

EKSPERCI TECHNICZNO-MOTORYZACYJNI „RZECZOZNAWCY-PZM” SA

Rok założenia 1991

ODDZIAŁ WARSZAWA

posiada Certyfikaty Systemu Zarządzania Jakością nr 775/2002 (PCBC) i 165586 (BVQI)

00-042 Warszawa, ul. Nowy Świat 41 a, tel. 022 827 04 75, 022 827 34 15, tel./fax 022 827 27 92

www.rzeczoznawcy-pzm.pl e-mail: warszawa@rzeczoznawcy-pzm.pl

Ekspertyzy wykonują rzeczoznawcy



n° 165586

ISO
9001:2000

STOWARZYSZENIA RZECZOZNAWCÓW SAMOCHODOWYCH-EKSPERTMOT

należącego do FIEA - Międzynarodowej Federacji Ekspertów Samochodowych



OPINIA Nr: UT-161/2023

z dnia: 2023/10/18

Rzeczoznawca : mgr inż. Tadeusz Roik

Zleceniodawca: Regionalna Dyrekcja Ochrony Środowiska w Krakowie

Adres: Ul. Mogilska 25, 31-542 Kraków

Zadanie: Określenie wartości rynkowej pojazdu

DANE IDENTYFIKACYJNE POJAZDU

Dane: [T] X-2023

Marka: SUZUKI

Rok produkcji: 2006

Model: Grand Vitara 2.0 MR`05 E3

Wersja:

Nr rejestracyjny: KNS 01940

Rodzaj pojazdu: Samochód terenowy

VIN: JSAJTD54V00201281

Nr INFO-EKSPERT	036-00450
Data pierwszej rejestracji	2006/12/14
Wskazanie drogomierza	194596 km
Okres eksploatacji pojazdu (06/12/14-23/10/18)	202 mies.
Kolor powłoki lakierowej, (rodzaj lakieru)	czarny 2-warstwowy z efektem metalicznym
Dop. masa całkow.	2070 kg
Rodzaj nadwozia	kombi (uniwersalne) 5 drzwiowe 5 osobowe
Konstrukcja	samochośna
Oznaczenie silnika	J20A
Jednostka napędowa	z zapłonem iskrowym (wtrysk)
Pojemność / Moc silnika	1995 ccm / 103kW (140KM)
Liczba cylindrów / Układ cylindrów / Liczba zaworów	4 / rzędowy / 16
Rodzaj skrzyni biegów	manualna
Rodzaj napędu	AWD (4x4)

WYPOSAŻENIE STANDARDOWE (2006.01-2008.01)

Lp.	Nazwa elementu wyposażenia	Lp.	Nazwa elementu wyposażenia
1	Filtr p/pyłkowy	17	Relingi dachowe
2	Fotel kierowcy z regulacją wysokości	18	Sterowanie radiem w kierownicy
3	Głośniki 4 szt.	19	Szyba tylna ogrzewana
4	Immobilizer	20	Szyby atemiczne
5	Klimatyzacja automatyczna	21	Szyby przednie regulowane elektrycznie
6	Kolumna kierownicy regulowana	22	Szyby tylne regulowane elektrycznie
7	Kurtyny powietrzne boczne	23	Światła z regulacją kąta pochylenia
8	Lusterka zewnętrzne podgrzewane elektrycznie	24	Światło dodatkowe STOP
9	Lusterka zewnętrzne regulowane elektrycznie	25	Tapicerka tekstylna
10	Napęd na cztery koła	26	Wskaźnik temperatury zewnętrznej
11	Napinacze przednich pasów bezpieczeństwa	27	Wspomaganie układu kierowniczego
12	Obrotomierz	28	Wycieraczka szyby tylnej
13	Oparcie siedzeń tylnych dzielone	29	Zagłówki siedzeń tylnych 3 szt.
14	Pasy bezpieczeństwa przednie z regulacją wysokości mocowania	30	Zamek centralny zdalnie sterowany
15	Poduszki powietrzne boczne przednie	31	Zderzaki w kolorze nadwozia
16	Radioodtwarzacz CD	32	Zegar cyfrowy

Lp. Nazwa pakietu / elementu pakietu wyposażenia standardowego

- 1 ABS + EBD - system dystrybucji siły hamowania
ABS - system zapobiegający blokowaniu kół

- System dystrybucji siły hamowania elektroniczny EBD
- 2 Fotele przednie podgrzewane
Fotel kierowcy podgrzewany
Fotel pasażera podgrzewany
- 3 Poduszki powietrzne kierowcy i pasażera
Poduszka powietrzna kierowcy
Poduszka powietrzna pasażera

OPIS ZAMONTOWANEGO W POJEŹDZIE OGUMIENIA

Koło	Marka, typ	Bieżnik [mm]	Zużycie [%]
Przednie lewe:	BF GOODRICH 225/70 R16 102R ALL TERRAIN T/A KO RWL TL		40
Przednie prawe:	BF GOODRICH 225/70 R16 102R ALL TERRAIN T/A KO RWL TL		40
Tylne lewe:	BF GOODRICH 225/70 R16 102R ALL TERRAIN T/A KO RWL TL		40
Tylne prawe:	BF GOODRICH 225/70 R16 102R ALL TERRAIN T/A KO RWL TL		40

KOREKTY

WARTOŚĆ BAZOWA BRUTTO (209 mies.)	24 000 PLN
KOREKTA ZA PIERWSZĄ REJESTRACJĘ	547 PLN

Korekta uwzględnia wpływ daty pierwszej rejestracji pojazdu (pierwszego dopuszczenia do ruchu po zakupieniu pojazdu nowego) na jego wartość. Przyjmuje się, że pojazd bazowy został zarejestrowany po raz pierwszy 2006/05/15. Pojazd wyceniany został zarejestrowany 7 miesięcy później, zatem jego okres eksploatacji jest krótszy od okresu eksploatacji pojazdu bazowego i stąd wynika dodatnia korekta wartości.

KOREKTA ZA PRZEBIEG	2 316 PLN
---------------------	-----------

Korekta uwzględnia wpływ przebiegu pojazdu na jego wartość. Wartość bazowa (skorygowana o wpływ pierwszej rejestracji) została określona dla przebiegu normatywnego 262 000 km. Zweryfikowany przebieg wycenianego pojazdu jest mniejszy od normatywnego o - 67 404 km. Powoduje to zastosowanie korekty wartości w wysokości 9,44%.

KOREKTA ZA OGUMIENIE	318 PLN
----------------------	---------

Korekta uwzględnia wpływ stanu ogumienia na wartość pojazdu. Punktem odniesienia jest ogumienie o zużyciu 50%.

KOREKTY RÓŻNE	- 12 088 PLN
---------------	--------------

W tym:	[%]	Wart. [PLN]
Szczególny charakter eksploatacji	-10,0	-2 686

Negatywny wpływ na wartość rynkową może mieć używanie pojazdu w nietypowych warunkach, jak też w nietypowy sposób, np.: do nauki jazdy, do jazd sportowych i testowych, samochodu osobowego do celów zarobkowych, częsta jazda z przyczepą przez samochód osobowy lub terenowy, itp. Wielkość tej korekty szacuje się w zależności od intensywności i okresu eksploatacji pojazdu w szczególnie sposób.

Pojazd był wykorzystywany jako służbowy, głównie do jazd terenowych.

Stan utrzymania i dbałość o pojazd	-35,0	-9 402
------------------------------------	-------	--------

Podczas wizji lokalnej oraz jazdy próbnej, w badanym pojeździe stwierdzono:

1. Wnętrze:

- liczne zabrudzenia wykładziny podłogowej, poszycie tapicerskich foteli oraz zabrudzenia wykładziny sufitowej
- zarysowania paneli bocznych drzwi oraz panelu wewnętrznego drzwi tyłu nadwozia
- wyrwanie osłony dźwigni zmiany biegów

2. Nadwozie:

- silne zarysowania powłoki lakierowej każdego elementu poszycia nadwozia
- liczne miejscowe odpryski powłoki lakierowej drzwi bocznych oraz drzwi tyłu nadwozia
- zaawansowaną perforację korozyjną krawędzi nadkoli tylnych (L i P)
- zaawansowaną korozję poszycie progów L i P
- uszkodzenie zamka ryglującego pokrywą korka zbiornika paliwa
- zniszczenie powłoki lakierowej górnej części osłony koła zapasowego
- zaawansowaną korozję pokrywy silnika
- miejscową korozję poszycie błotników wewnętrznych przednich (strony: L i P)
- zmalowanie lampy przedniej prawej
- korozję i zniszczenie powłoki lakierowej obręczy kół

3. Silnik:

Stwierdzono świecąca się kontrolkę silnika "check engine" oraz nierówną pracę na biegu jałowym, a także brak płynności pracy podczas przyspieszania pojazdu.

4. Inne:

- miejscowe przepalenie, zagięcia i zużycie elementów układu wydechowego
- korozję elementów układu zawieszenia pojazdu

Badany pojazd wykazuje cechy ponadprzeciętnie zużytego w porównaniu do innych tego typu pojazdów w podobnym wieku.

Wartość rynkowa brutto wyżej zidentyfikowanego pojazdu, określona na dzień wykonania opinii wynosi:

15100 PLN

(słownie: piętnaście tysięcy sto złotych)

w tym VAT (23,0%) 2823,58 PLN

Wartość określono na podstawie:

- notowań wartości rynkowych z bazy pojazdów "Komputerowego Systemu INFO-EKSPERT" na X-2023 zaakceptowanych przez wykonawcę opinii,
- korekt mających wpływ na wartość pojazdu.

DOKUMENTACJA FOTOGRAFICZNA

do opinii nr: UT-161/2023

z dnia: 2023/10/18

DANE IDENTYFIKACYJNE POJAZDU

Dane: [T] X-2023

Marka: SUZUKI

Rok produkcji: 2006

Model: Grand Vitara 2.0 MR`05 E3

Wersja:

Nr rejestracyjny: KNS 01940

Rodzaj pojazdu: Samochód terenowy



DSC_5702



DSC_5704



DSC_5705



DSC_5706



DSC_5708



DSC_5709

EXPERTY TECHNICZNO-MOTORYZACYJNE
„RZECZOZNAWCY-PZM” Spółka Akcyjna
ul. Kochanowskiego 45, 01-864 Warszawa
FILIA TARNÓW ©
ul. Warsztatowa 5, 33-100 Tarnów
tel. 14 622 05 76 NIP 526 02 05 546



DSC_5741



DSC_5748



DSC_5749



DSC_5750



DSC_5710



DSC_5711

EKSPERCI TECHNICZNO-MOTORYZACYJNI
 „RZECZOZNAWCY-PZM” Spółka Akcyjna
 ul. Kochanowskiego 45, 01-864 Warszawa
FILIA TARNÓW ③
 ul. Warsztatowa 5, 33-100 Tarnów
 tel. 14 622 05 76 NIP 526 02 05 546



DSC_5723



DSC_5724



DSC_5725



DSC_5726



DSC_5727



DSC_5728

EKSPERCI TECHNICZNO-MOTORYZACYJNI
„RZECZOZNAWCY-PZM” Spółka Akcyjna
ul. Kochanowskiego 45, 01-864 Warszawa
FILIA TARNÓW ④
ul. Warsztatowa 5, 33-100 Tarnów
tel. 14 622 05 76 NIP 526 02 05 546



DSC_5729



DSC_5730



DSC_5731



DSC_5732



DSC_5733



DSC_5734

EKSPERCI TECHNICZNO-MOTORYZACYJNI
 „RZECZOZNAWCY-PZM” Spółka Akcyjna
 ul. Kochanowskiego 45, 01-864 Warszawa
FILIA TARNÓW ©
 ul. Warsztatowa 5, 33-100 Tarnów
 tel. 14 622 05 76 NIP 526 02 05 546



DSC_5735



DSC_5736



DSC_5737



DSC_5738



DSC_5739



DSC_5740

EKSPERCI TECHNICZNO-MOTORYZACYJNI
„RZECZOZNAWCY-PZM” Spółka Akcyjna
ul. Kochanowskiego 45, 01-864 Warszawa
FILIA TARNÓW ③
ul. Warsztatowa 5, 33-100 Tarnów
tel. 14 622 05 76 NIP 526 02 05 546



DSC_5744



DSC_5745

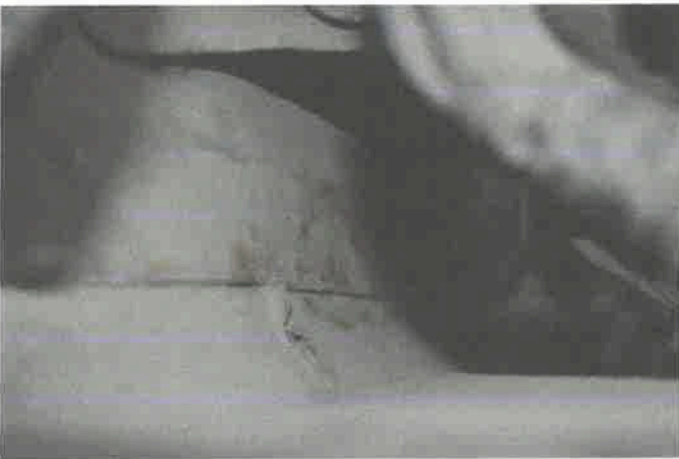

DSC_5746



DSC_5747



DSC_5754



DSC_5755

EKSPERCI TECHNICZNO-MOTORYZACYJNI
„RZECZOZNAWCY-PZM” Spółka Akcyjna
ul. Kochanowskiego 45, 01-864 Warszawa
FILIA TARNÓW ③
ul. Warsztatowa 5, 33-100 Tarnów
tel. 14 622 05 76 NIP 526 02 05 546



DSC_5756



DSC_5757



DSC_5758



DSC_5759



DSC_5760



DSC_5761

EKSPERCI TECHNICZNO-MOTORYZACYJNI
 „RZECZOZNAWCY-PZM” Spółka Akcyjna
 ul. Kochanowskiego 45, 01-864 Warszawa
FILIA TARNÓW ©
 ul. Warsztatowa 5, 33-100 Tarnów
 tel. 14 622 05 76 NIP 526 02 05 546



DSC_5762



DSC_5763



DSC_5764



DSC_5765



DSC_5766



DSC_5767

EKSPERCI TECHNICZNO-MOTORYZACYJNI
"ZECZOZNAWCY-PZM" Spółka Akcyjna
ul. Kochanowskiego 45, 01-864 Warszawa
FILIA TARNÓW Ⓢ
ul. Warsztatowa 5, 33-100 Tarnów
tel. 14 622 05 76 NIP 526 02 05 546



DSC_5768



DSC_5769



DSC_5770



DSC_5771



DSC_5773



DSC_5775

EKSPERCI TECHNICZNO-MOTORYZACYJni
 „RZECZOZNAWCY-PZM” Spółka Akcyjna
 ul. Kochanowskiego 45, 01-864 Warszawa
FILIA TARNÓW ☺
 ul. Warsztatowa 5, 33-100 Tarnów
 t. 14 622 05 76 NIP 526 02 05 546



DSC_5776



DSC_5777



DSC_5778

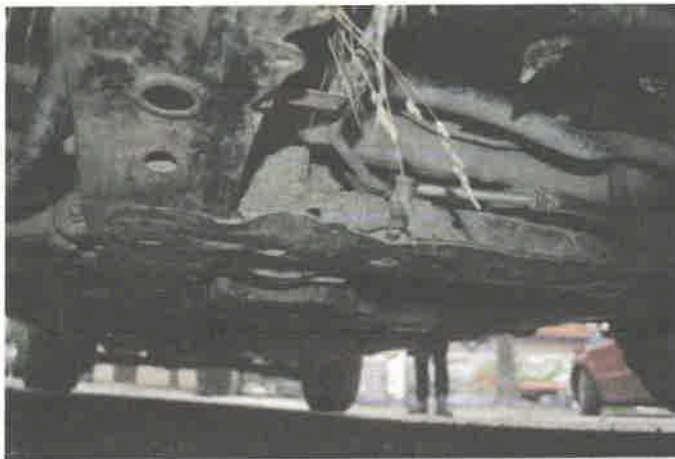

DSC_5785

EKSPERCI TECHNICZNO-MOTORYZACYJNI
„RZECZOZNAWCY-PZM” Spółka Akcyjna
 ul. Kochanowskiego 45, 01-864 Warszawa
FILIA TARNÓW ☺
 ul. Warsztatowa 5, 33-100 Tarnów
 tel. 14 622 05 76 NIP 526 02 05 546

3005	STOWARZYSZENIE RZECZOZNAWCÓW TECHNIKI SAMOCHODOWEJ I RUCHU DROGOWEGO Zespół w Tarnowie
	<i>mgr inż. Tadeusz ROIK</i>
RZECZOZNAWCA SAMOCHODOWY Min. Infrastruktury Nr RS 001680 Certyfikat CCRS Nr 691/19/22	