

Meldunki epidemiologiczne

Zachorowania i podejrzenia zachorowań na grypę w Małopolsce

Sekcja Budżetu Zadaniowego, Planowania i Analiz – Wojewódzka Stacja Sanitarno-Epidemiologiczna w Krakowie

Rok: 2021

Miesiąc: wrzesień

Numer: 9C (35)

Okres: 16-22 września

Analiza za okres od 16 do 22 września 2021 r.

Zachorowania i podejrzenia zachorowań na grypę w okresie od 16 do 22 września 2021 r. wg wieku i powiatów

Powiat	Ogółem			Wiek (ukończone lata)							
	liczba	zapadalność ¹⁾	wzrost /spadek zapadalności ^{2,3)}	0-4		5-14		15-64		65+	
				liczba	zapadalność ¹⁾	liczba	zapadalność ¹⁾	liczba	zapadalność ¹⁾	liczba	zapadalność ¹⁾
MAŁOPOLSKA	8 203	34,36	7,24	2 680	205,83	1 936	75,47	3 157	19,91	430	10,36
bocheński	1 538	205,44	31,29	624	1 421,51	397	441,87	451	90,54	66	56,53
brzeski	431	66,18	27,49	134	393,16	107	146,23	172	39,02	18	17,44
chrzanowski	28	3,23	-4,45	4	10,83	7	8,48	16	2,80	1	0,57
dąbrowski	37	8,96	1,33	15	74,53	9	21,74	11	3,86	2	3,02
gorlicki	196	25,81	2,19	53	139,36	55	64,65	79	15,57	9	6,99
m. Kraków	1 879	34,42	6,74	589	181,54	315	62,22	923	26,22	52	4,69
krakowski	230	11,67	9,01	83	79,09	58	25,59	73	5,53	16	5,02
limanowski	0	0,00	-2,27	0	0,00	0	0,00	0	0,00	0	0,00
miechowski	757	223,14	74,83	211	1 357,18	172	515,56	319	145,41	55	77,52
myślenicki	687	76,69	59,99	290	539,29	170	155,93	214	35,32	13	10,22
Nowy Sącz i nowosądecki	45	2,14	2,14	13	10,26	17	6,71	14	0,99	1	0,32
nowotarski	11	0,82	0,43	5	6,92	2	1,32	3	0,33	1	0,48
olkuski	509	65,82	-36,47	124	373,33	110	146,84	218	42,99	57	36,05
oświęcimski	0	0,00	-0,08	0	0,00	0	0,00	0	0,00	0	0,00
proszowicki	679	225,28	116,13	173	1 189,90	163	537,28	291	144,79	52	93,62
suski	275	46,90	-72,49	63	208,29	101	151,66	97	24,62	14	14,66
Tarnów i tarnowski	352	16,29	3,25	124	120,31	110	49,88	67	4,61	51	13,33
wadowicki	1	0,09	0,09	0	0,00	0	0,00	1	0,13	0	0,00
wielicki	409	44,72	25,68	125	229,56	98	86,99	170	27,76	16	11,84
tatrzański	139	29,18	3,65	50	205,55	45	86,97	38	12,01	6	7,15

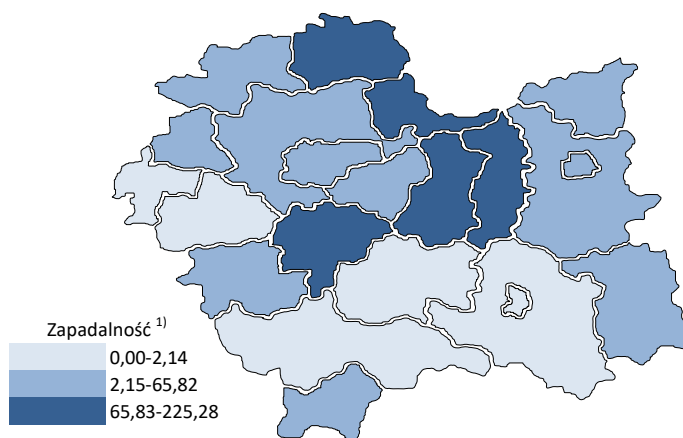
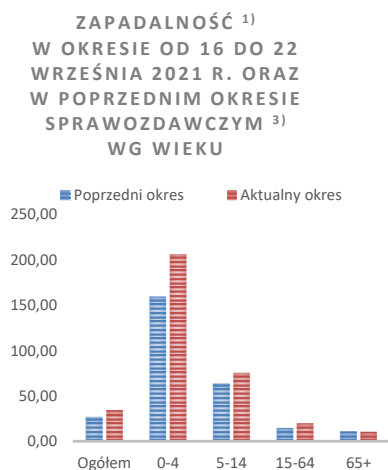

Objaśnienia:

1) Przeciętna dzienna zapadalność na 100 tys. ludności wg stanu w dniu 31 grudnia 2020 r.

2) Różnica w stosunku do poprzedniego okresu sprawozdawczego.

3) Okres od 8 do 15 września 2021 r.

Zapadalność ¹⁾ na grypę i podejrzenia grypy w sezonie epidemicznym 2021/2022 w porównaniu z poprzednimi sezonami wg okresowych meldunków

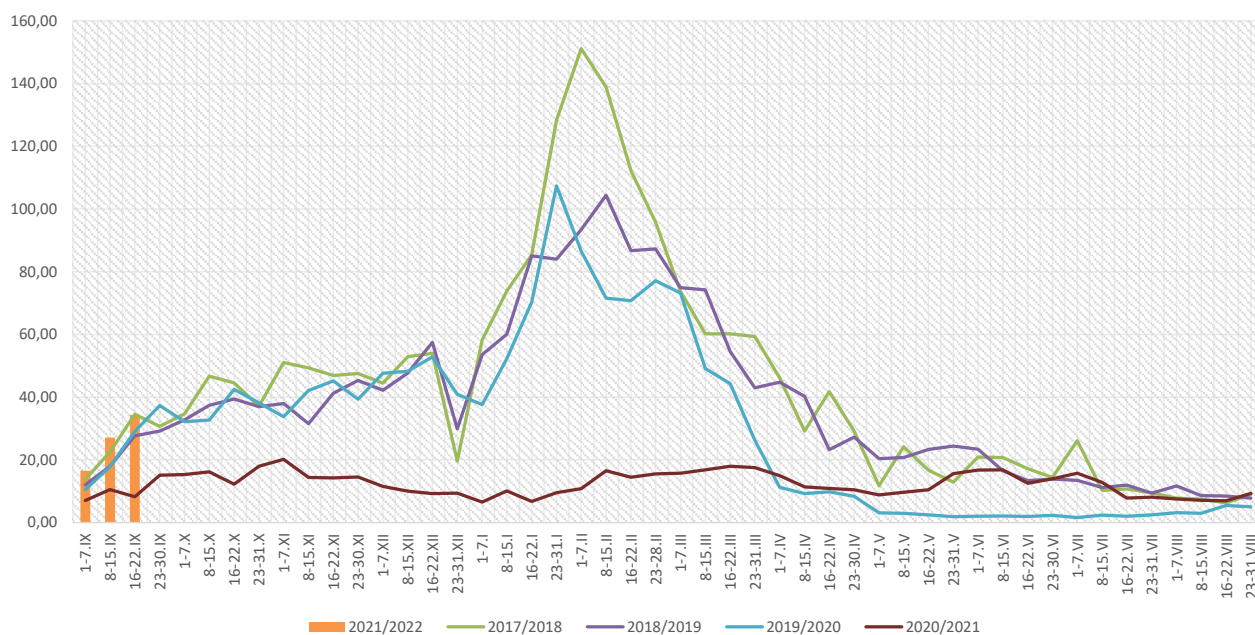

Zapadalność ¹⁾ na grypę i podejrzenia grypy w okresie od 23 września 2020 r. do 22 września 2021 r. wg wieku i okresowych meldunków

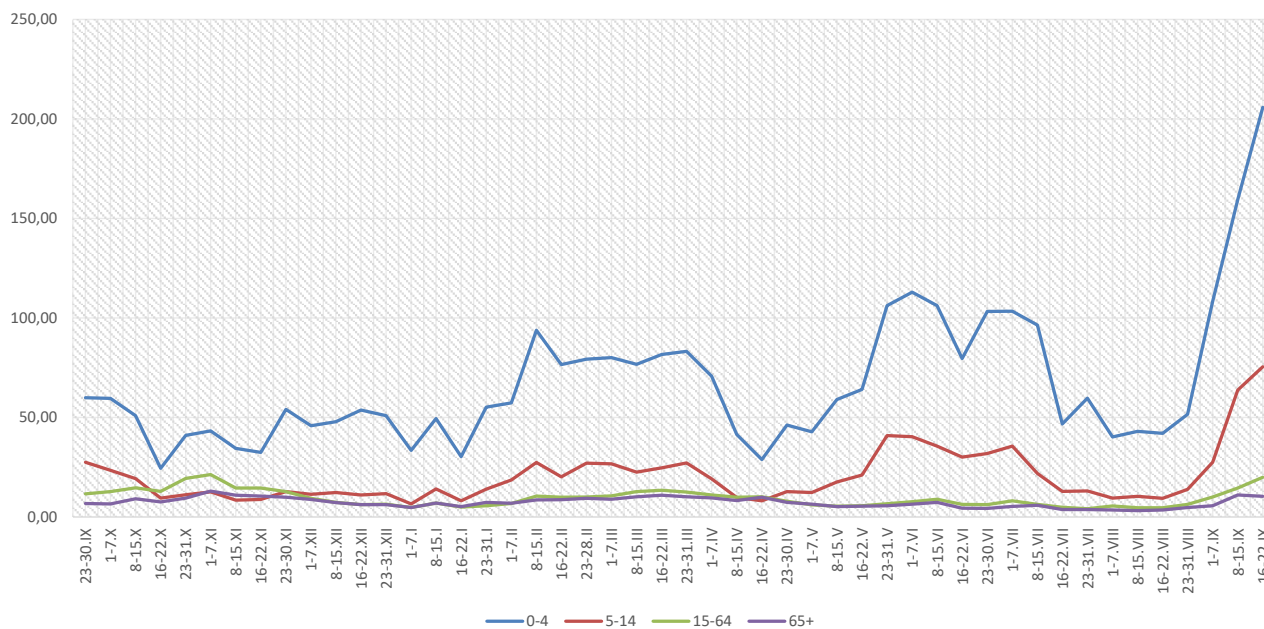

Objaśnienia:

1) Przeciętna dzienna zapadalność na 100 tys. ludności, przy czym ludność wg stanu w dniu:

- 30 czerwca 2019 r. dla meldunków z okresu do 30 września 2020 r.,
- 31 grudnia 2019 r. dla meldunków z okresu od 1 października 2020 r. do 31 grudnia 2020 r.,
- 30 czerwca 2020 r. dla meldunków z okresu od 1 stycznia 2021 r. do 30 kwietnia 2021 r.,
- 31 grudnia 2020 r. dla meldunków z okresu od 1 maja 2021 r.

Zachorowania i podejrzenia zachorowań na grypę w sezonie epidemicznym 2021/2022 w porównaniu z poprzednimi sezonami wg okresowych meldunków

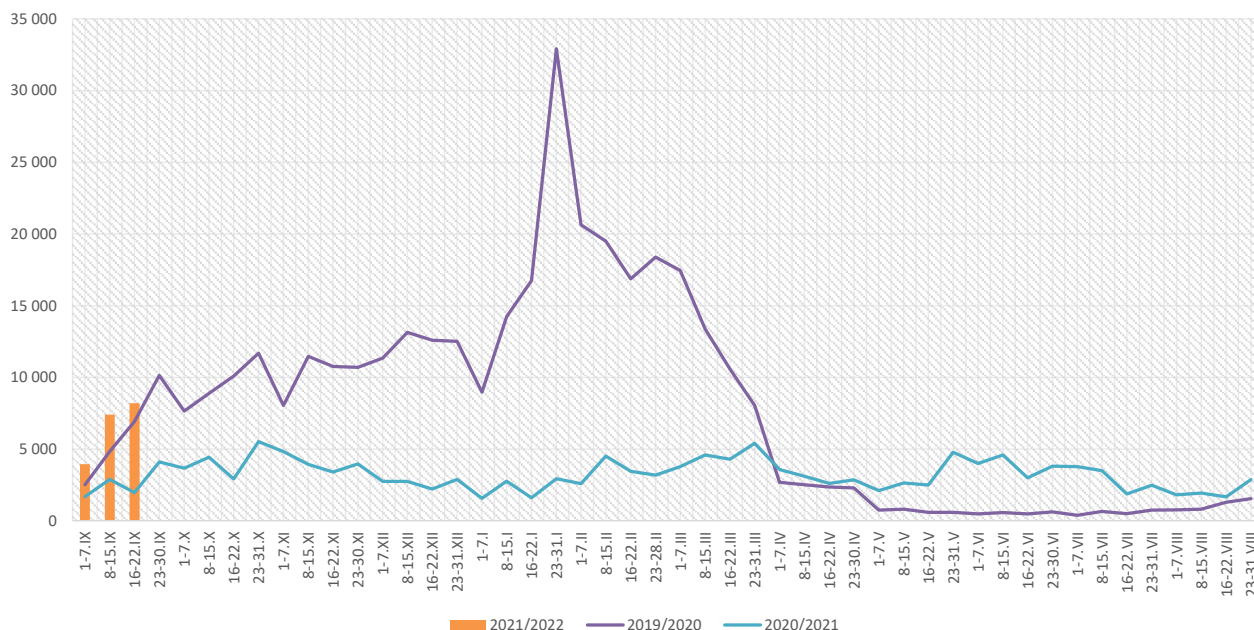

Skierowani do szpitala z powodu grypy lub podejrzenia grypy w okresie od 16 do 22 września 2021 r. wg przyczyn i powiatów								
Powiat	Ogółem		Przyczyny skierowania do szpitala ¹⁾					
			objawy ze strony układu krążenia		objawy ze strony układu oddechowego		inne przyczyny	
	liczba	% ²⁾	liczba	% ³⁾	liczba	% ³⁾	liczba	% ³⁾
MAŁOPOLSKA	20	0,24%	0	0,0%	16	80,0%	4	20,0%
bocheński	10	0,65%			10	100,0%		
brzeski								
chrzanowski								
dąbrowski								
gorlicki								
m. Kraków	4	0,21%			2	50,0%	2	50,0%
krakowski								
limanowski								
miechowski								
myślenicki								
Nowy Sącz i nowosądecki								
nowotarski								
olkuski								
oświęcimski								
proszowicki	3	0,44%			3	100,0%		
suski								
Tarnów i tarnowski								
wadowicki								
wielicki	3	0,73%			1	33,3%	2	66,7%
tatrzański								

Objaśnienia:

- 1) Jedna osoba może być wykazana w kilku rubrykach.
- 2) W stosunku do ogółu zgłoszonych zachorowań i podejrzeń zachorowań na grypę.
- 3) W stosunku do ogółu osób skierowanych do szpitala z powodu grypy lub podejrzenia grypy.

Zgony z powodu grypy i podejrzeń grypy w okresie od 16 do 22 września 2021 r. wg wieku i powiatów

Powiat	Ogółem	Wiek (ukończone lata)			
		0-4	5-14	15-64	65+
MAŁOPOLSKA	-	-	-	-	-
bocheński	-	-	-	-	-
brzeski	-	-	-	-	-
chrzanowski	-	-	-	-	-
dąbrowski	-	-	-	-	-
gorlicki	-	-	-	-	-
m. Kraków	-	-	-	-	-
krakowski	-	-	-	-	-
limanowski	-	-	-	-	-
miechowski	-	-	-	-	-
myślenicki	-	-	-	-	-
Nowy Sącz i nowosądecki	-	-	-	-	-
nowotarski	-	-	-	-	-
olkuski	-	-	-	-	-
oświęcimski	-	-	-	-	-
proszowicki	-	-	-	-	-
suski	-	-	-	-	-
Tarnów i tarnowski	-	-	-	-	-
wadowicki	-	-	-	-	-
wielicki	-	-	-	-	-
tatrzański	-	-	-	-	-

Źródła danych:

Liczby zachorowań, podejrzeń zachorowań oraz zgonów: Dane z okresowych, zbiorczych „Meldunków o zachorowaniach i podejrzeniach zachorowań na grypę”, nadsyłanych do powiatowych stacji sanitarno-epidemiologicznych przez wszystkie jednostki ochrony zdrowia, do których zgłosili się chorzy, oraz dane ze zgłoszeń zgonów nadsyłanych do powiatowych i/lub wojewódzkich stacji sanitarno-epidemiologicznych przez lekarzy, przesyłane przez wojewódzkie stacje sanitarno-epidemiologiczne w formie zagregowanej do Zakładu Epidemiologii NIZP-PZH.

W "Meldunkach" - zgodnie z definicją grypy przyjętą na potrzeby nadzoru nad chorobami zakaźnymi w krajach Unii Europejskiej (Dz.U. L 262 z 27.9.2012) - wykazuje się grypę (rozpoznaną klinicznie i/lub laboratoryjnie) oraz wszystkie rozpoznane klinicznie zachorowania grypopodobne i ostre zakażenia dróg oddechowych spełniające kryteria definicji.

Analiza za okres od 1 stycznia do 22 września 2021 r.

Zachorowania i podejrzenia zachorowań na gripę w okresie od 1 stycznia do 22 września 2021 r. wg wieku i powiatów

Powiat	Ogółem		Wiek (ukończone lata)							
			0-4		5-14		15-64		65+	
	liczba	zapadalność ¹⁾	liczba	zapadalność ¹⁾	liczba	zapadalność ¹⁾	liczba	zapadalność ¹⁾	liczba	zapadalność ¹⁾
MAŁOPOLSKA	119 525	13,23	36 850	74,76	22 433	23,10	49 571	8,26	10 671	6,79
bocheński	17 722	62,53	5 998	360,93	3 439	101,11	6 836	36,25	1 449	32,78
brzeski	5 807	23,55	1 465	113,54	983	35,49	2 685	16,09	674	17,25
chrzanowski	1 604	4,89	334	23,88	253	8,09	908	4,20	109	1,65
dąbrowski	2 756	17,63	727	95,42	481	30,69	1 257	11,65	291	11,61
gorlicki	1 270	4,42	241	16,74	204	6,33	675	3,51	150	3,08
m. Kraków	21 969	10,63	7 851	63,92	3 287	17,15	9 748	7,32	1 083	2,58
krakowski	4 879	6,54	1 310	32,97	831	9,69	2 218	4,44	520	4,31
limanowski	534	1,52	279	12,21	138	3,05	89	0,38	28	0,60
miechowski	10 386	80,87	2 138	363,26	1 796	142,20	5 002	60,23	1 450	53,98
myślenicki	7 717	22,76	3 300	162,10	1 510	36,58	2 476	10,80	431	8,95
Nowy Sącz i nowosądecki	1 133	1,42	329	6,86	219	2,28	500	0,93	85	0,73
nowotarski	1 283	2,53	481	17,59	270	4,70	369	1,07	163	2,07
olkuski	10 851	37,07	3 643	289,72	2 411	85,01	3 989	20,78	808	13,50
oświęcimski	5	0,01	0	0,00	1	0,02	3	0,01	1	0,01
proszowicki	8 566	75,07	2 199	399,52	2 086	181,63	3 385	44,49	896	42,61
suski	4 070	18,34	841	73,45	822	32,60	1 713	11,48	694	19,20
Tarnów i tarnowski	10 056	12,29	3 228	82,73	2 301	27,56	3 675	6,67	852	5,88
wadowicki	919	2,17	250	10,86	191	4,00	347	1,22	131	1,92
wielicki	5 981	17,27	1 564	75,87	801	18,78	2 908	12,54	708	13,85
tatrzański	2 017	11,19	672	72,97	409	20,88	788	6,58	148	4,66

ZAPADALNOŚĆ¹⁾
W OKRESIE OD 1 STYCZNIA
DO 22 WRZEŚNIA 2021 R.
ORAZ W ANALOGICZNYM
OKRESIE ROKU
POPRZEDNIEGO WG WIEKU

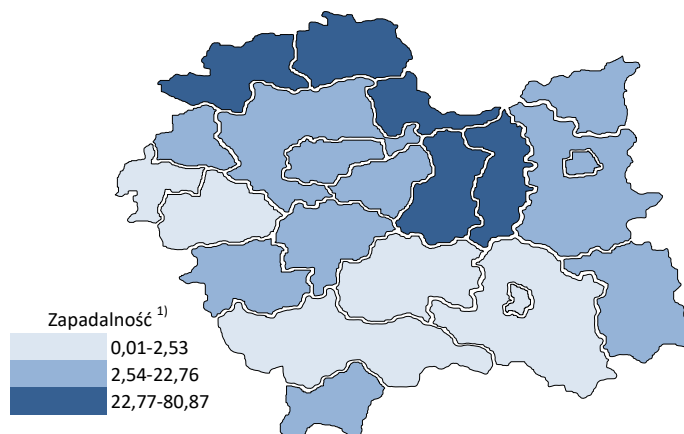
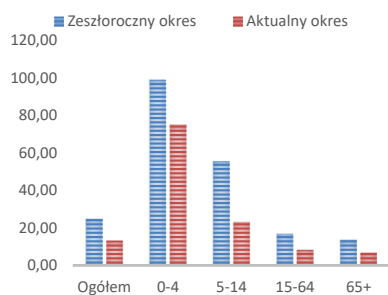

Objaśnienia:

1) Przeciętna dzienna zapadalność na 100 tys. ludności wg stanu w dniu 31 grudnia 2020 r.

Zapadalność ¹⁾ na grypę i podejrzenia grypy w roku 2021 narastająco w porównaniu z poprzednimi latami

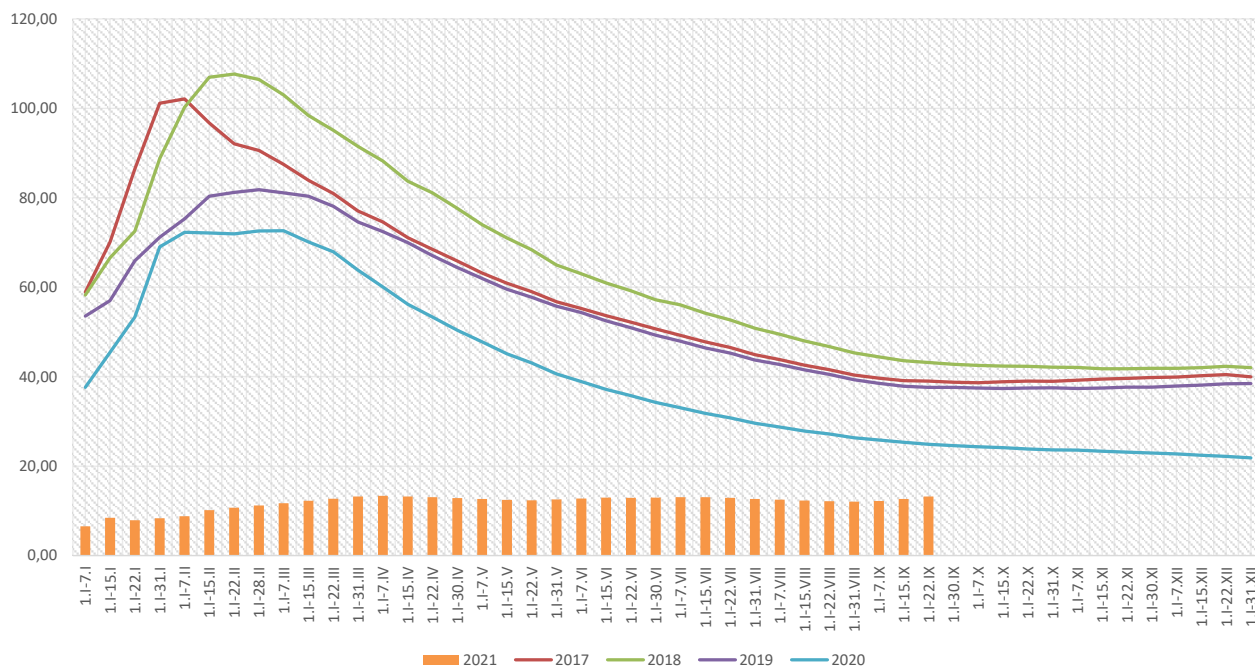

Zapadalność ¹⁾ na grypę i podejrzenia grypy w roku 2021 narastająco wg wieku

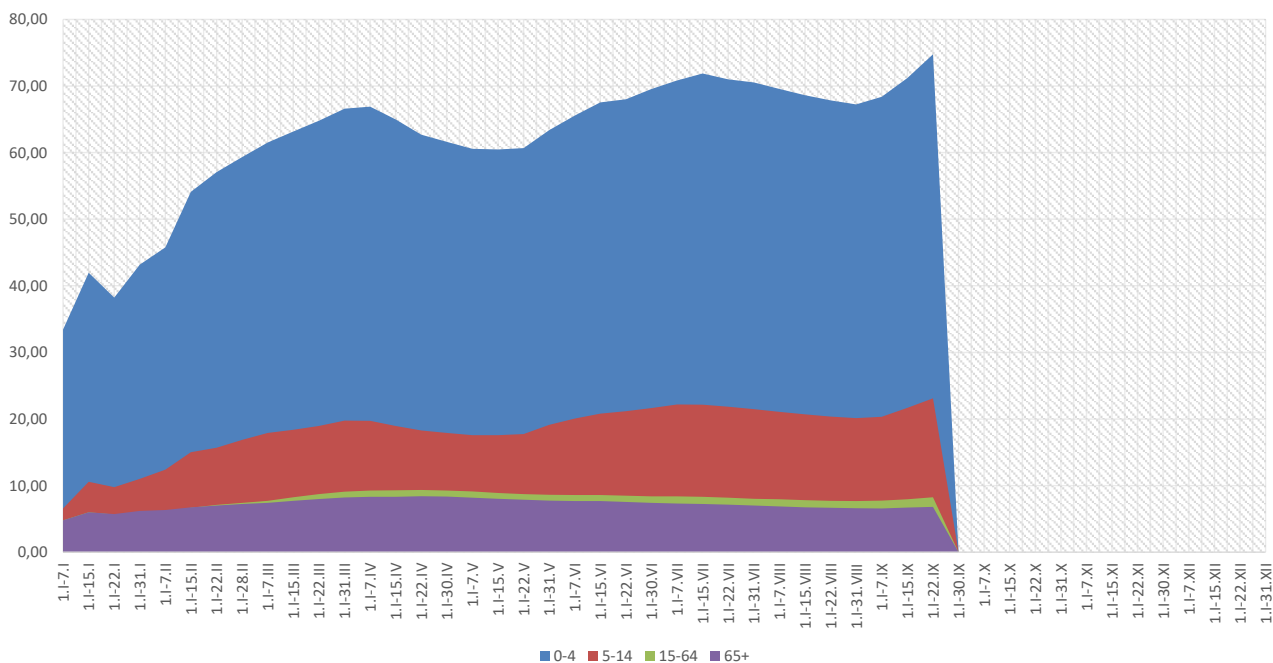

Objaśnienia:

1) Przeciętna dzienna zapadalność na 100 tys. ludności wg stanu w dniu 31 grudnia 2020 r.

Zachorowania i podejrzenia zachorowań na gripę w roku 2021 narastająco w porównaniu z poprzednimi latami

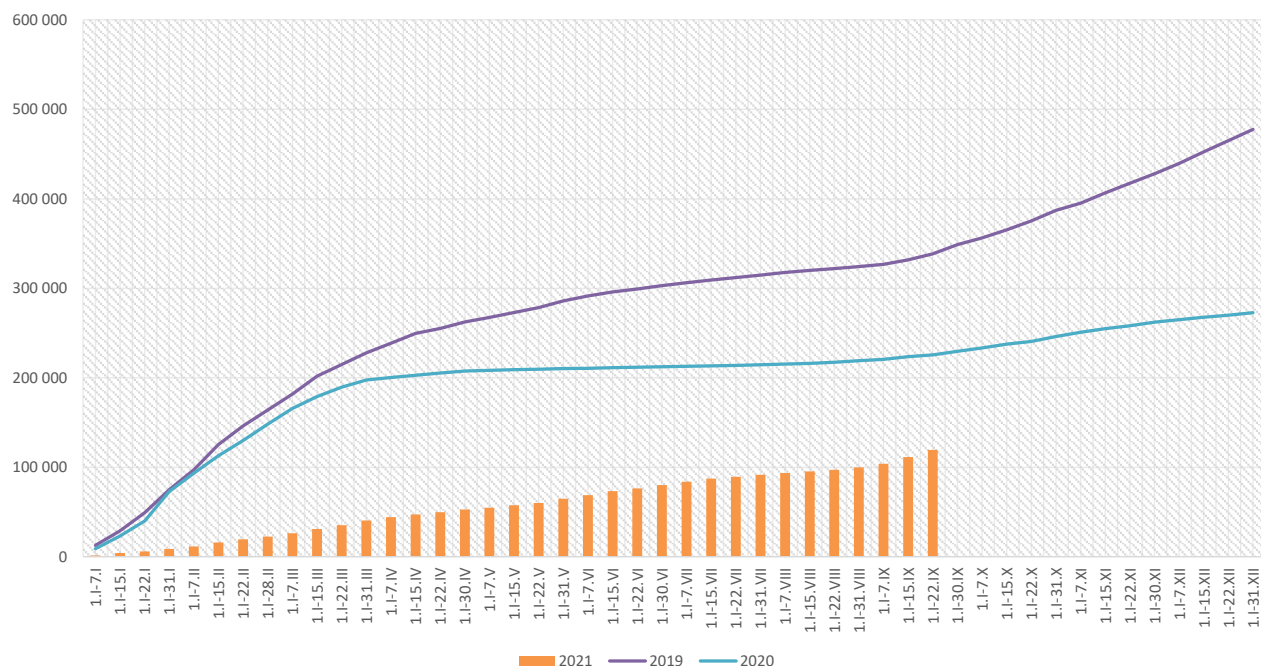

Skierowani do szpitala z powodu grypy lub podejrzenia grypy w okresie od 1 stycznia do 22 września 2021 r. wg przyczyn i powiatów								
Powiat	Ogółem		Przyczyny skierowania do szpitala ¹⁾					
			objawy ze strony układu krążenia		objawy ze strony układu oddechowego		inne przyczyny	
	liczba	% ²⁾	liczba	% ³⁾	liczba	% ³⁾	liczba	% ³⁾
MAŁOPOLSKA	201	0,17%	3	1,5%	145	72,1%	54	26,9%
bocheński	79	0,45%	2	2,5%	77	97,5%		
brzeski								
chrzanowski								
dąbrowski	13	0,47%			2	15,4%	11	84,6%
gorlicki	1	0,08%	1	100,0%				
m. Kraków	33	0,15%			18	54,5%	15	45,5%
krakowski	14	0,29%			8	57,1%	6	42,9%
limanowski								
miechowski	4	0,04%			2	50,0%	2	50,0%
myślenicki	7	0,09%			7	100,0%		
Nowy Sącz i nowosądecki								
nowotarski	2	0,16%			2	100,0%		
olkuski								
oświęcimski								
proszowicki	17	0,20%			12	70,6%	6	35,3%
suski	2	0,05%			2	100,0%		
Tarnów i tarnowski	2	0,02%					2	100,0%
wadowicki	5	0,54%			5	100,0%		
wielicki	22	0,37%			10	45,5%	12	54,5%
tatrzański								

Objaśnienia:

- 1) Jedna osoba może być wykazana w kilku rubrykach.
- 2) W stosunku do ogółu zgłoszonych zachorowań i podejrzeń zachorowań na gripę.
- 3) W stosunku do ogółu osób skierowanych do szpitala z powodu grypy lub podejrzenia grypy.

Zgony z powodu grypy i podejrzeń grypy w okresie od 1 stycznia do 22 września 2021 r. wg wieku i powiatów					
Powiat	Ogółem	Wiek (ukończone lata)			
		0-4	5-14	15-64	65+
MAŁOPOLSKA	-	-	-	-	-
bocheński	-	-	-	-	-
brzeski	-	-	-	-	-
chrzanowski	-	-	-	-	-
dąbrowski	-	-	-	-	-
gorlicki	-	-	-	-	-
m. Kraków	-	-	-	-	-
krakowski	-	-	-	-	-
limanowski	-	-	-	-	-
miechowski	-	-	-	-	-
myślenicki	-	-	-	-	-
Nowy Sącz i nowosądecki	-	-	-	-	-
nowotarski	-	-	-	-	-
olkuski	-	-	-	-	-
oświęcimski	-	-	-	-	-
proszowicki	-	-	-	-	-
suski	-	-	-	-	-
Tarnów i tarnowski	-	-	-	-	-
wadowicki	-	-	-	-	-
wielicki	-	-	-	-	-
tatrzański	-	-	-	-	-

wykonała: Paulina Salawa-Kostkowska

Źródła danych:

Liczby zachorowań, podejrzeń zachorowań oraz zgonów: Dane z okresowych, zbiorczych „Meldunków o zachorowaniach i podejrzaniach zachorowań na grypę”, nadsyłanych do powiatowych stacji sanitarno-epidemiologicznych przez wszystkie jednostki ochrony zdrowia, do których zgłosili się chorzy, oraz dane ze zgłoszeń zgonów nadsyłanych do powiatowych i/lub wojewódzkich stacji sanitarno-epidemiologicznych przez lekarzy, przesyłane przez wojewódzkie stacje sanitarno-epidemiologiczne w formie zagregowanej do Zakładu Epidemiologii NIZP-PZH.

W "Meldunkach" - zgodnie z definicją grypy przyjętą na potrzeby nadzoru nad chorobami zakaźnymi w krajach Unii Europejskiej (Dz.U. L 262 z 27.9.2012) - wykazuje się grypę (rozpoznaną klinicznie i/lub laboratoryjnie) oraz wszystkie rozpoznane klinicznie zachorowania grypopodobne i ostre zakażenia dróg oddechowych spełniające kryteria definicji.