

**Wycena numer: 1448E042024**

z dnia: 09.04.2024

Wykonawca opinii : Expert-Wyceny Sp z o.o.

Zleceniodawca: Agencja Restrukturyzacji i Modernizacji Rolnictwa Łódzki Oddział Regionalny

Adres: Al. Piłsudskiego 84, 92-202 Łódź

Zlec. pismo, znak: Zlecenie

z dnia: 28.03.2024

Właściciel: Agencja Restrukturyzacji i Modernizacji Rolnictwa

Adres: Aleja Jana Pawła II 70, 00-175 Warszawa

Sygnatura akt: BOR05.2305.14.2024.MS

Zadanie: Określenie wartości rynkowej pojazdu

## PODSTAWA WYCENY

1. Ogłędziny pojazdu wykonane osobiście w dniu 08.04.2024r., na parkingu Zleceniodawcy.
2. Podczas ogłędzin uczestniczył wyznaczony pracownik.
3. Wycena sporządzona na podstawie danych z branżowych stron internetowych oraz z oprogramowania Info-Expert.
4. Wycena sporządzona w oparciu m.in o Instrukcję określania wartości pojazdów nr 1/2016 wydanej SRTSiRD.
5. Kalkulacja kosztów naprawy wykonana za pomocą programu Audatex.
6. Dowód rejestracyjny pojazdu.
7. Informacje i dokumentację pojazdu wraz z historią eksploatacji.
8. Doświadczenia własnego

## DANE IDENTYFIKACYJNE POJAZDU

Dane: [O] IV-2024

Marka: SUZUKI

Model: SX4 VVT MR`10 E5

Wersja: Comfort Plus 4WD

Rodzaj pojazdu: Samochód osobowy

Rok produkcji: 2013

Nr rejestracyjny: WI 2142V  
VIN: TSMEYB21S00802001



Nr INFO-EKSPERT

036-00678

Data pierwszej rejestracji

19.12.2013

Data ważności badania technicznego

14.12.2024

Wskazanie drogomierza

248544 km

1448E042024

Okres eksploatacji pojazdu (13/12/19-24/04/08)	124 mies.
Kolor powłoki lakierowej, (rodzaj lakieru)	srebrny 2-warstwowy z efektem metalicznym
Dop. masa całkow.	1685 kg
Rodzaj nadwozia	hatchback 5 drzwiowy
Oznaczenie silnika	M16A
Jednostka napędowa	z zapłonem iskrowym (wtrysk)
Pojemność / Moc silnika	1586 ccm / 88kW (120KM)
Liczba cylindrów / Układ cylindrów / Liczba zaworów	4 / rzędowy / 16
Rodzaj skrzyni biegów	manualna
Rodzaj napędu	4WD (4x4)

Wartość rynkowa brutto wyżej zidentyfikowanego pojazdu, określona na dzień 8 kwietnia 2024 roku wynosi:

**22700 PLN** w tym VAT (23,0%) **4244,72 PLN**

#### ZAŁĄCZNIKI

- 1 Wycena wartości - druk podstawowy
- 2 Dokumentacja fotograficzna
- 3 Opis powłoki lakierowej
- 4 Kalkulacja Audatex - Naprawa konieczna (bieżąca)
- 5 Wycena wartości - arkusz kontrolny

Wykonawca opinii : Expert-Wyceny Sp z o.o.

Zleceniodawca: Agencja Restrukturyzacji i Modernizacji Rolnictwa Łódzki Oddział Regionalny

Adres: Al. Piłsudskiego 84, 92-202 Łódź

Zlec. pismo, znak: Zlecenie

z dnia: 28.03.2024

Właściciel: Agencja Restrukturyzacji i Modernizacji Rolnictwa

Adres: Aleja Jana Pawła II 70, 00-175 Warszawa

Sygnatura akt: BOR05.2305.14.2024.MS

Zadanie: Określenie wartości rynkowej pojazdu

**DANE IDENTYFIKACYJNE POJAZDU**

Dane: [O] IV-2024

Marka: SUZUKI

Rok produkcji: 2013

Model: SX4 VVT MR`10 E5

Wersja: Comfort Plus 4WD

Nr rejestracyjny: WI 2142V

Rodzaj pojazdu: Samochód osobowy

VIN: TSMEYB21S00802001

Nr INFO-EKSPERT	036-00678
Data pierwszej rejestracji	19.12.2013
Data ważności badania technicznego	14.12.2024
Wskazanie drogomierza	248544 km
Okres eksploatacji pojazdu (13/12/19-24/04/08)	124 mies.
Kolor powłoki lakierowej, (rodzaj lakieru)	srebrny 2-warstwowy z efektem metalicznym
Dop. masa całk.	1685 kg
Rodzaj nadwozia	hatchback 5 drzwiowy
Oznaczenie silnika	M16A
Jednostka napędowa	z zapłonem iskrowym (wtrysk)
Pojemność / Moc silnika	1586 ccm / 88kW (120KM)
Liczba cylindrów / Układ cylindrów / Liczba zaworów	4 / rzędowy / 16
Rodzaj skrzyni biegów	manualna
Rodzaj napędu	4WD (4x4)

**WYPOSAŻENIE STANDARDOWE (2013.12-2014.11)**

Lp.	Nazwa elementu wyposażenia	Lp.	Nazwa elementu wyposażenia
1	ABS - system zapobiegający blokowaniu kół	18	Poduszka powietrzna pasażera
2	Filtr p/pyłkowy	19	Radioodtwarzacz CD + MP3
3	Fotel kierowcy z regulacją wysokości	20	Relingi dachowe
4	Głośniki 8 szt.	21	Schówek pod siedzeniem pasażera
5	Gniazdo 12V	22	Sterowanie radiem w kierownicy
6	Immobilizer	23	Sygnalizacja niezapiętego pasa bezpieczeństwa kierowcy
7	Klimatyzacja	24	System dystrybucji siły hamowania elektroniczny EBD
8	Kolumna kierownicy regulowana	25	System wspomagania nagłego hamowania
9	Koło zapasowe dojazdowe	26	Szyby atermiczne
10	Komputer pokładowy	27	Szyby przednie regulowane elektrycznie
11	Lusterka zewnętrzne podgrzewane elektrycznie	28	Światła p/mgielne przednie
12	Lusterka zewnętrzne regulowane elektrycznie	29	Światła z regulacją kąta pochylenia elektryczną
13	Lusterka zewnętrzne w kolorze nadwozia	30	Światło dodatkowe STOP
14	Nakładki ozdobne zderzaków	31	Tarcze kół aluminiowe 16"
15	Obrotomierz	32	Wspomaganie układu kierowniczego zmienne
16	Pakiet Outdoor	33	Wyświetlacz wielofunkcyjny
17	Poduszka powietrzna kierowcy	34	Zamek centralny zdalnie sterowany
Lp.	Nazwa pakietu / elementu pakietu wyposażenia standardowego		
1	Siedzenia tylne dzielone i składane 60/40		
	Siedzenia tylne dzielone		
	Siedzenia tylne składane		



### WYPOSAŻENIE DODATKOWE

Lp.	Nazwa elementu wyposażenia	Wartość [PLN]
1	+Komplet opon Barum Bravuris 2 205/60R16 wys. 5mm	185
2	Lakier metalizowany	619
3	+Osłona pod silnikiem stalowa	62

### OPIS ZAMONTOWANEGO W POJEŹDZIE OGUMIENIA

Koło	Marka, typ	Bieżnik [mm]	Zużycie [%]
Przednie lewe:	BARUM 205/60 R16 92H POLARIS 5 TL	6,5	40
Przednie prawe:	BARUM 205/60 R16 92H POLARIS 5 TL	6,5	40
Tylne lewe:	BARUM 205/60 R16 92H POLARIS 5 TL	6,5	40
Tylne prawe:	BARUM 205/60 R16 92H POLARIS 5 TL	6,5	40

### STAN TECHNICZNY POJAZDU

Ogłędziny przedmiotowego pojazdu dokonano w warunkach parkingowych. Identyfikacji pojazdu dokonano z natury na podstawie ujawnionych numerów nadwozia oraz na wklejce identyfikacyjnej potwierdzonej zapisami w dokumencie własności.

Silnik - W czasie ogłędzin pojazd uruchomiony, rozruch dobry, praca równomierna w różnych zakresach prędkości obrotowej. W możliwym zakresie do weryfikacji wycieków nie stwierdzono. Zalecana weryfikacja w warunkach warsztatowych i/lub stacji diagnostycznej.

Nadwozie:

- pokrywa przednia - liczne przetarcia i odpryski korozyjne,
- okładzina zderzaka przedniego - niespasowana,
- błotnik przedni lewy - odpryski korozyjne,
- drzwi przednie lewe - odpryski, silna korozja w dolnej części,
- drzwi tylne lewe - liczne odpryski korozyjne, ubytek materiału lakierniczego, odpryski na krawędziach,
- okładzina zderzaka tył - przetarta, listwy luźne,
- listwy ozdobne - luźne,
- pokrywa tył - niewielki wgniot w części środkowej, liczne odpryski,
- błotnik przedni prawy - ślady kleju po wcześniejszych prowizorycznych naprawach,
- poszycia boku lewego i prawego - liczne przetarcia materiału lakierniczego,
- drzwi tylne prawe - wcześniejsze naprawy.

- Wnętrze pojazdu:

- ślady normalnej eksploatacji, brak nakładki sterownika lusterek, wyposażenie wnętrza sprawne, Zawieszenie i układ kierowniczy - z zewnętrznych ogłędzin w możliwym zakresie do sprawdzenia braków nie stwierdzono, brak możliwości weryfikacji stanu technicznego poszczególnych składowych. Felgi ze śladami przetarć i odprysków. Zalecana weryfikacja w warunkach warsztatowych i/lub stacji diagnostycznej.

Układ napędowy - z zewnętrznych ogłędzin w możliwym zakresie do sprawdzenia braków nie stwierdzono, brak możliwości weryfikacji stanu technicznego poszczególnych składowych, w możliwym zakresie do sprawdzenia wycieków nie stwierdzono. Zalecana weryfikacja w warunkach warsztatowych i/lub stacji diagnostycznej.

Układ hamulcowy - z zewnętrznych ogłędzin w możliwym zakresie do sprawdzenia braków nie stwierdzono, brak możliwości weryfikacji stanu technicznego poszczególnych składowych. Zalecana weryfikacja w warunkach warsztatowych i/lub stacji diagnostycznej.

### KOREKTY

WARTOŚĆ BAZOWA BRUTTO (131 mies.)	.....	31 550 PLN
KOREKTA ZA WYPOSAŻENIE DODATKOWE	.....	866 PLN

*Wyposażenie pojazdu powoduje powiększenie wartości pojazdu, gdy jest wyposażeniem ponadstandardowym oraz jest sprawne, czyli zdolne do spełnienia swojej funkcji. Wielkość korekty wartości bazowej, związanej z wyposażeniem dodatkowym pojazdu została określona na podstawie udziału tego wyposażenia w wartości standardowo wyposażonego nowego pojazdu z uwzględnieniem amortyzacji pojazdu i zwiększonej amortyzacji jego wyposażenia.*



<b>KOREKTA ZA PIERWSZĄ REJESTRACJĘ</b> .....	<b>1 028 PLN</b>
<i>Korekta uwzględnia wpływ daty pierwszej rejestracji pojazdu (pierwszego dopuszczenia do ruchu po zakupieniu pojazdu nowego) na jego wartość. Przyjmuje się, że pojazd bazowy został zarejestrowany po raz pierwszy 15.05.2013. Pojazd wyceniany został zarejestrowany 7 miesięcy później, zatem jego okres eksploatacji jest krótszy od okresu eksploatacji pojazdu bazowego i stąd wynika dodatnia korekta wartości.</i>	
<b>KOREKTA ZA PRZEBIEG</b> .....	<b>- 5 522 PLN</b>
<i>Korekta uwzględnia wpływ przebiegu pojazdu na jego wartość. Wartość bazowa (skorygowana o wpływ pierwszej rejestracji) została określona dla przebiegu normatywnego 166 000 km. Zweryfikowany przebieg wycenianego pojazdu jest większy od normatywnego o 82 544 km. Powoduje to zastosowanie korekty wartości w wysokości -16,51%.</i>	
<b>KOREKTA ZA OGUMIENIE</b> .....	<b>187 PLN</b>
<i>Korekta uwzględnia wpływ stanu ogumienia na wartość pojazdu. Zużycie poszczególnych opon zostało określone z uwzględnieniem zmniejszonej wysokości ich bieżnika. Punktem odniesienia jest ogumienie o zużyciu 50%.</i>	
<b>KOREKTY RÓŻNE</b> .....	<b>- 5 449 PLN</b>

<b>W tym:</b>	<b>[%]</b>	<b>Wart. [PLN]</b>
<b>Stan utrzymania i dbałość o pojazd</b>	-5,0	-1 396
<i>Stan utrzymania i dbałość o pojazd mogą mieć wpływ na wartość rynkową pojazdu w przypadku, gdy stan wycenianego pojazdu istotnie odbiega od dobrego, odpowiedniego dla danego okresu eksploatacji i przebiegu. Stwierdzony ponadprzeciętnie dobry stan świadczący o wyjątkowej dbałości o pojazd może stanowić podstawę korekty dodatniej wartości, stan gorszy od typowego dobrego - podstawę do korekty ujemnej. W pojeździe stwierdzono: zabrudzenie tapicerki siedzeń nadwozia, liczne zarysowania powłoki lakierowej nadwozia, liczne odpryski powłoki lakierowej poszycia nadwozia.</i>		
<b>Korekta ze względu na serwisowanie pojazdu</b>	3,0	837
<i>Zdecydowanie chętniej kupowane są pojazdy o udokumentowanym stanie technicznym, potwierdzonym książką serwisową przeglądów technicznych i napraw. W praktyce użytkowania samochodów w Polsce wykonywanie przeglądów okresowych w sieci serwisowej producenta jest stosowane w początkowym okresie, zwykle nie przekraczającym 5 lat. Brak dokumentacji serwisowej szczególnie w pierwszych latach użytkowania pojazdu może być powodem stosowania korekty ujemnej a regularne wykonywanie przeglądów starszych pojazdów udokumentowane w książce serwisowej lub rachunkami i potwierdzone dobrym stanem technicznym pojazdu korekty dodatniej. Udokumentowana historia eksploatacji i przeprowadzanych napraw.</i>		
<b>Konieczne naprawy pojazdu</b>	-17,5	-4 890
<i>Konieczność wykonania naprawy wycenianego pojazdu jest podstawą do obniżenia jego wartości w stosunku do wartości pojazdu sprawnego. O wielkości korekty decyduje koszt naprawy przywracającej pojazd do stanu technicznego odpowiedniego do okresu użytkowania pojazdu, jego przebiegu i ogólnego stanu technicznego.</i>		

Wartość rynkowa brutto wyżej zidentyfikowanego pojazdu, określona na dzień 8 kwietnia 2024 roku wynosi:

**22700 PLN**

(słownie: dwadzieścia dwa tysiące siedemset złotych)

w tym VAT (23,0%) 4244,72 PLN

Wartość określono na podstawie:

- notowań wartości rynkowych z bazy pojazdów "Komputerowego Systemu INFO-EKSPERT" na IV - 2024 zaakceptowanych przez wykonawcę opinii,
- korekt mających wpływ na wartość pojazdu,
- notowań wartości rynkowych ustalonych przez wykonawcę opinii,
- Wartość przedmiotu wyceny została sporządzona na dzień wykonania oględzin,
- Rzeczoznawca nie bierze odpowiedzialności za wady ukryte (prawne i fizyczne) oraz ewentualne skutki wynikające z dalszego użytkowania przedmiotu zlecenia a także za skutki wykorzystania samej wyceny.
- Wykonawca wyceny nie ponosi odpowiedzialności za ewentualne wady wyceny powstałe z oparcia się na stanie przedmiotu wyceny, wynikającym z przedstawionych mu przez zleceniodawcę informacji, jeśli było brak podstaw do kwestionowania ich zgodności ze stanem rzeczywistym przez wykonawcę lub było niemożliwe bądź utrudnione.
- Niniejsza wycena nie jest ekspertyzą stanu technicznego oraz autentyczności numerów identyfikacyjnych i za taką nie może być uznawana.
- Rzeczoznawca nie ponosi odpowiedzialności za autentyczność przedstawionych dokumentów.
- Nie badano tytułu prawnego wycenianego pojazdu i ewentualnego istnienia ograniczonych praw rzeczowych przedmiotu wyceny.
- Niniejsza wycena nie może być traktowana jako gwarancja sprzedaży za oszacowaną wartość pojazdów.
- Przedmiotowa wycena wraz z niniejszym załącznikiem stanowi integralną całość. Sam załącznik ani sama wycena nie mogą być interpretowane oddzielnie.
- Wycenę sporządzono bezstronnie zgodnie z najlepszą wiedzą i sumieniem rzeczoznawcy w ilości szt. 1.



**DOKUMENTACJA FOTOGRAFICZNA**

do wyceny nr: 1448E042024

z dnia: 09.04.2024

**DANE IDENTYFIKACYJNE POJAZDU**

Dane: [O] IV-2024

Marka: SUZUKI

Model: SX4 VVT MR' 10 E5

Wersja: Comfort Plus 4WD

Rodzaj pojazdu: Samochód osobowy

Rok produkcji: 2013

Nr rejestracyjny: WI 2142V



IMG\_20240408\_112609



IMG\_20240408\_112613



IMG\_20240408\_112621



IMG\_20240408\_112628





IMG\_20240408\_112633



IMG\_20240408\_112637



IMG\_20240408\_112642



IMG\_20240408\_112646



IMG\_20240408\_112652



IMG\_20240408\_112702





IMG\_20240408\_112704



IMG\_20240408\_112707



IMG\_20240408\_112727



IMG\_20240408\_112735



IMG\_20240408\_112749



IMG\_20240408\_112751





IMG\_20240408\_112810



IMG\_20240408\_112835

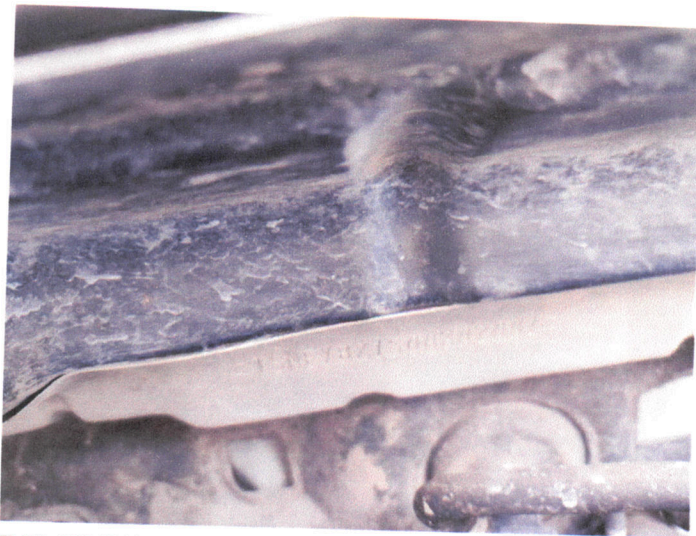

IMG\_20240408\_112857



IMG\_20240408\_112919



IMG\_20240408\_112939



IMG\_20240408\_112944





IMG\_20240408\_112947



IMG\_20240408\_113026

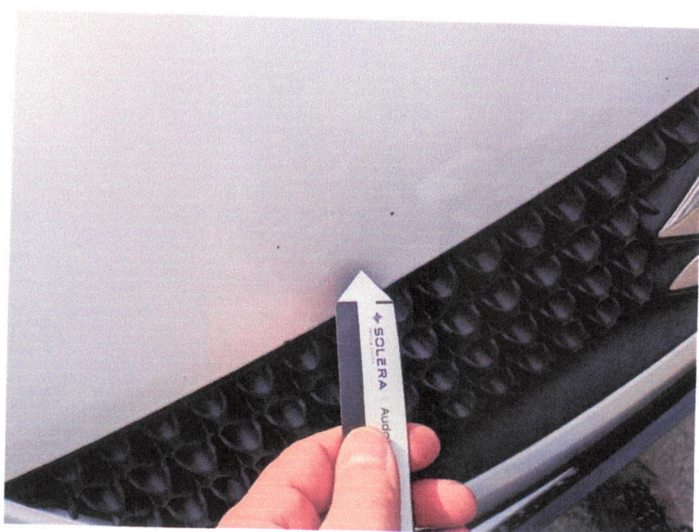

IMG\_20240408\_113029

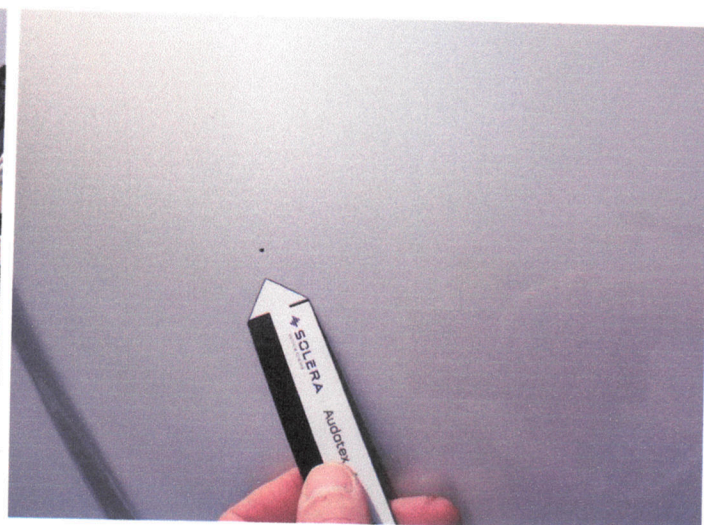

IMG\_20240408\_113032





IMG\_20240408\_113046

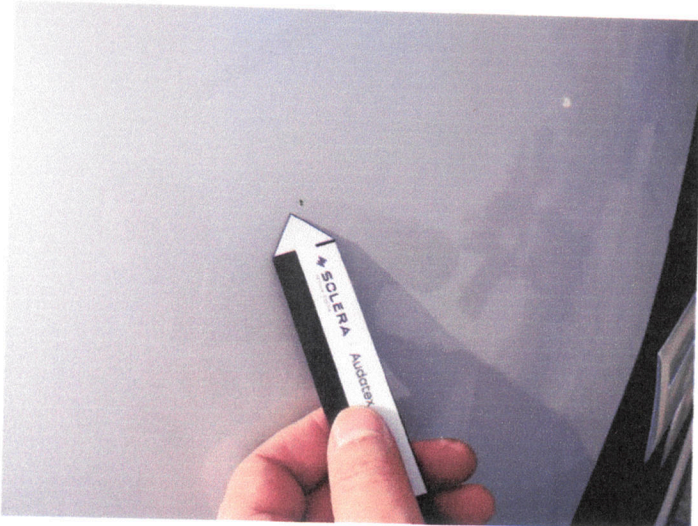

IMG\_20240408\_113034



IMG\_20240408\_113116

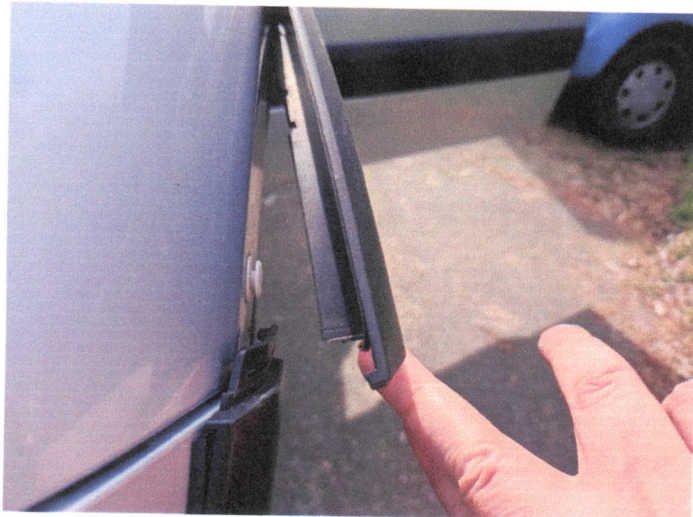

IMG\_20240408\_113050





IMG\_20240408\_113146



IMG\_20240408\_113233



IMG\_20240408\_113235



IMG\_20240408\_113259

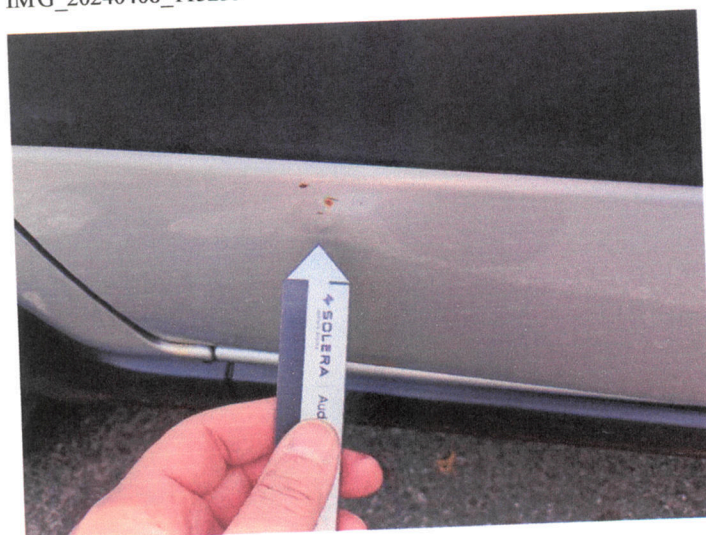

IMG\_20240408\_113305



IMG\_20240408\_113316





IMG\_20240408\_113342



IMG\_20240408\_113356



IMG\_20240408\_113406



IMG\_20240408\_113418



IMG\_20240408\_113426



IMG\_20240408\_113439





IMG\_20240408\_113440



IMG\_20240408\_113501



IMG\_20240408\_113507



IMG\_20240408\_113509



IMG\_20240408\_113522



IMG\_20240408\_113541





IMG\_20240408\_113544



IMG\_20240408\_113547



IMG\_20240408\_113549



IMG\_20240408\_113555



IMG\_20240408\_113558



IMG\_20240408\_113600



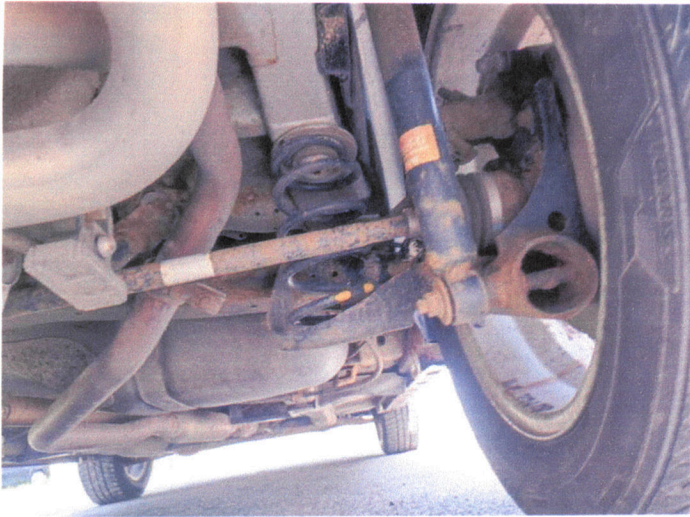

IMG\_20240408\_113607



IMG\_20240408\_113609



IMG\_20240408\_113615



IMG\_20240408\_113635



IMG\_20240408\_113732



IMG\_20240408\_113737





IMG\_20240408\_113741

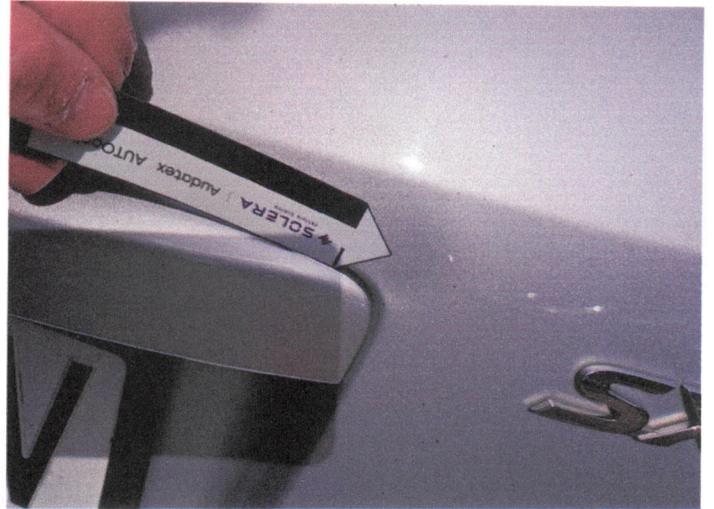

IMG\_20240408\_113824



IMG\_20240408\_113847



IMG\_20240408\_113850





IMG\_20240408\_113908



IMG\_20240408\_113912

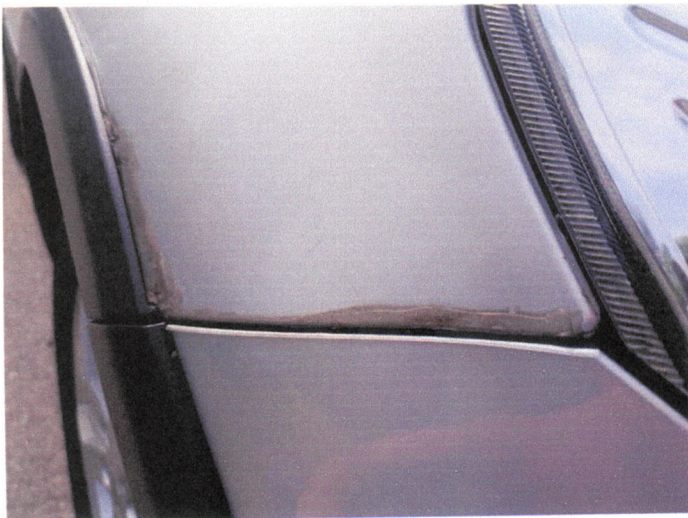

IMG\_20240408\_114120

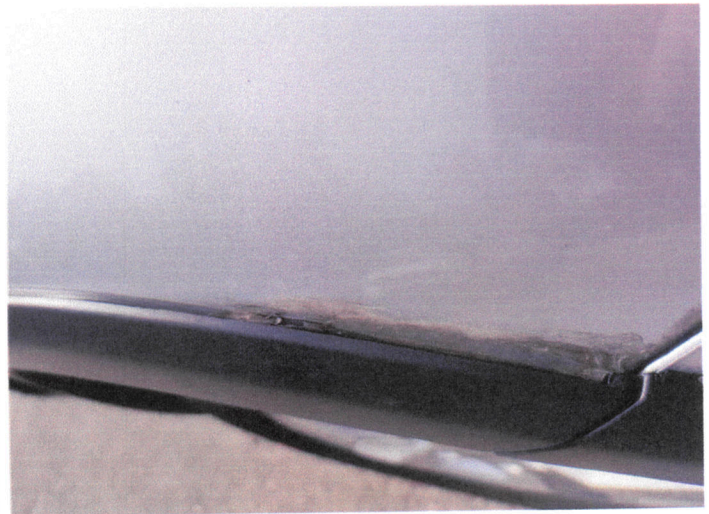

IMG\_20240408\_114122

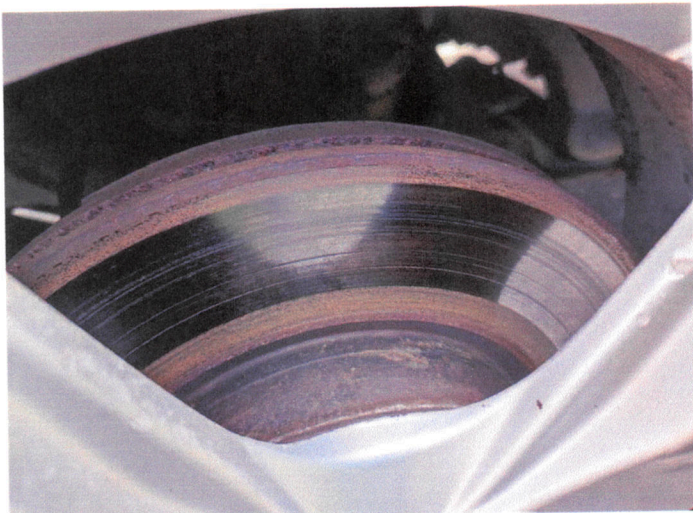

IMG\_20240408\_114205



IMG\_20240408\_114231



# ARKUSZ BADANIA POWŁOKI LAKIEROWEJ

do wyceny nr: 1448E042024

z dnia: 09.04.2024

Wykonawca opinii : Expert-Wyceny Sp z o.o.

Zleceniodawca: Agencja Restrukturyzacji i Modernizacji Rolnictwa Łódzki Oddział Regionalny

Adres: Al. Piłsudskiego 84, 92-202 Łódź

Zlec. pismo, znak: Zlecenie

z dnia: 28.03.2024

Właściciel: Agencja Restrukturyzacji i Modernizacji Rolnictwa

Adres: Aleja Jana Pawła II 70, 00-175 Warszawa

Sygnatura akt: BOR05.2305.14.2024.MS

Zadanie: Określenie wartości rynkowej pojazdu

## DANE IDENTYFIKACYJNE POJAZDU

Dane: [O] IV-2024

Marka: SUZUKI

Rok produkcji: 2013

Model: SX4 VVT MR`10 E5

Wersja: Comfort Plus 4WD

Nr rejestracyjny: WI 2142V

Rodzaj pojazdu: Samochód osobowy

## OPIS POWŁOKI LAKIEROWEJ

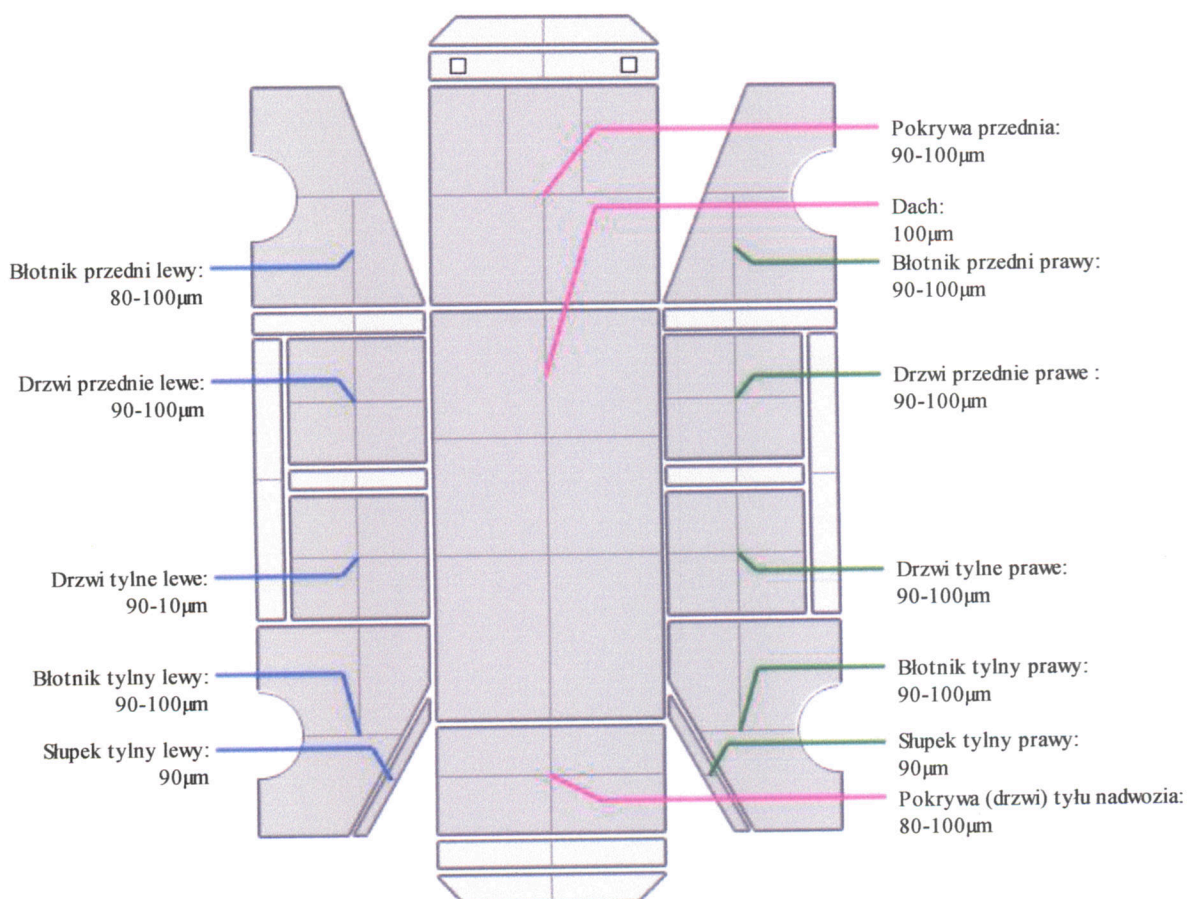



EXPERT-WYCENY Spółka z ograniczoną odpowiedzialnością

EXPERT WYCENY  
 ul. Grudziądzka 132/87-100 Toruń  
 Spółka z ograniczoną odpowiedzialnością  
 NIP 9562374609

KALKULACJA NAPRAWY 000096113140501921542918 09.04.2024

SYGNATURA .

NIP 9562374609 • tel. 604 177 672

MARKA	SUZUKI	SX4	COMFORT
NUMER VIN	TSMEYB21S00807005	NR REJ. WI 2136V	KOD TYPU 50 50 04
WERSJA	OD NR PODW 00400001	UKŁAD KLIMATYZACJI	PODN SZYB PRZ ELEKTR
WYPOSAŻENIE	LUST ZEW SKŁAD OGRZ	REFLEKTORY P-MGIELNE	KLAMKA W KOLORZ NADW
	LUST ZEW KOLOR NADWO	OSL SPODNIA PRZ	1586 CCM 88 KW
	5-ST SKRZYNIA BIEGOW	NAPĘD 4 KÓŁ	6 J X 16 ALU
	HAMULEC TARCZOWY T	5-DRZWIOWY	POSZYCIE BELKI PROG
	BOCZNE LISTWY OCHR		

R O B O C I Z N A BAZA CZASOWA		10 JC=1 RBG	CENA =100.00	PLN/RBG
NR POZ. PRACY / PRACE NAPRAWCZE POJEDYNCZE SCALONE			JC	OPER. CENA
KOD CZ				
NC01R0	BŁOTNIK PRZ L WYB/WBUD		7	70.00
	OBEJMUJE: ZDERZAK I REFLEKTOR L WYB/WBUD			
SA10R0	KIERUNKOWSK BOCZN L WYB/WBUD		1	10.00
287	MASKA SILNIKA WYB/WBUD		5	50.00
QH02R0)	NAKLADKA L/P SŁUPKA A WYB/WBUD		1	10.00
QH04R0)	NAKLADKA SŁUPKA "B" L/P WYB/WBUD		1	10.00
QD12R0)	PAS/Y BEZPIECZEŃSTWA TYL ODŁĄCZYĆ/UMOCOW		1	10.00
BRAK NR	WYKLADZINA PASA T WYB/WBUD		1	10.00
QH07R0)	WYKLADZINA KOMORY BAG L WYB/WBUD		1	10.00
QH07R0)	WYKLADZINA KOMORY BAG P WYB/WBUD		1	10.00
QH06R0)	NAKLADKA SŁUPKA "C" G L WYB/WBUD		1	10.00
QH06R0)	NAKLADKA SŁUPKA "C" G P WYB/WBUD		1	10.00
PC03R0)	OCHR KRAWEDZI DRZWI PRZ L WYB/WBUD		1	10.00
431)	WYKLADZ DACHU POLUZ/ZAMOC		2	20.00
BRAK NR	ZAWIAS/Y DRZWI PRZ L ODŁĄCZYĆ/UMOCOWAĆ		1	10.00
BRAK NR	OGRANICZNIK DRZWI P L ODŁĄCZYĆ/UMOCOWAĆ		1	10.00
BRAK NR	WIAZKA PRZEW DRZWI PRZ L ODŁĄCZYĆ/UMOCOW		1	10.00
415)	DRZWI PRZ L WYBUDOW/WBUDOWANIE		2	20.00
PC05R0	WYKLADZINA DRZWI PRZ P WYBUD/WBUD		2	20.00
BRAK NR	FOLIA W DRZWI PRZ P WYB/WBUD		1	10.00
BRAK NR	SZYNA PROWAD PRZ P WYB/WBUD		1	10.00
PD08R0)	UCHWYT ZEWN DRZWI PRZ P WYB/WBUD		5	50.00
423)	LUSTERKO ZEWN P WYBUD/WBUD		2	20.00
BRAK NR	WYKŁ WNEKI KOŁA L ODŁACZ/ZŁACZ		1	10.00
BRAK NR	WYKŁ WNEKI KOŁA P ODŁACZ/ZŁACZ		1	10.00
677	LAMPA TYLNA T L WYB/WBUD		1	10.00
677	LAMPA TYLNA P WYB/WBUD		1	10.00
661)	ZDERZAK T WYB/WBUD		2	20.00
681)	POKRYWA TYL WYB/WBUD		2	20.00
PE09R0)	OSŁONA UCHWYTU KLAPY TYLNEJ WYB/WBUD		2	20.00
SB11R0)	LAMP/Y TABLICY REJESTR WYB/WBUD		1	10.00
760	REFLEKTORY NASTAWA		2	20.00
1481	DRZWI PRZ L NAPRAWA		10*	100.00
2931	POKRYWA BAGAŻNIKA NAPRAWA		2*	20.00

NA PODSTAWIE SYSTEMU AUDATEX

STRONA 2



## EXPERT-WYCENY Spółka z ograniczoną odpowiedzialnością

ul. Grudziądzka 132  
87-100 Toruń  
NIP 9562374609

KALKULACJA NAPRAWY NR 1446E04202 09.04.2024

LAKIEROWANIE (według AZT) PAINT PRICES AS AT : 08.03.2024

KOD CZĘŚCI	OPERACJA	JC
0471	MASKA SILNIKA	ODNOWA LAKIERU 18
0741	BLOTNIK PRZ L	ODNOWA LAKIERU 10
1481	DRZWI PRZ L	ODNOWA LAKIERU 14
2581	ZDERZAK T	ODTW. LAK. EL. Z TW. 15
2931	POKRYWA BAGAŻNIKA	ODNOWA LAKIERU 14

## MATERIAŁ LAKIERNICZY NA CZĘŚĆ

KOD CZĘŚCI	OKREŚLENIE	KOSZT.MAT.
0471	MASKA SILNIKA	ODNOWA LAKIERU 485.76
0741	BLOTNIK PRZ L	ODNOWA LAKIERU 152.06
1481	DRZWI PRZ L	ODNOWA LAKIERU 333.70
2581	ZDERZAK T	ODTW. LAK. EL. Z TW. 552.56
2931	POKRYWA BAGAŻNIKA	ODNOWA LAKIERU 329.47

KOSZTY ROBOCIZNY LAKIERNICZEJ	JC	OPER. CENA
WSPÓŁCZYNNIK 110.00 PLN/RBG		
CZAS LAKIEROWANIA	71	
PRZYGOTOWANIE PRACA GŁ. METAL	17	
PRZYGOTOWANIE PRACA DOD. TWORZYWO	6	
KOŃCOWA ROBOCIZNA LAKIER 10 JC/RBG :	94	1034.00

KOSZTY MATERIAŁU LAKIERNICZEGO	CENA
ODNOWA LAKIERU	1300.99
ODNOWA LAKIERU K3	552.56
STAŁA MATERIAŁOWA PRACA GŁ. METAL	185.20
STAŁA MATERIAŁOWA PRACA DOD. TWORZYWO	95.00

CZĘŚCI ZAMIENNE	CENNIK STAN	: 01.04.2024 / 04	
KOD CZĘŚ	OKREŚLENIE	NUMER KATALOGOWY	CENA
1777	OCHR KRAW DRZWI P L	7629180J01000	408.29



## EXPERT-WYCENY Spółka z ograniczoną odpowiedzialnością

ul. Grudziądzka 132  
87-100 Toruń  
NIP 9562374609

KALKULACJA NAPRAWY NR 1446E04202

09.04.2024

KALKULACJA KOŃCOWA	PLN	PLN
ROBOCIZNA BAZA CZASOWA 10 JC = 1 RBG		
RAZEM 65 JC X 100.00 PLN/RBG	650.00	
RAZEM ROBOCIZNA .....		650.00
LAKIEROWANIE		
KOSZTY ROBOCIZNY	1 034.00	
KOSZTY MATERIAŁU	2 133.75	
RAZEM LAKIEROWANIE .....		3 167.75
CZĘŚCI ZAMIENNE	408.29	
NORMALIA ( 2.0%)	8.17	
RAZEM CZĘŚCI ZAMIENNE .....		416.46
KOSZTY NAPRAWY BEZ VAT .....		4 234.21
VAT 23.00 %		973.87
KOSZTY NAPRAWY Z VAT .....		5 208.08

## OBJAŚNIENIA:

CENY CZĘŚCI-CENY PRODUC./IMPORT.

NR KATALOG. NIE ZAWSZE NR ZAMÓWIENIA

)=UDZIAŁY CZASU OBJĘTE W INNEJ POZYC

LICENCJA 30935400

(C) ALL RIGHTS TO THE PAINT CALCULATION SYSTEM (AZT Lack) ARE RESERVED BY AZ

T AUTOMOTIVE GMBH

\* = WPROWADZONE PRZEZ UŻYTKOWNIKA

KN = BEZ KODU CZĘŚCI/NR POZ. CENNIKA

ZAX=CZAS PRACY USTALONY PRZEZ AUDATEX

NA PODSTAWIE SYSTEMU AUDATEX

STRONA 4



**ARKUSZ USTALENIA WARTOŚCI POJAZDU**

do wyceny nr: 1448E042024

z dnia: 09.04.2024

Wykonawca opinii : Expert-Wyceny Sp z o.o.

Zleceniodawca: Agencja Restrukturyzacji i Modernizacji Rolnictwa Łódzki Oddział Regionalny

Adres: Al. Piłsudskiego 84, 92-202 Łódź

Zlec. pismo, znak: Zlecenie

z dnia: 28.03.2024

Właściciel: Agencja Restrukturyzacji i Modernizacji Rolnictwa

Adres: Aleja Jana Pawła II 70, 00-175 Warszawa

Sygnatura akt: BOR05.2305.14.2024.MS

Zadanie: Określenie wartości rynkowej pojazdu

**DANE IDENTYFIKACYJNE POJAZDU**

Dane: [O] IV-2024

Marka: SUZUKI

Rok produkcji: 2013

Model: SX4 VVT MR`10 E5

Wersja: Comfort Plus 4WD

Nr rejestracyjny: WI 2142V

Rodzaj pojazdu: Samochód osobowy

Nr IE: 036-00678

**USTALENIE WARTOŚCI POJAZDU**

Ostatnia cena nowego pojazdu: 65 900 PLN brutto na 02/2015

**KATALOG WARTOŚCI BAZOWYCH (BRUTTO):**

rok	mies.	wart. z katal. [PLN]	wart. zadana [PLN]
2015	05	36500	36500
2014	05	33900	33900
2013	05	31550	31550

WARTOŚĆ BAZOWA BRUTTO (131 mies.) ..... **31 550 PLN**Normatywny okres eksploatacji ..... **131 mies.**DATA PIERWSZEJ REJESTRACJI (rok/mies/dn) ..... **19.12.2013**Rzeczywisty okres eksploatacji ..... **124 mies.**KOREKTA ZA PIERWSZĄ REJESTRACJĘ ..... **1 028 PLN po korekcie: 32 578 PLN****LISTA WYPOSAŻENIA:**

Lista wyposażenia na podstawie informacji z bazy danych na okres: 2013.12-2014.11

**WYPOSAŻENIE DODATKOWE:**

L.p.	Nazwa elementu wyposażenia	wta	data zam.	wpa	[%]	Wsp.	Wart. [PLN]
1	+Komplet opon Barum Bravuris 2 205/60R16 wys. 5mm	1,00			1,77*	0,32	185
2	Lakier metalizowany	0,50			2,88	0,66	619
3	+Osłona pod silnikiem stalowa	1,00			0,59*	0,32	62

KOREKTA ZA WYPOSAŻENIE DODATKOWE ..... **866 PLN**KOREKTA ZA WYPOSAŻENIE ..... **866 PLN po korekcie: 33 444 PLN**

+ - element zadany z listy ogólnej lub dodany jako nowy element przez wyceniającego

Przebieg normatywny ..... **166 000 km**Przebieg rzeczywisty odczytany ..... **248 544 km**KOREKTA ZA PRZEBIEG ..... **- 5 522 PLN po korekcie: 27 922 PLN**



**KOSZT NAPRAWY NETTO (Naprawa konieczna)**

Stawka mech. / blacharska .....	100,00 PLN/rbg
Stawka lakiernicza .....	110,00 PLN/rbg
Urealnienie (zmniejszenie) cen części .....	62,0 %
Części plus normalia .....	158,25 PLN
Robocizna .....	1 684,00 PLN
Materiały lakiernicze i inne .....	2 133,75 PLN
<b>RAZEM .....</b>	<b>3 976,00 PLN</b>

**ZASTOSOWANE KOREKTY RÓŻNE:**

<b>Opis korekty</b>	<b>[%]</b>	<b>Wart. [PLN]</b>
Stan utrzymania i dbałość o pojazd	-5,0	-1 396
Korekta ze względu na serwisowanie pojazdu	3,0	837
Konieczne naprawy pojazdu	-17,5	-4 890
<b>KOREKTY RÓŻNE .....</b>	<b>- 5 449 PLN po korekcie:</b>	<b>22 473 PLN</b>

**STAN OGUMIENIA:**

Oś	Koło	Cena [PLN]	Zuż. [%]	Bieżn [mm]	Koło	Cena [PLN]	Zuż. [%]	Bieżn [mm]	Koło	Cena [PLN]	Zuż. [%]	Bieżn [mm]	Koło	Cena [PLN]	Zuż. [%]	Bieżn [mm]
Przednia					Lewe:	467	40*	6,5					Prawe:	467	40*	6,5
Tylna					Lewe:	467	40*	6,5					Prawe:	467	40*	6,5
<b>KOREKTA ZA OGUMIENIE .....</b>													<b>187 PLN po korekcie:</b>	<b>22 660 PLN</b>		

**WARTOŚĆ RYNKOWA BRUTTO PO ZAOKRĄGLENIU .....** **22 700 PLN**

Wycenę sporządził: **Piotr Piórkowski**  
**Rzecznawca/ Biegły Sądowy SO/Toruń**  
**Expert-Wyceny Sp z o.o.**  
**ul. Grudziądzka 132, 87-100 Toruń**

Certyfikowany Rzecznawca Maszynowy  
Wycena maszyn i urządzeń oraz środków transportu  
Certyfikat Europejskiego Centrum Certyfikacji Rzecznawców  
i Specjalistów Techniki Samochodowej TUVPOL nr 30/2015

Piotr Piórkowski

**EXPERT-WYCENY**

Spółka z ograniczoną odpowiedzialnością  
ul. Grudziądzka 132, 87-100 Toruń  
KRS 0000961713 • REGON 521542918  
NIP 9562374609 • tel. 604 177 672