



ZINTEGROWANY SYSTEM ROLNICZEJ INFORMACJI RYNKOWEJ

(podstawa prawna: ustawa z dnia 30 marca 2001 r. o rolniczych badaniach rynkowych - Dz. U. Nr 42, poz. 471, z późn. zm.)

RYNEK WOŁOWINY I CIEŁĘCINY

NR 25/2024

27.06.2024 r.

Notowania za okres: 17 – 23.06.2024 r.

Biuletyn tygodniowy.

Informacje zamieszczane w niniejszym biuletynie przekazywane są przez podmioty włączone do Zintegrowanego Systemu Rolniczej Informacji Rynkowej (ZSRIR).

Podstawy prawne:

- ustawa z dnia 30 marca 2001 r. o rolniczych badaniach rynkowych (Dz.U. 2015, poz. 1160 – tekst jednolity);
- rozporządzenie Ministra Rolnictwa i Rozwoju Wsi z dnia 8 marca 2021 r. w sprawie zbieranych danych rynkowych (Dz. U. z 2021 r., poz. 589).

Spis treści

1. Średnie ceny zakupu bydła rzeźnego w Polsce	3
1.1. Zbiorcze zestawienie danych dotyczących zakupionego bydła rzeźnego w ubojniach w kraju	3
1.2. Średnie ceny zakupu – wykresy	4
2. Zbiorcze zestawienie danych dotyczących zakupu bydła rzeźnego wg makroregionów	7
3. Średnie ceny sprzedaży wołowiny w Polsce	8
3.1. Średnie ceny sprzedaży netto (bez VAT) i struktura sprzedaży ćwierci wołowych w ubojniach bydła (kraj) 8	
3.2. Średnie ceny sprzedaży netto (bez VAT) elementów mięsa wołowego (kraj)	9
4. Średnie ceny zakupu cieląt płci męskiej oraz młodego bydła opasowego	9
5. Średnie ceny zakupu mięsa wołowego w sieciach handlowych	10

Dodatkowe informacje

Wersja biuletynu z prezentacją graficzną danych publikowana jest w ostatnim tygodniu każdego miesiąca.

Badanie cen zakupu i cen sprzedaży w zakładach mięsnych prowadzone jest na reprezentatywnej próbie. Ceny zakupu rejestrowane są dla klas SEUROP wg Rozporządzenia Parlamentu Europejskiego i Rady (UE) nr 1308/2013 z dnia 17 grudnia 2013 r. ustanawiającego wspólną organizację rynków produktów rolnych oraz uchylającego rozporządzenia Rady (EWG) nr 922/72, (EWG) nr 234/79, (WE) nr 1037/2001 i (WE) nr 1234/2007 (Dz. Urz. UE L 347 z 20.12.2013, z późn. zm. i wg Rozporządzenia wykonawczego Komisji (UE) 2017/1184 z dnia 20 kwietnia 2017 r. ustanawiające zasady stosowania rozporządzenia Parlamentu Europejskiego i Rady (UE) nr 1308/2013 w odniesieniu do unijnych skal klasyfikacji tusz wołowych, wieprzowych i baranich oraz raportowania cen rynkowych niektórych kategorii tusz i żywych zwierząt (Dz. Urz. UE L 171 z 04.07.2017) oraz rozporządzenia Ministra Rolnictwa i Rozwoju Wsi z dnia 4 lutego 2009 r. w sprawie szczegółowego sposobu oznaczania klasy jakości handlowej tusz wołowych (Dz.U. Nr 28, poz. 180 z późn. zm.). Ceny zakupu rejestrowane są dla masy poubojowej schłodzonej.

1. Ceny zakupu bydła rzeźnego w Polsce

1.1. Zbiorcze zestawienie danych dotyczących zakupionego bydła rzeźnego w ubojniach w kraju

Tygodniowy ubój bydła rzeźnego w ubojniach monitorowanych w ramach ZSRIR wyniósł – 15 840 sztuk.

POLSKA											
Kategoria bydła	ŚREDNIA CENA ZAKUPU*						Średnia masa tuszy ciepłej		Liczba sztuk Zmiana tyg. [%]	Struktura skupu	
	wg w.ż.* [zł/kg]	dla mpc [zł/tonę]	dla mps [zł/tonę]	Zmiana ceny [%]			[kg]	Zmiana tyg. [%]		[%]	Zmiana tyg. [w pkt.%]
	23.06.2024	23.06.2024	23.06.2024	tyg.	miesięczna	roczna	23.06.2024	[%]		23.06.2024	
Bydło ogółem	10,07	19 438	19 827	-0,2	0,8	-3,1	322,9	0,0	2,3	100,0	-
bydło 8-12 m-cy (Z)	9,40	17 442	17 790	-5,9	1,2	-11,8	245,3	4,8	26,7	0,1	0,0
byki 12-24 m-ce (A)	10,78	20 219	20 623	-1,0	-0,6	-2,7	359,9	-0,1	1,1	34,9	-0,4
byki > 24 m-cy (B)	10,71	20 087	20 489	-0,2	0,6	-2,7	404,0	0,1	-2,1	5,9	-0,3
wolce > 12 m-cy (C)	--	nld	nld	--	--	--	nld	--	--	0,1	--
krowy (D)	8,42	17 296	17 641	0,3	1,6	-1,1	284,4	-0,7	-0,3	30,4	-0,8
jałówki > 12 m-cy (E)	10,50	20 276	20 682	0,0	0,5	-5,1	302,2	1,4	8,4	28,5	1,6

- jest to cena netto (bez VAT) zapłacona dostawcom bydła za dostarczony do rzeźni pełnowartościowy żywiec wołowy na bazie franco zakład. Cena ta zawiera również wszelkie dodatkowe płatności (premie, nagrody itp.) niezależnie od okresu w jakim zostały wypłacone.

* w.ż.- waga żywa (cenę za wagę żywą wyliczono stosując średnie wskaźniki wydajności rzeźnej uzyskane w Polsce (średnia ważona) w latach 2011-2015: bydło ogółem - 0,518 (było 0,507); byki do 2 lat - 0,533 (było 0,539); byki > 2 lat - 0,533 (było 0,535); wolce - 0,521 (było 0,540); krowy - 0,487 (było 0,465) i jałówki – 0,518 (było 0,516),

mpc - masa poubojowa ciepła, mps - masa poubojowa schłodzona,

nld z uwagi na ustawy o obowiązkach nieidentyfikowalności danych, ceny nie podano

Źródło: Zintegrowany System Rolniczej Informacji Rolniczej (ZSRIR – MRiRW)

1.2. Średnie ceny zakupu – wykresy

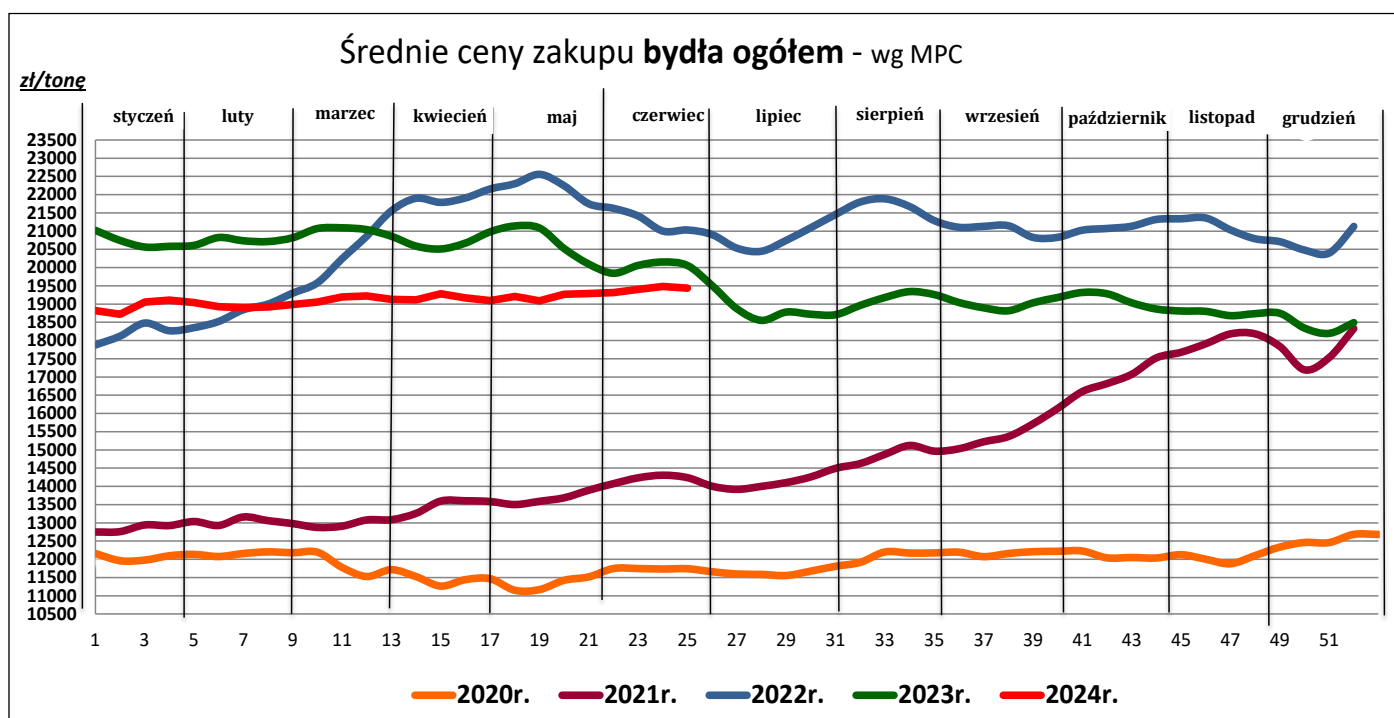
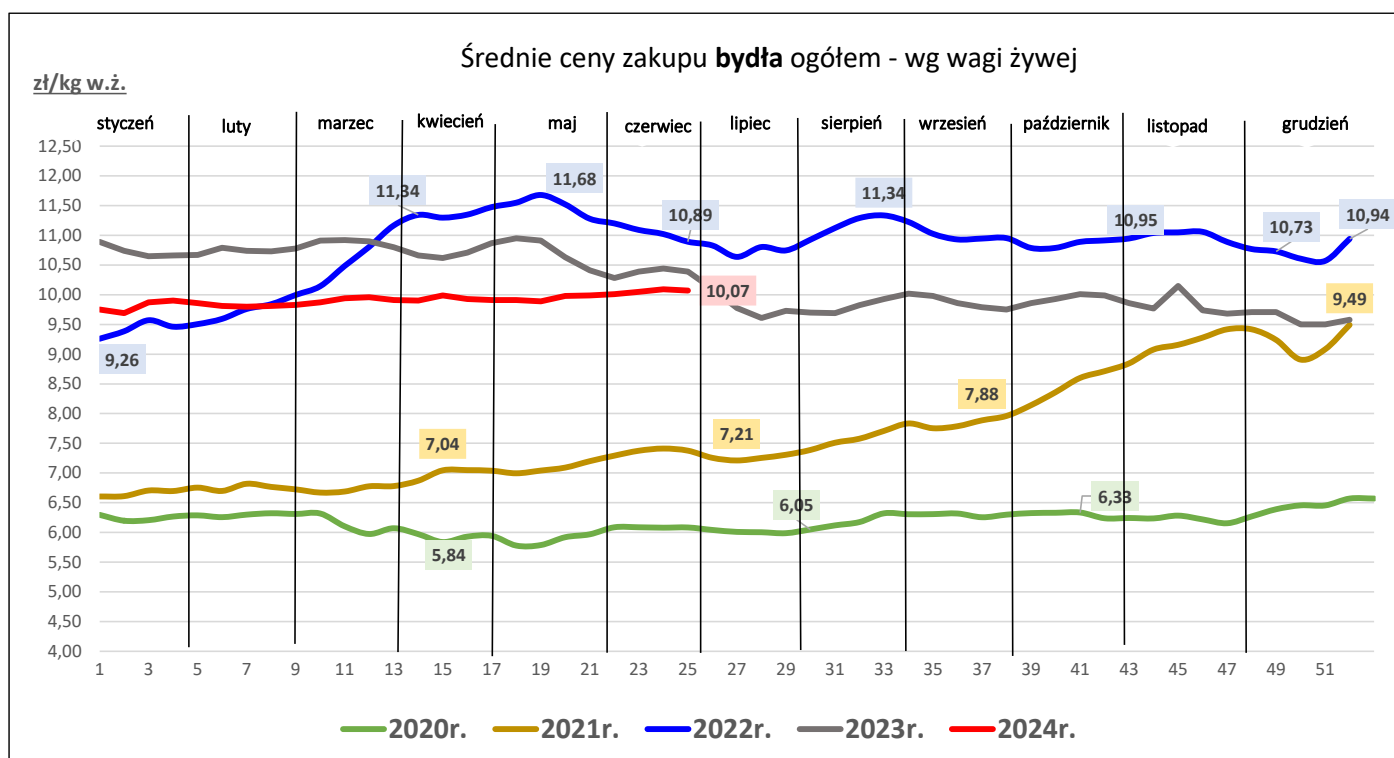

Średnie ceny zakupu byków (12-24 mce) - wg MPC

zł/tonę

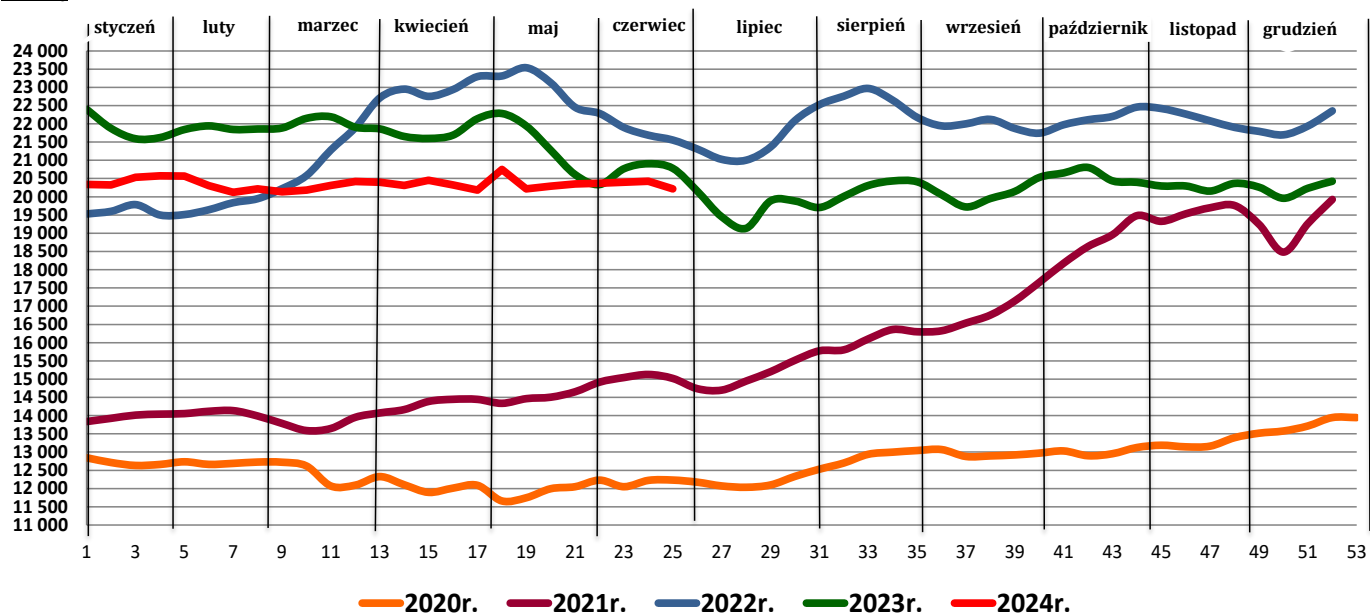

Średnie ceny zakupu jałówek - wg MPC

zł/tonę

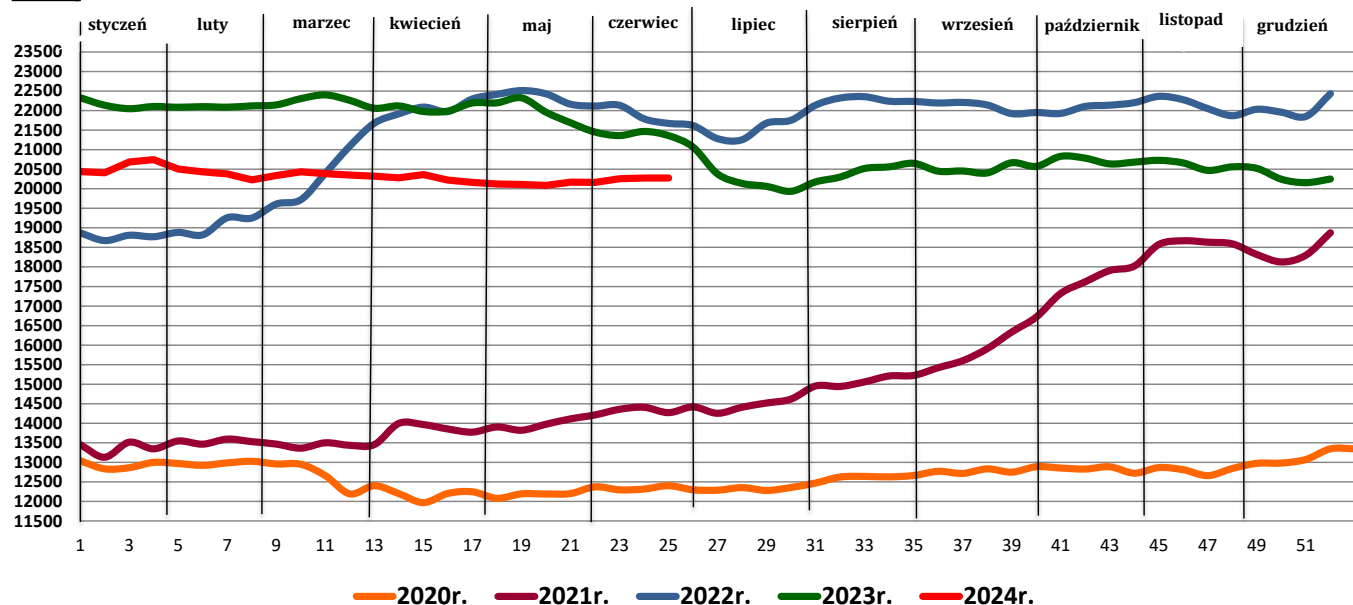

Średnie ceny zakupu krów - wg MPC

zł/tonę

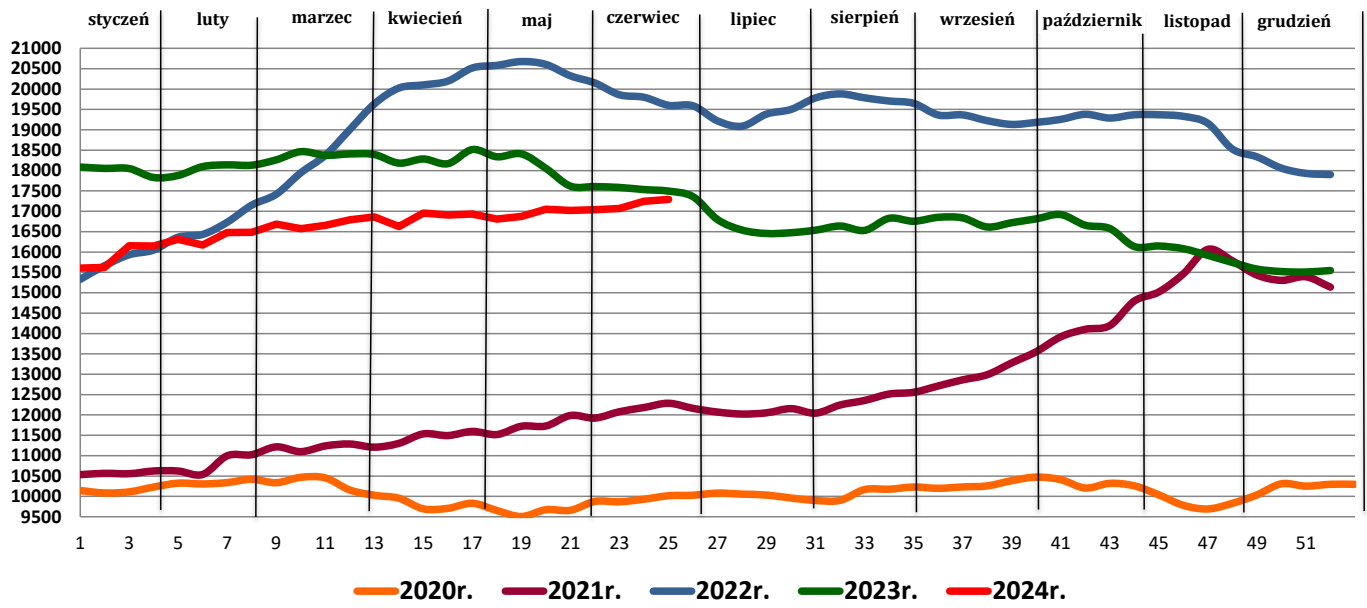

2. Zbiorcze zestawienie danych dotyczących zakupu bydła rzeźnego wg makroregionów

MAKROREGION									
Kategoria bydła	Średnia cena zakupu				Średnia tuszy masa ciepłej		Zmiana tyg. poziomu uboju [%]	Struktura zakupu	
	wg w.ż. [zł/kg]	dla mpc [zł/tonę]	dla mps [zł/tonę]	Zmiana tyg. [%]	[kg]	Zmiana tyg. [%]		[%]	Zmiana tyg. [w pkt.%]
	23.06.2024	23.06.2024	23.06.2024		23.06.2024		23.06.2024		
Centralny									
Bydło ogółem	10,10	19 489	19 879	-0,3	328,4	0,6	-1,5	100,0	-
bydło 8-12 m-cy (Z)	8,28	15 362	15 669	-17,7	248,7	-0,1	-11,1	0,1	0,0
byki 12-24 m-ce (A)	10,77	20 204	20 608	-1,4	359,6	-1,0	-2,6	37,6	-0,4
byki > 24 m-cy (B)	10,68	20 043	20 444	-0,6	402,4	1,4	3,4	8,6	0,4
wolce > 12 m-cy (C)	--	--	--	--	--	--	--	--	--
krowy (D)	8,42	17 289	17 634	-0,3	281,5	-0,1	-9,7	27,1	-2,4
jałówki > 12 m-cy (E)	10,43	20 141	20 543	0,6	308,1	3,0	10,1	26,5	2,8
Południowy									
Bydło ogółem	10,09	19 471	19 861	-0,2	319,9	0,0	5,9	100,0	-
bydło 8-12 m-cy (Z)	10,24	18 991	19 371	3,5	242,7	14,7	83,3	0,2	0,1
byki 12-24 m-ce (A)	10,75	20 169	20 572	-1,0	360,2	1,6	3,9	34,5	-0,7
byki > 24 m-cy (B)	10,77	20 211	20 615	0,4	407,0	-1,7	-3,4	3,5	-0,3
wolce > 12 m-cy (C)	--	*	*	--	*	--	--	--	--
krowy (D)	8,39	17 223	17 567	1,3	287,9	-1,1	9,8	30,0	1,1
jałówki > 12 m-cy (E)	10,62	20 498	20 908	-0,1	296,5	0,0	6,1	31,6	0,0
Północny									
Bydło ogółem	9,87	19 046	19 427	0,0	315,0	-1,4	3,8	100,0	-
bydło 8-12 m-cy (Z)	--	--	--	--	--	--	--	--	--
byki 12-24 m-ce (A)	10,92	20 486	20 895	0,9	359,6	-2,2	8,1	27,7	1,1
byki > 24 m-cy (B)	10,69	20 058	20 459	0,4	407,0	-1,6	-24,2	4,6	-1,7
wolce > 12 m-cy (C)	--	--	--	--	--	--	--	--	--
krowy (D)	8,51	17 476	17 825	-0,3	282,5	-1,5	0,6	43,2	-1,4
jałówki > 12 m-cy (E)	10,07	19 435	19 823	-1,4	304,3	1,3	13,0	24,5	2,0

* z uwagi na ustawowy obowiązek nieidentyfikowalności danych, ceny nie podano

Makroregiony skupu bydła oraz sprzedaży wołowiny w cwiértuszach

Nazwa makroregionu	Województwa wchodzące w skład makroregionu
centralny	kujawsko-pomorskie, mazowieckie, łódzkie, wielkopolskie, lubuskie
południowy	lubelskie, małopolskie, podkarpackie, świętokrzyskie, dolnośląskie, opolskie, śląskie
północny	podlaskie, pomorskie, warmińsko-mazurskie, zachodnio-pomorskie

3. Ceny sprzedaży wołowiny w Polsce

3.1. Średnie ceny sprzedaży netto (bez VAT) i struktura sprzedaży ćwierci wołowych w ubojniach bydła (kraj)

TOWAR	CENA [zł/tona]		Zmiana tygodniowa [%]	Struktura sprzedaży			Wielkość sprzedaży
	23.06.2024	16.06.2024	[%]	23.06.2024	16.06.2024	Zmiana tygodniowa [%]	zmiana tyg. [%]
POLSKA							
Ćwierci z buhajków do 2 lat - OGÓŁEM	20 225	20 728	-2,4	100,00	100,00	--	-2,9
ćwierci przednie	17 175	17 352	-1,0	16,57	17,31	-4,3	-7,1
ćwierci tylne	24 330	24 380	-0,2	9,51	16,69	-43,0	-44,7
ćwierci kompensowane	20 380	20 690	-1,5	73,92	66,00	12,0	8,7
Ćwierci z krów rzeźnych - OGÓŁEM	17 686	17 775	-0,5	100,00	100,00	--	-11,0
ćwierci przednie	*	*	--	0,29	0,13	--	--
ćwierci tylne	*	*	--	0,24	0,19	--	--
ćwierci kompensowane	17 669	17 760	-0,5	99,48	99,68	-0,2	-11,2
CENTRALNY							
Ćwierci z buhajków do 2 lat - OGÓŁEM	19 640	20 132	-2,4	100,00	100,00	--	48,9
ćwierci przednie	18 054	18 773	-3,8	4,18	12,93	-67,7	-51,9
ćwierci tylne	--	*	--	0,00	4,03	--	--
ćwierci kompensowane	19 709	20 279	-2,8	95,82	83,04	15,4	71,8
Ćwierci z krów rzeźnych - OGÓŁEM	16 209	15 552	4,2	100,00	100,00	--	25,4
ćwierci przednie	--	--	--	0,00	0,00	--	--
ćwierci tylne	--	--	--	0,00	0,00	--	--
ćwierci kompensowane	16 209	15 552	4,2	100,00	100,00	0,0	25,4
POŁUDNIOWY							
Ćwierci z buhajków do 2 lat - OGÓŁEM	20 108	20 869,3	-3,6	100,00	100,00	--	-25,3
ćwierci przednie	17 093	17 071	0,1	39,82	29,23	36,2	1,7
ćwierci tylne	24 330	24 545	-0,9	25,01	31,95	-21,7	-41,5
ćwierci kompensowane	20 521	20 705	-0,9	35,17	38,82	-9,4	-32,3
Ćwierci z krów rzeźnych - OGÓŁEM	16 655	16 741	-0,5	100,00	100,00	--	-36,1
ćwierci przednie	*	*	--	1,47	0,49	--	--
ćwierci tylne	*	*	--	1,23	0,69	--	--
ćwierci kompensowane	16 538	16 673	-0,8	97,30	98,82	-1,5	-37,1
PÓŁNOCNY							
Ćwierci z buhajków do 2 lat - OGÓŁEM	21 089	20 945	0,7	100,00	100,00	--	-4,2
ćwierci przednie	--	--	--	0,00	0,00	--	--
ćwierci tylne	--	--	--	0,00	0,00	--	--
ćwierci kompensowane	21 089	20 945	0,7	100,00	100,00	0,0	-4,2
Ćwierci z krów rzeźnych - OGÓŁEM	19 422	19 643	-1,1	100,00	100,00	--	-17,2
ćwierci przednie	--	--	--	0,00	0,00	--	--
ćwierci tylne	--	--	--	0,00	0,00	--	--
ćwierci kompensowane	19 422	19 643	-1,1	100,00	100,00	0,0	-17,2

*- z uwagi na ustawy obowiązek nieidentyfikowalności danych, ceny nie podano

3.2. Średnie ceny sprzedaży netto (bez VAT) elementów mięsa wołowego (kraj)

Dane za okres: **17-23.06.2024 r.**

Makroregion	Cena sprzedaży [zł/tonę]			Tygodniowa zmiana ceny [%]		
	rostbef z/k	udziec b/k	mięso woł. mielone	rostbef z/k	udziec b/k	mięso woł. mielone
Ogółem kraj	40 258	34 258	23 001	-21,7	-0,4	1,4
Centralny	38 531	33 830	*	--	-2,3	--
Południowy	42 068	34 174	*	-5,0	0,0	--
Północny	*	*	--	--	--	--

* - z uwagi na ustawowy wymóg nieidentyfikowalności danych, ceny nie podano

4. Średnie ceny zakupu cieląt płci męskiej oraz młodego bydła opasowego

Kategoria bydła	Jednostka	Cena zakupu			Zmiana ceny	
		23.06.2023	16.06.2023	25.06.2023	tyg. [%]	roczna [%]
Byczki od 8 dni do 4 tygodni - typ mleczny	zł/szt	*	854,75	856,83	--	--
Byczki od 8 dni do 4 tygodni - typ mięsny	zł/szt	*	1374,67	1223,21	--	--
Młode bydło opasowe 6-12 m-cy	zł/kg w.ż.	*	*	*	--	--

* - z uwagi na ustawowy wymóg nieidentyfikowalności danych, ceny nie podano

W handlu hurtowym bydłem żywym, badane ceny byczków od 8 dni do 4 tygodni dotyczą cieląt przeznaczonych do dalszego chowu pochodzących od bydła ras mlecznych w przypadku typu mlecznego oraz od bydła ras mięsnych, ogólnoużytkowych i krzyżówek z rasami mięsnymi w przypadku typu mięsnego.

5. Średnie ceny zakupu mięsa wołowego w sieciach handlowych

	Cena w zł/kg		Zmiana [%]
	23.06.2024	16.06.2024	
konfekcjonowane			
mięso woł. z kością (rostbef)	*	*	--
mięso woł. bez kości (udziec)	34,34	33,44	2,7
mięso wołowe mielone	22,35	22,17	0,8
luzem			
mięso woł. bez kości (udziec)	34,25	33,42	2,5

Zebrane dane dotyczą okresu: **17-23.06.2024 r.**

Dane podane w tabelach oznaczają ostatni dzień analizowanego tygodnia.

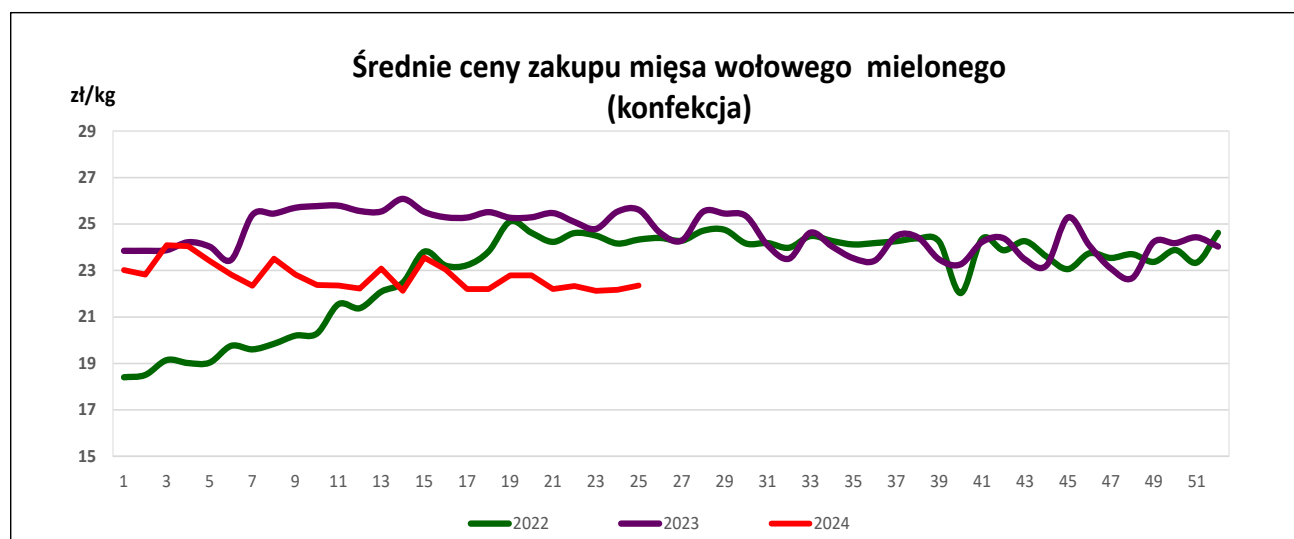
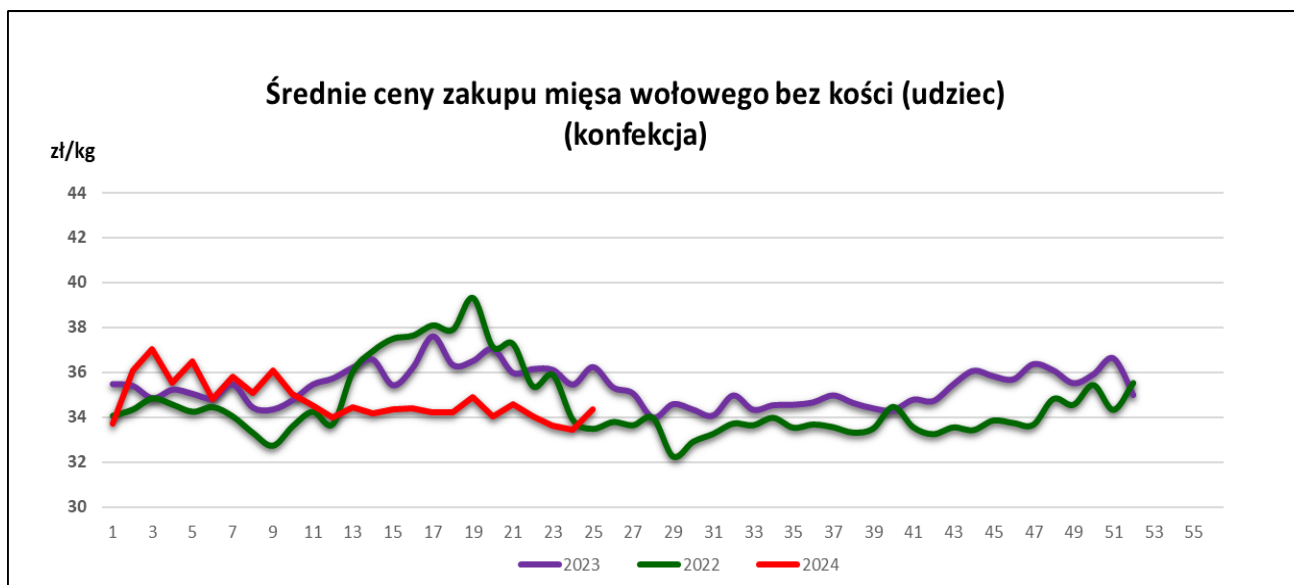

Uwaga:

Analiza handlu zagranicznego za I-IV 2024r. (dane wstępne) oraz uboje bydła za I-III 2024 r. są zamieszczone w wersji EXCEL biuletynu.

Biuletyn „*Rynek wołowiny i cielęciny*” ukazuje się w każdy czwartek.

Informacje zamieszczane w tym biuletynie przekazywane są przez współpracujące z nami podmioty na podstawie Ustawy o badaniach rynkowych z dn. 30 marca 2001r.

Wydawca:

Ministerstwo Rolnictwa i Rozwoju Wsi,

Departament Rynków Rolnych i Transformacji Energetycznej Obszarów Wiejskich.

ul. Wspólna 30, 00-930 Warszawa,

tel. (022) 623-16-33

Internet: <http://www.minrol.gov.pl>, e-mail: biuletyn@minrol.gov.pl

Autor: Anna Pankiewicz tel. (022) 623-16-33 E-mail: Anna.Pankiewicz@minrol.gov.pl