

ZINTEGROWANY SYSTEM ROLNICZEJ INFORMACJI RYNKOWEJ

(podstawa prawna: ustawa o rolniczych badaniach rynkowych z dnia 30 marca 2001 r.)

RYNEK MIĘSA DROBIOWEGO

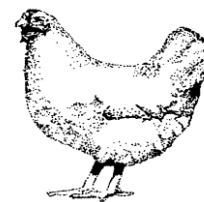

Nr 48/2020
3 grudnia 2020 r.

NOTOWANIA Z OKRESU:23-29.11.2020r.

Badanie cen skupu i sprzedaży prowadzone jest na reprezentatywnej próbie, natomiast cen giełdowych na wybranych giełdach towarowych. Średnie ceny netto liczone są jako średnia ważona.

Średnie ceny skupu w zakładach drobiarskich

Z uwagi na zbyt małą ilość podmiotów przysyłających dane nie prezentujemy cen towarów we wszystkich regionach (nie identyfikowalność danych rynkowych).

Ceny skupu drobiu rzeźnego za okres: **2020-11-23 - 2020-11-29**

| TOWAR | POLSKA | | | MAKROREGIONY* | | | | | | | | | | | |
|--------------------------------------|------------|------------|-----------------|---------------|------------|-----------------|------------|------------|-----------------|--------------|------------|-----------------|------------|------------|-----------------|
| | | | Zmiana ceny [%] | PÓLNOCNY | | | CENTRALNY | | | POLUD-WSCHOD | | | ZACHODNI | | |
| | 2020-11-29 | 2020-11-22 | | 2020-11-29 | 2020-11-22 | Zmiana ceny [%] | 2020-11-29 | 2020-11-22 | Zmiana ceny [%] | 2020-11-29 | 2020-11-22 | Zmiana ceny [%] | 2020-11-29 | 2020-11-22 | Zmiana ceny [%] |
| kurczęta typu brojler | 3 043 | 3 059 | -0,5 | 2 982 | 3 034 | -1,7 | 3 091 | 3 081 | 0,3 | 2 355 | 2 634 | -10,6 | 3 036 | 3 064 | -0,9 |
| indory | 4 162 | 4 159 | 0,1 | 4 117 | 4 108 | 0,2 | 4 250 | 4 250 | 0,0 | -- | -- | -- | 4 309 | 4 315 | -0,2 |
| indyckie | 4 048 | 4 095 | -1,1 | 3 937 | 3 958 | -0,5 | 4 150 | 4 270 | -2,8 | -- | -- | -- | 4 046 | 4 047 | 0,0 |
| kaczki typu brojler | 4 259 | 4 274 | -0,4 | -- | -- | -- | -- | -- | -- | -- | -- | -- | -- | -- | -- |
| gęsi tuczone | 8 254 | 8 060 | 2,4 | -- | -- | -- | -- | -- | -- | -- | -- | -- | -- | -- | -- |
| kury mięsne ze stad reprodukcyjnych, | 2 164 | 1 997 | 8,4 | -- | -- | -- | -- | -- | -- | -- | -- | -- | -- | -- | -- |

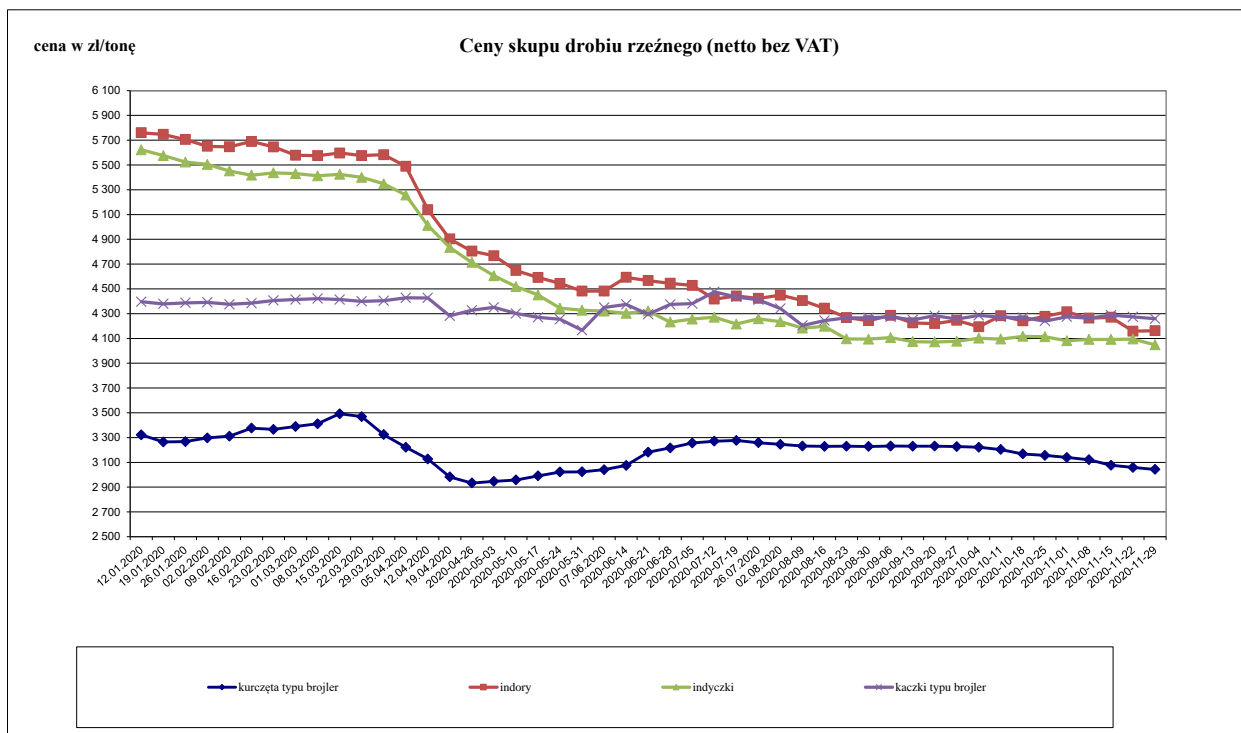

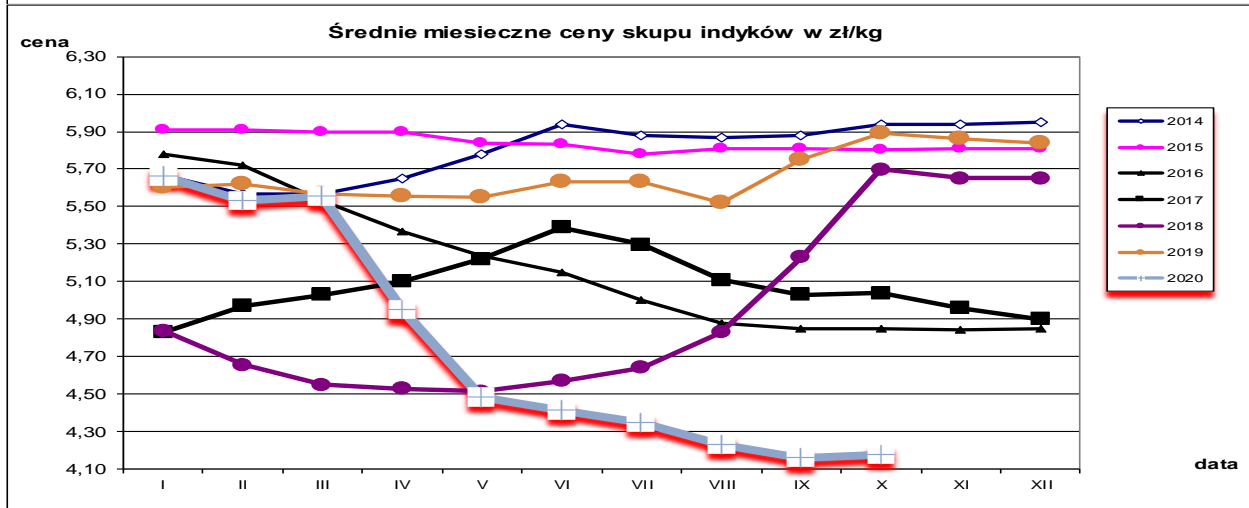
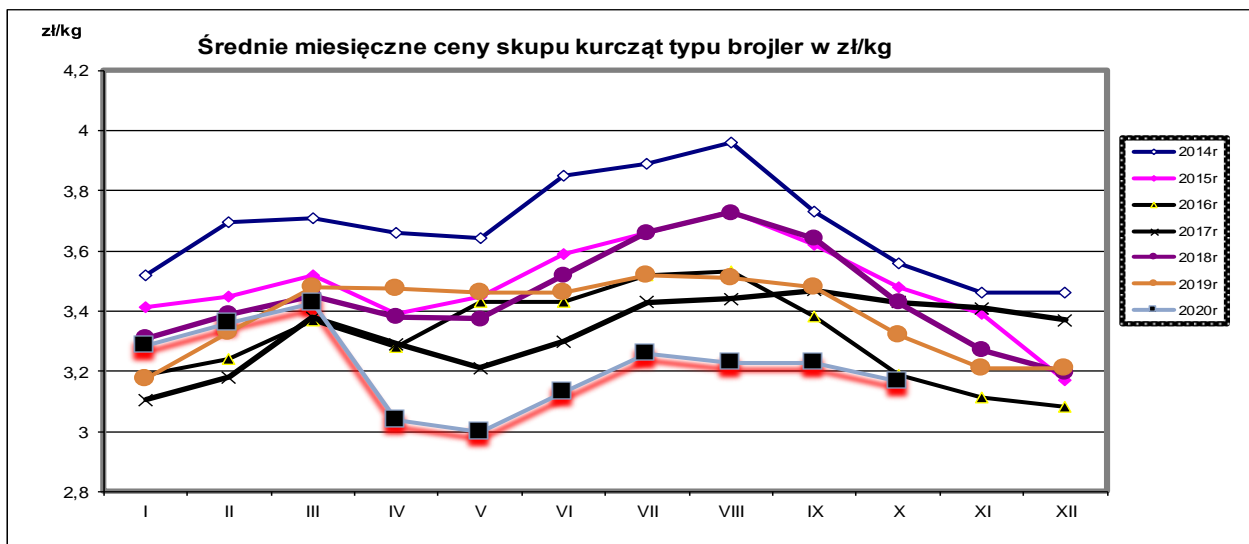

Wydział Informacji Rynkowej

ZINTEGROWANY SYSTEM ROLNICZEJ INFORMACJI RYNKOWEJ

Porównanie aktualnych cen skupu i sprzedaży drobiu z zakładów drobiarskich(23-29.11.2020r) z cenami w analogicznym okresie roku 2019 i ubiegłym tygodniem.

| Towar | CENA [zł/kg] | | | | | OBROTY | |
|---------------------------------|--------------|------------|-----------|-------------------|---------------|-------------------|---------------|
| | 29-11-2020 | 22-11-2020 | 1-12-2019 | Zmiana tygodniowa | Zmiana roczna | Zmiana tygodniowa | Zmiana roczna |
| skup | | | | | | | |
| Kurczęta typu brojler | 3,04 | 3,06 | 3,19 | -0,6% | -4,7% | ↔ | ↓ |
| Indory | 4,16 | 4,16 | 5,90 | 0,0% | -29,5% | ↑ | ↑ |
| Indyczki | 4,05 | 4,10 | 5,70 | -1,1% | -28,9% | ↓ | ↓ |
| Kaczki typu brojler | 4,26 | 4,27 | 4,36 | -0,3% | -2,3% | ↑ | ↓ |
| Tuszki kurcząt patroszonych 65% | 3,57 | 3,80 | 4,88 | -6,0% | -26,8% | ↓ | ↓ |
| Ćwiartki z kurczaka | 2,98 | 3,06 | 3,79 | -2,5% | -21,4% | ↓ | ↓ |
| Filety z piersi kurczaka | 9,87 | 10,41 | 12,07 | -5,2% | -18,3% | ↑ | ↔ |
| Filety z piersi indyka | 11,39 | 11,88 | 20,71 | -4,1% | -45,0% | ↓ | ↑ |
| Skrzydła z indyka | 4,50 | 4,60 | 5,58 | -2,2% | -19,4% | ↔ | ↓ |
| Udźce z indyka | 7,13 | 7,56 | 10,26 | -5,7% | -30,5% | ↓ | ↑ |
| Podudzia z indyka | 4,76 | 4,54 | 5,54 | 4,9% | -14,1% | ↓ | ↑ |

| Towar | CENA [zł/kg] | | | | | OBROT | |
|--|--------------|------------|-----------|-------------------|---------------|-------------------|---------------|
| | 29-11-2020 | 22-11-2020 | 1-12-2019 | Zmiana tygodniowa | Zmiana roczna | Zmiana tygodniowa | Zmiana roczna |
| skup | | | | | | | |
| Tuszki kurcząt patroszonych 65% z szyjami, luz | 3,30 | 4,77 | 4,72 | -30,8% | -30,1% | ↔ | ↓ |

Średnie miesięczne ceny skupu kurcząt i indyków (typ brojler, w zł/kg)

| Miesiące/ Regiony | KURCZĘTA | | | | |
|----------------------|----------|----------|-----------|----------|----------|
| | POLSKA | Północny | Centralny | Poł-wsch | Zachodni |
| I 2020 | 3,29 | 3,35 | 3,28 | 3,37 | 3,25 |
| II 2020 | 3,36 | 3,42 | 3,36 | 3,50 | 3,32 |
| III 2020 | 3,43 | 3,47 | 3,42 | 3,63 | 3,39 |
| IV 2020 | 3,04 | 3,05 | 3,04 | 2,62 | 3,11 |
| V 2020 | 3,00 | 3,01 | 3,00 | 2,87 | 3,02 |
| VI 2020 | 3,13 | 3,22 | 3,11 | 3,36 | 3,10 |
| VII 2020 | 3,26 | 3,35 | 3,24 | 3,34 | 3,25 |
| VIII 2020 | 3,23 | 3,26 | 3,21 | 3,21 | 3,26 |
| IX 2020 | 3,23 | 3,24 | 3,21 | 3,23 | 3,26 |
| X 2020 | 3,17 | 3,16 | 3,17 | 3,00 | 3,18 |
| | INDYKI | | | | |
| | POLSKA | Północny | Centralny | Poł-wsch | Zachodni |
| I 2020 | 5,66 | 5,57 | 5,64 | 5,72 | 5,85 |
| II 2020 | 5,53 | 5,46 | 5,50 | 5,51 | 5,70 |
| III 2020 | 5,48 | 5,44 | 5,45 | 5,46 | 5,62 |
| IV 2020 | 4,95 | 4,85 | 5,04 | 5,05 | 5,06 |
| V 2020 | 4,48 | 4,41 | 4,49 | 4,50 | 4,65 |
| VI 2020 | 4,41 | 4,37 | 4,34 | 4,41 | 4,55 |
| VII 2020 | 4,35 | 4,30 | 4,30 | 4,13 | 4,52 |
| VIII 2020 | 4,23 | 4,20 | 4,21 | 4,13 | 4,32 |
| IX 2020 | 4,16 | 4,14 | 4,17 | 4,08 | 4,21 |
| X 2020 | 4,18 | 4,13 | 4,21 | 4,23 | 4,24 |

Średnie ceny sprzedaży netto w zakładach drobiarskich (na rynek UE- w tym kraj)

Cena [zł/tonę]

| TOWAR | POLSKA | | | MAKROREGIONY* | | | | | | | | | | | |
|---|------------|------------|-----------------|---------------|------------|-----------------|------------|------------|-----------------|--------------|------------|-----------------|------------|------------|-----------------|
| | 29.11.2020 | 2020-11-22 | Zmiana ceny [%] | PÓLNOCNY | | | CENTRALNY | | | POŁUD-WSCHOD | | | ZACHODNI | | |
| | | | | 29.11.2020 | 2020-11-22 | Zmiana ceny [%] | 29.11.2020 | 2020-11-22 | Zmiana ceny [%] | 29.11.2020 | 2020-11-22 | Zmiana ceny [%] | 29.11.2020 | 2020-11-22 | Zmiana ceny [%] |
| tuszki kurcząt patroszonych 65% bez szwy | 6 056 | 6 087 | -0,5 | 3 830 | 4 484 | -14,6 | 5 243 | 5 143 | 1,9 | -- | -- | -- | 6 784 | 6 855 | -1,0 |
| tuszki kurcząt patroszonych 65% z szwyami | 3 485 | 3 707 | -6,0 | 4 162 | 3 898 | 6,8 | 3 374 | 3 633 | -7,1 | 3 708 | 3 856 | -3,8 | 4 032 | 4 144 | -2,7 |
| tuszki indyków patroszonych 73% | 9 005 | 9 000 | 0,1 | 10 012 | 9 515 | 5,2 | 9 020 | 9 200 | -2,0 | -- | -- | -- | 8 746 | 8 700 | 0,5 |
| ćwiartki z kurczaka | 2 932 | 3 055 | -4,0 | 2 981 | 3 000 | -0,6 | 2 841 | 2 996 | -5,2 | 2 811 | 3 188 | -11,8 | 3 100 | 3 145 | -1,4 |
| skrzydła z kurczaka | 6 141 | 6 094 | 0,8 | 6 873 | 6 590 | 4,3 | 5 927 | 5 773 | 2,7 | 4 594 | 4 747 | -3,2 | 6 332 | 6 339 | -0,1 |
| filety z piersi kurczaka | 10 342 | 10 412 | -0,7 | 9 866 | 9 445 | 4,5 | 9 944 | 9 931 | 0,1 | 9 659 | 9 608 | 0,5 | 11 544 | 12 011 | -3,9 |
| nogi z kurczaka | 5 097 | 5 048 | 1,0 | 4 300 | 4 276 | 0,6 | 5 047 | 5 122 | -1,5 | 5 510 | 5 110 | 7,8 | 5 617 | 5 118 | 9,7 |
| podudzia z kurczaka | 4 553 | 4 828 | -5,7 | 4 399 | 4 683 | -6,1 | 4 517 | 4 749 | -4,9 | 6 030 | 5 866 | 2,8 | 4 742 | 5 139 | -7,7 |
| uda z kurczaka | 4 827 | 4 894 | -1,4 | 5 083 | 5 234 | -2,9 | 4 720 | 4 800 | -1,7 | 6 125 | 5 917 | 3,5 | 5 026 | 5 077 | -1,0 |
| filety z piersi indyka | 11 822 | 11 880 | -0,5 | 11 385 | 11 357 | 0,2 | 12 670 | 12 540 | 1,0 | 11 394 | 11 622 | -2,0 | 12 293 | 12 407 | -0,9 |
| skrzydła z indyka | 4 643 | 4 604 | 0,9 | 4 497 | 4 434 | 1,4 | 4 880 | 4 910 | -0,6 | 4 636 | 4 507 | 2,9 | 4 710 | 4 663 | 1,0 |
| udźce z indyka | 7 572 | 7 564 | 0,1 | 7 130 | 7 442 | -4,2 | 7 660 | 7 610 | 0,7 | 7 416 | 7 389 | 0,4 | 8 726 | 8 021 | 8,8 |
| podudzia z indyka | 4 651 | 4 538 | 2,5 | 4 763 | 4 669 | 2,0 | 4 950 | 4 800 | 3,1 | 3 616 | 3 499 | 3,3 | 4 416 | 4 212 | 4,8 |
| wątroby z kurczaka | 2 340 | 2 299 | 1,8 | 2 475 | 2 432 | 1,8 | 2 208 | 2 210 | -0,1 | -- | -- | -- | 2 243 | 2 103 | 6,6 |
| wątroby z indyka | 3 835 | 4 223 | -9,2 | 4 232 | 4 115 | 2,8 | 4 700 | 4 520 | 4,0 | 3 928 | 3 767 | 4,3 | -- | -- | -- |

Ceny sprzedaży mięsa drobiowego (LUZEM) za okres:

23.11.2020 - 29.11.2020

Cena [zł/tonę]

| TOWAR | POLSKA | | | MAKROREGIONY* | | | | | | | | | | | |
|---|------------|------------|-----------------|---------------|------------|-----------------|------------|------------|-----------------|--------------|------------|-----------------|------------|------------|-----------------|
| | 29.11.2020 | 22.11.2020 | Zmiana ceny [%] | PÓLNOCNY | | | CENTRALNY | | | POŁUD-WSCHOD | | | ZACHODNI | | |
| | | | | 29.11.2020 | 22.11.2020 | Zmiana ceny [%] | 29.11.2020 | 22.11.2020 | Zmiana ceny [%] | 29.11.2020 | 22.11.2020 | Zmiana ceny [%] | 29.11.2020 | 22.11.2020 | Zmiana ceny [%] |
| tuszki kurcząt patroszonych 65% bez szwy | 6 101 | 6 148 | -0,8 | 3 830 | 4 484 | -14,6 | 4 612 | 4 760 | -3,1 | -- | -- | -- | 6 784 | 6 855 | -1,0 |
| tuszki kurcząt patroszonych 65% z szwyami | 3 304 | 3 526 | -6,3 | 3 542 | 3 898 | -9,1 | 3 222 | 3 462 | -6,9 | 3 796 | 3 927 | -3,3 | 3 758 | 3 776 | -0,5 |
| tuszki indyków patroszonych 73% | 9 005 | 9 000 | 0,1 | 10 012 | 9 515 | 5,2 | 9 020 | 9 200 | -2,0 | -- | -- | -- | 8 746 | 8 700 | 0,5 |
| ćwiartki z kurczaka | 2 788 | 2 898 | -3,8 | 2 733 | 2 845 | -3,9 | 2 652 | 2 802 | -5,4 | 2 803 | 3 190 | -12,1 | 3 038 | 3 031 | 0,2 |
| skrzydła z kurczaka | 6 180 | 6 148 | 0,5 | 6 906 | 6 611 | 4,5 | 5 936 | 5 751 | 3,2 | 4 626 | 4 772 | -3,1 | 6 403 | 6 417 | -0,2 |
| filety z piersi kurczaka | 9 903 | 10 057 | -1,5 | 9 733 | 9 139 | 6,5 | 9 182 | 9 197 | -0,2 | 9 683 | 9 628 | 0,6 | 11 609 | 12 230 | -5,1 |
| nogi z kurczaka | 5 095 | 5 035 | 1,2 | 4 300 | 4 276 | 0,6 | 5 050 | 5 116 | -1,3 | 5 510 | 5 110 | 7,8 | -- | -- | -- |
| podudzia z kurczaka | 4 100 | 4 240 | -3,3 | 4 386 | 4 472 | -1,9 | 4 019 | 4 144 | -3,0 | 6 341 | 6 094 | 4,1 | 4 083 | 4 436 | -8,0 |
| uda z kurczaka | 4 158 | 4 044 | 2,8 | 3 995 | 4 276 | -6,6 | 4 017 | 3 935 | 2,1 | 5 859 | 5 613 | 4,4 | 4 711 | 4 506 | 4,6 |
| filety z piersi indyka | 11 707 | 11 740 | -0,3 | 11 166 | 11 238 | -0,6 | 12 670 | 12 540 | 1,0 | 11 394 | 11 622 | -2,0 | 11 875 | 11 921 | -0,4 |
| skrzydła z indyka | 4 626 | 4 582 | 0,9 | 4 461 | 4 394 | 1,5 | 4 880 | 4 910 | -0,6 | 4 636 | 4 507 | 2,9 | 4 738 | 4 644 | 2,0 |
| udźce z indyka | 7 510 | 7 517 | -0,1 | 6 926 | 7 319 | -5,4 | 7 660 | 7 610 | 0,7 | 7 416 | 7 389 | 0,4 | 8 829 | 8 166 | 8,1 |
| podudzia z indyka | 4 642 | 4 533 | 2,4 | 4 750 | 4 668 | 1,8 | 4 950 | 4 800 | 3,1 | 3 616 | 3 499 | 3,3 | 4 407 | 4 194 | 5,1 |
| wątroby z kurczaka | 2 136 | 2 128 | 0,4 | 2 087 | 2 202 | -5,2 | 2 055 | 2 063 | -0,4 | -- | -- | -- | 1 948 | 1 884 | 3,4 |
| wątroby z indyka | 4 312 | 4 220 | 2,2 | 4 101 | 4 054 | 1,2 | 4 700 | 4 520 | 4,0 | 3 928 | 3 767 | 4,3 | -- | -- | -- |

| TOWAR | POLSKA | | | MAKROREGIONY* | | | | | | | | | | | |
|---|------------|------------|-----------------|---------------|------------|-----------------|------------|------------|-----------------|--------------|------------|-----------------|------------|------------|-----------------|
| | | | | PÓŁNOCNY | | | CENTRALNY | | | POŁUD-WSCHOD | | | ZACHODNI | | |
| | 29.11.2020 | 22.11.2020 | Zmiana ceny [%] | 29.11.2020 | 22.11.2020 | Zmiana ceny [%] | 29.11.2020 | 22.11.2020 | Zmiana ceny [%] | 29.11.2020 | 22.11.2020 | Zmiana ceny [%] | 29.11.2020 | 22.11.2020 | Zmiana ceny [%] |
| tuszki kurcząt patroszonych 65% bez szczyj | -- | -- | -- | -- | -- | -- | -- | -- | -- | -- | -- | -- | -- | -- | -- |
| tuszki kurcząt patroszonych 65% z szczyjami | 5 755 | 6 317 | -8,9 | 4 918 | -- | -- | 7 202 | 7 276 | -1,0 | 3 328 | 3 617 | -8,0 | 6 013 | 6 368 | -5,6 |
| tuszki indyków patroszonych 73% | -- | -- | -- | -- | -- | -- | -- | -- | -- | -- | -- | -- | -- | -- | -- |
| ćwiartki z kurczaka | 4 310 | 4 342 | -0,7 | 3 862 | 3 848 | 0,4 | 4 510 | 4 621 | -2,4 | 2 955 | 3 159 | -6,5 | 4 124 | 4 178 | -1,3 |
| skrzydła z kurczaka | 5 735 | 5 754 | -0,3 | 6 054 | 5 984 | 1,2 | 5 846 | 5 839 | 0,1 | 3 885 | 4 062 | -4,4 | 5 672 | 5 626 | 0,8 |
| filety z piersi kurczaka | 11 349 | 11 153 | 1,8 | 10 070 | 10 025 | 0,5 | 11 719 | 11 302 | 3,7 | 8 833 | 8 988 | -1,7 | 11 396 | 11 507 | -1,0 |
| nogi z kurczaka | 5 155 | 5 250 | -1,8 | -- | -- | -- | -- | -- | -- | -- | -- | -- | 5 272 | 5 171 | 2,0 |
| podudzia z kurczaka | 5 745 | 5 889 | -2,4 | 4 679 | 5 472 | -14,5 | 6 005 | 6 270 | -4,2 | 4 975 | 4 987 | -0,2 | 5 365 | 5 483 | -2,1 |
| uda z kurczaka | 5 759 | 5 796 | -0,6 | 5 876 | 5 573 | 5,4 | 6 069 | 6 111 | -0,7 | 6 721 | 6 778 | -0,8 | 5 233 | 5 308 | -1,4 |
| filety z piersi indyka | 12 055 | 12 180 | -1,0 | 11 700 | 11 600 | 0,9 | -- | -- | -- | -- | -- | -- | 12 814 | 12 808 | 0,0 |
| skrzydła z indyka | 4 896 | 4 906 | -0,2 | 5 440 | 5 280 | 3,0 | -- | -- | -- | -- | -- | -- | 4 655 | 4 706 | -1,1 |
| udźce z indyka | 8 185 | 8 075 | 1,4 | 8 320 | 8 320 | 0,0 | -- | -- | -- | -- | -- | -- | 7 429 | 7 273 | 2,1 |
| podudzia z indyka | 5 445 | 4 777 | 14,0 | -- | -- | -- | -- | -- | -- | -- | -- | -- | 4 892 | 4 925 | -0,7 |
| watrobę z kurczaka | 4 324 | 4 343 | -0,4 | 4 547 | 4 572 | -0,5 | 4 591 | 4 600 | -0,2 | 3 589 | 3 761 | -4,6 | 4 045 | 4 074 | -0,7 |
| watrobę z indyka | 3 024 | 4 231 | -28,5 | 4 670 | 4 330 | 7,9 | -- | -- | -- | -- | -- | -- | -- | -- | -- |

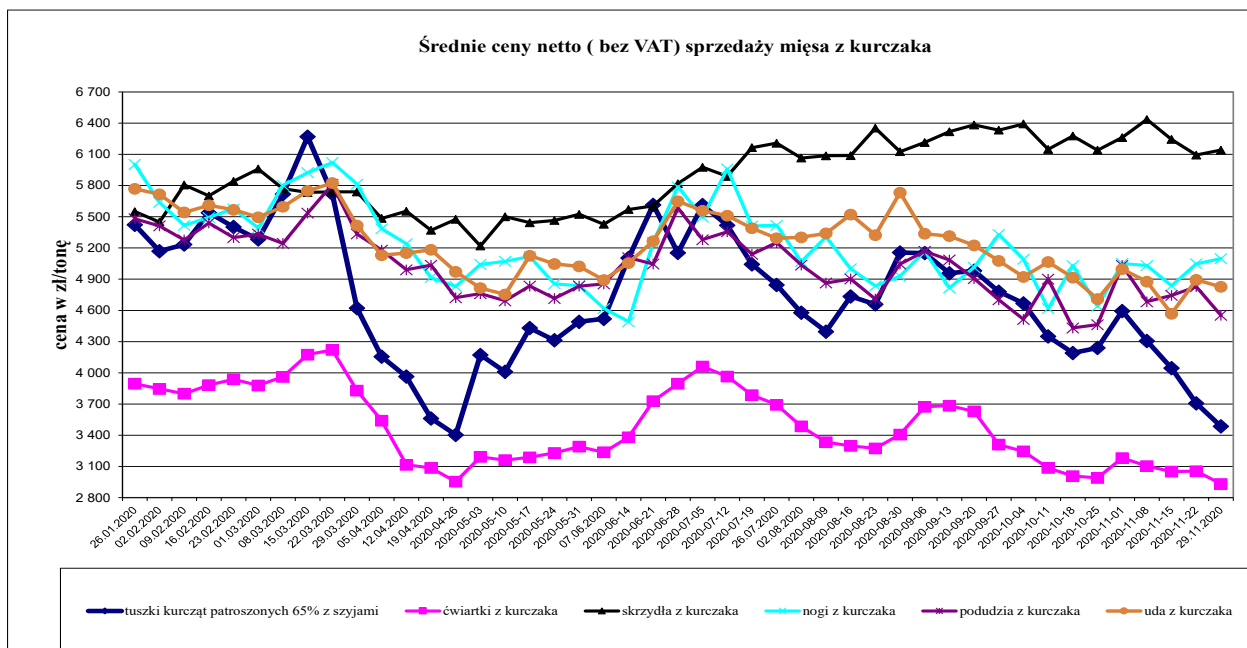

Średnie ceny netto (bez VAT) sprzedaży filetów z piersi kurczaka

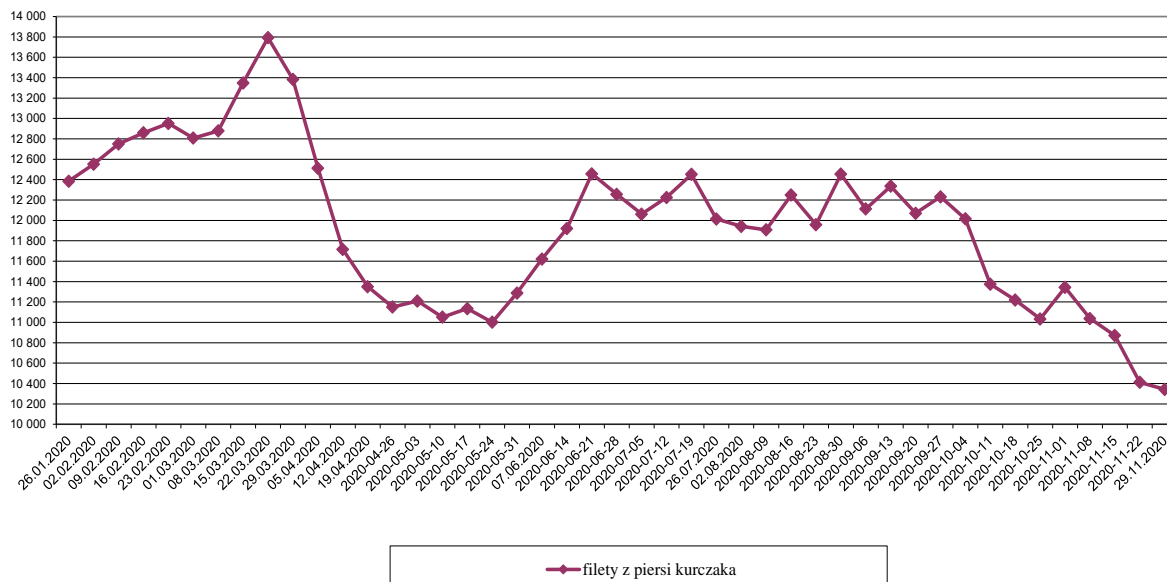

Średnie ceny netto (bez VAT) sprzedaży mięsa z indyka

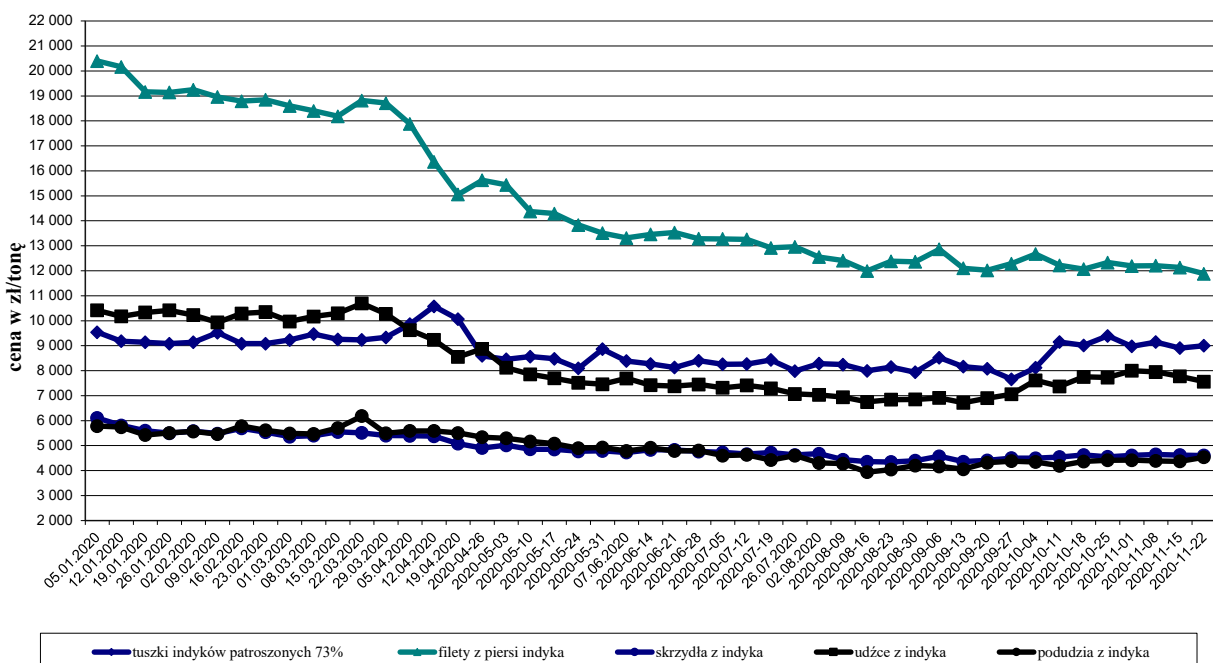

| | | KURCZAKI | | | |
|----------------------|--------|----------|-----------|----------|----------|
| Miesiące/ Regiony | POLSKA | Północny | Centralny | Poł-wsch | Zachodni |
| I 2020 | 5,38 | 5,52 | 5,34 | 5,18 | 5,77 |
| II 2020 | 5,40 | 5,38 | 5,35 | 5,27 | 5,93 |
| III 2020 | 5,56 | 5,74 | 5,45 | 5,75 | 6,11 |
| IV 2020 | 3,91 | 4,60 | 3,75 | 3,54 | 4,99 |
| V 2020 | 4,40 | 4,74 | 4,29 | 4,23 | 5,30 |
| VI 2020 | 5,10 | 5,43 | 5,05 | 5,10 | 5,42 |
| VII 2020 | 5,10 | 5,09 | 5,04 | 4,99 | 5,71 |
| VIII 2020 | 4,78 | 4,97 | 4,72 | 4,65 | 5,43 |
| IX 2020 | 4,97 | 4,97 | 4,91 | 4,71 | 5,58 |
| X 2020 | 4,40 | 4,62 | 4,34 | 4,10 | 4,99 |
| | | INDYKI | | | |
| | POLSKA | Północny | Centralny | Poł-wsch | Zachodni |
| I 2020 | 9,23 | n | n | n | n |
| II 2020 | 9,18 | n | n | n | n |
| III 2020 | 9,29 | n | n | n | n |
| IV 2020 | 9,81 | n | n | n | n |
| V 2020 | 8,52 | n | n | n | n |
| VI 2020 | 8,28 | n | n | n | n |
| VII 2020 | 8,25 | n | n | n | n |
| VIII 2020 | 8,06 | n | n | n | n |
| IX 2020 | 7,85 | n | n | n | n |
| X 2020 | 9,10 | n | n | n | n |

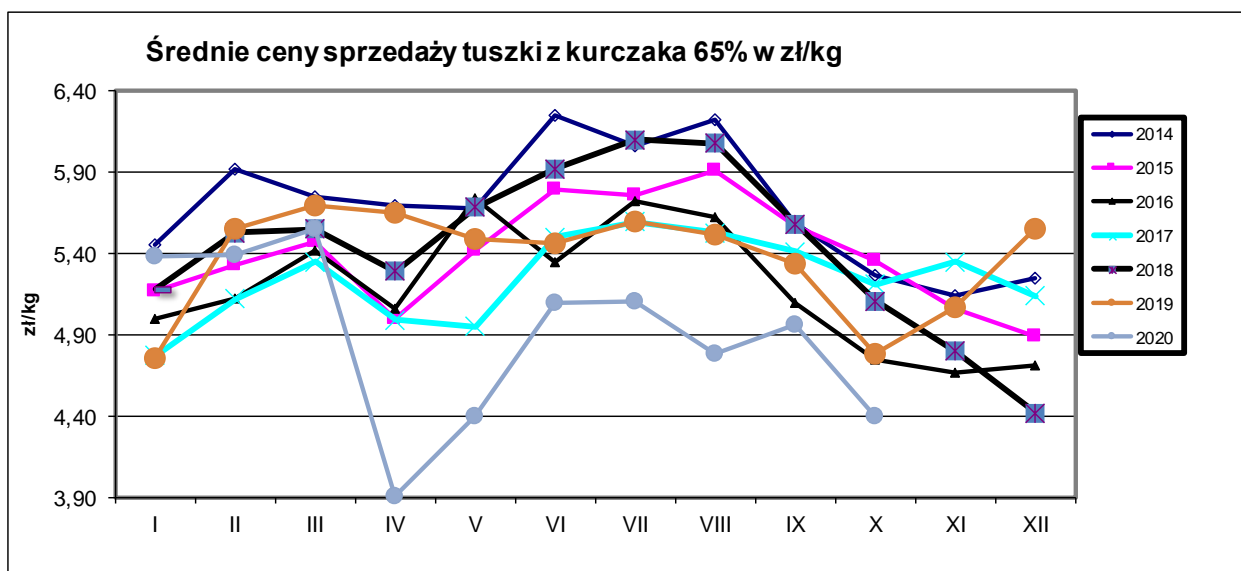

Ceny sprzedaży filetów z piersi kurczaka w zł/kg

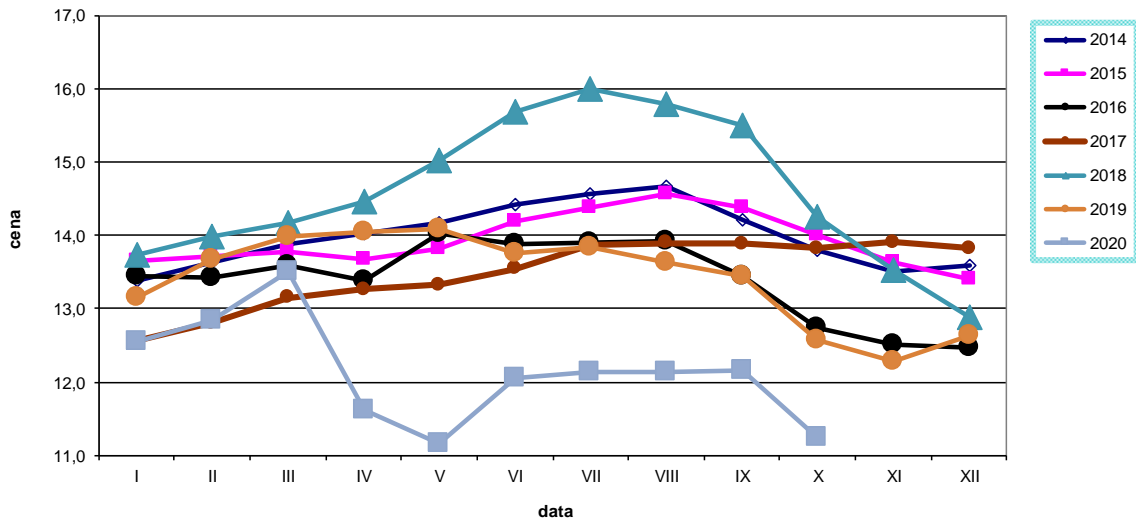

Ceny sprzedaży tuszki z indyka w zł/kg

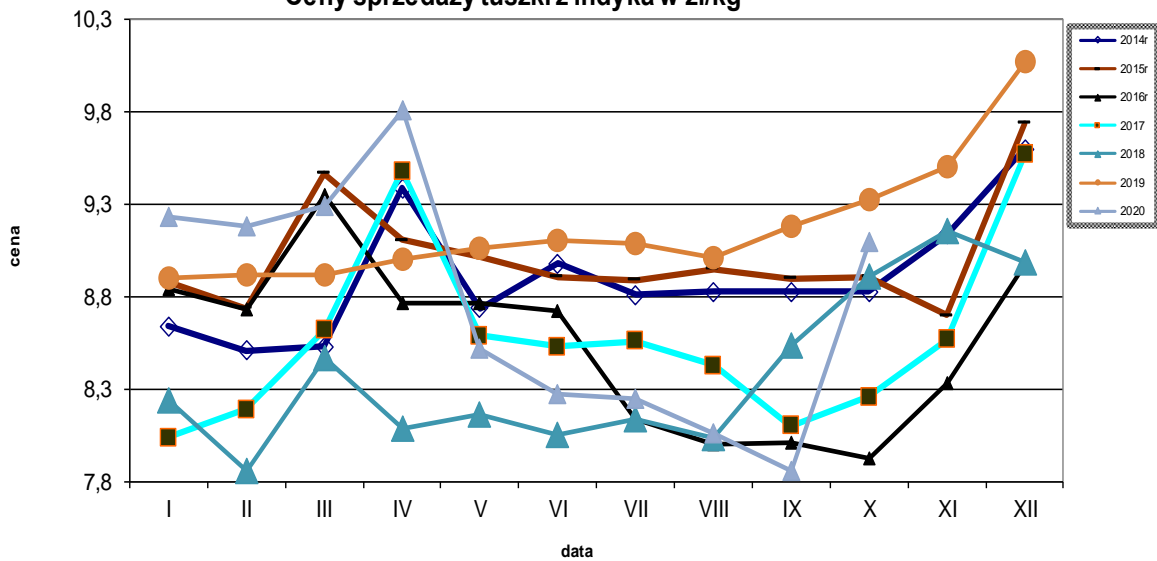

Ceny sprzedaży filetów z piersi indyka w zł/kg

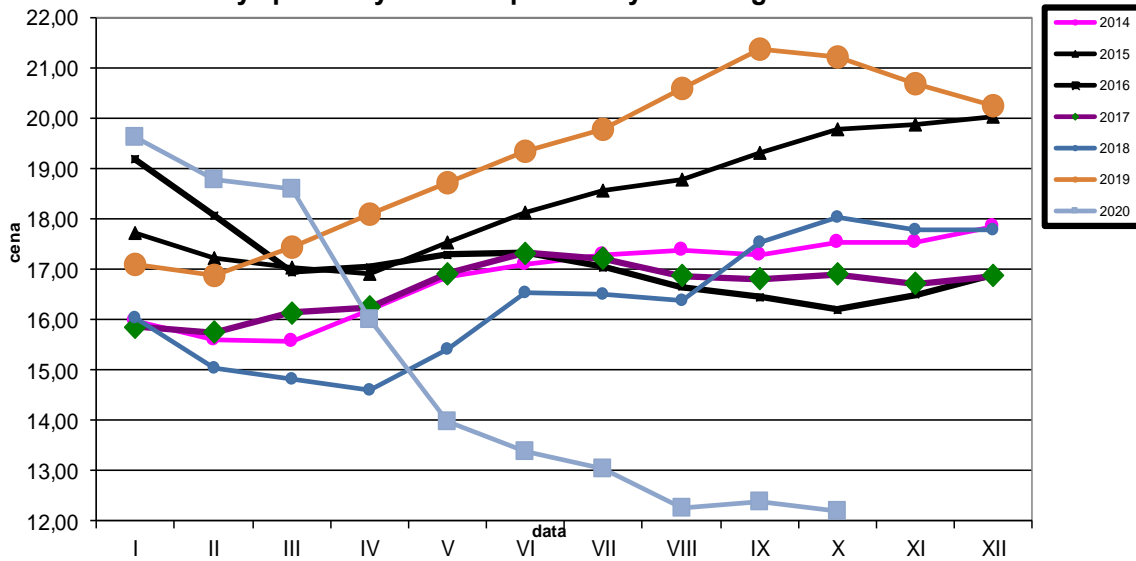

| Miesięczne ceny tuszek z kurcząt (65%) w UE (za 100kg) | | | | | | | | | | | | | | |
|---|----------|----------|----------|----------|----------|----------|----------|----------|----------|----------|----------|----------|----------|----------------|
| | 2019 | | | | | | 2020 | | | | | | | |
| | paź.19 | lis.19 | gru.19 | sty.20 | lut.20 | mar.20 | kwi.20 | maj.20 | cze.20 | lip.20 | sie.20 | wrz.20 | paź.20 | change -1 year |
| EUR | 152,19 | 150,27 | 155,29 | 162,97 | 166,90 | 168,13 | 149,47 | 148,58 | 156,50 | 160,45 | 155,42 | 158,57 | 142,52 | -6,4% |
| EUR | 147,49 | 143,68 | 147,94 | 154,65 | 158,17 | 155,63 | 153,71 | 147,28 | 140,82 | 144,41 | 137,86 | 139,02 | 145,03 | -1,7% |
| BGN | 288,46 | 281,00 | 289,33 | 302,47 | 309,34 | 304,38 | 300,63 | 288,05 | 275,42 | 282,45 | 269,63 | 271,89 | 283,65 | -1,7% |
| EUR | 212,13 | 216,22 | 215,85 | 217,68 | 220,99 | 207,74 | 203,97 | 201,57 | 205,32 | 199,62 | 192,47 | 186,99 | 185,27 | -12,7% |
| CZK | 5451,84 | 5519,83 | 5503,43 | 5493,54 | 5536,81 | 5490,47 | 5552,58 | 5493,66 | 5478,59 | 5301,42 | 5037,92 | 4990,36 | 5039,67 | -7,6% |
| EUR | 237,76 | 234,21 | 227,98 | 224,67 | 240,89 | 250,60 | 257,28 | 251,49 | 250,27 | 236,32 | 243,40 | 242,83 | 241,05 | 1,4% |
| DKK | 1775,87 | 1750,00 | 1703,45 | 1678,90 | 1799,79 | 1872,00 | 1920,00 | 1875,58 | 1865,70 | 1759,94 | 1812,32 | 1807,07 | 1794,06 | 1,0% |
| EUR | 288,58 | 289,00 | 289,00 | 289,00 | 289,00 | 289,29 | 288,80 | 288,68 | 288,47 | 288,00 | 288,00 | 288,00 | 287,16 | -0,5% |
| EUR | 214,42 | 214,99 | 215,18 | 214,98 | 214,85 | 214,85 | 215,05 | 214,88 | 214,70 | 214,24 | 212,20 | 210,18 | 209,98 | -2,1% |
| EUR | 201,68 | 201,72 | 201,23 | 201,18 | 200,58 | 200,64 | 200,56 | 196,42 | 192,03 | 195,20 | 197,65 | 197,52 | 197,28 | -2,2% |
| EUR | 151,93 | 144,99 | 150,31 | 163,50 | 184,29 | 182,17 | 154,98 | 128,46 | 133,74 | 159,24 | 175,70 | 164,12 | 150,14 | -1,2% |
| EUR | 230,00 | 230,00 | 230,00 | 230,00 | 230,00 | 231,13 | 230,00 | 230,00 | 224,67 | 220,00 | 220,00 | 220,00 | 220,00 | -4,3% |
| EUR | 188,53 | 188,42 | 188,89 | 190,72 | 188,65 | 184,99 | 186,27 | 181,97 | 183,54 | 181,09 | 181,89 | 180,28 | 175,66 | -6,8% |
| HRK | 1401,65 | 1402,00 | 1405,61 | 1419,48 | 1405,97 | 1399,19 | 1415,07 | 1378,13 | 1389,00 | 1364,23 | 1365,42 | 1359,57 | 1330,28 | -5,1% |
| EUR | 204,07 | 198,42 | 172,18 | 167,54 | 180,73 | 210,00 | 207,83 | 180,24 | 174,67 | 200,56 | 209,03 | 216,92 | 231,52 | +13,5% |
| EUR | 254,39 | 255,51 | 255,51 | 255,51 | 254,82 | 253,97 | 253,97 | 224,06 | 221,50 | 228,99 | 228,99 | 228,99 | 229,52 | -9,8% |
| EUR | 142,91 | 148,99 | 154,49 | 147,24 | 150,74 | 151,15 | 152,53 | 150,43 | 148,66 | 146,53 | 145,11 | 143,90 | 148,26 | +3,7% |
| EUR | 149,75 | 147,63 | 152,29 | 150,33 | 151,47 | 147,58 | 147,41 | 141,83 | 146,59 | 143,81 | 147,74 | 139,99 | 138,38 | -7,6% |
| HUF | 49648,15 | 49188,86 | 50383,44 | 50203,89 | 51061,35 | 50878,87 | 52521,41 | 49806,48 | 50906,38 | 50570,50 | 51505,04 | 50377,17 | 50154,95 | +1,0% |
| EUR | 223,75 | 223,75 | 223,75 | 223,75 | 224,01 | 224,76 | 221,58 | 223,19 | 221,25 | 221,25 | 221,25 | 221,25 | 221,25 | -1,1% |
| EUR | 174,00 | 174,00 | 174,00 | 174,00 | 174,00 | 174,00 | 174,00 | 174,00 | 174,00 | 174,00 | 174,00 | 174,00 | 174,00 | +0,0% |
| EUR | 268,11 | 279,62 | 271,25 | 272,86 | 279,46 | 273,57 | 271,54 | 273,21 | 270,30 | 267,02 | 270,29 | 271,29 | 273,23 | +1,9% |
| EUR | 110,44 | 118,80 | 126,79 | 127,12 | 125,96 | 124,77 | 85,49 | 96,70 | 116,25 | 115,67 | 109,05 | 111,68 | 98,62 | -10,7% |
| PLN | 475,33 | 508,67 | 541,79 | 540,29 | 538,60 | 550,95 | 388,55 | 437,76 | 517,00 | 515,21 | 479,89 | 498,62 | 447,77 | -5,8% |
| EUR | 144,26 | 133,67 | 140,42 | 165,58 | 169,93 | 170,19 | 138,03 | 124,55 | 171,20 | 160,03 | 166,16 | 160,17 | 157,72 | +9,3% |
| EUR | 147,84 | 143,55 | 143,02 | 144,13 | 142,04 | 151,02 | 138,47 | 131,00 | 131,63 | 131,14 | 128,35 | 125,64 | 124,64 | -15,7% |
| RON | 702,81 | 684,50 | 683,32 | 688,84 | 679,28 | 729,06 | 669,63 | 633,81 | 637,00 | 634,58 | 620,87 | 610,47 | 607,55 | -13,6% |
| EUR | 208,58 | 210,80 | 223,47 | 213,34 | 204,06 | 211,57 | 208,22 | 205,87 | 205,10 | 207,71 | 206,24 | 201,59 | 207,74 | -0,4% |
| EUR | 185,17 | 180,72 | 187,81 | 182,08 | 181,54 | 183,55 | 184,22 | 187,84 | 183,79 | 186,70 | 181,80 | 189,67 | 188,76 | +1,9% |
| EUR | 304,99 | 305,93 | 305,31 | 306,17 | 306,39 | 306,44 | 305,36 | 305,94 | 303,91 | 303,96 | 303,16 | 302,72 | 302,36 | -0,9% |
| EUR | 235,04 | 238,21 | 238,09 | 250,51 | 252,36 | 243,22 | 249,94 | 243,33 | 255,54 | 260,11 | 264,50 | 267,86 | 247,94 | +5,5% |
| SEK | 2536,87 | 2539,40 | 2495,13 | 2640,00 | 2667,59 | 2639,61 | 2725,47 | 2581,77 | 2679,97 | 2695,84 | 2726,81 | 2789,57 | 2580,87 | +1,7% |
| EUR | 188,50 | 188,15 | 185,02 | 187,18 | 191,39 | 194,12 | 181,20 | 175,95 | 180,57 | 184,67 | 186,31 | 185,65 | 178,57 | -5,3% |

HANDEL ZAGRANICZNY

Polski eksport, import mięsa drobiowego i podrobów (0207) i drobiu żywego (0105) za I-IX 2020r

(dane wstępne w trakcie weryfikacji-mogą być obarczone błędami)

Mięso drobiowe - kod CN 0207

WAŻNIEJSZE KRAJE

| EKSPORT | | | | | | | |
|-------------------|---------------------------|---------------------------|-----------------------|-------------------|---------------------------|---------------------------|-----------------------|
| I-IX 2019r | | | | I-IX 2020r | | | |
| Kraj | Wartość [tys. EUR] | Wartość [tys. PLN] | Wolumen [tony] | Kraj | Wartość [tys. EUR] | Wartość [tys. PLN] | Wolumen [tony] |
| OGÓLEM | 1 936 036 | 8 316 549 | 1 092 509 | OGÓLEM | 1 743 022 | 7 654 624 | 1 080 355 |
| Niemcy | 415 219 | 1 783 990 | 165 729 | Niemcy | 379 010 | 1 662 490 | 180 035 |
| Wielka Brytania | 252 950 | 1 086 731 | 89 255 | Wielka Brytania | 240 439 | 1 056 720 | 96 095 |
| Francja | 155 162 | 666 596 | 68 030 | Francja | 160 422 | 705 218 | 75 559 |
| Holandia | 153 328 | 658 484 | 90 509 | Holandia | 127 082 | 557 978 | 90 353 |
| Republika Czeska | 116 607 | 500 868 | 58 282 | Republika Czeska | 109 539 | 480 853 | 62 004 |
| Słowacja | 86 815 | 372 782 | 52 254 | Hiszpania | 83 583 | 366 149 | 32 763 |
| Hiszpania | 77 730 | 333 814 | 27 372 | Słowacja | 69 236 | 304 001 | 40 567 |
| Belgia | 66 432 | 285 299 | 31 207 | Belgia | 49 974 | 219 046 | 25 559 |
| Węgry | 42 859 | 184 093 | 23 928 | Rumunia | 45 162 | 198 776 | 35 808 |
| Litwa | 42 347 | 181 896 | 27 505 | Litwa | 39 577 | 173 623 | 28 841 |
| Austria | 42 323 | 181 816 | 14 247 | Węgry | 37 584 | 165 059 | 22 516 |
| Bulgaria | 40 654 | 174 560 | 36 424 | Hongkong | 35 897 | 157 781 | 26 211 |
| Irlandia | 36 109 | 155 143 | 10 980 | Ghana | 29 484 | 129 884 | 40 059 |
| Chiny | 33 911 | 145 736 | 18 085 | Irlandia | 27 245 | 119 594 | 10 070 |
| Republika Południ | 33 735 | 144 867 | 38 521 | Austria | 26 724 | 117 051 | 11 440 |
| Hongkong | 31 172 | 134 048 | 25 503 | Bulgaria | 22 918 | 100 800 | 20 275 |

dane wstępne

Mięso drobiowe - kod CN 0207

WAŻNIEJSZE KRAJE

| IMPORT | | | | | | | |
|-------------------|---------------------------|---------------------------|-----------------------|-------------------|---------------------------|---------------------------|-----------------------|
| I-IX 2019r | | | | I-IX 2020r | | | |
| Kraj | Wartość [tys. EUR] | Wartość [tys. PLN] | Wolumen [tony] | Kraj | Wartość [tys. EUR] | Wartość [tys. PLN] | Wolumen [tony] |
| OGÓLEM | 99 547 | 427 529 | 69 628 | OGÓLEM | 49 824 | 218 473 | 38 394 |
| Ukraina | 33 697 | 144 722 | 23 855 | Niemcy | 18 214 | 79 491 | 14 145 |
| Niemcy | 29 854 | 128 229 | 15 801 | Wielka Brytania | 9 235 | 40 613 | 5 577 |
| Wielka Brytania | 11 163 | 47 932 | 6 397 | Ukraina | 6 220 | 27 368 | 3 848 |
| Węgry | 4 733 | 20 344 | 3 329 | Włochy | 3 702 | 16 305 | 3 391 |
| Holandia | 4 471 | 19 215 | 4 939 | Szwecja | 2 961 | 12 993 | 2 731 |
| Włochy | 3 423 | 14 711 | 3 095 | Holandia | 2 891 | 12 750 | 2 313 |
| Słowacja | 2 410 | 10 345 | 7 138 | Węgry | 2 120 | 9 293 | 2 536 |
| Francja | 1 784 | 7 656 | 593 | Francja | 1 327 | 5 815 | 755 |
| Dania | 1 667 | 7 156 | 1 096 | Dania | 981 | 4 316 | 590 |
| Austria | 1 431 | 6 131 | 351 | Belgia | 590 | 2 603 | 840 |
| Hiszpania | 1 380 | 5 908 | 676 | Słowacja | 319 | 1 408 | 759 |
| Rumunia | 1 354 | 5 808 | 574 | Brazylia | 252 | 1 115 | 112 |
| Belgia | 818 | 3 496 | 460 | Republika Czeska | 204 | 885 | 154 |
| Szwecja | 397 | 1 727 | 349 | Litwa | 161 | 698 | 92 |
| Litwa | 273 | 1 177 | 257 | Tajlandia | 154 | 660 | 48 |
| Finlandia | 262 | 1 120 | 313 | Irlandia | 107 | 464 | 118 |

dane wstępne

drób żywy - kod CN 0105

WAŻNIEJSZE KRAJE

| IMPORT | | | | | | | |
|---------------------|--------------------|--------------------|----------------|------------------|--------------------|--------------------|----------------|
| I-IX 2019r | | | | I-IX 2020r | | | |
| Kraj | Wartość [tys. EUR] | Wartość [tys. PLN] | Wolumen [tony] | Kraj | Wartość [tys. EUR] | Wartość [tys. PLN] | Wolumen [tony] |
| OGÓLEM | 122 392 | 525 493 | 85 888 | OGÓLEM | 116 253 | 511 183 | 86 177 |
| Holandia | 26 610 | 114 172 | 17 066 | Niemcy | 25 544 | 112 218 | 9 096 |
| Niemcy | 22 586 | 96 958 | 9 027 | Holandia | 22 013 | 97 248 | 15 773 |
| Węgry | 21 307 | 91 442 | 18 520 | Węgry | 15 162 | 66 689 | 16 933 |
| Republika Czeska | 17 313 | 74 331 | 14 200 | Republika Czeska | 14 208 | 62 550 | 12 262 |
| Słowacja | 9 887 | 42 486 | 15 565 | Słowacja | 10 143 | 44 664 | 17 672 |
| Dania | 7 597 | 32 641 | 791 | Dania | 7 259 | 31 825 | 737 |
| Austria | 5 705 | 24 523 | 552 | Austria | 6 603 | 28 990 | 395 |
| Litwa | 3 437 | 14 765 | 5 217 | Wielka Brytania | 5 634 | 24 544 | 446 |
| Francja | 3 329 | 14 280 | 778 | Francja | 3 057 | 13 425 | 1 772 |
| Wielka Brytania | 1 721 | 7 443 | 11 | Włochy | 3 015 | 13 175 | 4 454 |
| Szwecja | 1 205 | 5 180 | 15 | Litwa | 2 309 | 10 152 | 2 930 |
| Łotwa | 691 | 2 964 | 2 411 | Łotwa | 684 | 3 008 | 2 294 |
| Włochy | 246 | 1 062 | 926 | Szwecja | 271 | 1 168 | 188 |
| Stany Zjednoczone A | 161 | 684 | 1 | Kanada | 155 | 660 | 9 |

dane wstępne

drób żywy - kod CN 0105

WAŻNIEJSZE KRAJE

| EKSPORT | | | | | | | |
|------------------|--------------------|--------------------|----------------|------------------|--------------------|--------------------|----------------|
| I-IX 2019r | | | | I-IX 2020r | | | |
| Kraj | Wartość [tys. EUR] | Wartość [tys. PLN] | Wolumen [tony] | Kraj | Wartość [tys. EUR] | Wartość [tys. PLN] | Wolumen [tony] |
| OGÓLEM | 60 235 | 258 795 | 25 150 | OGÓLEM | 51 221 | 225 472 | 24 513 |
| Niemcy | 28 609 | 122 880 | 21 210 | Niemcy | 28 375 | 124 868 | 20 318 |
| Ukraina | 11 437 | 49 107 | 1 350 | Ukraina | 14 608 | 64 343 | 1 816 |
| Chiny | 7 389 | 31 824 | 19 | Białoruś | 1 913 | 8 429 | 209 |
| Białoruś | 5 403 | 23 199 | 560 | Holandia | 1 767 | 7 773 | 1 644 |
| Holandia | 1 876 | 8 056 | 1 591 | Rosja | 989 | 4 307 | 24 |
| Słowacja | 1 075 | 4 619 | 142 | Słowacja | 862 | 3 748 | 114 |
| Litwa | 754 | 3 242 | 89 | Rumunia | 713 | 3 164 | 92 |
| Węgry | 737 | 3 165 | 31 | Łotwa | 512 | 2 296 | 158 |
| Rosja | 624 | 2 684 | 15 | Litwa | 450 | 1 975 | 24 |
| Pakistan | 545 | 2 350 | 2 | Republika Czeska | 415 | 1 817 | 47 |
| Grecja | 358 | 1 531 | 70 | Grecja | 403 | 1 804 | 61 |
| Republika Czeska | 331 | 1 421 | 16 | Egipt | 213 | 945 | 6 |

dane wstępne

* - Dane wstępne

Źródło: Ministerstwo Finansów

wykonała M. Czaczeko

Biuletyn „*Rynek mięsa drobiowego*” ukazuje się w każdy czwartek o godz. 13⁰⁰.

Wydawca:

Ministerstwo Rolnictwa i Rozwoju Wsi, Departament Rynków Rolnych

ul. Wspólna 30

00-930 Warszawa

tel. (022) 623-16-06

fax (022) 623-27-06

Internet: [strona ZSRiR](#)

Autor:

Małgorzata Czeczko, tel. (022) 623-16-06; E-mail: Malgorzata.Czeczko@minrol.gov.pl

Warunki otrzymywania biuletynu:

Biuletyn udostępniany jest wszystkim zainteresowanym bezpłatnie.