

ZINTEGROWANY SYSTEM ROLNICZEJ INFORMACJI RYNKOWEJ-(ZSRIR)

(podstawa prawna: ustawa o rolniczych badaniach rynkowych z dnia 30 marca 2001 r.)

WYDZIAŁ INFORMACJI RYNKOWEJ

RYNEK MIĘSA DROBIOWEGO

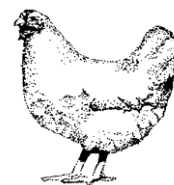

Nr 23/ 2020
12 czerwca 2020 r.

NOTOWANIA Z OKRESU:01-07.06.20r.

Z uwagi na zbyt małą ilość podmiotów przesyłających dane nie prezentujemy cen towarów we wszystkich regionach. Badanie cen skupu i sprzedaży prowadzone jest na reprezentatywnej próbie, natomiast cen giełdowych na wybranych giełdach towarowych. Średnie ceny netto liczone są jako średnia ważona. Średnie ceny skupu netto (bez VAT) w zakładach drobiarskich

Ceny skupu drobiu rzeźnego za okres: 2020-06-01 - 2020-06-07

TOWAR	POLSKA			MAKROREGIONY*											
				PÓLNOCNY			CENTRALNY			POLUD-WSCHOD			ZACHODNI		
	2020-06-07	2020-05-31	Zmiana ceny [%]	2020-06-07	2020-05-31	Zmiana ceny [%]	2020-06-07	2020-05-31	Zmiana ceny [%]	2020-06-07	2020-05-31	Zmiana ceny [%]	2020-06-07	2020-05-31	Zmiana ceny [%]
kurczęta typu brojler	3 041	3 023	0,6	3 130	3 070	1,9	3 017	3 011	0,2	3 101	3 015	2,8	3 047	3 031	0,6
indy	4 482	4 482	0,0	4 427	4 419	0,2	nld	--	--	nld	--	--	4 714	4 712	0,0
indyczki	4 320	4 327	-0,2	4 164	4 180	-0,4	nld	nld	-	4 308	4 306	0,0	4 442	4 471	-0,6
kaczki typu brojler	4 349	4 166	4,4	--	--	--	nld	nld	-	--	--	--	nld	nld	-
kury mięsne ze stad reprodukcyjnych,	nld	1 947	-	--	--	--	nld	nld	-	nld	nld	-	--	--	--

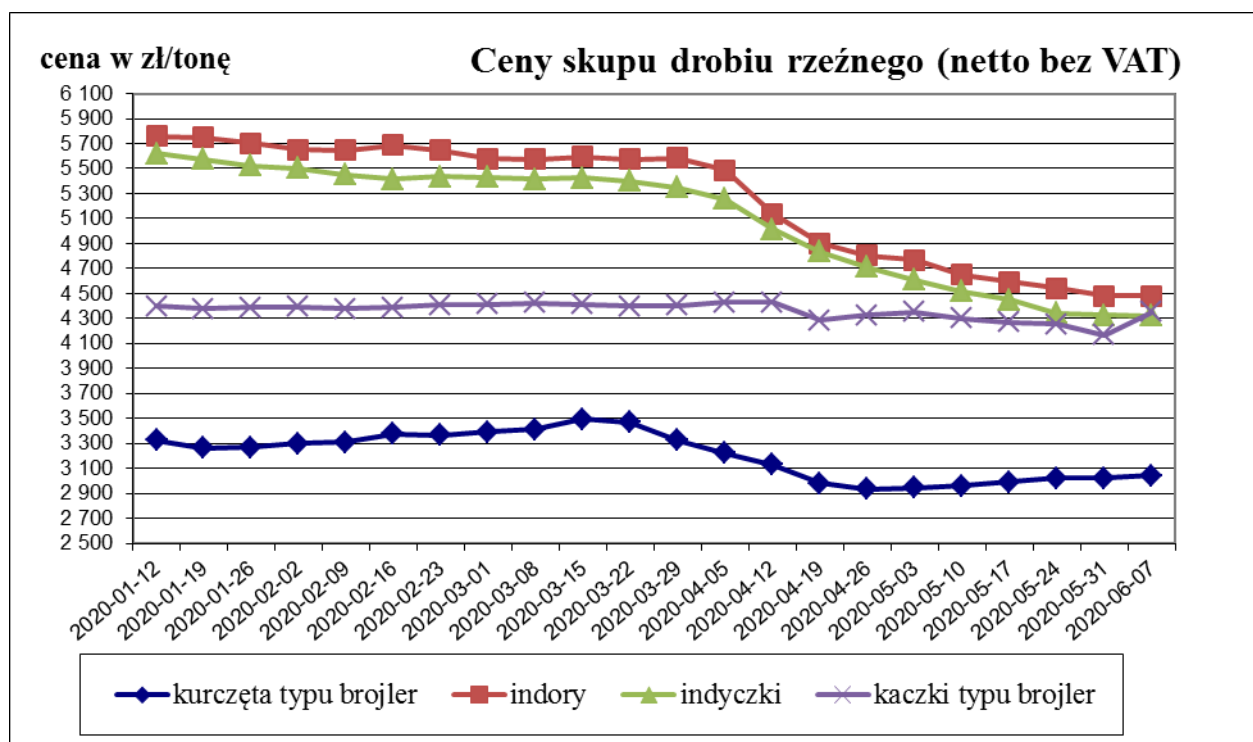

Porównanie aktualnych cen skupu i sprzedaży drobiu z zakładów drobiarskich (1-7.06.2020r) z cenami w analogicznym okresie roku 2019 i ubiegłym tygodniem.

Towar	CENA [zł/kg]					OBROTY	
	07.06.2020	31.05.2020	09.06.2019	Zmiana tygodniowa	Zmiana roczna	Zmiana tygodniowa	Zmiana roczna
skup							
Kurczęta typu brojler	3,04	3,02	3,47	0,6%	-12,4%	↑	↑
Indory	4,48	4,48	5,67	0,0%	-20,9%	↑	↓
Indyczki	4,32	4,33	5,49	-0,2%	-21,3%	↑	↑
Kaczki typu brojler	4,35	4,17	4,52	4,3%	-3,8%	↓	↓
sprzedaż							
Tuszki kurcząt patroszonych 65%	4,56	4,54	5,49	0,4%	-16,9%	↑	↑
Ćwiartki z kurczaka	3,24	3,29	4,12	-1,5%	-21,4%	↑	↑
Filety z piersi kurczaka	11,62	11,29	13,84	2,9%	-16,0%	↓	↑
Filety z piersi indyka	13,32	13,51	19,16	-1,4%	-30,5%	↓	↓
Skrzydła z indyka	4,73	4,79	5,66	-1,3%	-16,4%	↓	↑
Udźce z indyka	7,69	7,46	9,91	3,1%	-22,4%	↓	↑
Podudzia z indyka	4,79	4,93	5,73	-2,8%	-16,4%	↑	↑

Towar	CENA [zł/kg]					OBROTY	
	07.05.2020	31.05.2020	09.06.2019	Zmiana tygodniowa	Zmiana roczna	Zmiana tygodniowa	Zmiana roczna
skup							
Tuszki kurcząt patroszonych 65% z szyjami, luz	4,43	4,35	5,44	1,8%	-18,6%	↓	↓

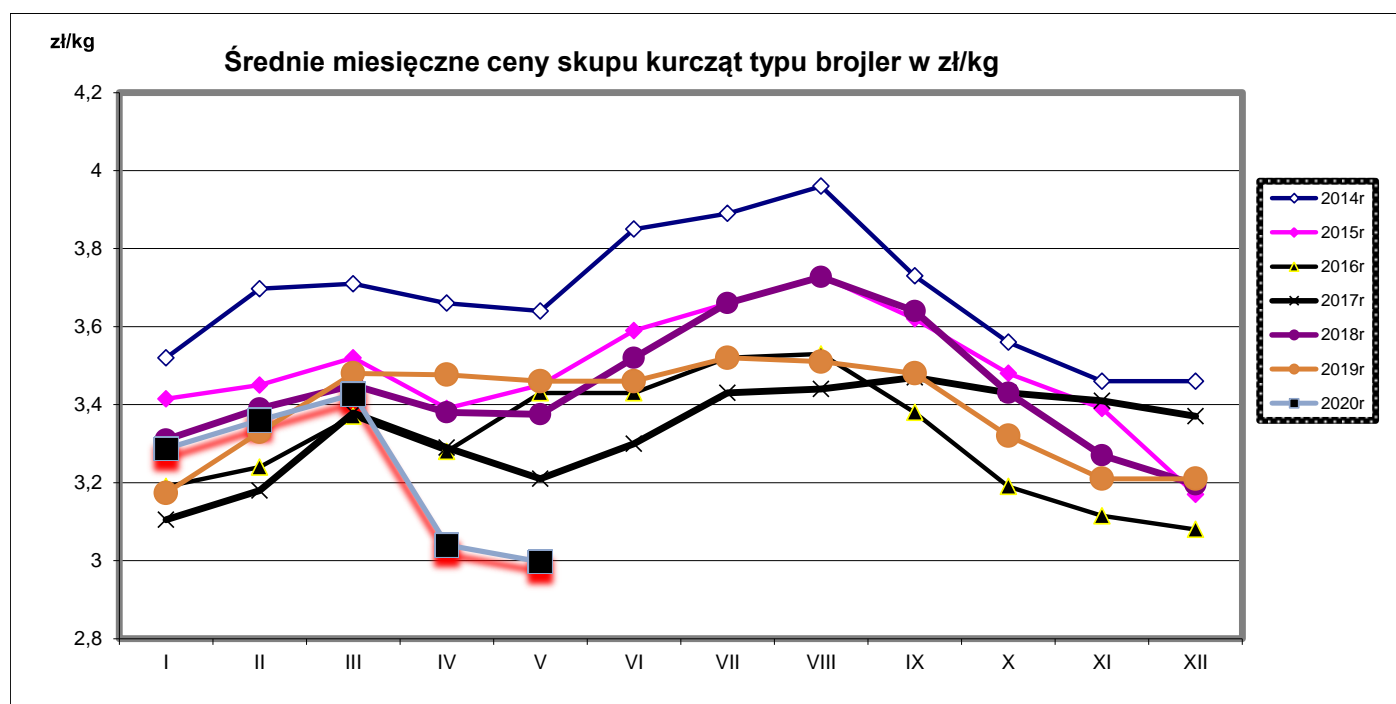

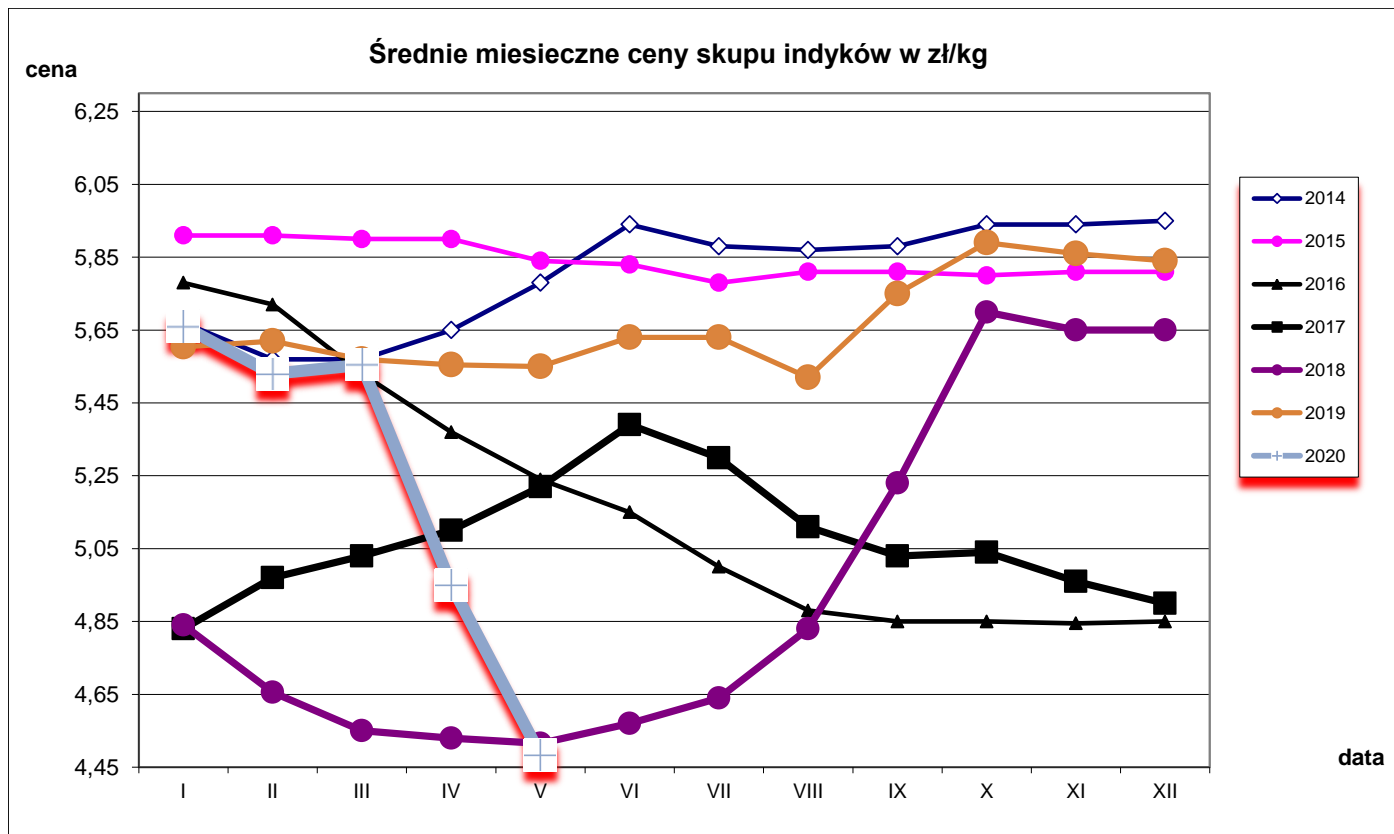

Średnie miesięczne ceny skupu kurcząt i indyków (typ brojler, w zł/kg)

Miesiące/ Regiony	KURCZĘTA				
	POLSKA	Północny	Centralny	Poł-wsch	Zachodni
I 2020	3,29	3,35	3,28	3,37	3,25
II 2020	3,36	3,42	3,36	3,50	3,32
III 2020	3,43	3,47	3,42	3,63	3,39
IV 2020	3,04	3,05	3,04	2,62	3,11
V 2020	3,00	3,01	3,00	2,87	3,02
	INDYKI				
	POLSKA	Północny	Centralny	Poł-wsch	Zachodni
I 2020	5,66	5,57	5,64	5,72	5,85
II 2020	5,53	5,46	5,50	5,51	5,70
III 2020	5,48	5,44	5,45	5,46	5,62
IV 2020	4,95	4,85	5,04	5,05	5,06
V 2020	4,48	4,41	4,49	4,50	4,65

Średnie ceny sprzedaży netto (bez VAT) w zakładach drobiarskich (na rynek UE- w tym kraj)

Ceny sprzedaży mięsa drobiowego za okres: **2020-06-01 - 2020-06-07**

TOWAR	POLSKA			MAKROREGIONY*											
	2020-06-07	2020-05-31	Zmiana ceny [%]	PÓŁNOCNY			CENTRALNY			POLUD-WSCHOD			ZACHODNI		
				2020-06-07	2020-05-31	Zmiana ceny [%]	2020-06-07	2020-05-31	Zmiana ceny [%]	2020-06-07	2020-05-31	Zmiana ceny [%]	2020-06-07	2020-05-31	Zmiana ceny [%]
tuszki kurcząt patroszonych 65% bez szwyj	6 000	5 996	0,1	5 316	5 056	5,1	5 802	5 613	3,4	--	--	--	6 331	6 391	-0,9
tuszki kurcząt patroszonych 65% z szwyjami	4 519	4 491	0,6	5 341	5 026	6,3	4 456	4 387	1,6	4 544	4 337	4,8	4 880	5 266	-7,3
tuszki indyków patroszonych 73%	8 388	8 863	-5,4	9 888	10 449	-5,4	nld	nld	-	--	--	--	nld	nld	-
ćwiartki z kurczaka	3 237	3 291	-1,6	3 245	3 242	0,1	3 199	3 338	-4,2	3 458	3 168	9,2	3 278	3 224	1,7
skrzydła z kurczaka	5 428	5 524	-1,7	6 402	6 171	3,7	5 167	5 177	-0,2	4 808	4 574	5,1	5 541	6 054	-8,5
filety z piersi kurczaka	11 621	11 288	2,9	10 430	9 938	4,9	11 437	11 159	2,5	10 951	11 297	-3,1	12 811	12 316	4,0
nogi z kurczaka	4 619	4 838	-4,5	4 624	4 263	8,5	4 545	4 871	-6,7	nld	nld	-	5 325	5 166	3,1
podudzia z kurczaka	4 854	4 834	0,4	4 706	4 542	3,6	4 836	4 755	1,7	6 201	6 166	0,6	4 966	5 066	-2,0
uda z kurczaka	4 892	5 024	-2,6	5 011	5 196	-3,6	4 828	4 946	-2,4	6 315	6 189	2,0	5 054	5 124	-1,4
filety z piersi indyka	13 315	13 509	-1,4	12 840	12 669	1,3	nld	nld	-	12 651	12 443	1,7	13 756	13 949	-1,4
skrzydła z indyka	4 727	4 790	-1,3	4 637	4 671	-0,7	nld	nld	-	4 472	4 728	-5,4	4 610	4 686	-1,6
udźce z indyka	7 694	7 459	3,2	7 071	6 994	1,1	nld	nld	-	6 522	6 471	0,8	9 317	8 708	7,0
podudzia z indyka	4 788	4 928	-2,8	4 671	4 834	-3,4	nld	nld	-	4 060	4 235	-4,1	4 886	4 643	5,2
wątroby z kurczaka	2 249	2 465	-8,8	2 063	2 387	-13,6	2 129	2 290	-7,1	4 654	5 116	-9,0	2 190	2 462	-11,0
wątroby z indyka	3 707	4 211	-12,0	3 758	3 846	-2,3	nld	nld	-	nld	nld	-	3 451	4 333	-20,4

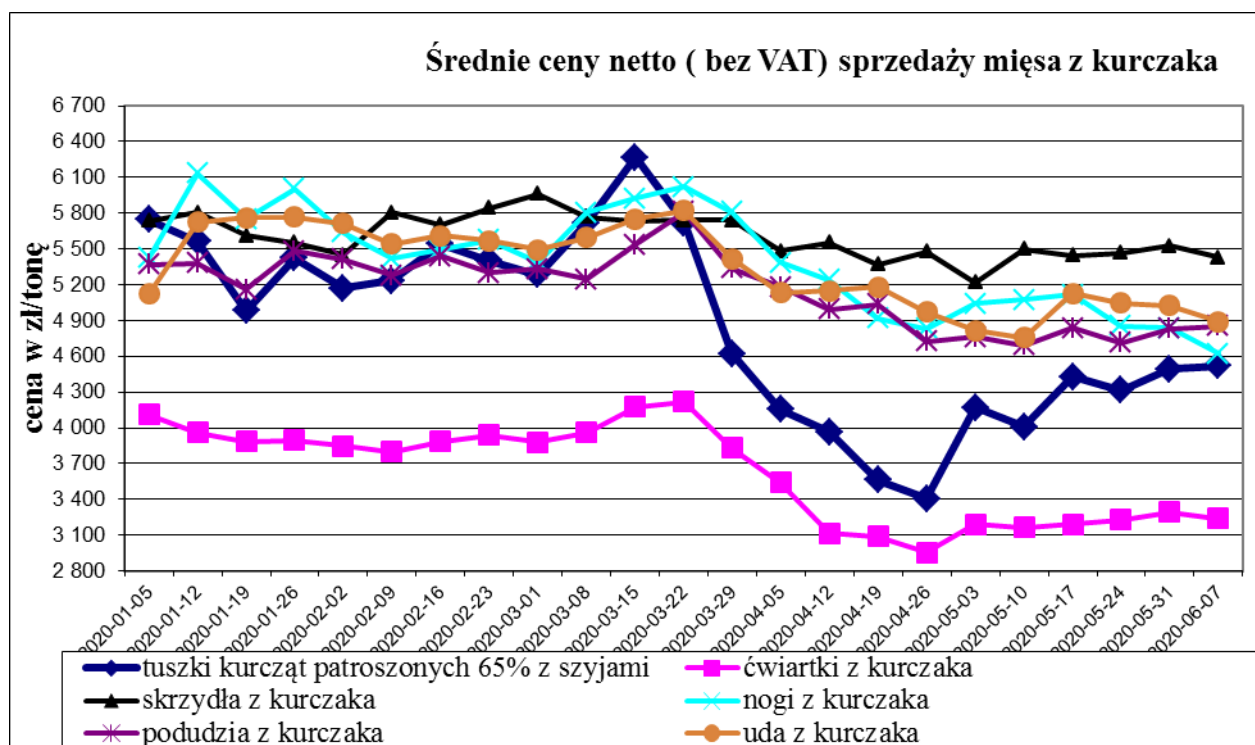

Średnie ceny netto (bez VAT) sprzedaży filetów z piersi kurczaka

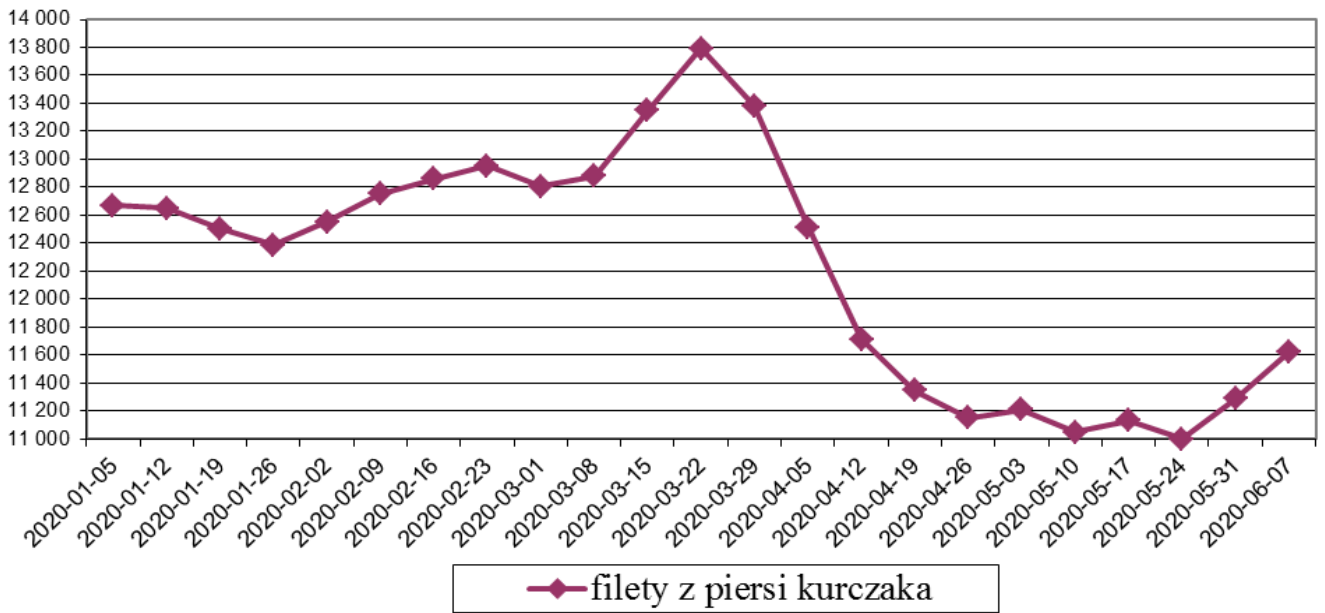

Średnie ceny netto (bez VAT) sprzedaży mięsa z indyka

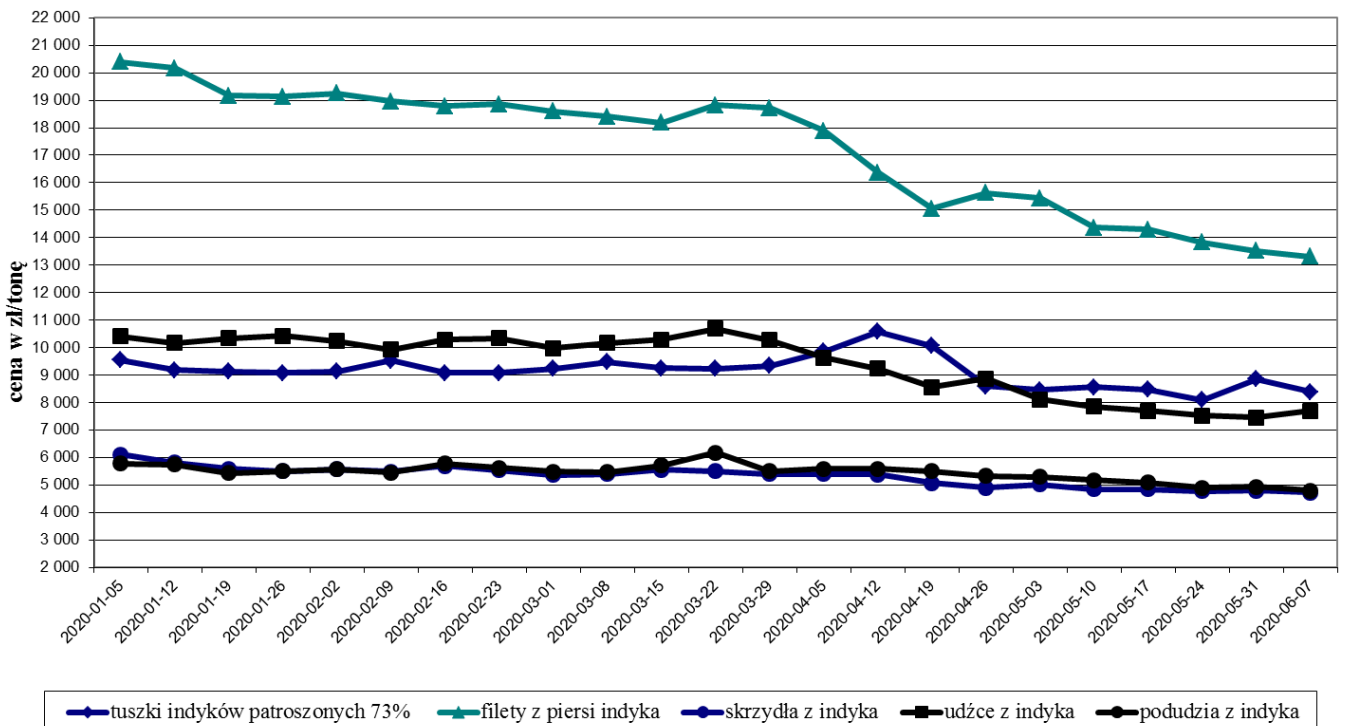

TOWAR	POLSKA			MAKROREGIONY*											
				PÓLNOCNY			CENTRALNY			POLUD-WSCHOD			ZACHODNI		
	2020-06-07	2020-05-31	Zmiana ceny [%]	2020-06-07	2020-05-31	Zmiana ceny [%]	2020-06-07	2020-05-31	Zmiana ceny [%]	2020-06-07	2020-05-31	Zmiana ceny [%]	2020-06-07	2020-05-31	Zmiana ceny [%]
tuszki kurecząt patroszonych 65% bez szyj	6 019	6 086	-1,1	5 316	5 056	5,1	5 336	5 338	0,0	--	--	--	6 331	6 391	-0,9
tuszki kurecząt patroszonych 65% z szyjami	4 426	4 350	1,7	5 049	4 543	11,1	4 392	4 304	2,0	4 549	4 348	4,6	4 586	4 843	-5,3
tuszki indyków patroszonych 73%	8 388	8 863	-5,4	9 888	10 449	-5,4	nld	nld	--	--	--	--	nld	nld	--
ćwiartki z kureczaka	3 127	3 178	-1,6	3 196	3 197	0,0	3 035	3 174	-4,4	3 459	3 157	9,6	3 235	3 182	1,7
skrzydła z kureczaka	5 414	5 503	-1,6	6 450	6 176	4,4	4 943	4 993	-1,0	4 845	4 620	4,9	5 680	6 175	-8,0
filety z piersi kureczaka	11 328	11 063	2,4	10 344	9 676	6,9	10 713	10 716	0,0	10 961	11 333	-3,3	13 038	12 425	4,9
nogi z kureczaka	4 490	4 736	-5,2	4 624	4 263	8,5	4 453	4 788	-7,0	nld	nld	--	5 303	nld	--
podudzia z kureczaka	4 466	4 399	1,5	4 739	4 516	4,9	4 390	4 328	1,4	6 284	6 234	0,8	4 467	4 652	-4,0
uda z kureczaka	4 379	4 250	3,0	4 625	4 719	-2,0	4 341	4 141	4,8	6 011	5 974	0,6	4 443	4 887	-9,1
filety z piersi indyka	13 192	13 243	-0,4	12 519	12 442	0,6	nld	nld	--	12 651	12 443	1,7	13 525	13 132	3,0
skrzydła z indyka	4 679	4 760	-1,7	4 586	4 626	-0,9	nld	nld	--	4 472	4 728	-5,4	4 424	4 549	-2,7
udźce z indyka	7 583	7 372	2,9	6 774	6 749	0,4	nld	nld	--	6 522	6 471	0,8	9 808	8 854	10,8
podudzia z indyka	4 751	4 891	-2,9	4 623	4 752	-2,7	nld	nld	--	4 060	4 235	-4,1	4 848	4 567	6,2
wątroby z kureczaka	2 089	2 294	-8,9	1 919	2 227	-13,8	1 971	2 124	-7,2	4 868	5 427	-10,3	2 018	2 269	-11,1
wątroby z indyka	3 902	4 110	-5,1	3 558	3 619	-1,7	nld	nld	--	nld	nld	--	4 362	4 196	3,9

Ceny sprzedaży netto (bez VAT) mięsa drobiowego KONFEKCJONOWANEGO za okres: 2020-06-01 - 2020-06-07

TOWAR	POLSKA			MAKROREGIONY*											
				PÓLNOCNY			CENTRALNY			POLUD-WSCHOD			ZACHODNI		
	2020-06-07	2020-05-31	Zmiana ceny [%]	2020-06-07	2020-05-31	Zmiana ceny [%]	2020-06-07	2020-05-31	Zmiana ceny [%]	2020-06-07	2020-05-31	Zmiana ceny [%]	2020-06-07	2020-05-31	Zmiana ceny [%]
tuszki kurecząt patroszonych 65% bez szyj	nld	nld	--	--	--	--	nld	nld	--	--	--	--	--	--	--
tuszki kurecząt patroszonych 65% z szyjami	5 865	5 917	-0,9	nld	nld	--	6 195	6 166	0,5	nld	nld	--	6 235	6 375	-2,2
tuszki indyków patroszonych 73%	--	--	--	--	--	--	--	--	--	--	--	--	--	--	--
ćwiartki z kureczaka	4 292	4 436	-3,2	nld	nld	--	4 628	4 676	-1,0	nld	nld	--	3 738	3 972	-5,9
skrzydła z kureczaka	5 481	5 607	-2,2	nld	nld	--	5 806	5 666	2,5	nld	nld	--	5 054	5 524	-8,5
filety z piersi kureczaka	12 182	11 806	3,2	10 544	10 311	2,3	12 648	12 237	3,4	nld	nld	--	12 272	12 070	1,7
nogi z kureczaka	5 868	5 817	0,9	--	--	--	nld	nld	--	--	--	--	5 326	5 262	1,2
podudzia z kureczaka	5 699	5 460	4,4	nld	nld	--	6 238	5 992	4,1	nld	nld	--	5 317	5 167	2,9
uda z kureczaka	5 909	5 590	5,7	nld	nld	--	6 191	6 069	2,0	nld	nld	--	5 470	5 150	6,2
filety z piersi indyka	13 544	14 329	-5,5	nld	nld	--	--	--	--	--	--	--	nld	nld	--
skrzydła z indyka	5 187	5 140	0,9	nld	nld	--	--	--	--	--	--	--	nld	nld	--
udźce z indyka	8 624	8 239	4,7	nld	nld	--	--	--	--	--	--	--	nld	nld	--
podudzia z indyka	7 188	6 378	12,7	nld	nld	--	--	--	--	--	--	--	nld	nld	--
wątroby z kureczaka	3 876	3 933	-1,5	nld	nld	--	4 191	4 166	0,6	3 866	4 033	-4,1	3 524	3 714	-5,1
wątroby z indyka	3 447	4 576	-24,7	nld	nld	--	--	--	--	--	--	--	nld	nld	--

KURCZAKI					
Miesiące/ Regiony	POLSKA	Północny	Centralny	Poł-wsch	Zachodni
I 2020	5,38	5,52	5,34	5,18	5,77
II 2020	5,40	5,38	5,35	5,27	5,93
III 2020	5,56	5,74	5,45	5,75	6,11
IV 2020	3,91	4,60	3,75	3,54	4,99
V 2020	4,40	4,74	4,29	4,23	5,30
INDYKI					
	POLSKA	Północny	Centralny	Poł-wsch	Zachodni
I 2020	9,23	n	n	n	n
II 2020	9,18	n	n	n	n
III 2020	9,29	n	n	n	n
IV 2020	9,81	n	n	n	n
V 2020	8,52	n	n	n	n

Średnie ceny sprzedaży tuszki z kurczaka 65% w zł/kg

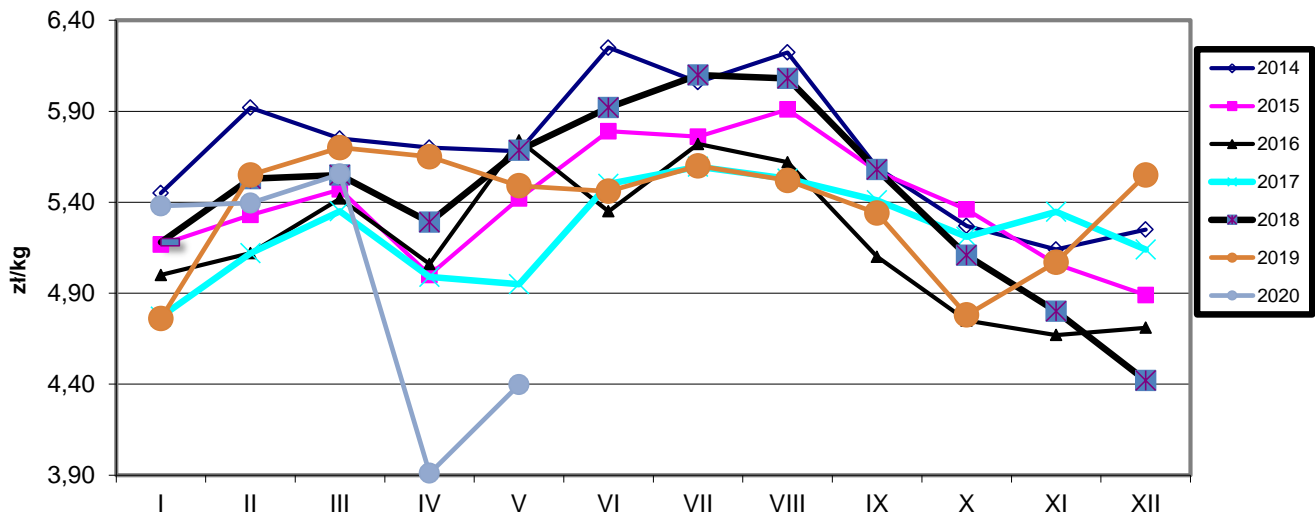

Ceny sprzedaży filetów z piersi kurczaka w zł/kg

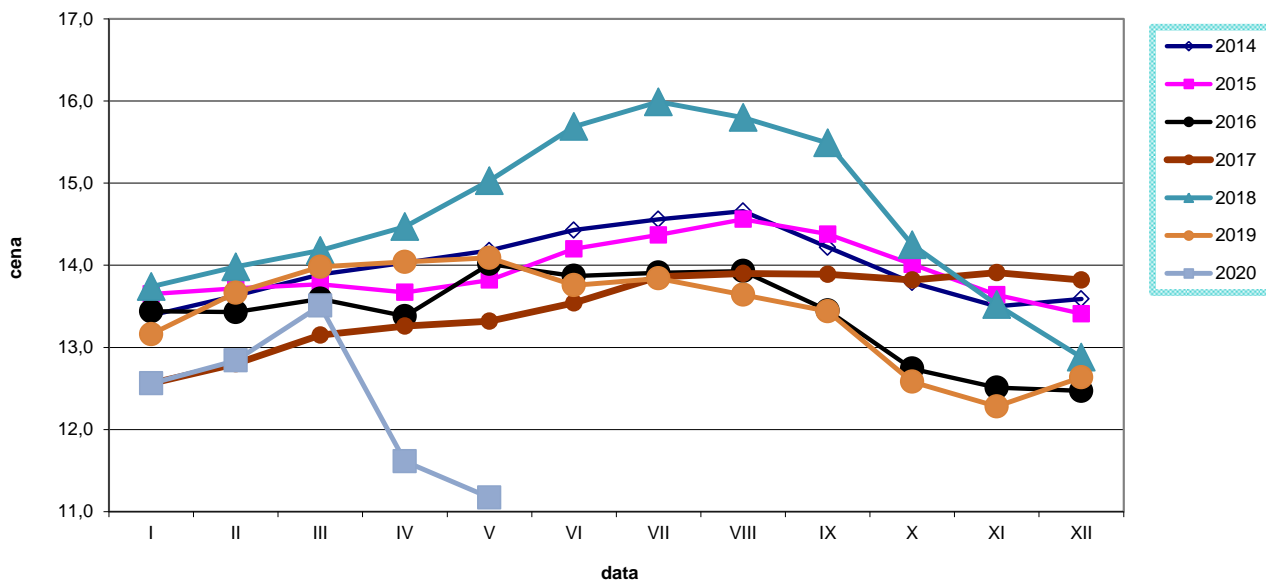

Ceny sprzedaży tuszki z indyka w zł/kg

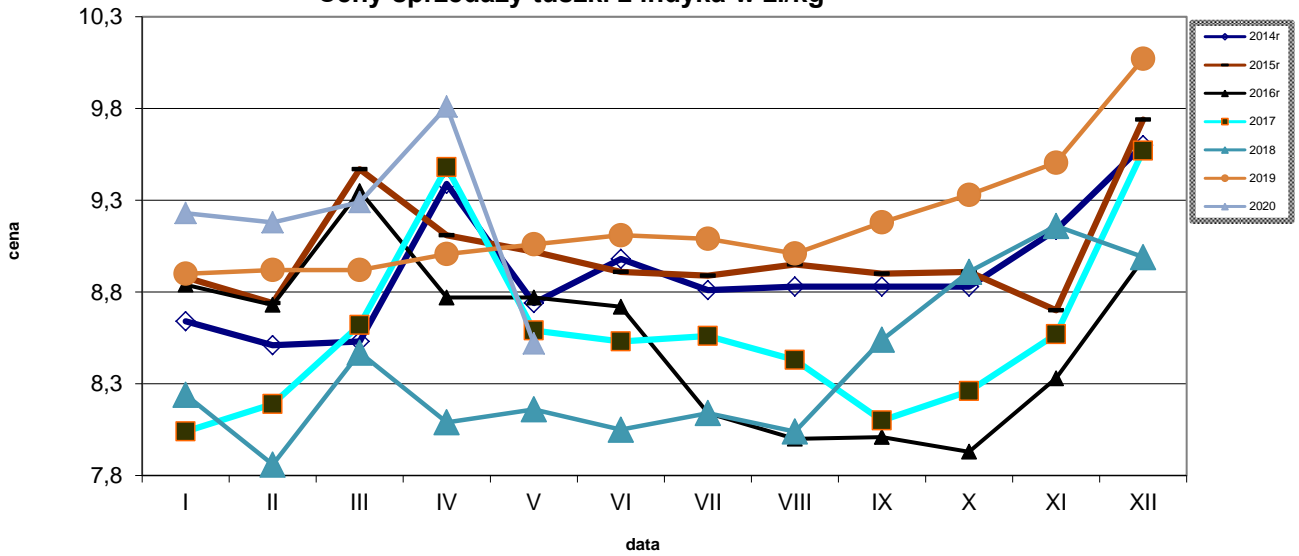

Ceny sprzedaży filetów z piersi indyka w zł/kg

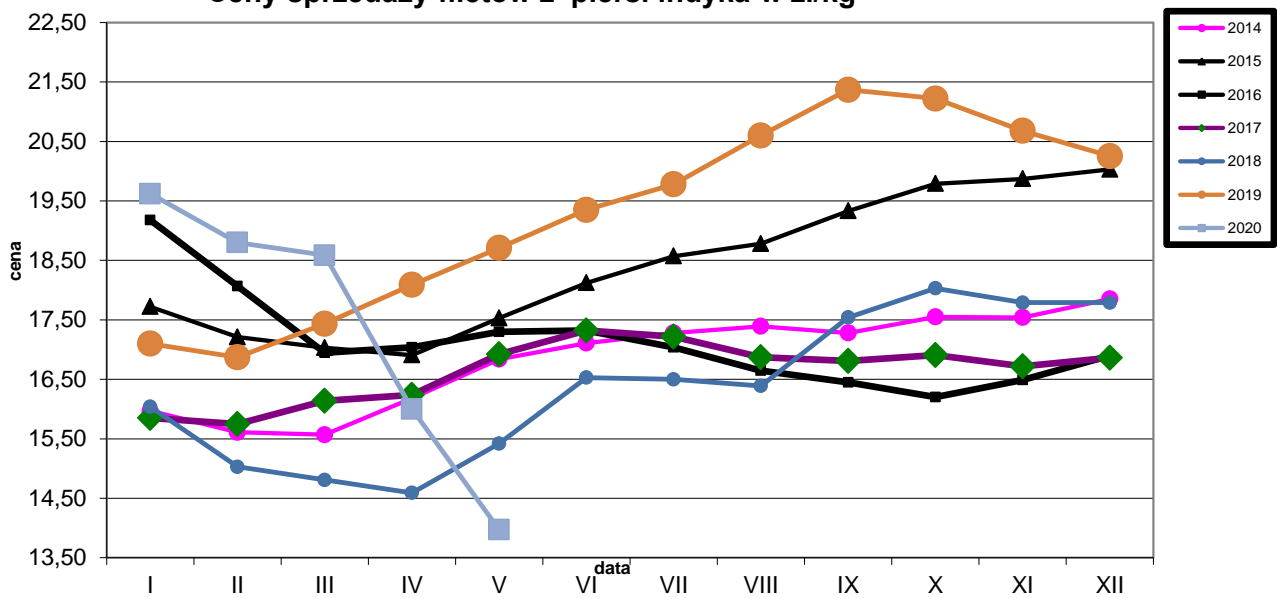

Średnie ceny TUSZEK Z KURCZAKÓW (65%) w Polsce i w UE w okresie I-IV 2020r.

wg danych Komisji Europejskiej

KRAJ	5.I	6-12.I	13-19.I	20-26.I	27.I-2.II	3-9.II	10-16.II	17-23.II	24.II-1.III	2-8.III	9-15.III	16-22.III	23-29.III	30.III-5.IV	6-12.IV	13-19.IV
Polska	135	132	119	128	122	123	131	127	123	132	145	128	103	93	89	81
UE	187	187	186	188	189	190	193	192	191	194	198	198	190	186	185	181

Średnie ceny TUSZEK Z KURCZAKÓW (65%) w Polsce i w UE w okresie I-IV.2020r.

wg danych Komisji Europejskiej

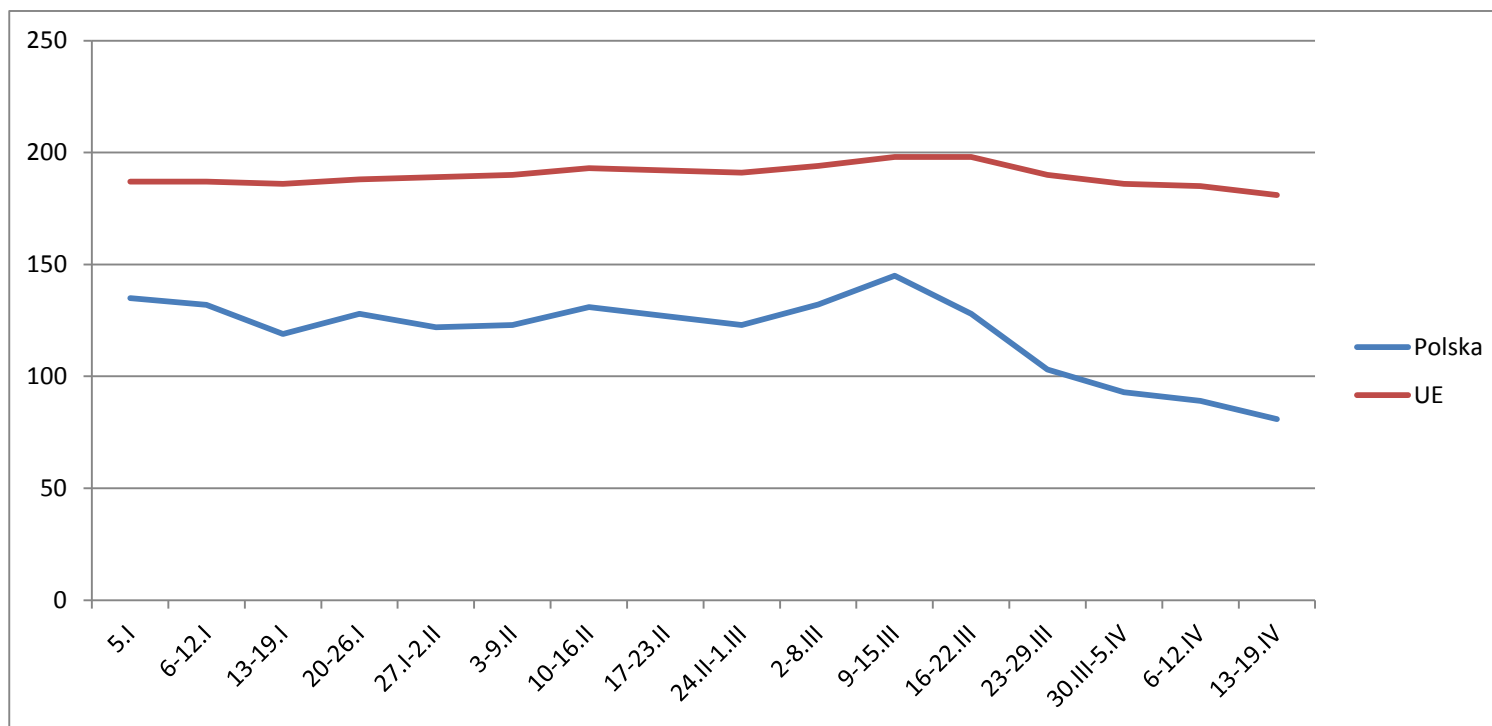

Wykorzystanie możliwe wyłącznie z podaniem źródła

		Tygodniowe ceny tuszki z kurczaka 65% w krajach UE (za 100kg)																				UE_27	tygodniowa zmiana cen						
data	tydzien	Belgia	Bulgaria	Czechy	Dania	Niemcy	Estonia	Grecja	Hiszpania	Francja	Chorwacja	Irlandia	Włochy	Cypr	Litwa	Łotwa	Węgry	Malta	Holandia	Austria	Polka	Portugalia	Rumunia	Słowenia	Słowacja	Finlandia	Szwecja	UE_27	tygodniowa zmiana cen
2018-12-31	1	147,00	157,68	212,66	242,39	282,00	c	198,33	156,17	230,00	180,14	209,18	206,25	248,16	c	158,11	151,48	(*)	229,61	111,87	139,00	141,51	214,17	175,86	296,45	271,62	184,23	+ 0,1%	
2019-01-07	2	150,00	154,09	210,59	254,76	282,00	c	199,83	156,64	230,00	183,04	209,18	186,25	247,97	c	149,80	151,89	(*)	176,00	224,45	113,67	149,00	141,04	213,07	162,59	299,96	271,28	182,97	+ 1,0%
2019-01-14	3	150,00	140,62	211,16	265,66	282,00	c	200,00	156,17	230,00	182,93	210,51	186,26	249,26	c	156,20	150,12	(*)	176,00	226,91	109,09	149,00	140,58	216,45	166,29	296,66	249,52	182,28	+ 1,2%
2019-01-21	4	152,00	139,31	212,57	239,21	282,00	c	201,00	156,51	230,00	181,40	210,51	182,50	249,26	c	154,77	153,62	(*)	176,00	226,41	107,71	149,00	138,92	206,69	160,12	299,12	235,27	181,75	- 2,5%
2019-01-28	5	157,00	163,20	210,54	229,32	282,00	c	202,17	155,85	230,00	181,06	210,51	171,25	249,26	c	154,12	153,69	(*)	176,00	223,79	112,72	145,00	138,60	215,44	166,82	296,94	238,28	181,63	- 1,2%
2019-02-04	6	163,00	139,72	211,59	255,74	282,00	c	202,17	154,99	230,00	182,00	210,51	171,25	253,01	c	145,32	153,65	(*)	176,00	220,62	118,97	145,00	139,84	217,11	165,99	297,95	237,60	182,66	+ 0,5%
2019-02-11	7	166,00	139,09	214,10	233,18	282,00	c	201,50	144,33	230,00	184,69	210,51	176,25	253,01	c	146,69	153,67	(*)	176,00	230,48	134,58	145,00	139,58	215,47	176,35	297,94	268,91	184,78	+ 1,8%
2019-02-18	8	167,00	145,66	212,17	205,31	282,00	c	(*)	141,63	230,00	179,62	213,17	168,75	253,01	c	155,36	152,39	(*)	176,00	228,05	131,16	145,00	139,72	206,54	168,29	301,33	230,15	182,69	- 0,3%
2019-02-25	9	167,00	152,92	212,50	237,76	282,00	c	(*)	143,20	230,00	178,50	213,17	158,75	253,01	c	150,95	151,66	233,75	176,00	230,40	128,02	145,00	139,76	212,32	189,03	298,33	233,92	182,19	+ 0,5%
2019-03-04	10	167,00	151,20	211,09	242,60	282,00	c	(*)	143,75	230,00	182,05	213,17	163,75	253,01	c	151,22	151,75	223,75	176,00	228,02	130,77	144,00	144,38	210,38	181,39	299,19	243,40	183,39	+ 0,3%
2019-03-11	11	167,00	141,55	211,65	200,23	282,00	c	(*)	146,47	230,00	184,58	213,17	168,75	251,89	c	154,23	153,42	(*)	176,00	230,92	138,18	144,00	143,97	211,49	183,75	298,68	(*)	184,98	- 0,2%
2019-03-18	12	169,00	147,03	211,75	237,05	282,00	c	202,33	147,03	230,00	177,42	212,52	173,75	251,89	166,51	154,93	153,07	(*)	176,00	230,75	132,24	144,00	143,83	207,08	187,75	299,22	222,29	184,76	- 0,4%
2019-03-25	13	169,00	159,90	210,26	224,38	282,00	c	202,33	147,14	230,00	185,58	212,52	178,75	251,89	c	153,84	155,01	(*)	176,00	232,35	128,66	144,00	145,43	202,30	170,74	299,71	244,37	185,00	+ 1,4%
2019-04-01	14	170,00	157,41	210,55	230,42	283,00	c	202,33	147,84	230,00	181,60	212,52	200,00	251,89	c	163,40	152,47	(*)	176,00	234,29	137,89	135,00	145,71	213,74	178,39	299,24	239,80	188,33	+ 0,1%
2019-04-08	15	170,00	147,61	215,34	241,27	284,00	c	203,33	149,11	230,00	181,51	212,52	207,50	251,89	c	157,30	151,98	(*)	174,00	222,70	134,14	135,00	145,87	210,44	184,37	298,52	245,27	188,62	+ 0,6%
2019-04-15	16	170,00	154,81	215,41	202,41	284,00	c	202,83	149,27	230,00	185,99	212,85	210,00	251,89	c	160,03	154,60	(*)	174,00	234,51	128,63	138,00	148,06	211,12	184,37	300,04	222,59	187,71	+ 2,0%
2019-04-22	17	170,00	152,01	212,58	227,30	285,00	c	202,17	150,39	230,00	180,50	212,85	210,00	251,89	c	161,18	153,13	(*)	174,00	232,96	129,15	138,00	150,64	209,57	193,57	300,74	235,53	188,38	- 0,6%
2019-04-29	18	170,00	159,68	213,22	226,65	287,00	c	201,33	151,69	230,00	186,52	212,85	210,00	251,89	c	161,71	145,04	(*)	174,00	235,02	129,14	142,00	150,72	210,35	170,88	300,25	231,37	188,58	- 0,6%
2019-05-06	19	170,00	153,75	212,54	214,31	287,00	c	202,50	152,73	230,00	186,50	212,85	215,00	251,89	c	159,84	146,96	(*)	174,00	240,80	129,32	147,00	151,52	209,14	174,86	300,57	222,05	188,68	+ 1,5%
2019-05-13	20	170,00	144,75	215,75	237,55	287,00	c	201,67	153,65	230,00	184,26	212,85	212,50	251,89	c	155,57	148,56	(*)	174,00	246,39	127,09	155,00	152,47	207,91	177,97	301,15	222,85	188,43	+ 1,9%
2019-05-20	21	170,00	157,72	214,84	232,32	287,00	c	201,67	159,76	230,00	184,47	210,85	225,00	251,89	c	155,45	152,35	(*)	174,00	243,84	127,16	158,00	152,88	205,66	169,43	300,11	226,87	190,19	- 0,0%
2019-05-27	22	170,00	155,67	212,14	231,91	287,00	c	202,00	164,62	230,00	182,15	210,85	225,00	251,89	c	154,19	151,67	(*)	174,00	241,87	126,93	158,00	153,31	200,93	171,44	299,34	222,10	190,40	- 3,6%
2019-06-03	23	170,00	155,56	216,36	218,26	287,00	c	203,17	167,61	230,00	186,43	210,85	222,50	251,89	c	144,79	154,52	(*)	174,00	237,68	127,34	158,00	154,14	205,95	170,80	300,61	228,79	190,56	- 2,6%
2019-06-10	24	170,00	161,62	214,26	209,96	288,00	c	202,17	167,86	230,00	189,65	210,85	210,00	251,89	c	148,25	155,18	(*)	174,00	238,36	127,18	158,00	154,36	206,82	189,89	299,40	228,74	189,47	- 0,5%
2019-06-17	25	169,00	151,83	219,49	239,06	288,00	c	203,33	167,48	230,00	188,00	213,65	210,00	251,89	c	152,26	152,77	(*)	174,00	242,94	126,84	158,00	154,28	207,29	169,96	300,03	260,32	189,86	- 1,9%
2019-06-24	26	166,00	157,48	215,71	246,09	288,00	c	202,50	166,71	230,00	191,30	213,65	216,25	251,89	c	150,76	151,85	225,00	174,00	243,43	130,34	157,00	153,87	205,81	181,72	300,49	242,67	190,60	+ 0,4%
2019-07-01	27	164,00	157,30	212,82	212,89	288,00	c	203,17	164,87	230,00	189,53	213,65	216,25	252,22	c	153,19	152,06	226,25	174,00	244,46	141,45	155,00	152,25	207,34	182,72	300,36	232,33	190,65	+ 0,0%
2019-07-08	28	166,00	150,57	214,24	236,30	288,00	c	202,67	167,96	230,00	187,97	213,65	222,50	251,40	c	153,47	153,29	226,25	c	246,98	138,76	157,00	153,10	207,07	182,00	299,88	231,41	191,44	+ 0,4%
2019-07-15	29	166,00	158,12	215,61	235,44	288,00	c	203,00	169,39	230,00	191,20	213,18	217,50	251,40	c	152,78	150,31	226,25	174,00	241,91	133,99	157,00	153,63	209,97	190,04	300,11	239,80	190,45	- 0,5%
2019-07-22	30	166,00	140,29	211,86	222,75	288,00	c	201,83	169,73	230,00	186,44	213,18	216,25	251,40	c	156,88	152,18	226,25	174,00	242,76	123,07	157,00	153,05	208,54	180,39	300,29	260,27	188,59	- 1,0%
2019-07-29	31	166,00	155,51	214,28	214,16	288,00	c	202,33	169,73	230,00	190,73	213,18	216,25	251,40	c	146,96	149,65	223,75	174,00	242,92	117,77	160,00	152,80	215,43	179,28	300,49	252,49	187,30	- 0,7%
2019-08-05	32	163,00	153,41	210,26	238,88	288,00	c	202,50	162,95	230,00	190,67	213,18	216,25	251,40	c	151,00	153,15	223,75	174,00	244,45	128,90	165,00	152,85	204,52	194,53	301,24	230,34	188,32	+ 0,5%
2019-08-12	33	160,00	153,12	211,00	215,25	288,00	c	202,33	155,65	230,00	188,91	213,18	216,25	251,40	c	153,80	151,12	223,75	174,00	235,54	134,83	177,00	153,00	203,87	185,76	300,58	234,38	188,32	- 0,0%
2019-08-19	34	160,00	143,78	210,93	232,14	288,00	c	203,00	154,03	230,00	186,76	213,85	216,25	251,40	c	150,29	147,89	223,75	174,00	230,30	129,72	175,00	153,82	205,88	182,72	301,04	225,14	187,35	- 0,5%
2019-08-26	35	160,00	158,67	213,71	229,99	288,00	c	202,50	154,03	230,00	192,57	213,85	216,25	251,40	c	148,83	147,63	223,75	174,00	230,47	117,75	170,00	153,99	207,07	187,44	299,52	250,53	185,82	- 0,8%
2019-09-02	36	160,00	155,67	208,93	237,05	288,00	c	202,00	157,78	230,00	189,78	213,85	216,25	251,40	c	145,01	149,73	225,00	174,00	239,93	124,95	165,00	153,72	203,16	184,81	299,06	238,32	187,29	+ 0,8%
2019-09-09	37	160,00	153,90	207,71	225,07	288,00	c	200,83	157,95	230,00	190,11	213,85	225,00	251,07	165,63	146,66	148,94	225,00	174,00	243,73	127,66	162,00	153,16	203,20	186,98	299,32	236,48	188,78	+ 0,8%
2019-09-16	38	160,00	154,38	213,27	243,47	288,00	c	201,67	159,43	230,00	187,89	213,85	215,00	251,07	c	153,71	146,88	225,00	c	240,84	122,77	162,00	150,23	201,81	170,97	299,9			

Średnie ceny TUSZEK Z KURCZAKÓW (65%) w latach 2015 - 2019
 wg danych Zintegrowanego Systemu Rolniczej Informacji Rynkowej

ŚREDNIE CENY TUSZEK Z KURCZAKÓW (65%) - [EUR/100kg]													
2017r.	Polska	110	120	125	118	117	129	132	131	127	122	127	123
	UE	176	178	178	181	182	185	178	184	184	182	183	183
2018r.	Polska	124	132	133	125	130	138	140	142	131	118	114	104
	UE	183	183	185	185	187	191	189	190	188	186	186	183
2019r.	Polska	111	127	132	132	128	128	133	127	122	110	119	127
	UE	184	184	185	190	192	194	193	194	193	189	189	188
2020r.	Polska	127	126	125									
	UE	189	191	194									

		Miesięczne ceny tuszek z kurcząt (65%) w UE (za 100kg)													
		2019						2020							
MN/100 KG		kwi-19	maj-19	cze-19	lip-19	sie-19	wrz-19	paź-19	lis-19	gru-19	sty-20	lut-20	mar-20	kwi-20	change -1 year
Belgia	EUR	170,00	170,00	168,83	165,55	161,45	159,33	152,19	150,27	155,29	162,97	166,90	168,13	149,47	-12,1%
Bulgaria	EUR	153,41	153,88	156,56	151,95	152,46	154,07	147,49	143,68	147,94	154,65	158,17	155,63	153,71	0,2%
Bulgaria	BGN	300,04	300,96	306,20	297,19	298,18	301,32	288,46	281,00	289,33	302,47	309,34	304,38	300,63	0,2%
Czechy	EUR	213,45	213,83	216,17	213,70	211,76	211,22	212,13	216,22	215,85	217,68	220,99	207,74	203,97	-4,4%
Czechy	CZK	5480,53	5507,42	5538,18	5459,00	5460,30	5463,24	5451,84	5519,83	5503,43	5493,54	5536,81	5490,47	5552,58	1,3%
Dania	EUR	225,44	228,46	228,58	225,62	227,11	237,33	237,76	234,21	227,98	224,67	240,89	250,60	257,28	14,1%
Dania	DKK	1682,90	1705,90	1706,80	1684,35	1694,39	1771,27	1775,87	1750,00	1703,45	1678,90	1799,79	1872,00	1920,00	14,1%
Niemcy	EUR	284,20	287,00	287,70	288,00	288,00	288,00	288,58	289,00	289,00	289,00	289,00	289,29	288,80	1,6%
Irlandia	EUR	212,70	212,08	212,16	213,39	213,46	213,94	214,42	214,99	215,18	214,98	214,85	214,85	215,05	1,1%
Grecja	EUR	202,58	201,86	202,74	202,63	202,55	201,49	201,68	201,72	201,23	201,18	200,58	200,64	200,56	-1,0%
Hiszpania	EUR	149,32	156,28	167,23	168,16	158,44	158,55	151,93	144,99	150,31	163,50	184,29	182,17	154,98	+3,8%
Francja	EUR	230,00	230,00	230,00	230,00	230,00	230,00	230,00	230,00	230,00	230,00	230,00	231,13	230,00	+0,0%
Chorwacja	EUR	182,68	184,84	188,40	188,97	189,77	189,15	188,53	188,42	188,89	190,72	188,65	184,99	186,27	+2,0%
Chorwacja	HRK	1357,10	1371,23	1395,87	1396,71	1402,26	1399,93	1401,65	1402,00	1405,61	1419,48	1405,97	1399,19	1415,07	+4,3%
Włochy	EUR	207,08	217,50	215,38	217,94	216,25	217,50	204,07	198,42	172,18	167,54	180,73	210,00	207,83	+0,4%
Cypr	EUR	251,89	251,89	251,89	251,59	251,40	251,27	254,39	255,51	255,51	255,51	254,82	253,97	253,97	+0,8%
Litwa	EUR	160,56	157,27	149,36	153,39	150,53	147,65	142,91	148,99	154,49	147,24	150,74	151,15	152,53	-5,0%
Węgry	EUR	152,51	148,99	153,45	151,74	149,98	147,78	149,75	147,63	152,29	150,33	151,47	147,58	148,16	-2,9%
Węgry	HUF	48970,27	48380,69	49532,67	49336,01	49009,86	49091,85	49648,15	49188,86	50383,44	50203,89	51061,35	50878,87	52787,58	+7,8%
Malta	EUR	225,29	227,30	225,25	226,01	223,75	224,92	223,75	223,75	223,75	223,75	224,01	224,76	221,25	-1,8%
Holandia	EUR	174,00	174,00	174,00	0,00	174,00	0,00	174,00	174,00	174,00	174,00	174,00	174,00	174,00	+0,0%
Austria	EUR	231,38	241,99	240,69	243,92	236,34	240,74	268,11	279,62	271,25	272,86	279,46	273,57	271,54	+17,4%
Polska	EUR	132,23	127,92	127,86	132,71	126,83	122,45	110,44	118,80	126,79	127,12	125,96	124,77	85,49	-35,3%
Polska	PLN	566,68	549,43	545,32	565,19	550,37	532,90	475,33	508,67	541,79	540,29	538,60	550,95	388,55	-31,4%
Portugalia	EUR	136,87	152,26	157,77	156,84	170,29	159,50	144,26	133,67	140,42	165,58	169,93	170,19	138,03	+0,9%
Rumunia	EUR	147,78	152,20	154,11	152,99	153,32	152,17	147,84	143,55	143,02	144,13	142,04	151,02	138,47	-6,3%
Rumunia	RON	703,23	724,35	728,53	723,45	724,87	720,93	702,81	684,50	683,32	688,84	679,28	729,06	669,63	-4,8%
Slovenia	EUR	211,16	206,95	206,05	208,93	206,51	203,69	208,58	210,80	223,47	213,34	204,06	211,57	208,22	-1,4%
Słowacja	EUR	184,22	173,14	176,25	183,35	186,54	180,18	185,17	180,72	187,81	182,08	181,54	183,55	184,22	+0,0%
Finlandia	EUR	299,68	300,35	300,08	300,19	300,62	299,66	304,99	305,93	305,31	306,17	306,39	306,44	305,36	+1,9%
Szwecja	EUR	235,50	224,83	238,93	242,07	236,84	242,02	235,04	238,21	238,09	250,51	252,36	243,22	249,94	+6,1%
Szwecja	SEK	2467,73	2412,42	2539,93	2556,10	2539,81	2589,77	2536,87	2539,40	2495,13	2640,00	2667,59	2639,61	2725,47	+10,4%
EURO	EUR	190,02	191,84	193,52	195,22	193,89	192,78	188,50	188,15	185,02	187,18	191,39	194,12	181,23	-4,6%
Anglia	EUR	176,03	170,79	166,27	164,78	161,87	165,40	167,79	171,13	173,31	172,95	174,69	164,99	167,65	-4,8%
Anglia	GBP	151,72	148,66	148,07	148,07	148,07	147,48	146,89	146,89	146,89	146,89	146,89	146,89	146,89	-3,2%

Wykorzystanie możliwe wyłącznie z podaniem źródła

HANDEL ZAGRANICZNY

Polski eksport, import mięsa drobiowego i podrobów (0207) i drobiu żywego (0105) za I-III 2020r
(dane wstępne w trakcie weryfikacji-mogą być obarczone błędami)

Mięso drobiowe - kod CN 0207							
WAŻNIEJSZE KRAJE							
EKSPORT							
I-III 2019r				I-III 2020r			
Kraj	Wartość [tys. EUR]	Wartość [tys. PLN]	Wolumen [tony]	Kraj	Wartość [tys. EUR]	Wartość [tys. PLN]	Wolumen [tony]
OGÓLEM	619 808	2 667 623	361 472	OGÓLEM	612 065	2 606 196	334 478
Niemcy	132 669	571 012	55 529	Niemcy	140 335	597 470	59 394
Wielka Brytania	79 764	343 439	29 039	Wielka Brytania	77 651	330 679	28 087
Francja	55 280	237 906	25 066	Francja	50 718	215 901	23 103
Niderlandy	49 103	211 257	28 870	Republika Czeska	43 951	187 135	22 380
Republika Czeska	38 317	164 834	20 005	Niderlandy	40 497	172 450	24 852
Słowacja	28 058	120 750	17 674	Hiszpania	35 711	152 078	11 321
Hiszpania	24 271	104 475	8 898	Słowacja	27 074	115 318	14 624
Belgia	21 574	92 840	10 675	Belgia	18 074	76 970	8 040
Austria	12 912	55 618	4 684	Rumunia	15 184	64 664	10 251
Węgry	12 907	55 549	7 568	Litwa	15 079	64 224	9 430
Hongkong	12 827	55 236	10 797	Węgry	14 724	62 692	8 609
Litwa	12 636	54 408	8 416	Hongkong	13 146	56 001	9 655
Irlandia	11 639	50 081	3 810	Austria	10 840	46 156	3 937
Bulgaria	11 311	48 693	10 810	Irlandia	8 401	35 775	2 877
Chiny	10 501	45 202	6 118	Ghana	8 257	35 157	11 216
Republika Południ	9 905	42 650	13 557	Włochy	7 020	29 886	3 473
dane wstępne							

Mięso drobiowe - kod CN 0207							
WAŻNIEJSZE KRAJE							
IMPORT							
I-III 2019r				I-III 2020r			
Kraj	Wartość [tys. EUR]	Wartość [tys. PLN]	Wolumen [tony]	Kraj	Wartość [tys. EUR]	Wartość [tys. PLN]	Wolumen [tony]
OGÓLEM	35 240	151 696	24 177	OGÓLEM	20 746	88 347	14 688
Ukraina	12 520	53 904	9 175	Niemcy	9 211	39 200	5 948
Niemcy	10 071	43 361	5 451	Wielka Brytania	3 413	14 524	1 921
Wielka Brytania	4 219	18 153	2 141	Ukraina	1 727	7 370	1 085
Węgry	1 237	5 325	841	Włochy	1 210	5 158	991
Niderlandy	1 213	5 235	1 204	Niderlandy	1 116	4 758	1 001
Włochy	1 139	4 902	1 087	Szwecja	1 039	4 425	1 225
Słowacja	1 068	4 587	2 092	Węgry	1 011	4 307	1 079
Francja	725	3 115	274	Francja	598	2 549	273
Szwecja	627	2 699	506	Dania	355	1 512	176
Dania	500	2 161	275	Rumunia	238	1 010	107
Rumunia	455	1 950	196	Belgia	166	707	260
Hiszpania	441	1 898	226	Tajlandia	149	637	51
Austria	352	1 520	80	Republika Czeska	119	506	103
Belgia	200	860	120	Litwa	92	391	49
Finlandia	138	593	179	Irlandia	69	295	80
Irlandia	108	465	164	Hiszpania	60	253	20
dane wstępne							

drób żywy - kod CN 0105

WAŻNIEJSZE KRAJE

EKSPORT							
I-III 2019r				I-III 2020r			
Kraj	Wartość [tys. EUR]	Wartość [tys. PLN]	Wolumen [tony]	Kraj	Wartość [tys. EUR]	Wartość [tys. PLN]	Wolumen [tony]
OGÓLEM	20 183	86 874	9 426	OGÓLEM	15 710	66 910	7 177
Niemcy	11 470	49 315	8 262	Niemcy	8 134	34 635	5 825
Ukraina	3 716	15 992	424	Ukraina	4 680	19 934	572
Chiny	2 044	8 855	5	Białoruś	708	3 018	82
Białoruś	1 349	5 804	138	Niderlandy	625	2 662	575
Niderlandy	563	2 424	503	Słowacja	513	2 183	70
Litwa	270	1 161	70	Rosja	510	2 173	12
Rosja	256	1 105	6	Republika Czeska	192	820	14
Węgry	189	820	9	Litwa	191	813	14
Brazylia	124	532	0	Rumunia	78	332	11
Republika Czeska	116	499	5	Węgry	55	234	2
Egipt	75	322	2	Egipt	24	103	1
Słowacja	10	44	0	Wietnam	1	3	0
<i>dane wstępne</i>							

drób żywy - kod CN 0105

WAŻNIEJSZE KRAJE

IMPORT							
I-III 2019r				I-III 2020r			
Kraj	Wartość [tys. EUR]	Wartość [tys. PLN]	Wolumen [tony]	Kraj	Wartość [tys. EUR]	Wartość [tys. PLN]	Wolumen [tony]
OGÓLEM	36 492	156 992	25 486	OGÓLEM	39 978	170 250	26 004
Niderlandy	8 311	35 751	4 201	Niemcy	9 438	40 180	3 351
Niemcy	7 958	34 240	2 923	Węgry	5 770	24 574	5 779
Węgry	5 679	24 423	5 275	Republika Czeska	5 281	22 481	3 313
Republika Czeska	4 897	21 071	4 044	Niderlandy	3 797	16 172	2 502
Słowacja	2 942	12 658	5 283	Słowacja	3 391	14 440	5 797
Dania	2 096	9 030	215	Dania	3 174	13 520	286
Austria	1 907	8 212	163	Wielka Brytania	2 673	11 405	35
Litwa	1 370	5 885	2 615	Austria	2 215	9 432	177
Francja	813	3 496	155	Włochy	1 533	6 531	2 228
Szwecja	219	936	3	Francja	1 234	5 249	208
Finlandia	122	525	5	Litwa	783	3 330	1 017
Łotwa	102	437	394	Łotwa	231	982	806
Estonia	32	138	58	Szwecja	225	962	3
Belgia	25	109	36	Kanada	155	660	9
<i>dane wstępne</i>							

Makroregiony:

Północny :Woj.: pomorskie, warmińsko – mazurskie, podlaskie, kujawsko – pomorskie.

Centralny : Woj.: mazowieckie, łódzkie.

Południowo-Wschodni: Woj.: lubelskie, świętokrzyskie, podkarpackie, małopolskie, śląskie.

Zachodni: Woj.: opolskie, dolnośląskie, wielkopolskie, lubuskie, zachodnio-pomorskie.

Wydawca:

Ministerstwo Rolnictwa i Rozwoju Wsi, Departament Przetwórstwa i Rynków Rolnych

ul. Wspólna 30

00-930 Warszawa

tel. (022) 623-16-06

fax (022) 623-27-06

Internet: [strona ZSRiR](#)

Autor:

Małgorzata Czeczko, tel. (022) 623-16-06; E-mail: Malgorzata.Czeczko@minrol.gov.pl

Warunki otrzymywania biuletynu:

Biuletyn udostępniany jest wszystkim zainteresowanym bezpłatnie.