

**ZARZĄDZENIE
REGIONALNEGO DYREKTORA OCHRONY ŚRODOWISKA W SZCZECINIE
z dnia 13 września 2022 r.**

w sprawie wyznaczenia szlaków w rezerwacie przyrody „Wielki Bytyń”

Na podstawie art. 15 ust. 1 pkt 15 ustawy z dnia 16 kwietnia 2004 r. o ochronie przyrody (Dz. U. z 2022 r., poz. 916 i 1726), zarządza się, co następuje.

§ 1. 1. Wyznacza się w rezerwacie przyrody „Wielki Bytyń”:

- 1) „Szlak pieszo-rowerowy wokół rezerwatu Wielki Bytyń” o długości 11224,9 m - przebieg szlaku przedstawia mapa stanowiąca załącznik nr 1 do zarządzenia oraz lista współrzędnych punktów załamania w układzie współrzędnych płaskich prostokątnych PL-1992 w załączniku nr 2 do zarządzenia;
- 2) „Szlak pieszy do grodziska” o długości 922,8 m - przebieg szlaku przedstawia mapa stanowiąca załącznik nr 1 do zarządzenia oraz lista współrzędnych punktów załamania w układzie współrzędnych płaskich prostokątnych PL-1992 w załączniku nr 3 do zarządzenia.

2. Szlak, o których mowa w § 1 ust. 1 pkt 1 wyznaczony jest dla ruchu pieszego i ruchu rowerowego.

3. Szlak, o których mowa w § 1 ust. 1 pkt 2 wyznaczony jest dla ruchu pieszego.

§ 2. Nadzór nad realizacją zarządzenia sprawuje Regionalny Konserwator Przyrody w Szczecinie.

§ 3. Zarządzenie wchodzi w życie z dniem następującym po dniu podpisania.

p. o. Zastępcy Regionalnego Dyrektora Ochrony Środowiska
Regionalnego Konserwatora Przyrody
w Szczecinie

Marcin Siedlecki



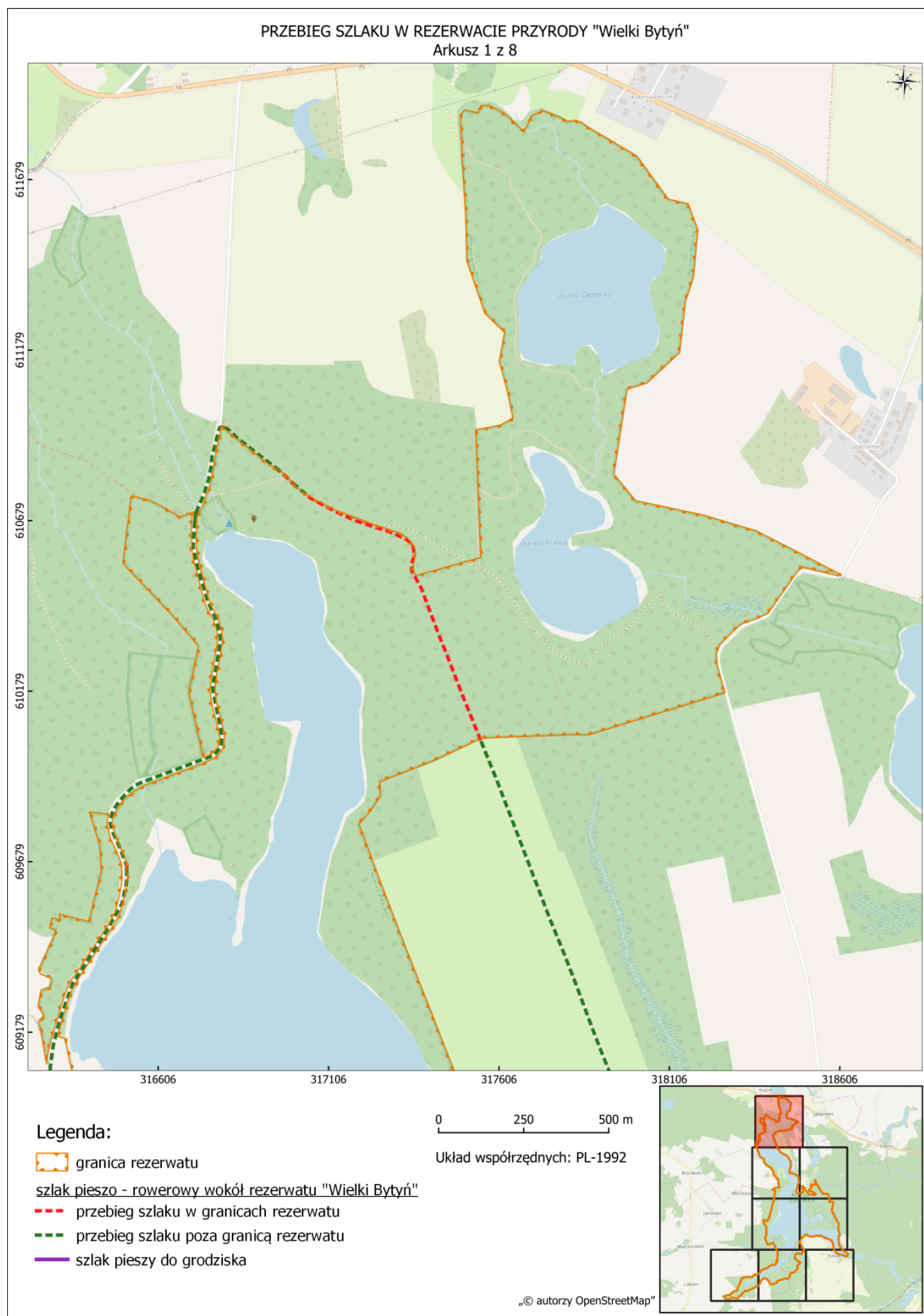

Przebieg szlaków w rezerwacie przyrody „Wielki Bytyń”

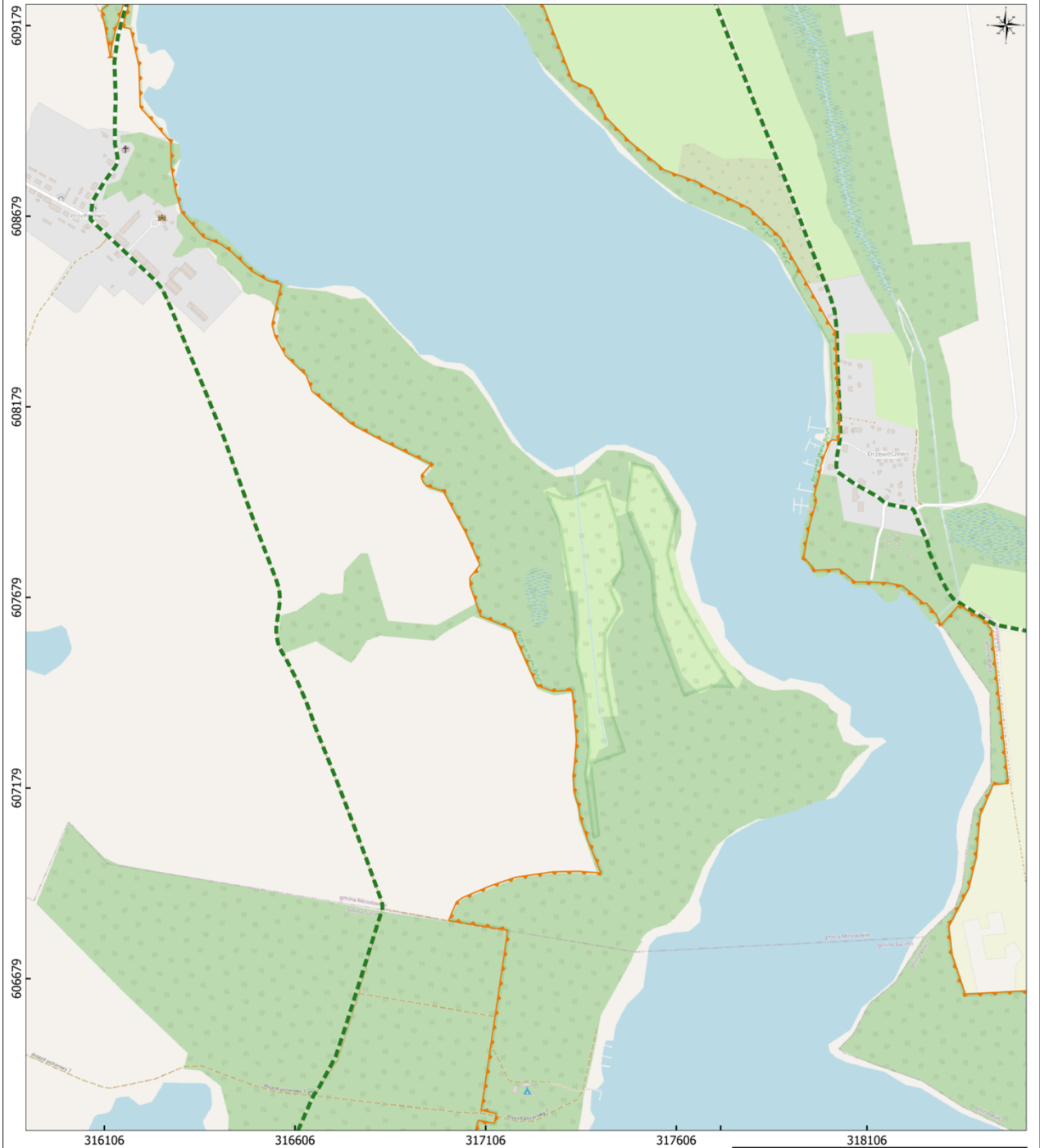

PRZEBIEG SZLAKU W REZERWACIE PRZYRODY "Wielki Bytyń"
 Arkusz 2 z 8



Legenda:

-  granica rezerwatu
- szlak pieszo - rowerowy wokół rezerwatu "Wielki Bytyń"
-  przebieg szlaku w granicach rezerwatu
-  przebieg szlaku poza granicą rezerwatu
-  szlak pieszy do grodziska

0 250 500 m

Układ współrzędnych: PL-1992

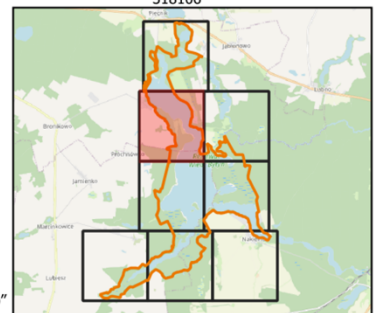



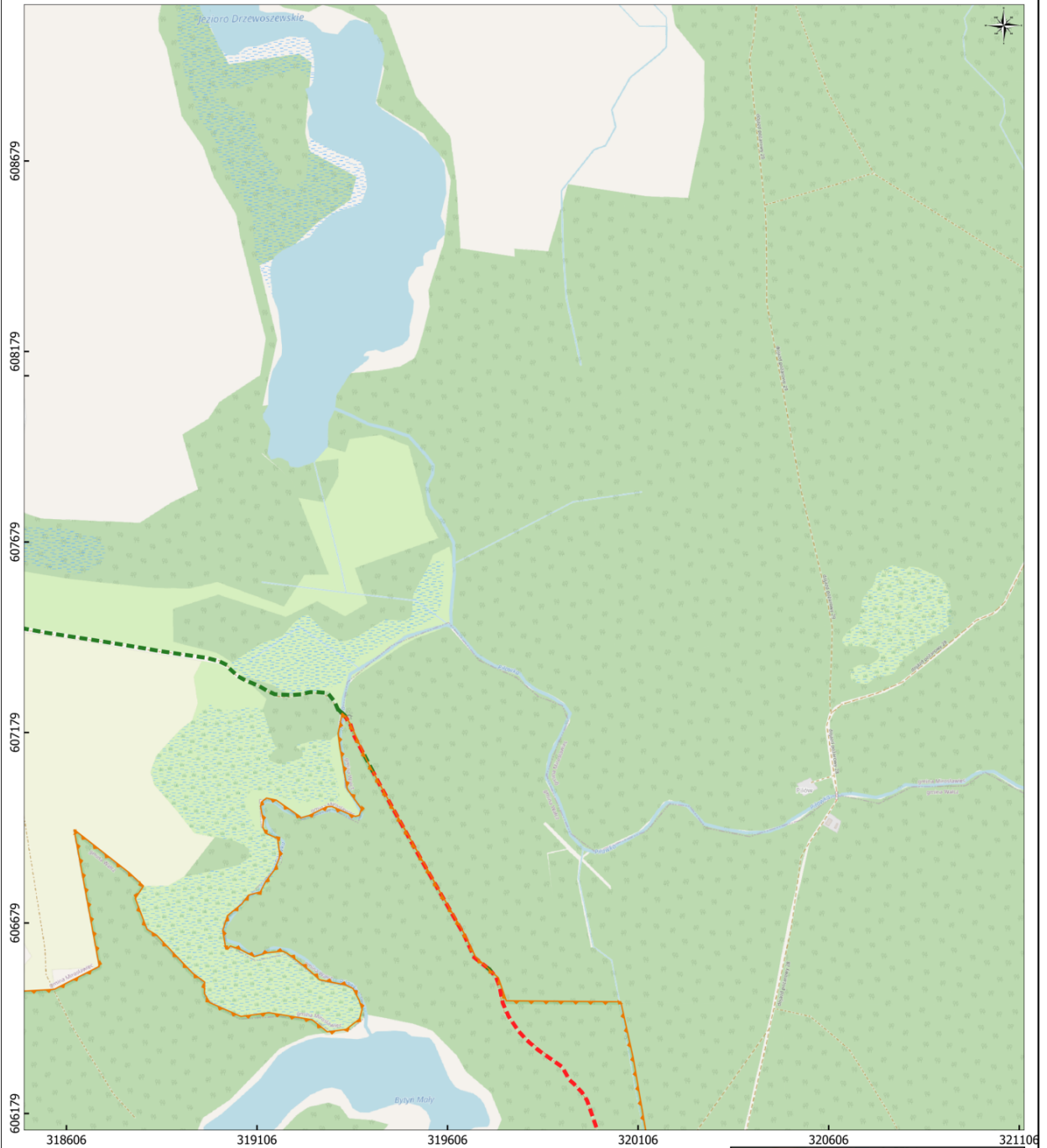

„© autorzy OpenStreetMap”

PRZEBIEG SZLAKU W REZERWACIE PRZYRODY "Wielki Bytyń"
Arkusz 3 z 8



Legenda:

-  granica rezerwatu
- szlak pieszo - rowerowy wokół rezerwatu "Wielki Bytyń"
-  przebieg szlaku w granicach rezerwatu
-  przebieg szlaku poza granicą rezerwatu
-  szlak pieszy do grodziska

0 250 500 m

Układ współrzędnych: PL-1992

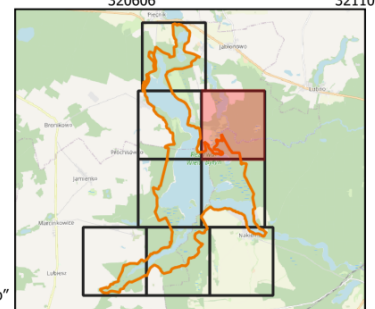



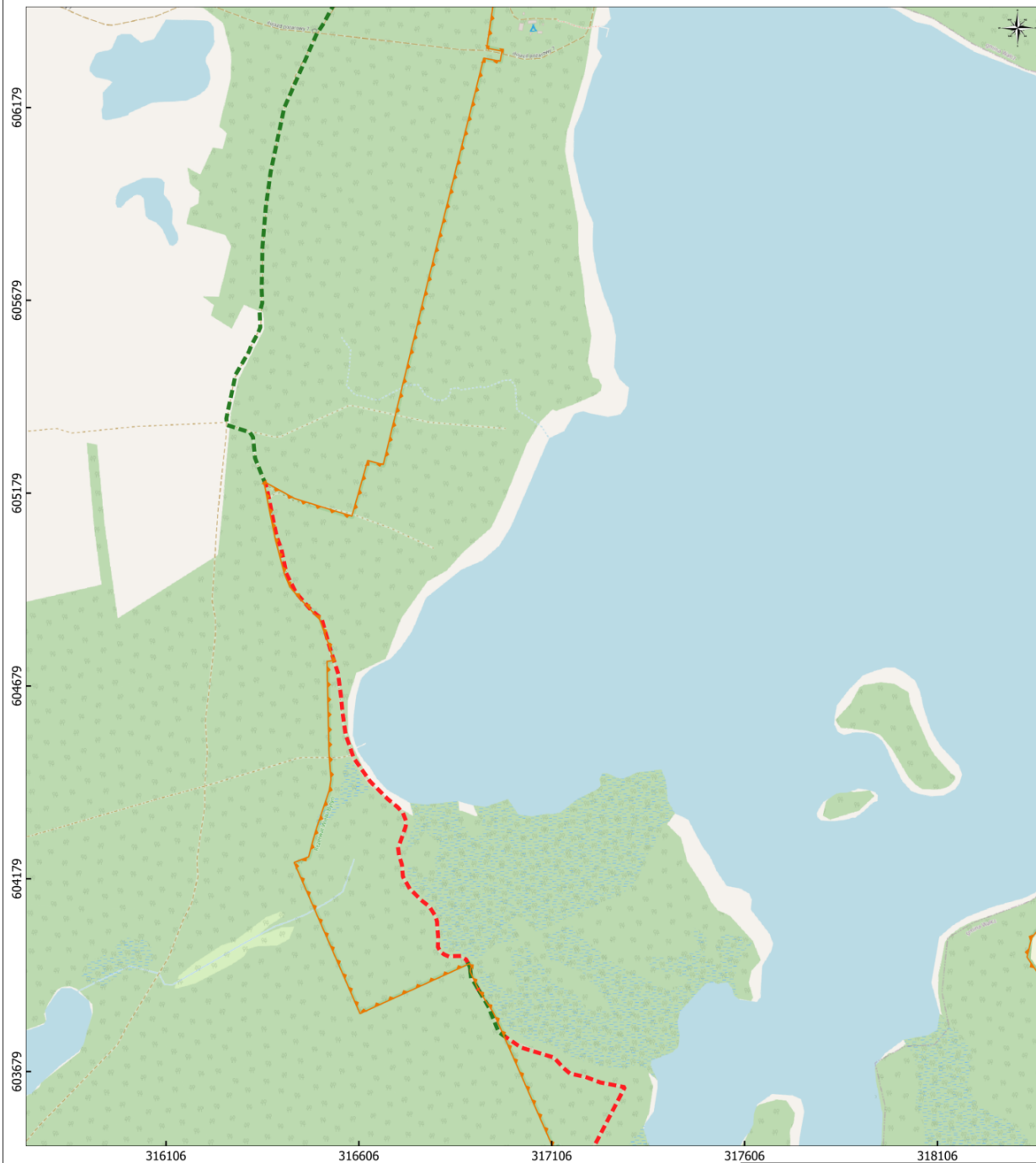

„© autorzy OpenStreetMap”

PRZEBIEG SZLAKU W REZERWACIE PRZYRODY "Wielki Bytyń"
Arkusz 4 z 8



Legenda:

-  granica rezerwatu
- szlak pieszo - rowerowy wokół rezerwatu "Wielki Bytyń"
-  przebieg szlaku w granicach rezerwatu
-  przebieg szlaku poza granicą rezerwatu
-  szlak pieszy do grodziska

0 250 500 m

Układ współrzędnych: PL-1992

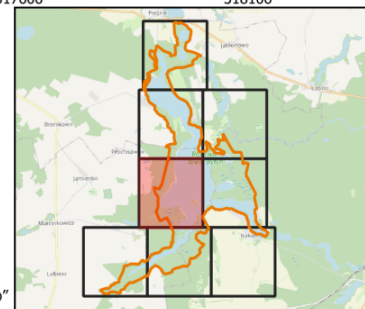



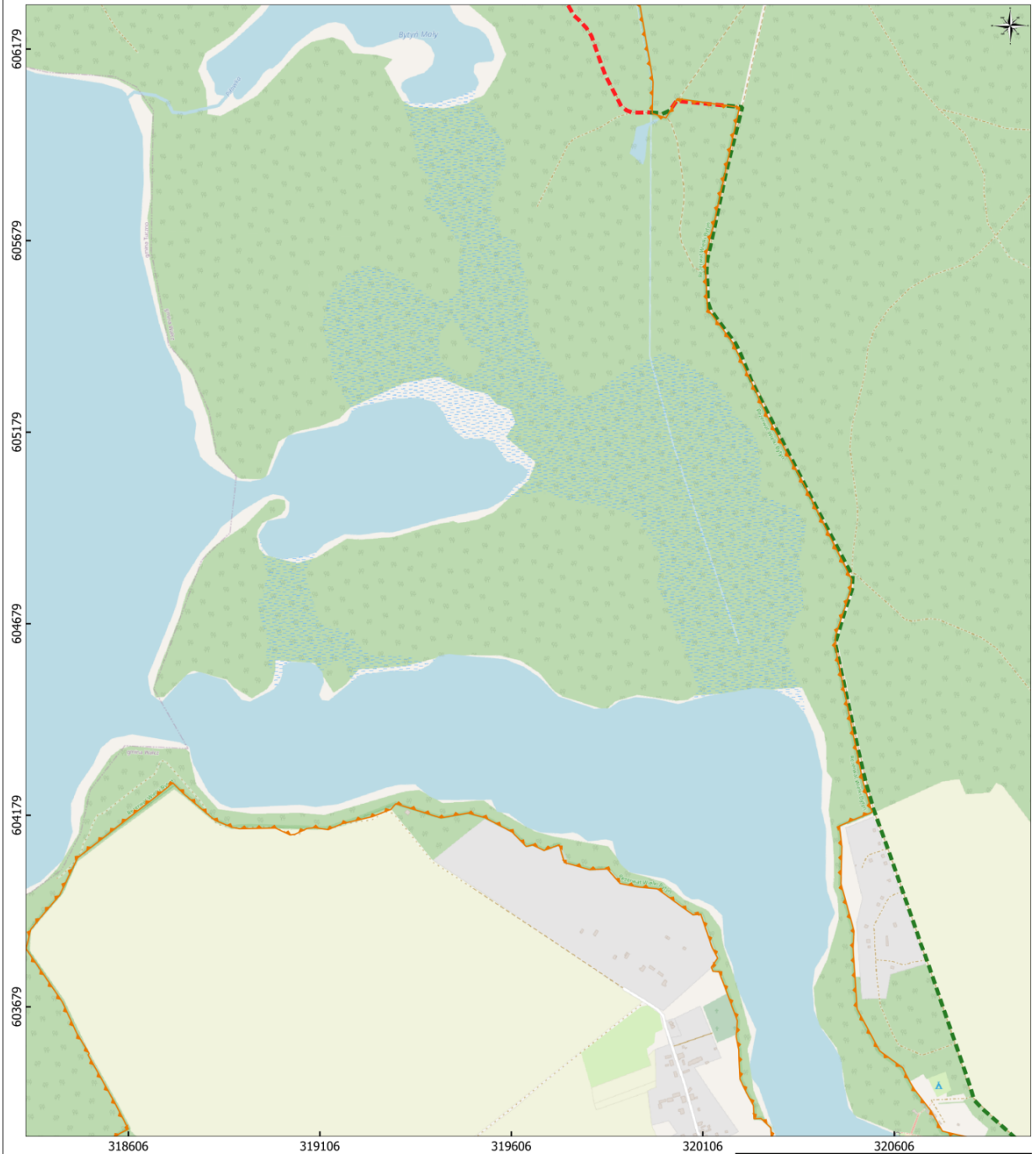

„© autorzy OpenStreetMap”

PRZEBIEG SZLAKU W REZERWACIE PRZYRODY "Wielki Bytyń"
Arkusz 5 z 8



Legenda:

-  granica rezerwatu
- szlak pieszo - rowerowy wokół rezerwatu "Wielki Bytyń"
-  przebieg szlaku w granicach rezerwatu
-  przebieg szlaku poza granicą rezerwatu
-  szlak pieszy do grodziska

0 250 500 m

Układ współrzędnych: PL-1992



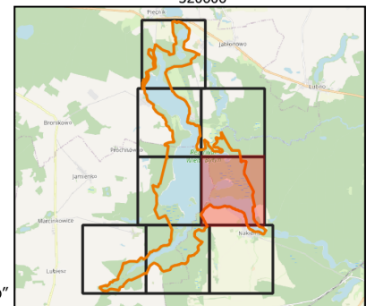

„© autorzy OpenStreetMap”

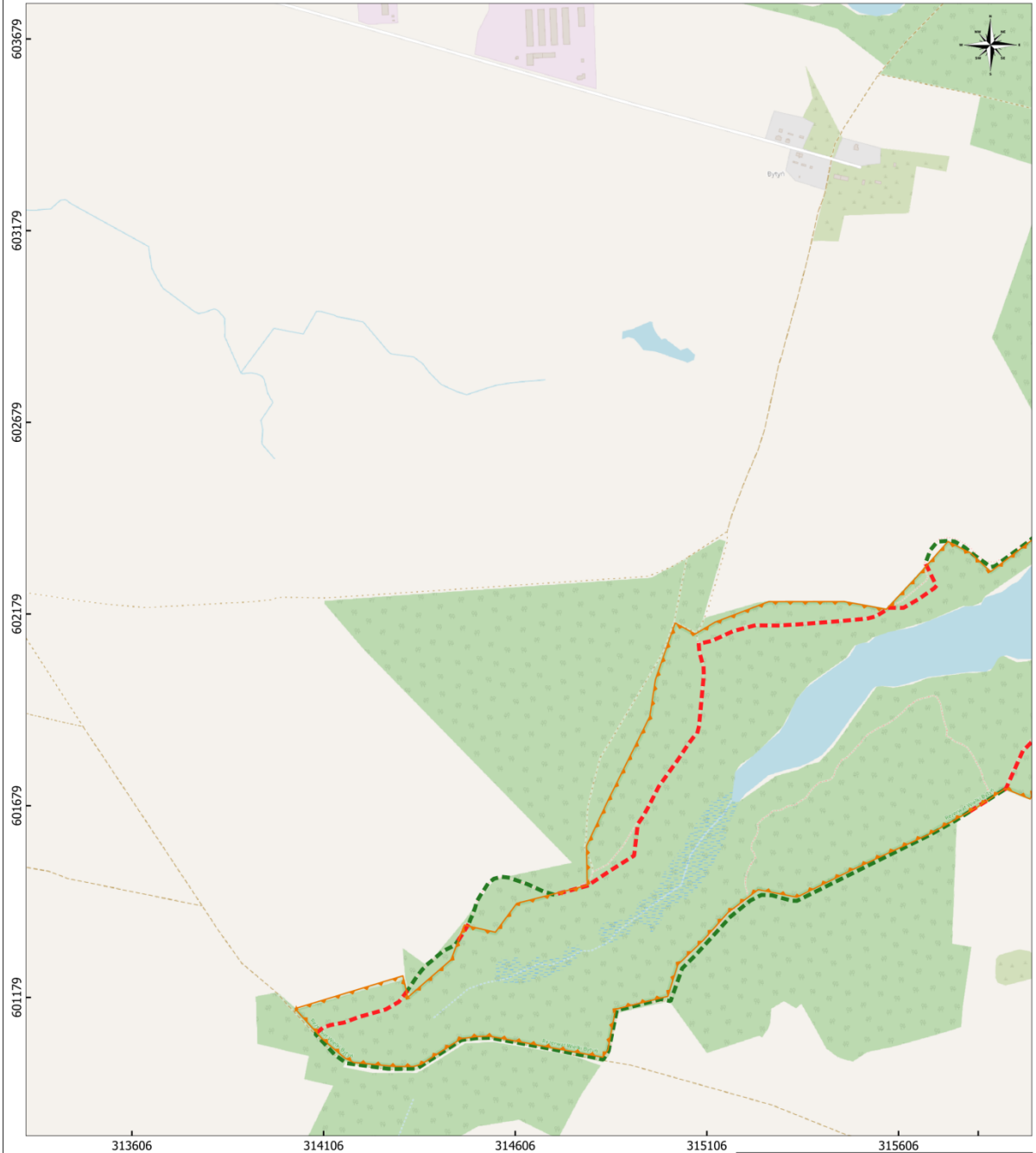

PRZEBIEG SZLAKU W REZERWACIE PRZYRODY "Wielki Bytyń"
Arkusz 6 z 8



Legenda:

-  granica rezerwatu
- szlak pieszo - rowerowy wokół rezerwatu "Wielki Bytyń"
-  przebieg szlaku w granicach rezerwatu
-  przebieg szlaku poza granicą rezerwatu
-  szlak pieszy do grodziska

0 250 500 m

Układ współrzędnych: PL-1992

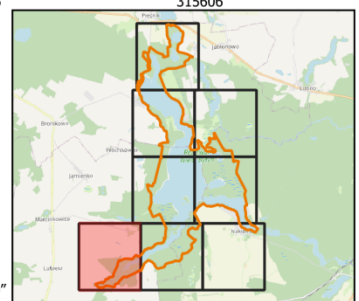



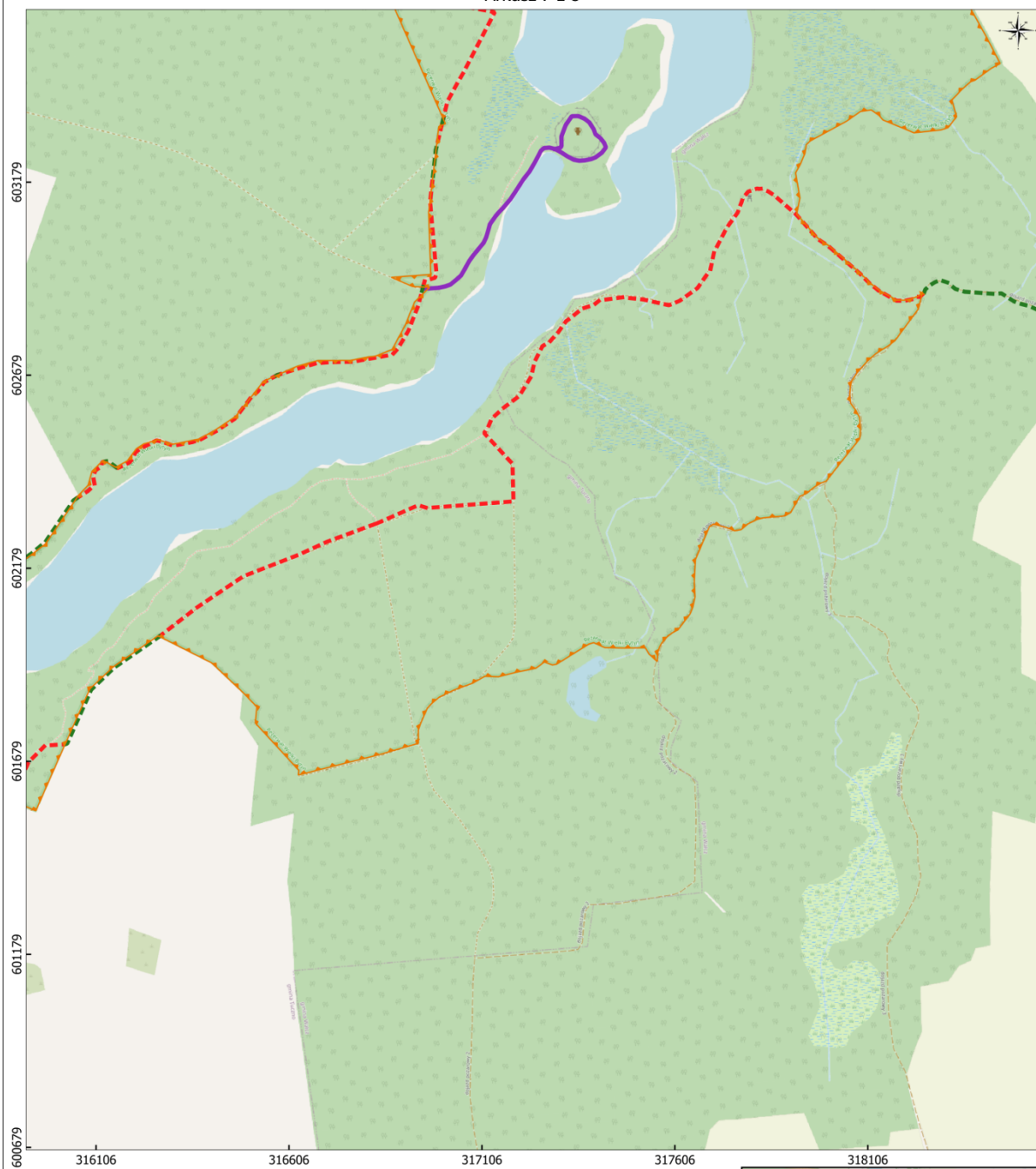

„© autorzy OpenStreetMap”

PRZEBIEG SZLAKU W REZERWACIE PRZYRODY "Wielki Bytyń"
Arkusz 7 z 8



Legenda:

-  granica rezerwatu
- szlak pieszo - rowerowy wokół rezerwatu "Wielki Bytyń"
-  przebieg szlaku w granicach rezerwatu
-  przebieg szlaku poza granicą rezerwatu
-  szlak pieszy do grodziska

0 250 500 m

Układ współrzędnych: PL-1992

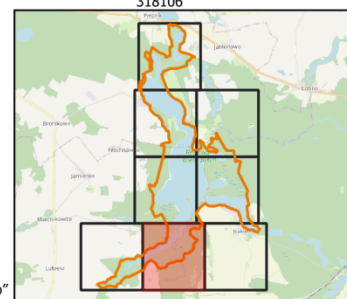



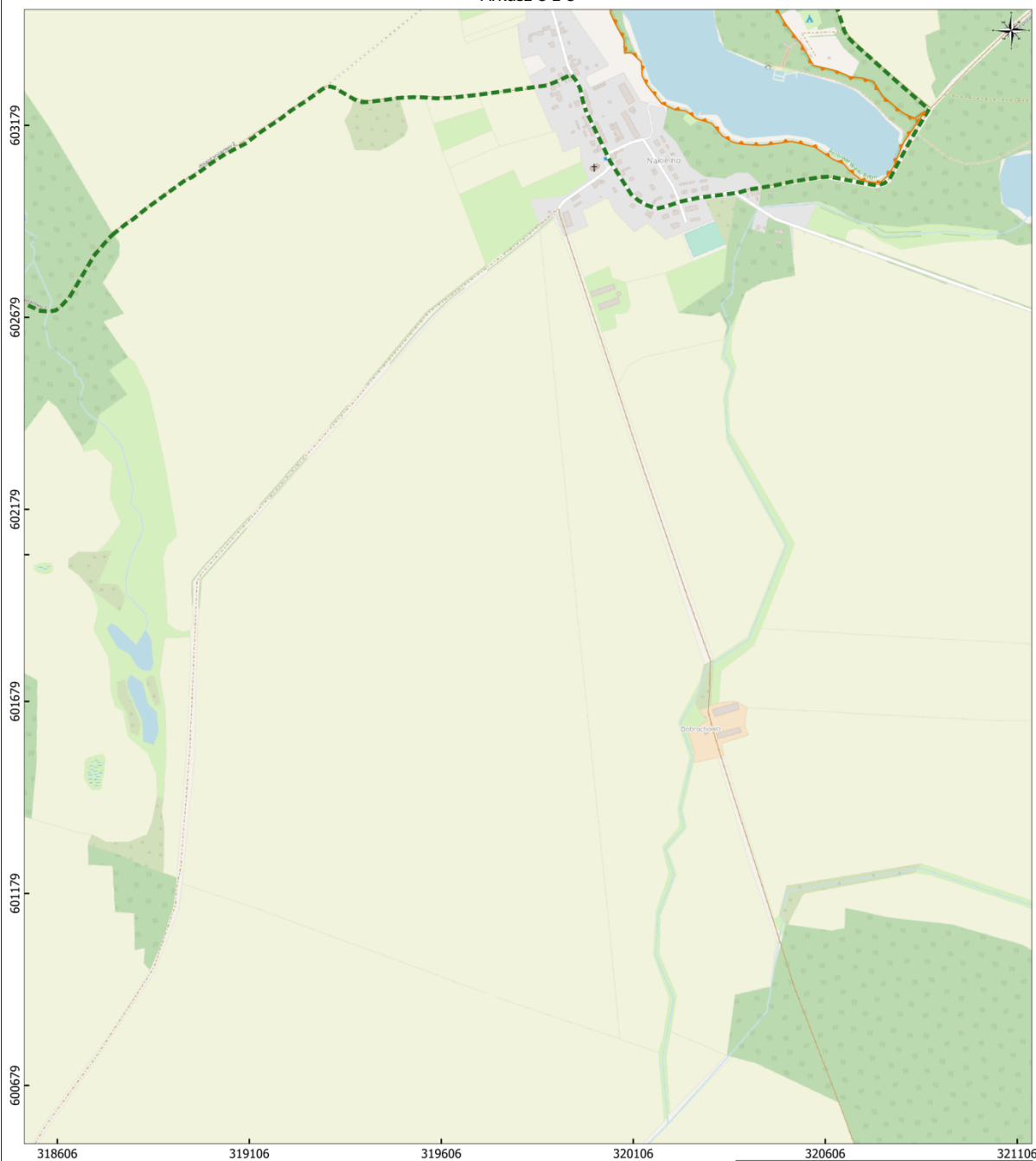

„© autorzy OpenStreetMap”

PRZEBIEG SZLAKU W REZERWACIE PRZYRODY "Wielki Bytyń"
Arkusz 8 z 8



Legenda:

-  granica rezerwatu
- szlak pieszo - rowerowy wokół rezerwatu "Wielki Bytyń"
-  przebieg szlaku w granicach rezerwatu
-  przebieg szlaku poza granicą rezerwatu
-  szlak pieszy do grodziska

0 250 500 m

Układ współrzędnych: PL-1992

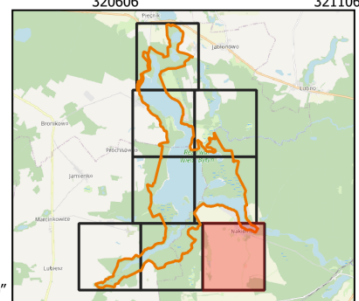

„© autorzy OpenStreetMap”

Załącznik nr 2 do zarządzenia Regionalnego Dyrektora Ochrony Środowiska w Szczecinie z dnia 13 września 2022 r. w sprawie wyznaczenia szlaków w rezerwacie przyrody „Wielki Bytyń”

Przebieg „Szlaku pieszo-rowerowego wokół rezerwatu” w rezerwacie przyrody „Wielki Bytyń” w postaci listy współrzędnych punktów załamania w układzie współrzędnych płaskich prostokątnych PL-1992.

| Lp. | X | Y |
|-----|-----------|-----------|
| 1 | 601137,58 | 314343,65 |
| 2 | 601137,58 | 314343,65 |
| 3 | 601112,94 | 314322,20 |
| 4 | 601095,02 | 314286,77 |
| 5 | 601079,39 | 314216,05 |
| 6 | 601066,81 | 314175,52 |
| 7 | 601062,61 | 314141,26 |
| 8 | 601057,09 | 314120,64 |
| 9 | 601050,58 | 314112,03 |
| 10 | 601044,53 | 314103,32 |
| 11 | 601301,36 | 314512,28 |
| 12 | 601281,24 | 314498,75 |
| 13 | 601267,51 | 314488,02 |
| 14 | 601388,06 | 314829,35 |
| 15 | 601370,01 | 314745,22 |
| 16 | 601371,23 | 314738,86 |
| 17 | 601371,25 | 314738,78 |
| 18 | 602173,61 | 315763,00 |
| 19 | 602119,75 | 315785,48 |
| 20 | 602114,26 | 315780,24 |
| 21 | 602088,53 | 315738,53 |
| 22 | 602067,05 | 315696,32 |
| 23 | 602069,30 | 315660,72 |
| 24 | 602048,94 | 315623,01 |
| 25 | 602044,32 | 315600,28 |
| 26 | 602041,70 | 315525,60 |
| 27 | 602039,33 | 315417,95 |
| 28 | 602039,33 | 315366,12 |
| 29 | 602043,07 | 315306,18 |
| 30 | 602031,21 | 315248,73 |
| 31 | 602008,98 | 315191,78 |
| 32 | 602003,98 | 315161,68 |
| 33 | 602004,23 | 315157,06 |
| 34 | 601983,25 | 315157,19 |
| 35 | 601940,42 | 315166,06 |
| 36 | 601919,94 | 315165,56 |
| 37 | 601787,81 | 315145,57 |
| 38 | 601773,82 | 315141,08 |
| 39 | 601743,60 | 315115,35 |
| 40 | 601703,39 | 315085,38 |
| 41 | 601635,95 | 315031,18 |

| Lp. | X | Y |
|-----|-----------|-----------|
| 42 | 601588,74 | 315003,96 |
| 43 | 601560,02 | 314985,72 |
| 44 | 601541,78 | 314971,49 |
| 45 | 601460,29 | 314957,47 |
| 46 | 601426,54 | 314896,66 |
| 47 | 601389,85 | 314833,67 |
| 48 | 601388,06 | 314829,35 |
| 49 | 601528,65 | 315844,37 |
| 50 | 601555,12 | 315891,87 |
| 51 | 601580,09 | 315936,67 |
| 52 | 601580,47 | 315937,36 |
| 53 | 601676,46 | 315987,02 |
| 54 | 601717,27 | 316032,48 |
| 55 | 601717,60 | 316084,35 |
| 56 | 601717,66 | 316084,55 |
| 57 | 602444,35 | 316228,95 |
| 58 | 602443,43 | 316221,62 |
| 59 | 602431,88 | 316219,39 |
| 60 | 602422,93 | 316203,36 |
| 61 | 602412,12 | 316197,77 |
| 62 | 602400,19 | 316197,02 |
| 63 | 602385,28 | 316198,88 |
| 64 | 602370,00 | 316179,87 |
| 65 | 602352,94 | 316149,76 |
| 66 | 602642,36 | 316686,09 |
| 67 | 602626,46 | 316652,91 |
| 68 | 602604,09 | 316635,76 |
| 69 | 602586,95 | 316614,89 |
| 70 | 602536,25 | 316571,65 |
| 71 | 602506,43 | 316520,58 |
| 72 | 602487,79 | 316480,32 |
| 73 | 602481,83 | 316458,33 |
| 74 | 602476,98 | 316420,31 |
| 75 | 602477,35 | 316403,53 |
| 76 | 602487,79 | 316379,30 |
| 77 | 602491,52 | 316365,14 |
| 78 | 602481,08 | 316342,03 |
| 79 | 602472,13 | 316321,52 |
| 80 | 602463,56 | 316309,60 |
| 81 | 602446,41 | 316299,53 |
| 82 | 602438,21 | 316292,45 |

| Lp. | X | Y |
|-----|-----------|-----------|
| 83 | 602425,17 | 316260,39 |
| 84 | 602428,13 | 316256,87 |
| 85 | 601983,27 | 316344,59 |
| 86 | 602051,60 | 316444,14 |
| 87 | 602052,72 | 316446,03 |
| 88 | 602127,02 | 316571,15 |
| 89 | 602145,35 | 316627,50 |
| 90 | 602174,49 | 316717,05 |
| 91 | 602193,29 | 316765,08 |
| 92 | 602194,04 | 316766,97 |
| 93 | 602204,09 | 316792,43 |
| 94 | 602244,70 | 316924,73 |
| 95 | 602245,15 | 316926,19 |
| 96 | 602285,79 | 317034,79 |
| 97 | 602277,13 | 317057,20 |
| 98 | 602281,78 | 317282,00 |
| 99 | 602283,36 | 317282,05 |
| 100 | 602372,17 | 317284,74 |
| 101 | 602381,29 | 317283,13 |
| 102 | 602463,19 | 317215,67 |
| 103 | 602464,23 | 317216,75 |
| 104 | 602477,63 | 317226,83 |
| 105 | 602498,90 | 317237,29 |
| 106 | 602522,85 | 317266,41 |
| 107 | 602523,85 | 317267,45 |
| 108 | 602554,10 | 317312,45 |
| 109 | 602603,15 | 317346,22 |
| 110 | 602640,57 | 317356,97 |
| 111 | 602679,79 | 317379,72 |
| 112 | 602690,03 | 317399,02 |
| 113 | 602713,70 | 317422,69 |
| 114 | 602741,03 | 317444,54 |
| 115 | 602745,57 | 317451,98 |
| 116 | 602746,69 | 317453,81 |
| 117 | 602771,35 | 317488,12 |
| 118 | 602778,96 | 317518,58 |
| 119 | 602789,77 | 317533,70 |
| 120 | 602794,62 | 317594,03 |
| 121 | 602785,95 | 317647,07 |
| 122 | 602767,36 | 317713,25 |
| 123 | 602777,36 | 317742,13 |

| Lp. | X | Y |
|-----|-----------|-----------|
| 124 | 602807,51 | 317789,82 |
| 125 | 602853,63 | 317826,07 |
| 126 | 602898,33 | 317838,07 |
| 127 | 602959,52 | 317874,34 |
| 128 | 602997,12 | 317904,85 |
| 129 | 603003,92 | 317907,80 |
| 130 | 603033,55 | 317920,62 |
| 131 | 603049,90 | 317934,86 |
| 132 | 603056,92 | 317958,92 |
| 133 | 603055,52 | 317963,05 |
| 134 | 603055,77 | 317969,29 |
| 135 | 603047,57 | 317987,63 |
| 136 | 603036,74 | 318002,10 |
| 137 | 602983,74 | 318056,52 |
| 138 | 602981,44 | 318058,34 |
| 139 | 602935,94 | 318094,20 |
| 140 | 602916,91 | 318109,21 |
| 141 | 602898,50 | 318133,97 |
| 142 | 602872,07 | 318161,11 |
| 143 | 602861,99 | 318171,46 |
| 144 | 602821,27 | 318213,27 |
| 145 | 602810,52 | 318222,76 |
| 146 | 602795,74 | 318235,78 |
| 147 | 602774,89 | 318258,88 |
| 148 | 602745,96 | 318303,82 |
| 149 | 602744,73 | 318325,68 |
| 150 | 602747,22 | 318342,60 |
| 151 | 602752,87 | 318361,11 |
| 152 | 602752,37 | 318365,14 |
| 153 | 602757,27 | 318370,60 |
| 154 | 605173,98 | 316458,05 |
| 155 | 605159,67 | 316462,85 |
| 156 | 605060,77 | 316476,95 |
| 157 | 605029,61 | 316481,89 |
| 158 | 604996,23 | 316492,03 |
| 159 | 604931,94 | 316501,67 |
| 160 | 604882,24 | 316523,43 |
| 161 | 604835,26 | 316559,53 |
| 162 | 604810,79 | 316586,24 |
| 163 | 604733,14 | 316603,55 |
| 164 | 604668,86 | 316620,36 |
| 165 | 604612,97 | 316624,81 |
| 166 | 604564,51 | 316626,79 |
| 167 | 604507,39 | 316631,49 |
| 168 | 604445,08 | 316649,04 |
| 169 | 604381,43 | 316688,60 |
| 170 | 604333,72 | 316731,10 |
| 171 | 604310,23 | 316756,59 |
| 172 | 604294,20 | 316769,12 |
| 173 | 604277,26 | 316774,57 |
| 174 | 604268,52 | 316776,07 |

| Lp. | X | Y |
|-----|-----------|-----------|
| 175 | 604257,78 | 316773,32 |
| 176 | 604204,62 | 316751,23 |
| 177 | 604186,10 | 316752,72 |
| 178 | 604161,50 | 316758,68 |
| 179 | 604130,19 | 316759,43 |
| 180 | 604098,55 | 316774,95 |
| 181 | 604065,83 | 316803,92 |
| 182 | 604052,84 | 316818,91 |
| 183 | 604044,85 | 316825,77 |
| 184 | 604024,62 | 316837,14 |
| 185 | 604008,63 | 316841,64 |
| 186 | 603998,98 | 316841,44 |
| 187 | 603966,92 | 316842,18 |
| 188 | 603942,32 | 316839,95 |
| 189 | 603930,08 | 316845,88 |
| 190 | 603922,19 | 316854,86 |
| 191 | 603916,72 | 316865,74 |
| 192 | 603916,47 | 316879,23 |
| 193 | 603915,72 | 316897,96 |
| 194 | 603905,78 | 316911,52 |
| 195 | 603893,48 | 316916,85 |
| 196 | 609655,90 | 316545,61 |
| 197 | 609649,81 | 316547,52 |
| 198 | 609636,45 | 316546,57 |
| 199 | 602827,19 | 317071,29 |
| 200 | 602803,15 | 317063,70 |
| 201 | 602738,74 | 317034,21 |
| 202 | 602693,56 | 317003,99 |
| 203 | 602679,39 | 316989,14 |
| 204 | 602671,19 | 316920,56 |
| 205 | 602666,72 | 316887,01 |
| 206 | 602668,95 | 316825,87 |
| 207 | 602668,21 | 316791,58 |
| 208 | 602656,28 | 316739,39 |
| 209 | 602644,09 | 316690,63 |
| 210 | 610920,21 | 316901,50 |
| 211 | 610920,70 | 316900,13 |
| 212 | 610920,79 | 316895,94 |
| 213 | 603875,92 | 316920,65 |
| 214 | 603872,51 | 316920,77 |
| 215 | 603826,53 | 316938,58 |
| 216 | 603819,71 | 316942,09 |
| 217 | 603703,12 | 316997,70 |
| 218 | 603669,45 | 317041,24 |
| 219 | 603638,89 | 317124,74 |
| 220 | 603609,06 | 317149,34 |
| 221 | 603594,90 | 317164,25 |
| 222 | 603583,72 | 317204,51 |
| 223 | 603567,31 | 317241,78 |
| 224 | 603551,66 | 317304,41 |
| 225 | 603398,08 | 317213,45 |

| Lp. | X | Y |
|-----|-----------|-----------|
| 226 | 603371,99 | 317196,31 |
| 227 | 603327,25 | 317168,72 |
| 228 | 603283,07 | 317155,49 |
| 229 | 610739,74 | 317103,37 |
| 230 | 610744,33 | 317098,46 |
| 231 | 610774,97 | 317070,36 |
| 232 | 610787,00 | 317057,18 |
| 233 | 603121,97 | 317118,02 |
| 234 | 603069,86 | 317109,36 |
| 235 | 602884,60 | 317115,32 |
| 236 | 602872,48 | 317111,32 |
| 237 | 602865,77 | 317083,83 |
| 238 | 602850,41 | 317078,71 |
| 239 | 609964,84 | 317605,24 |
| 240 | 610102,59 | 317558,39 |
| 241 | 610205,65 | 317525,30 |
| 242 | 610272,57 | 317502,74 |
| 243 | 610353,43 | 317476,92 |
| 244 | 610412,48 | 317458,86 |
| 245 | 610443,63 | 317444,67 |
| 246 | 610468,12 | 317432,43 |
| 247 | 610487,40 | 317432,18 |
| 248 | 610495,04 | 317435,22 |
| 249 | 610507,41 | 317440,67 |
| 250 | 610518,68 | 317442,85 |
| 251 | 610537,96 | 317440,79 |
| 252 | 610553,96 | 317431,09 |
| 253 | 610560,63 | 317422,97 |
| 254 | 610582,21 | 317384,90 |
| 255 | 610597,24 | 317346,23 |
| 256 | 610609,49 | 317314,46 |
| 257 | 610623,07 | 317280,76 |
| 258 | 610639,80 | 317246,69 |
| 259 | 610658,47 | 317212,99 |
| 260 | 610698,48 | 317147,52 |
| 261 | 610713,98 | 317130,93 |
| 262 | 603266,33 | 317150,48 |
| 263 | 603208,18 | 317133,07 |
| 264 | 607183,06 | 319390,83 |
| 265 | 607177,11 | 319396,38 |
| 266 | 607177,97 | 319395,68 |
| 267 | 607183,12 | 319390,84 |
| 268 | 607176,24 | 319396,98 |
| 269 | 607151,81 | 319411,19 |
| 270 | 607121,23 | 319419,49 |
| 271 | 607065,65 | 319444,77 |
| 272 | 607029,13 | 319461,38 |
| 273 | 606993,50 | 319477,59 |
| 274 | 606816,54 | 319562,43 |
| 275 | 606581,65 | 319679,03 |
| 276 | 606522,69 | 319701,73 |

| Lp. | X | Y |
|-----|-----------|-----------|
| 277 | 606491,15 | 319737,05 |
| 278 | 606487,18 | 319740,92 |
| 279 | 606467,29 | 319756,11 |
| 280 | 606441,03 | 319763,90 |
| 281 | 606398,17 | 319769,83 |
| 282 | 606361,92 | 319783,56 |
| 283 | 606321,26 | 319807,95 |
| 284 | 606296,52 | 319828,45 |
| 285 | 606269,92 | 319856,07 |

| Lp. | X | Y |
|-----|-----------|-----------|
| 286 | 606222,15 | 319916,38 |
| 287 | 606186,91 | 319933,49 |
| 288 | 606176,75 | 319943,99 |
| 289 | 606152,35 | 319964,66 |
| 290 | 606130,57 | 319976,68 |
| 291 | 606052,24 | 319998,86 |
| 292 | 606026,47 | 320007,02 |
| 293 | 606001,74 | 320017,86 |
| 294 | 605947,69 | 320041,92 |

| Lp. | X | Y |
|-----|-----------|-----------|
| 295 | 605932,11 | 320056,32 |
| 296 | 605925,24 | 320070,75 |
| 297 | 605923,81 | 320088,67 |
| 298 | 605922,96 | 320114,93 |
| 299 | 605921,92 | 320124,00 |
| 300 | 605935,30 | 320178,61 |
| 301 | 605948,71 | 320189,14 |
| 302 | 605928,34 | 320325,21 |

Załącznik nr 3 do zarządzenia Regionalnego Dyrektora Ochrony Środowiska w Szczecinie z dnia 13 września 2022 r. w sprawie wyznaczenia szlaków w rezerwacie przyrody „Wielki Bytyń”

Przebieg „Szlaku pieszego do grodziska” w rezerwacie przyrody „Wielki Bytyń” w postaci listy współrzędnych punktów załamania w układzie współrzędnych płaskich prostokątnych PL-1992.

| Lp. | X | Y |
|-----|-----------|-----------|
| 1 | 602845,61 | 317077,11 |
| 2 | 602845,56 | 317098,30 |
| 3 | 602845,82 | 317119,47 |
| 4 | 602848,73 | 317136,93 |
| 5 | 602852,70 | 317150,16 |
| 6 | 602864,61 | 317166,57 |
| 7 | 602874,66 | 317179,00 |
| 8 | 602892,92 | 317190,91 |
| 9 | 602910,65 | 317202,02 |
| 10 | 602924,14 | 317212,87 |
| 11 | 602940,55 | 317227,95 |
| 12 | 602956,16 | 317242,24 |
| 13 | 602969,91 | 317249,65 |
| 14 | 602988,44 | 317256,26 |
| 15 | 603002,99 | 317261,02 |
| 16 | 603024,68 | 317278,22 |
| 17 | 603034,47 | 317287,75 |
| 18 | 603044,53 | 317298,59 |

| | | |
|----|-----------|-----------|
| 19 | 603064,37 | 317317,38 |
| 20 | 603082,63 | 317331,14 |
| 21 | 603114,64 | 317354,42 |
| 22 | 603133,96 | 317371,35 |
| 23 | 603154,59 | 317385,11 |
| 24 | 603176,03 | 317398,34 |
| 25 | 603185,81 | 317403,63 |
| 26 | 603192,43 | 317411,84 |
| 27 | 603192,96 | 317426,12 |
| 28 | 603188,73 | 317440,41 |
| 29 | 603178,41 | 317457,08 |
| 30 | 603167,56 | 317471,90 |
| 31 | 603158,03 | 317488,04 |
| 32 | 603154,59 | 317502,06 |
| 33 | 603154,86 | 317516,08 |
| 34 | 603157,24 | 317532,75 |
| 35 | 603160,94 | 317544,66 |
| 36 | 603172,32 | 317561,86 |
| 37 | 603185,55 | 317572,99 |

| | | |
|----|-----------|-----------|
| 38 | 603197,09 | 317569,05 |
| 39 | 603210,00 | 317560,16 |
| 40 | 603221,01 | 317547,67 |
| 41 | 603234,34 | 317543,86 |
| 42 | 603252,55 | 317533,49 |
| 43 | 603262,82 | 317521,51 |
| 44 | 603270,54 | 317506,18 |
| 45 | 603271,17 | 317489,04 |
| 46 | 603248,95 | 317471,89 |
| 47 | 603220,16 | 317459,19 |
| 48 | 603195,21 | 317457,99 |
| 49 | 603190,86 | 317454,48 |
| 50 | 603188,73 | 317440,41 |

Uzasadnienie

Zgodnie z art. 15 ust. 1 pkt 15 ustawy z dnia 16 kwietnia 2004 r. o ochronie przyrody (Dz. U. z 2022 r., poz. 916 z późn. zm.), na obszarze rezerwatów przyrody zabrania się ruchu pieszego i rowerowego za wyjątkiem szlaków, tras i miejsc wyznaczonych przez regionalnego dyrektora ochrony środowiska. Wyznaczenie powyższych szlaków, tras i miejsc następuje w drodze wydania zarządzenia.

Rezerwat przyrody „Wielki Bytyń” funkcjonuje na podstawie zarządzenia Regionalnego Dyrektora Ochrony Środowiska w Szczecinie z dnia 28 sierpnia 2018 r. w sprawie rezerwatu przyrody „Wielki Bytyń” (Dz. Urz. Woj. Zachodniopomorskiego z 2018 r., poz. 3972), na powierzchni 1940,57 ha. Celem ochrony rezerwatu jest zachowanie naturalnej różnorodności biologicznej, zarówno gatunkowej jak i biocenotycznej, a także naturalnego zróżnicowania krajobrazu rynny jeziora Bytyń Wielki z zatokami, jeziora Betyń Mały, jeziora Bobkowego i Głębokiego oraz otaczających je wysoczyzn morenowych. Rezerwat charakteryzuje się cennymi walorami krajobrazowymi, jest bowiem położony na obszarze młodoglacjalnym, mającym niezwykle urozmaiconą rzeźbę terenu, którą ukształtowało ostatnie zlodowacenie bałtyckie.

W celu zachowania przedmiotu ochrony, dla którego rezerwat przyrody został powołany, niezbędne jest przeciwdziałanie penetracji obiektu poprzez udostępnienie jego części w sposób ściśle kontrolowany. Niniejszym zarządzeniem dokonuje się uregulowania prawnego funkcjonujących od wielu lat szlaków poprzez wyznaczenie „Szlaku pieszo-rowerowego wokół rezerwatu Wielki Bytyń”. Ponadto, na wniosek Nadleśnictwa Mirosławiec jako uzupełnienie ww. szlaku wyznacza się „Szlak pieszy do grodziska” ukazujący osobom zwiedzającym walory historyczne i kulturowe obiektu. Grodzisko znajdujące się w oddz. 595b leśnictwa Betyń, na terenie Nadleśnictwa Mirosławiec to wyraźnie wyodrębniające się wzgórze otoczone fosą, której fragmenty można rozpoznać po roślinności higrofilnej. Obiekt ten sklasyfikowano jako wczesnośredniowieczne grodzisko typu stożkowego. Przeprowadzony rekonesans archeologiczny w roku 2003, potwierdził, że pozostałością po wczesnośredniowiecznym grodzie jest w obecnym krajobrazie dobrze wyodrębniające się jako forma geologiczna – grodzisko stożkowe. Usytuowane jest na półwyspie na naturalnym wzniesieniu i składa się z trzech elementów: właściwego stożka o stromych zboczach, fosy okalającej stożek w połowie wysokości wzniesienia i wału przylegającego bezpośrednio do fosy (Dokumentacja do planu ochrony rezerwatu Wielki Bytyń, 2004). Grodzisko wpisane jest do rejestru zabytków pod nr 787 (decyzja z dnia 16.03.1970 r., znak: K1.IV.670/3/70). Decyzją z dnia 15 czerwca 2022 r., znak: Z.Arch.5142.7.2022.PK Zachodniopomorski Wojewódzki Konserwator zabytków zezwolił Nadleśnictwu Mirosławiec na wytyczenie pieszej ścieżki wokół grodziska oraz posadowienie trzech tablic edukacyjno-informacyjnych. Szlak przebiega po użytkowanych ścieżkach leśnych, funkcjonujących jeszcze przed utworzeniem rezerwatu przyrody. Wyznaczenie ma na celu ukierunkowanie ruchu pieszego, ograniczenie rozprzestrzeniania się osób odwiedzających rezerwat poza szlak, ograniczenie rozdeptywania i niszczenia roślinności leśnej. Szlak oznakowany zostanie w terenie przez Nadleśnictwo Mirosławiec.

Niniejsze zarządzenie stanowi wypełnienie delegacji ustawowej do udostępnienia rezerwatu wskazanej w art. 15 ust. 1 pkt 15 ustawy o ochronie przyrody.

Przedmiotowe zarządzenie nie jest aktem prawnym podlegającym publikacji. Jego treść dostępna jest na stronie internetowej: <https://www.gov.pl/web/rdos-szczecin/zarzadzenia-regionalnego-dyrektora-ochrony-srodowiska-w-szczecinie>