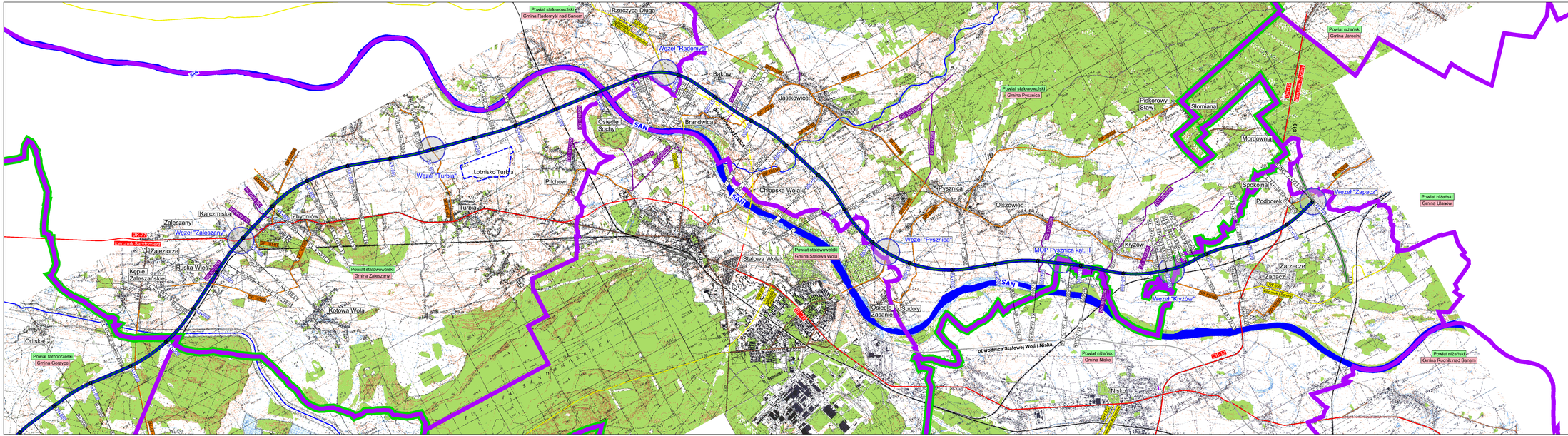

LEGENDA:

- WARIANT 1 i 1GK
- WARIANT 3 i 3GP
- WARIANT 4 i 4GK
- WARIANT TGD i TGDGP
- WARIANT 4M
- WARIANT 1A i 1AGK
- WARIANT 5 SPOŁECZNY
- Drogi krajowe
- Drogi wojewódzkie
- Drogi powiatowe
- Drogi gminne
- Tory kolejowe
- Inwestycje CPK
- Inwestycje drogowe: Obwodnica Opatowa, droga ekspresowa S19
- Inwestycje drogowe : obwodnica Stalowej Woli i Niska, obwodnica Tarnobrzega
- Inwestycje drogowe : Droga wojewódzka DW855
- Mordownia - Nazwa miejscowości
- Granica gmin
- Granica powiatów
- Łanik - Nazwa gminy
- Powiat opatowski - Nazwa powiatu

Zabrania się powielania rysunku oraz nadawania takiego przekazowi rysunku innym osobom lub jakąkolwiek ich ewidencji

INWESTOR

GDDKiA

Skarb Państwa
Generalny Dyrektor Dróg Krajowych i Autostrad
Generalną Dyrekcję Dróg Krajowych i Autostrad
Oddział w Rzeszowie
ul. Lwowska 20, 35-069 Rzeszów

ZAKŁAD PROJEKTOWY

TGD

TRANSPROJEKT GDAŃSKI
S.A. & O.O.
ul. Zabytkowa 2, 80-261 Gdańsk

Tytuł i cel opracowania:
Wykonanie Studium Techniczno-Ekonomiczno-Środowiskowego (wraz z analizą i weryfikacją wariantów zaakceptowanych z etapu SK) oraz niezbędne dla wniosku o wydanie DŚU wraz z jej uzyskaniem dla inwestycji pn. „Budowa drogi ekspresowej S74 na odc. Opatów - Nisko"

Nr umowy: 24/18.2018
Nr projektu: 01.2018.2019

Tytuł rysunku:
Plan orientacyjny S74 - Wariant 5 Społeczny

Data: wrzesień 2020r.
Skala: 1:25000

Sprawdzał:	Imię i nazwisko:	Nr uprawnień:	Branża:	Podpis:
Główny projektant:	mgr inż. Krzysztof Łukaszewicz	MAZ/0088/POOD/08	Drogowa	
Sprawdzający:	mgr inż. Joanna Sala - Zółkiewska	POM/0135/PWOD/03	Drogowa	

Faza:	Obiekt / Branża:	Odcinek:	Rys. nr/ar.:	Wersja:	Nr rys.:	Stron:
STEO	C A		2	1.0	1	10