

# MINISTERSTWO ROLNICTWA I ROZWOJU WSI

## ZINTEGROWANY SYSTEM ROLNICZEJ INFORMACJI RYNKOWEJ - (ZSRIR)

(podstawa prawna: ustawa o rolniczych badaniach rynkowych z dnia 30 marca 2001 r.)

WYDZIAŁ INFORMACJI RYNKOWEJ I STATYSTYKI ROLNEJ

### Rynek wołowiny i cielęciny

(informacja tygodniowa<sup>1</sup>)

NR 19/2020

Czwartek, 14 maja 2020 r.

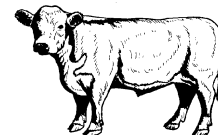

Notowania<sup>2</sup> w okresie: 4 – 10.05.2020r.

### 1. Ceny zakupu bydła rzeźnego w Polsce

Tablica 1. Zbiorcze zestawienie danych dotyczących zakupionego bydła rzeźnego w ubojniach w kraju

POLSKA										
Kategoria bydła	CENA ZAKUPU*					Średnia masa tuszy cieplej		Liczba sztuk Zmiana tyg. [%]	Struktura skupu	
	wg w.ż.* [zł/kg]	dla mpc** [zł/tonę]	dla mps** [zł/tonę]	Zmiana ceny [%]		[kg]	Zmiana tyg. [%]		[%]	Zmiana tyg. [w pkt.%]
	10.05.2020	10.05.2020	10.05.2020	tyg.	roczna	10.05.2020	[%]		10.05.2020	
<b>Bydło ogółem</b>	5,78	11 157	11 381	0,1	-8,2	317,7	-0,7	8,5	100,0	-
bydło 8-12 m-cy (Z)	5,79	10 734	10 949	0,6	-10,7	246,1	12,9	180,0	0,2	0,1
byki 12-24 m-ce (A)	6,26	11 738	11 973	0,6	-6,7	352,9	-0,4	1,3	35,1	-2,5
byki > 24 m-cy (B)	6,09	11 417	11 645	-0,8	-7,2	381,7	-1,0	16,2	8,2	0,5
wolce > 12 m-cy (C)	--	--	--	--	--	--	--	--	--	--
krowy (D)	4,63	9 508	9 698	-1,5	-11,4	283,1	-0,7	9,1	32,6	0,2
jałówki > 12 m-cy (E)	6,32	12 197	12 441	0,9	-6,5	292,0	0,9	16,6	23,9	1,7

\* - jest to cena netto (bez VAT) zapłacona dostawcom bydła za dostarczony do rzeźni pełnowartościowy żywiec wołowy na bazie franco zakład. Cena ta zawiera również wszelkie dodatkowe płatności (premie, nagrody itp.) niezależnie od okresu w jakim zostały wypłacone.

\*\* - w.ż. - waga żywa (cenę za wagę żywą wyliczono stosując średnie wskaźniki wydajności rzeźnej uzyskane w Polsce (średnia ważona) w latach 2011-2015: bydło ogółem - 0,518 (było 0,507); byki do 2 lat - 0,539 (było 0,550); byki > 2 lat - 0,535 (było 0,520); wolce - 0,54 (było 0,540); krowy - 0,465 (było 0,478) i jałówki - 0,516 (było 0,530),

mpc - masa poubojowa ciepła, mps - masa poubojowa schłodzona,

\*\*\* z uwagi na ustawowy obowiązek nieidentyfikowalności danych, ceny nie podano

Źródło: Zintegrowany System Rolniczej Informacji Rolniczej (ZSRIR – MRiRW)

1 Wersja biuletynu z prezentacją graficzną danych publikowana jest w ostatnim tygodniu każdego miesiąca.

2 Badanie cen zakupu i cen sprzedaży w zakładach mięsnych prowadzone jest na reprezentatywnej próbie. Ceny zakupu rejestrowane są dla klas SEUROP wg Rozporządzenia Parlamentu Europejskiego i Rady (UE) nr 1308/2013 z dnia 17 grudnia 2013 r. ustanawiającego wspólną organizację rynków produktów rolnych oraz uchylającego rozporządzenia Rady (EWG) nr 922/72, (EWG) nr 234/79, (WE) nr 1037/2001 i (WE) nr 1234/2007 (Dz. Urz. UE L 347 z 20.12.2013, z późn. zm.) i wg Rozporządzenia wykonawczego Komisji (UE) 2017/1184 z dnia 20 kwietnia 2017 r. ustanawiającego zasady stosowania rozporządzenia Parlamentu Europejskiego i Rady (UE) nr 1308/2013 w odniesieniu do unijnych skal klasyfikacji tusz wołowych, wieprzowych i baranich oraz raportowania cen rynkowych niektórych kategorii tusz i żywych zwierząt (Dz. Urz. UE L 171 z 04.07.2017) oraz rozporządzenia Ministra Rolnictwa i Rozwoju Wsi z dnia 4 lutego 2009 r. w sprawie szczegółowego sposobu oznaczania klasy jakości handlowej tusz wołowych (Dz.U. Nr 28, poz. 180 z późn. zm.). Ceny zakupu rejestrowane są dla masy poubojowej schłodzonej.

Badanie cen targowiskowych prowadzone jest na targowiskach na których dokonywany jest obrót bydłem a ceny rejestrowane są jako średnie arytmetyczne zrealizowanych transakcji

Wykorzystanie możliwe z dokładnym podaniem źródła

Z i n t e g r o w a n y S y s t e m  
R o l n i c z e j I n f o r m a c j i R y n k o w e j

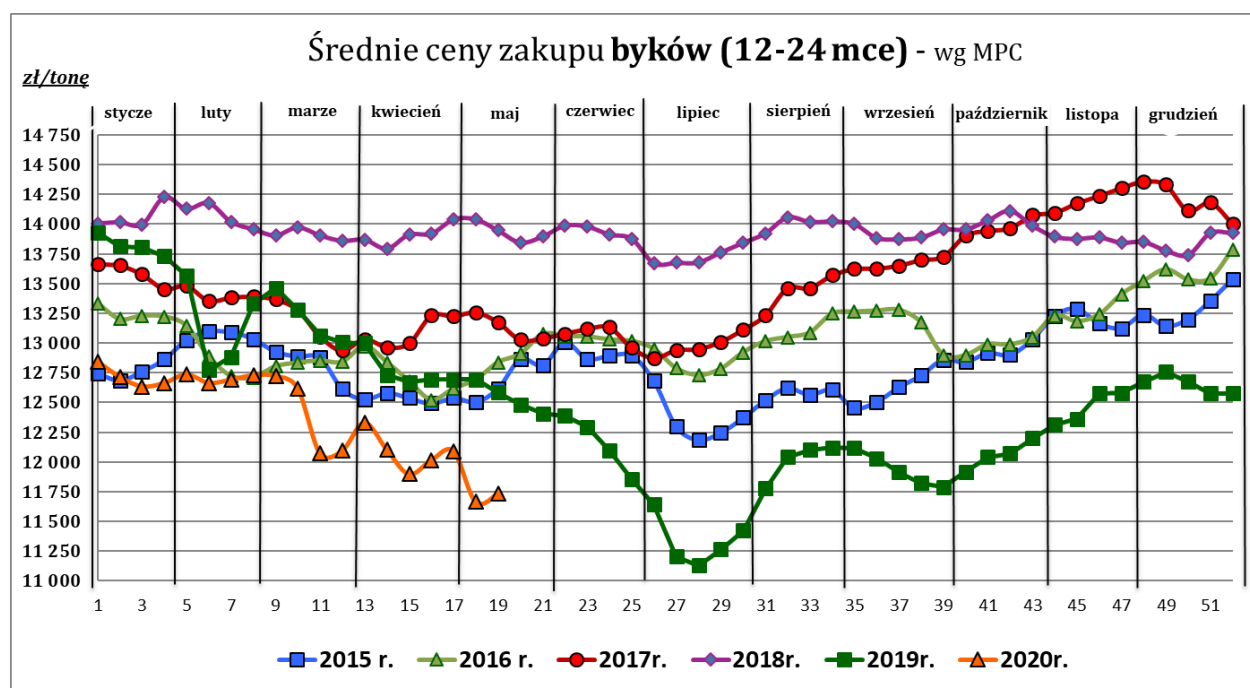
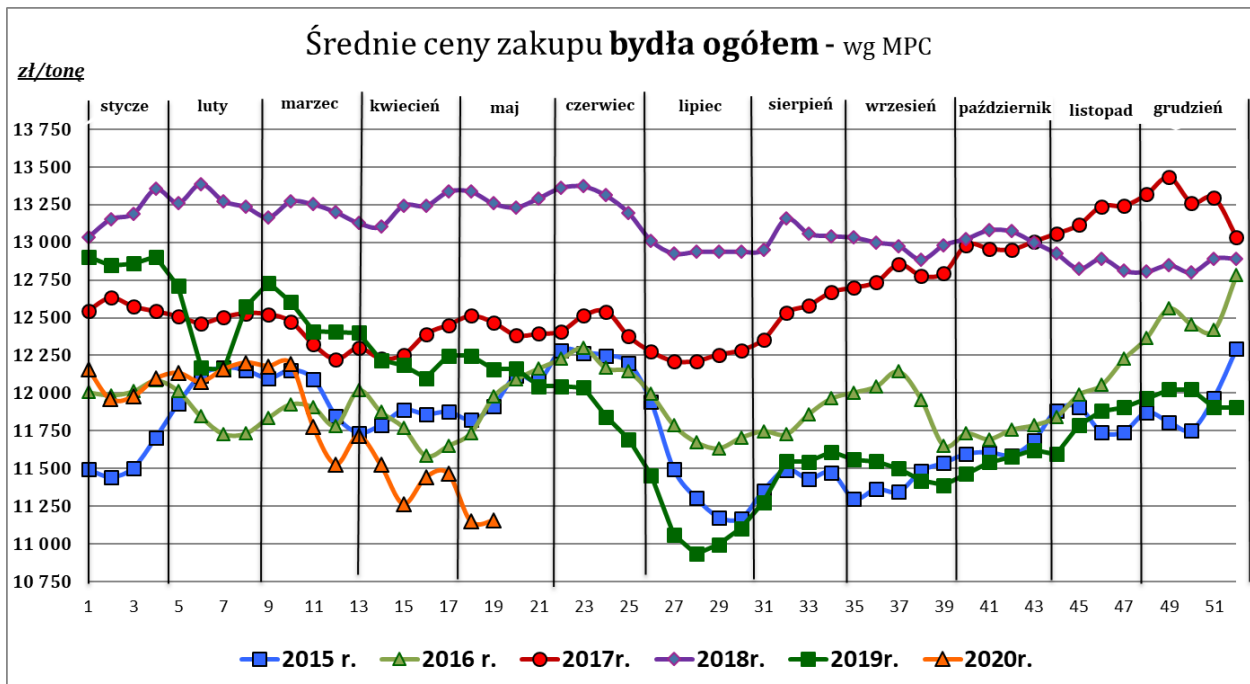

*Wykorzystanie możliwe z dokładnym podaniem źródła*

**Zintegrowany System  
Rolniczej Informacji Rynkowej**

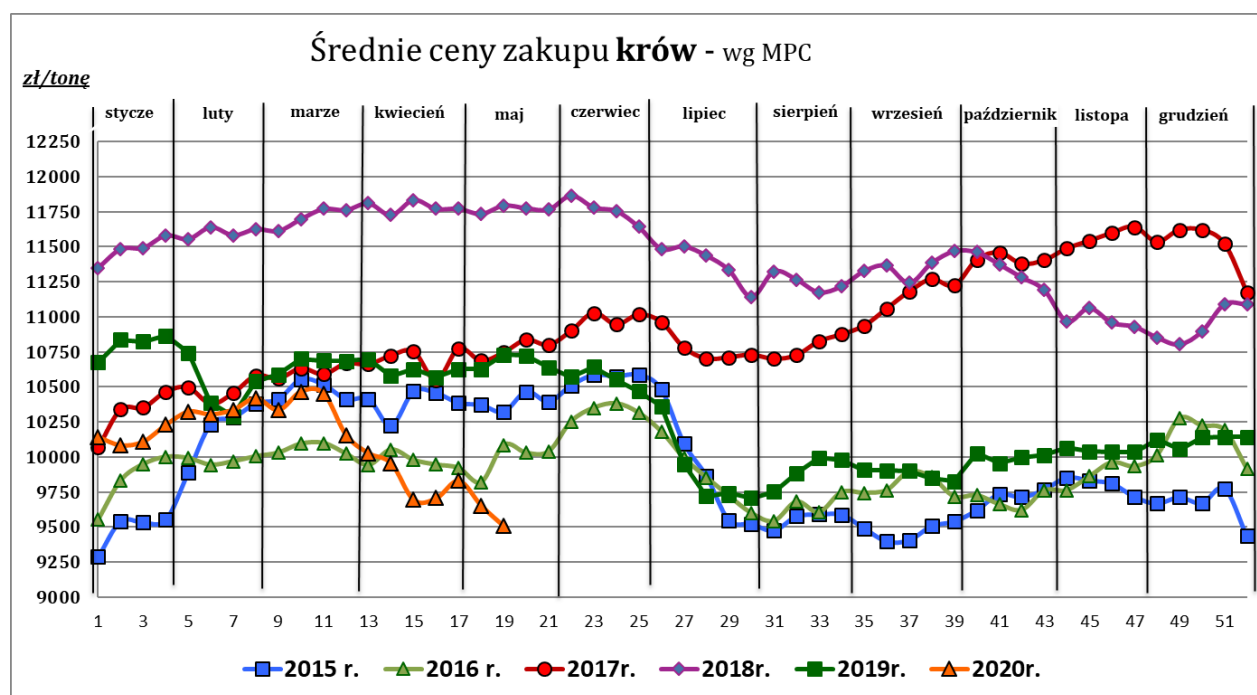
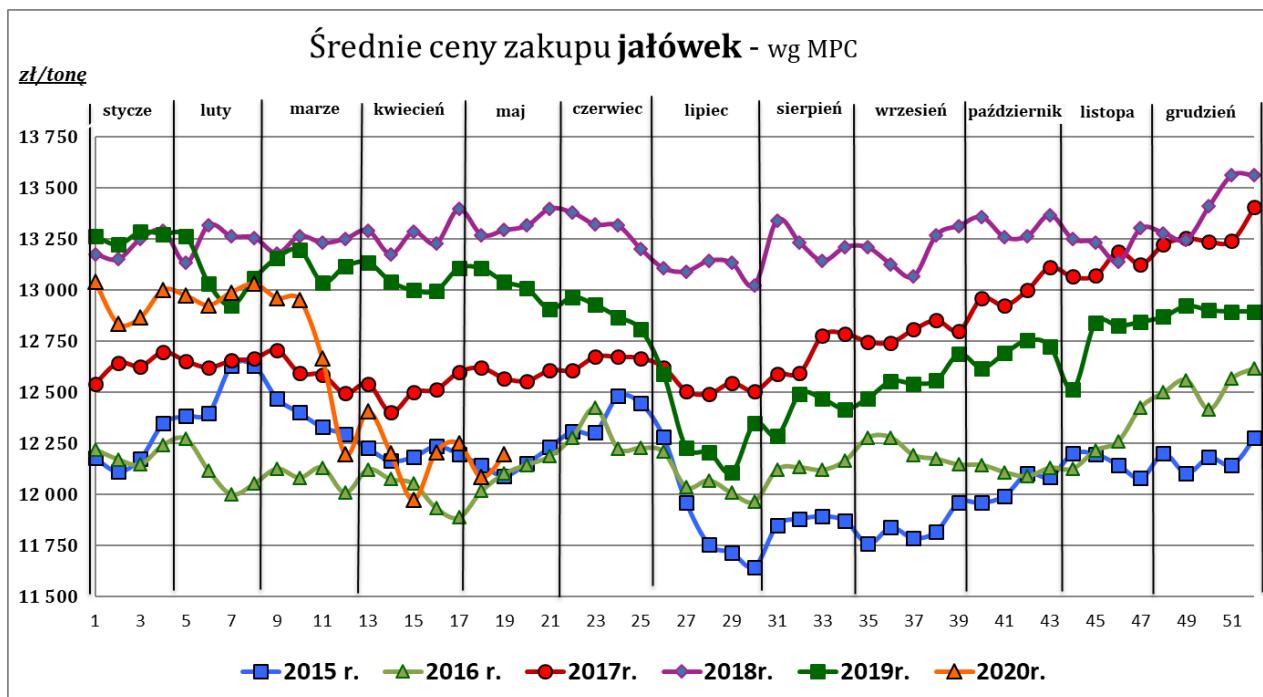

Źródło: Zintegrowany System Rolniczej Informacji Rynkowej (ZSRIR – MRiRW)

**Tablica 2. Zbiorcze zestawienie danych dotyczących zakupu bydła rzeźnego wg makroregionów**

MAKROREGION									
Kategoria bydła	Cena zakupu				Średnia tuszy [kg]	masa cieplej Zmiana tyg. [%]	Zmiana tyg. poziomu uboju [%]	Struktura zakupu	
	wg w.ż. [zł/kg]	dla mpc [zł/tonę]	dla mps [zł/tonę]	Zmiana tyg. [%]				[%]	Zmiana tyg. [w pkt.%]
	10.05.2020	10.05.2020	10.05.2020		10.05.2020		10.05.2020		
<b>Centralny</b>									
<b>Bydło ogółem</b>	<b>5,97</b>	<b>11 516</b>	<b>11 746</b>	<b>1,1</b>	<b>319,0</b>	<b>-0,6</b>	<b>16,4</b>	<b>100,0</b>	<b>-</b>
bydło 8-12 m-cy (Z)	5,95	11 032	11 253	4,6	284,0	36,2	42,9	0,1	0,0
byki 12-24 m-ce (A)	6,41	12 021	12 262	1,6	350,9	-0,7	5,0	37,9	-4,1
byki > 24 m-cy (B)	6,13	11 505	11 735	-1,0	376,9	-0,7	33,2	10,6	1,3
wolce > 12 m-cy (C)	--	--	--	--	--	--	--	--	--
krowy (D)	4,62	9 479	9 668	-0,6	275,8	-0,6	10,1	25,7	-1,5
jałówki > 12 m-cy (E)	6,50	12 557	12 808	1,0	291,5	1,2	39,2	25,6	4,2
<b>Południowy</b>									
<b>Bydło ogółem</b>	<b>5,62</b>	<b>10 851</b>	<b>11 068</b>	<b>-1,3</b>	<b>316,2</b>	<b>-0,7</b>	<b>2,2</b>	<b>100,0</b>	<b>-</b>
bydło 8-12 m-cy (Z)	5,67	10 525	10 735	--	225,0	--	--	0,3	--
byki 12-24 m-ce (A)	6,09	11 420	11 648	-0,4	354,2	0,0	-3,4	33,8	-2,0
byki > 24 m-cy (B)	6,01	11 276	11 502	-0,6	385,1	-1,8	-5,6	5,5	-0,5
wolce > 12 m-cy (C)	--	--	--	--	--	--	--	--	--
krowy (D)	4,65	9 547	9 738	-1,7	288,1	-0,2	14,7	38,0	4,1
jałówki > 12 m-cy (E)	6,14	11 860	12 097	0,3	290,8	0,6	-6,0	22,4	-2,0
<b>Północny</b>									
<b>Bydło ogółem</b>	<b>5,28</b>	<b>10 192</b>	<b>10 396</b>	<b>-3,2</b>	<b>316,0</b>	<b>-1,4</b>	<b>-7,3</b>	<b>100,0</b>	<b>-</b>
bydło 8-12 m-cy (Z)	--	--	--	--	--	--	--	--	--
byki 12-24 m-ce (A)	5,80	10 875	11 093	-5,1	369,8	-1,1	0,0	18,7	1,4
byki > 24 m-cy (B)	5,90	11 062	11 283	-3,5	431,6	7,0	-19,4	6,3	-1,0
wolce > 12 m-cy (C)	--	--	--	--	--	--	--	--	--
krowy (D)	4,59	9 434	9 622	-3,8	288,5	-3,1	-15,4	54,6	-5,2
jałówki > 12 m-cy (E)	5,68	10 975	11 194	-3,7	304,5	-1,4	21,7	20,4	4,8

\*- z uwagi na ustawowy obowiązek nieidentyfikowalności danych, ceny nie podano

\*\* - z uwagi na brak porównywalności w obecnym tygodniu, danych nie podano

**Makroregiony skupu bydła oraz sprzedaży wołowiny w czwartkach**

Nazwa makroregionu	Województwa wchodzące w skład makroregionu
<b>centralny</b>	kujańsko-pomorskie, mazowieckie, łódzkie, wielkopolskie, lubuskie
<b>południowy</b>	lubelskie, małopolskie, podkarpackie, świętokrzyskie, dolnośląskie, opolskie, śląskie
<b>północny</b>	podlaskie, pomorskie, warmińsko-mazurskie, zachodnio-pomorskie

Wykorzystanie możliwe z dokładnym podaniem źródła

**Zintegrowany System  
Rolniczej Informacji Rynkowej**

## 2. Ceny sprzedaży wołowiny w Polsce

**Tablica 3. Średnie ceny sprzedaży netto (bez VAT) i struktura sprzedaży ćwierci wołowych w ubojniach bydła (kraj + UE).**

TOWAR	CENA [zł/tona]		Zmiana tygodniowa ceny [%]	Struktura sprzedaży			Wielkość sprzedaży zmiana tyg. [%]
	10.05.2020	03.05.2020		10.05.2020	03.05.2020	Zmiana tygodniowa [%]	
<b>POLSKA</b>							
<b>Ćwierci z buhajków do 2 lat - OGÓLEM</b>	<b>12 494</b>	<b>12 617</b>	<b>-1,0</b>	<b>100,00</b>	<b>100,00</b>	<b>--</b>	<b>-7,2</b>
ćwierci przednie	10 711	10 916	-1,9	12,27	13,52	-9,3	-15,8
ćwierci tylne	14 654	15 443	-5,1	8,31	6,62	25,5	16,5
ćwierci kompensowane	12 544	12 670	-1,0	79,42	79,86	-0,5	-7,7
<b>Ćwierci z krów rzeźnych - OGÓLEM</b>	<b>10 086</b>	<b>10 259</b>	<b>-1,7</b>	<b>100,00</b>	<b>100,00</b>	<b>--</b>	<b>-2,2</b>
ćwierci przednie	*	*	--	1,75	0,88	--	--
ćwierci tylne	14 389	*	--	11,61	12,21	--	--
ćwierci kompensowane	9 530	9 721	-2,0	86,63	86,91	-0,3	-2,5
<b>CENTRALNY</b>							
<b>Ćwierci z buhajków do 2 lat - OGÓLEM</b>	<b>12 357</b>	<b>12 358</b>	<b>0,0</b>	<b>100,00</b>	<b>100,00</b>	<b>--</b>	<b>-7,5</b>
ćwierci przednie	10 822	11 255	-3,9	2,33	8,17	-71,4	-73,6
ćwierci tylne	13 785	*	--	1,73	1,13	--	--
ćwierci kompensowane	12 369	12 428	-0,5	95,94	90,70	5,8	-2,2
<b>Ćwierci z krów rzeźnych - OGÓLEM</b>	<b>9 271</b>	<b>9 500</b>	<b>-2,4</b>	<b>100,00</b>	<b>100,00</b>	<b>--</b>	<b>-16,6</b>
ćwierci przednie	--	--	--	--	--	--	--
ćwierci tylne	--	--	--	--	--	--	--
ćwierci kompensowane	9 271	9 500	-2,4	100,00	100,00	0,0	-16,6
<b>POŁUDNIOWY</b>							
<b>Ćwierci z buhajków do 2 lat - OGÓLEM</b>	<b>12 500</b>	<b>12 715,9</b>	<b>-1,7</b>	<b>100,00</b>	<b>100,00</b>	<b>--</b>	<b>-1,8</b>
ćwierci przednie	10 680	10 747	-0,6	23,95	21,98	9,0	7,0
ćwierci tylne	14 813	15 501	-4,4	14,48	13,81	4,8	2,9
ćwierci kompensowane	12 663	12 791	-1,0	61,57	64,21	-4,1	-5,8
<b>Ćwierci z krów rzeźnych - OGÓLEM</b>	<b>11 026</b>	<b>11 179</b>	<b>-1,4</b>	<b>100,00</b>	<b>100,00</b>	<b>--</b>	<b>19,6</b>
ćwierci przednie	--	--	--	--	--	--	--
ćwierci tylne	15 055	15 010	0,3	24,09	23,99	0,4	20,1
ćwierci kompensowane	9 747	9 970	-2,2	75,91	76,01	-0,1	19,5
<b>PÓLNOCNY</b>							
<b>Ćwierci z buhajków do 2 lat - OGÓLEM</b>	<b>13 055</b>	<b>13 171</b>	<b>-0,9</b>	<b>100,00</b>	<b>100,00</b>	<b>--</b>	<b>-24,8</b>
ćwierci przednie	*	*	--	1,42	2,52	--	--
ćwierci tylne	*	*	--	8,25	0,55	--	--
ćwierci kompensowane	12 966	*	--	90,33	96,92	--	--
<b>Ćwierci z krów rzeźnych - OGÓLEM</b>	<b>9 975</b>	<b>10 655</b>	<b>-6,4</b>	<b>100,00</b>	<b>100,00</b>	<b>--</b>	<b>-1,4</b>
ćwierci przednie	*	*	--	8,60	4,35	--	--
ćwierci tylne	*	*	--	11,76	23,30	--	--
ćwierci kompensowane	9 802	*	--	79,64	72,35	--	--

\* - z uwagi na ustawowy obowiązek nieidentyfikowalności danych, ceny nie podano.

### **Makroregiony skupu bydła oraz sprzedaży wołowiny w ćwierćtuszach**

Nazwa makroregionu	Województwa wchodzące w skład makroregionu
<b>centralny</b>	kujawsko-pomorskie, mazowieckie, łódzkie, wielkopolskie, lubuskie
<b>południowy</b>	lubelskie, małopolskie, podkarpackie, świętokrzyskie, dolnośląskie, opolskie, śląskie
<b>północny</b>	podlaskie, pomorskie, warmińsko-mazurskie, zachodnio-pomorskie

Wykorzystanie możliwe z dokładnym podaniem źródła

**Zintegrowany System  
Rolniczej Informacji Rynkowej**

**Tablica 4. Średnie ceny sprzedaży netto (bez VAT) elementów mięsa wołowego (kraj+ UE) w okresie: 4 – 10.05.2020 r.**

Makroregion	Cena sprzedaży [zł/tonę]		Tygodniowa zmiana ceny [%]	
	rostbef z/k	udziec b/k	rostbef z/k	udziec b/k
<b>Ogółem kraj</b>	<b>17 126</b>	<b>20 091</b>	<b>-0,7</b>	<b>-7,6</b>
Południowo-zachodni	*	*	--	--
Wielkopolski	*	*	--	--
Północno-zachodni	*	*	--	--
Północno-wschodni	0	*	--	--
Mazowiecko-łódzki	*	18 552	--	-9,5
Kujawski	--	--	--	--
Wschodni-dolny	*	21 200	--	-3,1
Południowo-środkowy	*	12 365	--	-26,1

\* - z uwagi na ustawowy wymóg nieidentyfikowalności danych, ceny nie podano

### 3. Ceny bydła żywego<sup>3</sup> w Polsce

#### 3.1 Ceny cieląt i młodego bydła opasowego w handlu hurtowym

**Tablica 5. Średnie ceny zakupu cieląt płci męskiej oraz młodego bydła opasowego**

Kategoria bydła	Jednostka	Cena zakupu			Zmiana ceny	
		10.05.2020	03.05.2020	12.05.2019	tyg. [%]	roczna [%]
Byczki od 8 dni do 4 tygodni - typ mleczny	zł/szt	502,49	539,31	691,51	-6,8	-27,3
Byczki od 8 dni do 4 tygodni - typ mięsny	zł/szt	845,87	935,06	931,36	-9,5	-9,2
Młode bydło opasowe 6-12 m-cy	zł/kg w.ż.	--	--	--	--	--

\* - z uwagi na ustawowy wymóg nieidentyfikowalności danych, ceny nie podano;

\* - prezentowane ceny są cenami netto (bez VAT)

<sup>3</sup> - W handlu hurtowym bydlęciem żywym badane ceny byczków od 8 dni do 4 tygodni dotyczą cieląt przeznaczonych do dalszego chowu pochodzących od bydła ras mlecznych w przypadku typu mlecznego oraz od bydła ras mięsnych, ogólnoużytkowych i krzyżówek z rasami mięsnymi w przypadku typu mięsnego

- W handlu targowiskowym monitorowane są występujące na tym rynku kategorie bydła

*Wykorzystanie możliwe z dokładnym podaniem źródła*

**Z i n t e g r o w a n y S y s t e m  
R o l n i c z e j I n f o r m a c j i R y n k o w e j**

### 3.2 Ceny bydła na targowiskach

Tablica 6. Średnie krajowe ceny bydła uzyskane w transakcjach targowiskowych

Kategoria informacji	Tydzień		Zmiana
	08.05.2020	01.05.2020	tygodniowa [%]
<b><u>cieleta 60-100 kg</u></b>			
cena min. w zł/kg	--	--	--
cena max. w zł/kg	--	--	--
<b><i>cena średnia w zł/kg</i></b>	*	*	--
szacunkowa podaż w szt	--	--	--
szacunkowa sprzedaż w szt	--	--	--
wsk. warunków atmosferycznych *	--	--	--
<b><u>młode bydło opasowe</u></b>			
cena min. w zł/kg	--	--	--
cena max. w zł/kg	--	--	--
<b><i>cena średnia w zł/kg</i></b>	*	*	--
szacunkowa podaż w szt	--	--	--
szacunkowa sprzedaż w szt	--	--	--
wsk. warunków atmosferycznych *	--	--	--
<b><u>krowy wybrakowane</u></b>			
cena min. w zł/kg	--	--	--
cena max. w zł/kg	--	--	--
<b><i>cena średnia w zł/kg</i></b>	*	*	--
szacunkowa podaż w szt	--	--	--
szacunkowa sprzedaż w szt	--	--	--
wsk. warunków atmosferycznych *	--	--	--

\*\* - wsk. war. atmosferycznych zawiera się między liczbą 1 a 3 i jest średnią arytmetyczną z zanotowanych na targowiskach w dniu badań, jednego z trzech stopni pogody: 1-zła, 2-przeciętna i 3-dobra.

\* - z uwagi na ustawowy wymóg nieidentyfikowalności danych, ceny nie podano

## Metodyka badań targowiskowych

Notowania cen bydła na targowiskach realizowane są w 13 województwach w kraju (oprócz<sup>4</sup>: lubuskiego, opolskiego i zachodnio-pomorskiego) na maksymalnie 90 reprezentatywnych targowiskach.

Pod pojęciem targowisko rozumiany jest zorganizowany rynek lokalny, którego dominującymi uczestnikami są okoliczni producenci rolni.

Prezentowane ceny są cenami średnimi arytmetycznymi obliczanymi z odnotowanej liczby zawartych transakcji, tylko dla bydła w określonym wieku i przedziale wagowym:

1. cielęta do chowu lub na rzeź o wadze 60 – 100 kg, zarówno buhajki jak i jałówki,
2. młode bydło opasowe od 6 do 12 miesięcy,
3. krowy wybrakowane po selekcji i starsze powyżej 6 lat

Zestawienie cen dotyczy ostatniego tygodnia, natomiast na poszczególnych targowiskach badania cen dokonywane są raz w tygodniu, raz na dwa tygodnie lub raz w miesiącu (w zwyczajowo przyjęty dzień targowy lub w jeden z kilku dni targowych).

Obroty na tych rynkach mają charakter lokalny.

**Notowań cen dokonują pracownicy Ośrodków Doradztwa Rolniczego**

### Uwaga:

**Analiza handlu zagranicznego za okres I-II 2020r. (dane wstępne) oraz uboje bydła w okresie: styczeń - luty 2020 r. są zamieszczone w wersji EXCEL biuletynu.**

---

Biuletyn „*Rynek wołowiny i cielęciny*” ukazuje się w każdy czwartek.

*Informacje zamieszczane w tym biuletynie przekazywane są przez współpracujące z nami podmioty na podstawie Ustawy o badaniach rynkowych z dn. 30 marca 2001r.*

### Wydawca:

Ministerstwo Rolnictwa i Rozwoju Wsi,  
Departament Promocji i Jakości Żywności  
ul. Wspólna 30, 00-930 Warszawa,  
tel. (022) 623-16-33, fax (022) 623-27-06

Internet: <http://www.minrol.gov.pl>, E-mail: [biuletyn@minrol.gov.pl](mailto:biuletyn@minrol.gov.pl)

**Autor:** Anna Pankiewicz tel. (022) 623-16-33 E-mail: [Anna.Pankiewicz@minrol.gov.pl](mailto:Anna.Pankiewicz@minrol.gov.pl)

---

<sup>4</sup> w w/w województwach bydło w handlu targowiskowym nie występuje bądź ma charakter incydentalny