



ZINTEGROWANY SYSTEM ROLNICZEJ INFORMACJI RYNKOWEJ

RYNEK OWOCÓW I WARZYW ŚWIEŻYCH

NR 50/2023

21.12.2023 r.

Notowania za okres: 11 - 20.12.2023 r.

Biuletyn tygodniowy.

Informacje zamieszczane w niniejszym biuletynie przekazywane są przez podmioty włączone do Zintegrowanego Systemu Rolniczej Informacji Rynkowej (ZSRIR).

Szanowni Państwo,

Informujemy, że ze względu na okres świąteczno-noworoczny kolejny *Biuletyn Informacyjny nr 51/52 za 2023 r.*, zostanie opublikowany w dniu *5 stycznia 2023 roku* i będzie dotyczył łącznie dwóch tygodni, tj. *okresu od 18 do 31 grudnia 2023 roku.*

Podstawy prawne:

- ustawa z dnia 30 marca 2001 r. o rolniczych badaniach rynkowych (Dz.U. 2015, poz. 1160 – tekst jednolity);
- rozporządzenie Ministra Rolnictwa i Rozwoju Wsi z dnia 8 marca 2021 r. w sprawie zbieranych danych rynkowych (Dz. U. z 2021 r., poz. 589).

Spis treści

1. Ceny skupu – Instytut Ekonomiki Rolnictwa i Gospodarki Żywnościowej	3
1.1. Ceny skupu netto w zakładach przetwórczych i chłodniach (zł/kg)	3
2. Średnie tygodniowe ceny producenta – Krajowa Rada Izb Rolniczych	6
3. Rynek hurtowy	7
3.1. Cena warzyw na rynkach hurtowych	6
3.2. Cena owoców na rynkach hurtowych	8
3.3. Zmiana cen hurtowych dla wybranego asortymentu owoców i warzyw	9
4. Ceny jabłek – organizacje producentów	10
4.1. Ceny jabłek w skupie	
4.2. Ceny jabłek w sprzedaży	
5. Średnie ceny zakupu owoców i warzyw płacone przez sieci handlowe	11
6. Wykresy – średnie ceny na rynkach hurtowych 2023r.	12
7. Wykres – średnie ceny jabłek w Polsce w 2022/23 r.	13

Dodatkowe informacje.

1. Informacje dot. cen skupu dostarczane są przez IERiGŻ Zakład Ekonomiki Gospodarstw Rolnych i Ogrodniczych

2. Informacje dot. cen producenta dostarczane są przez KRIR MRiRW

3. Informacje dot. cen hurtowych dostarczone są przez przedstawicieli niżej wymienionych rynków hurtowych i ośrodków doradztwa rolniczego.

Warszawski Rolno-Spożywczy Rynek Hurtowy S.A. – **Bronisze** – www.bronisze.com.pl; **Gięda** - Białystok
Podlaskie Centrum Rolno Towarowe S.A. - <https://www.podlaskiecentrum.pl/>; **Lubelski Rynek Hurtowy S.A.**
– **Lublin** – www.elizowka.pl, **Wielkopolska Gildia Rolno-Ogrodnicza S.A.** – **Poznań** – www.wgro.com.pl;
Podkarpackie Centrum Hurtowe Agrohurt S.A. – **Rzeszów** – www.mgrt.rzeszow.pl; **Zachodniopomorskie**
Centrum Hurtowe Rolhurt- www.rolhurt.pl, **Mewat Bydgoszcz** - www.targowisko.mewat.pl, **Rolno-**
spożywczy rynek hurtowy- <http://www.targpiast.com.pl/>, **Łódzki Rynek Hurtowy ZIAZDOWA S.A.**
<https://zjazdowa.com.pl/>, **Radomska Gięda Rolna** - <https://rsrh-radom.pl/>, **Targowisko Miejskie**
Sandomierz - <http://targowiskasandomierz.pl/>, **Kompleks Handlowy RYBITWY** - <https://khrybitwy.pl/>.

4. Informacje dot. cen targowiskowych ziemniaków i cebuli dostarczone są przez pracowników ośrodków doradztwa rolniczego.

1. Ceny skupu – Instytut Ekonomiki Rolnictwa i Gospodarki Żywnościowej

1.1. Ceny skupu netto w zakładach przetwórczych i chłodniach (zł/kg) – BEZ AKTUALIZACJI

Ceny skupu netto w zakładach przetwórczych i chłodniach zbierane 18-19 XII 2023 r. (zł/kg)

Województwa	Cebula obrana	Cebula w łusce	Marchew na kostkę	Marchew na plastry	Ziemniaki
kujawsko-pomor.			0,55-0,65z		
kujawsko-pomor.	1,95-2,20z	1,30z			1,10z
kujawsko-pomor.	1,95z-2,20z	1,20z-1,30z		0,70z	
kujawsko-pomor.	1,90z-2,10z				
lubelskie					
lubelskie		1,25z-1,35z			
lubelskie					
lubelskie					
lubuskie			0,61z		1,20z
łódzkie					
łódzkie					
małopolskie				0,65z-0,71z	
mazowieckie	1,95z-2,10z				
mazowieckie			0,60z		
podkarpackie		1,30z			
podkarpackie				0,65z	
podlaskie					
podlaskie					
śląskie					
świętokrzyskie					
wielkopolskie					
wielkopolskie					
zachodnio-pomor.	2,00z				1,00z
średnio	1,95z-2,20z	1,20z-1,35z	0,55-0,60z-0,65z	0,65z-0,71z	1,00z-1,20z
tydzień temu	1,90z-2,20z	1,20z-1,30z	0,60z	0,60z-0,70z	0,95z-1,20z
rok temu	2,51z	1,87z	0,41z	0,55z	1,10z

Województwa	Jabłka przemysłowe	Selery	Buraki	Pasternak	Pory	Kapusta biała
kujawsko-pomor.						
kujawsko-pomor.						
kujawsko-pomor.			0,45-0,55z		1,80z-1,90z	0,95z
kujawsko-pomor.		1,25z-1,30z				
lubelskie	0,87z-0,92z			0,75-0,90z		
lubelskie	0,88z-0,90z					
lubelskie	0,90z	1,20z-1,25z				0,85-0,94z
lubelskie			0,61z			
lubelskie						
lubuskie						
łódzkie				0,90z		
łódzkie	0,87z-0,91z				1,75z-1,90z	
małopolskie	0,87z		0,60z			
mazowieckie						
mazowieckie	0,87z-0,91z			0,85-0,91z		
podkarpackie		1,20z-1,30z				0,86-0,93z
podkarpackie						
podlaskie						
podlaskie						
śląskie					1,75z-1,90z	
świętokrzyskie						
wielkopolskie						
wielkopolskie						
zachodnio-pomor.						
średnio	0,87z-0,92z	1,20z-1,30z	0,45-0,55z-0,60z	0,75z-0,90z-0,91z	1,75z-1,90z	0,85z-0,93z-0,95z
tydzień temu	0,86z-0,91z	1,20z-1,30z	0,45-0,50z-0,55z	0,75z-0,90z	1,70z-1,90z	0,70z-0,90z
rok temu	0,38z-0,41z	1,10z	0,57z	0,85z	1,51z-1,59z	0,90z

l/z/ cena loco zakład, k/kontrakcja,kl.I/klasa I, kl.II/klasa II,extra/klasa ekstra,m/"mokry" przemysłs/ "suchy" przemysł,W/Węgielka

1.2. Ceny skupu warzyw i owoców w spółdzielniach ogrodniczych (zł/kg) – BEZ AKTUALIZACJI

Województwo	Buraki ćwikłowe	Cebula	Czosnek/głóвка	Kapusta biała	Kiszona kapusta	Ogórki kiszone
lubelskie					4,25	
lubelskie	1,00		1,60	1,10		8,50
łódzkie		1,81	1,57	0,90-1,20	4,22	
łódzkie	1,10			0,80-1,20		8,25
małopol.	1,00		1,58		4,15	8,20
małopol.		1,80			4,25	8,00
małopol.	0,99	1,80		0,80-1,10	4,20	
małopol.	0,97	1,77	1,56			8,15
mazowiec.	0,98	1,82	1,57		4,20	8,00
podkarp.	0,96			0,95		8,10
podkarp.	0,97	1,80	1,59	0,80-1,10		8,20
Cena średnia	1,00	1,80	1,58	0,80-1,20	4,21	8,18
dwa tygodnie temu	0,97	1,78	1,55	0,75-1,10	4,11	8,01
rok temu	1,21	2,31	1,29	2,31	4,01	6,25

Województwo	Marchew (myta)	Pieczarki	Pietruszka	Pory	Selery
lubelskie		7,65-8,10	3,35	3,92	2,32
małopol.	1,50-1,58	8,00-8,78	3,35	3,97	2,45
małopol.			3,55	3,72	
mazowiec.	1,50-1,70	7,12-8,30	3,61	3,95	2,55
mazowiec.	1,45-1,65	6,80-7,25	3,65	3,85	2,45
podkarp.	1,55-1,65	7,10-8,50	3,60		2,61
podkarp.	1,50-1,65	7,20-8,30		3,88	2,35
Cena średnia	1,45-1,70	6,80-8,78	3,52	3,88	2,46
dwa tygodnie temu	1,25-1,56	6,45-8,00	3,41	3,79	2,17
rok temu	1,51	8,15	3,25	3,91	2,77

Województwo	Jabłka deserowe	Jabłka przemysłowe	Gruszki
lubelskie	1,70-3,50	0,87-0,93	
łódzkie	1,85-3,70		
łódzkie			4,00-4,90
łódzkie		0,88-0,93	
małopolskie	1,80-3,80		4,00-4,98
małopolskie	1,75-3,45		
małopolskie			
małopolskie		0,88-0,95	
małopolskie			3,80-5,10
mazowiec.	1,85-3,50		
mazowiec.		0,89-0,94	
podkarp.	1,75-3,70		3,78-4,90
podkarp.			
Cena średnia	1,70-3,80	0,87-0,95	3,78-5,10
dwa tygodnie temu	1,68-3,30	0,86-0,92	3,50-4,80
rok temu	1,08-2,98	0,30-0,31	3,45-3,88

s/"suchy" przemysł, */jabłka w kal. 65+ i do średniej nie wliczana jest odmiana Antonówka

2. Średnie tygodniowe ceny producenta – Krajowa Rada Izb Rolniczych

Województwo/Towar	Mazowieckie			Świętokrzyskie			Wielkopolskie		
	10.12 - 17.12.2023r. cena w zł/kg (szt*)	04.12 - 10.12.2023r. cena w zł/kg (szt*)	tygodniowa zmiana ceny w %	10.12 - 17.12.2023r. cena w zł/kg (szt*)	04.12 - 10.12.2023r. cena w zł/kg (szt*)	tygodniowa zmiana ceny w %	10.12 - 17.12.2023r. cena w zł/kg (szt*)	04.12 - 10.12.2023r. cena w zł/kg (szt*)	tygodniowa zmiana ceny w %
Jabłka (op.5-20 kg) Golden delicious (70/80mm)	2,00	2,30	-13,0	1,45	1,40	3,6	--	--	--
Jabłka (op.5-20 kg) Jonagold+Jonagored (70/80mm)	1,80	1,50	20,0	1,45	1,35	7,4	--	--	--
Jabłka (op.5-20 kg) Idared (70/80mm)	--	1,30	--	--	--	--	--	--	--
Jabłka (op.5-20 kg) Shampion (70/80mm)	1,50	1,30	15,4	1,50	1,35	11,1	--	--	--
Jabłka (op.5-20 kg) Boskoop (70/80mm)	2,20	2,80	-21,4	2,15	2,05	4,9	--	--	--
Jabłka (op.5-20 kg) Gala (65/70mm)	4,00	2,00	100,0	1,35	1,35	0,0	--	--	--
Gruszki (op.5-20 kg) Lukaszówka (65/70 mm)	--	--	--	3,13	3,38	-7,4	--	--	--
Cebula żółta 40-80 mm; op.5-25 kg	--	--	--	--	--	--	--	--	--
Cebula biała 40-80 mm op.5-25 kg	1,90	2,10	-9,5	1,65	1,65	0,0	1,80	1,80	0,0
Marchew wszystkie odmiany pakowane luzem	1,85	1,90	-2,6	1,50	1,00	50,0	2,70	2,30	17,4
Pietruszka korzeń op. 10 kg	--	--	--	6,50	3,00	116,7	5,00	5,00	0,0
Pomidory, typ okrągły; op. 5-6 kg	--	--	--	--	--	--	--	--	--
Ogórki, typ gładkie; op. 5-6 kg	--	--	--	--	--	--	--	--	--
Seler	--	--	--	3,00	3,00	0,0	4,00	4,00	0,0
Sałata masłowa za główkę	--	--	--	--	--	--	--	--	--
Szparagi biało/fioletowe >16mm	--	--	--	--	--	--	--	--	--
Burak ćwikłowy op. 10-15 kg	--	--	--	1,10	1,10	0,0	1,20	1,10	9,1
Kalafior 12-20 cm	--	--	--	--	--	--	--	--	--
Kapusta biała zł/kg	--	--	--	1,00	0,95	5,3	1,00	1,10	-9,1
Rzodkiewka za pęczek 1 szt	--	--	--	--	--	--	--	--	--
Ziemniaki (op. 15 kg)	--	--	--	1,25	1,25	0,0	--	--	--
Pieczarki 30-65 mm	--	--	--	12,00	12,00	0,0	7,00	7,50	-6,7

Wykorzystanie możliwe wyłącznie z dokładnym podaniem źródła.

3. Rynek hurtowy

3.1. Ceny warzyw na rynkach hurtowych

Ceny **WARZYW** na rynkach hurtowych w dniach 18.-20.12.2023r

		Bronisze		Gorzów Wlkp.		Kalisz		Łódź		Poznań		Rzeszów		Wrocław	
Data notowania		2023-12-20		2023-12-18		2023-12-20		2023-12-19		2023-12-18		2023-12-19		2023-12-19	
Warzywa		Max	Min	Max	Min	Max	Min	Max	Min	Max	Min	Max	Min	Max	Min
KRAJOWE															
Buraki ćwikłowe	kg	0,75	1,50	3,00	3,50	1,50	1,50	1,00	1,40	2,00	2,80	1,50	2,00	1,00	1,50
Cebula biała	kg	1,86	2,30	3,50	4,00	2,00	2,20	1,67	2,67	2,50	2,80	2,40	3,00	2,00	2,50
Kapusta biała	kg	0,65	1,00	2,00	2,50	0,80	1,00	1,00	1,50	2,40	3,00	1,40	1,80		
Marchew	kg	1,90	2,30	3,00	3,50	2,20	2,80	1,90	2,60	2,80	3,00	2,50	3,00	1,00	2,30
Ogórki szklarniowe	kg	10,00	12,00			10,00	12,00	6,00	12,00	12,00	14,00	6,00	9,00	7,00	12,00
Pietruszka	kg	6,50	9,00	7,00	8,00	6,00	8,00	4,00	6,00	5,60	6,40	7,00	8,00	4,00	6,00
Pomidory	kg			9,00	11,00									6,50	9,00
Pomidory malinowe	kg	12,00	25,00			16,67	25,00	8,33	28,33	20,00	26,67	14,00	18,00	9,00	17,00
Pory	szt.	2,25	3,00			2,00	3,00	1,80	2,60	2,80	3,00	3,50	4,50	2,00	3,50
Rzodkiewka	pęczek							1,50	2,50			1,80	2,50	1,80	3,50
Sałata	szt.	3,50	5,00					3,00	5,50			4,00	5,00	4,00	5,50
Selery	kg	2,00	2,75			4,00	4,00	2,40	4,00	4,40	5,00	3,60	4,50	3,00	4,00
Ziemniaki	kg	1,33	2,45	1,75	2,50	1,20	1,47	1,20	2,00	1,87	2,53	1,70	2,00	1,50	2,30
Boczniki	kg	13,50	20,00							27,50	30,00			30,00	30,00
Pieczarki	kg	10,00	13,00			9,00	10,00	10,00	14,00	10,00	11,00	12,00	15,00	9,00	11,00
IMPORTOWANE															
Czosnek	kg	9,00	13,00			10,00	12,00								
Ogórki szklarniowe	kg	6,50	13,00			10,00	11,00			8,89	9,33				
Papryka czerwona	kg	8,00	12,00			10,00	12,00			10,60	12,00			10,00	11,00
Papryka zielona	kg	11,00	13,00			10,00	10,00			10,60	12,00			10,00	11,00
Papryka żółta	kg	8,00	12,00			10,00	12,00			10,60	12,00			10,00	11,00
Pomidory	kg	5,00	14,00			9,00	12,00			9,23	10,00				
Pomidory malinowe	kg					14,00	14,00								
Rzodkiewka	pęczek	1,60	2,00			2,00	2,00			2,00	2,20				
Sałata	szt.	3,30	4,50			3,13	3,75								

Wykorzystanie możliwe wyłącznie z dokładnym podaniem źródła.

3.2. Cena owoców na rynkach hurtowych

Ceny **OWOCÓW** na rynkach hurtowych w dniach 18.-20.12.2023r

Miejscowość			Bronisze		Gorzów Wlkp.		Kalisz		Łódź		Poznań		Rzeszów		Wrocław	
Data notowania			2023-12-20		2023-12-18		2023-12-20		2023-12-19		2023-12-18		2023-12-19		2023-12-19	
Owoce	Odm.	Jedn.	Min	Max	Min	Max	Min	Max	Min	Max	Min	Max	Min	Max	Min	Max
KRAJOWE																
Gruszki		kg	4,00	5,00	8,50	9,20	6,00	6,00	3,50	5,00	6,00	6,00	6,00	7,00	5,00	6,50
Jabłka																
	<i>Boskoop</i>	kg									3,00	3,67				
	<i>Cortland</i>	kg	2,66	3,66			3,33	3,33	2,00	3,67	3,67	4,00				
	<i>Gala</i>	kg	2,00	3,00			2,33	2,33			3,67	3,67				
	<i>Golden</i>	kg	2,00	3,00					1,67	2,87						
	<i>Jonagored</i>	kg	1,86	2,33			2,33	2,33								
	<i>Ligol</i>	kg	2,00	3,00			2,33	2,33	1,67	2,87	4,00	4,00				
	<i>Lobo</i>	kg	2,33	3,50			2,67	2,67	1,67	3,20	3,67	3,67				
	<i>Rubin</i>	kg					2,67	2,67			3,67	3,67				
	<i>Szampion</i>	kg	1,86	3,00			2,33	2,33	1,67	2,87	3,00	3,67				
	<i>Szara Reneta</i>	kg	2,66	3,66			2,67	2,67	1,67	3,67			3,00	4,00		
IMPORTOWANE																
Ananasy		szt.	4,00	5,00			5,00	15,00	6,00	10,00			6,00	7,00	5,00	6,00
Banany		kg	4,44	5,27			4,72	5,00	4,72	5,56	4,72	6,11	4,72	5,00	5,00	6,00
Cytryny		kg					9,00	9,00	5,00	6,00	5,50	8,50	4,00	6,00	4,50	8,00
Grejpfruty		kg	4,00	16,00			5,00	7,00	5,29	5,88	6,07	6,79	6,00	7,00	7,00	9,00
Gruszki		kg	4,50	5,50			6,00	6,00	6,67	7,50	7,00	8,60				
Mandarynki		kg	4,00	12,00			8,00	9,00	7,00	8,00	5,50	10,50	6,00	8,00	6,00	13,00
Pomarańcze		kg	4,50	9,00			4,50	8,00	7,00	9,00	6,50	9,00	6,00	9,00	6,00	13,00
Śliwki		kg	7,00	9,50												
Winogrona		kg	15,00	25,00			20,00	25,00	19,00	20,00	13,60	21,00	16,00	18,00	12,50	20,00

Wykorzystanie możliwe wyłącznie z dokładnym podaniem źródła.

3.3. Zmiana cen hurtowych dla wybranego asortymentu owoców i warzyw

Produkt	Jedn.	Cena zł/jedn				Zmiany ceny (%)							
		2023-12-21		2023-12-14		w stosunku do poprzedniego notowania*)		2 tyg.		3 tyg.		4 tyg.	
		Min	Max	Min	Max	Min	Max	Min	Max	Min	Max	Min	Max
1	2	3	4	5	6	7	8	9	10	11	12	13	14
Warzywa krajowe													
Boczniki	kg	23,67	26,67	23,67	26,67	0,0	0,0	15,4	6,7	15,4	14,3	19,0	14,3
Buraki ćwikłowe	kg	1,54	2,03	1,18	1,86	30,1	9,1	22,9	14,0	22,9	21,4	33,5	26,8
Cebula biała	kg	2,28	2,78	1,93	2,41	18,2	15,2	18,2	12,4	18,2	14,9	15,2	13,6
Kapusta biała	kg	1,38	1,80	1,24	1,70	11,1	5,9	11,8	12,5	11,8	13,7	11,3	15,6
Marchew	kg	2,19	2,79	1,95	2,43	12,1	14,6	20,1	23,3	20,1	48,9	64,5	61,2
Ogórki szklarniowe	kg	8,50	11,83	8,69	12,13	-2,2	-2,4	-12,8	-2,2	-12,8	14,3	7,0	26,5
Pietruszka	kg	5,73	7,34	5,19	6,60	10,4	11,3	30,5	30,7	30,5	41,6	44,5	45,6
Pomidory	kg	7,75	10,00	7,00	8,92	10,7	12,1	-1,1	4,0	-1,1	-8,8	13,4	9,4
Pomidory malinowe	kg	13,33	23,33	14,27	20,40	-6,5	14,4	0,5	17,1	0,5	50,5	49,1	78,3
Pory	szt.	2,39	3,27	2,31	2,92	3,5	11,9	-3,9	7,5	-3,9	14,6	7,9	8,3
Rzodkiewka	peczek	1,70	2,83	1,77	2,73	-3,8	3,7	-7,3	18,1	-7,3	13,3	-12,1	16,4
Salata	szt.	3,63	5,25	3,50	5,33	3,6	-1,6	27,9	31,3	27,9	27,5	29,6	38,7
Selery	kg	3,23	4,04	3,28	4,05	-1,4	-0,2	2,3	3,6	2,3	4,8	2,4	6,2
Ziemniaki	kg	1,51	2,18	1,55	2,18	-2,5	0,0	-2,9	4,8	-2,9	12,7	5,3	10,6
Owoce krajowe													
Gruszki	kg	5,57	6,39	5,00	5,90	11,4	8,2	13,7	10,1	13,7	16,1	20,0	14,6
Jabłka:													
<i>Boskoop</i>	kg	3,00	3,67	3,00	3,67	0,0	0,0	0,0	0,0	0,0	0,0	0,0	0,0
<i>Cortland</i>	kg	2,92	3,67	2,75	3,67	6,1	0,0	6,1	0,0	6,1	1,1	6,1	1,1
<i>Golden</i>	kg	1,83	2,93	1,83	2,93	0,0	0,0	0,0	0,0	0,0	0,0	0,0	0,0
<i>Jonagored</i>	kg	2,10	2,33	2,10	2,33	0,0	0,0	0,0	0,0	0,0	0,0	0,0	0,0
<i>Ligol</i>	kg	2,50	3,05	2,50	3,05	0,0	0,0	0,0	-2,7	0,0	1,4	0,0	-2,7
<i>Lobo</i>	kg	2,58	3,26	2,58	3,26	0,0	0,0	0,0	0,0	0,0	0,0	3,3	0,0
<i>Rubin</i>	kg	3,17	3,17	3,17	3,17	0,0	0,0	0,0	-34,5	0,0	0,0	0,0	0,0
<i>Szara Reneta</i>	kg	2,50	3,50	2,33	3,33	7,2	5,0	0,0	3,7	0,0	5,0	0,0	3,7
<i>Szampion</i>	kg	2,22	2,97	2,22	2,97	0,0	0,0	0,0	0,0	0,0	11,0	3,9	9,2
Warzywa importowane													
Czosnek	kg	9,50	12,50	9,50	12,50	0,0	0,0	0,0	0,0	-20,8	-25,0	-23,0	-27,9
Papryka czerwona	kg	9,65	11,75	8,53	11,87	13,1	-1,0	17,7	4,9	-5,7	-4,7	-3,8	0,7
Papryka zielona	kg	10,40	11,50	9,67	10,33	7,6	11,3	7,6	11,3	15,6	15,0	15,6	15,0
Papryka żółta	kg	9,65	11,75	9,20	12,00	4,9	-2,1	8,8	3,7	-6,9	0,7	-9,8	0,7
Pomidory	kg	7,74	12,00	7,24	10,67	6,9	12,5	-1,0	-2,7	-3,0	6,7	19,1	0,0
Rzodkiewka	peczek	1,87	2,07	1,58	1,78	18,5	16,4	18,5	8,8	16,7	8,8	28,7	14,8
Owoce importowane													
Banany	kg	4,72	5,49	4,72	5,69	0,0	-3,5	2,4	0,9	0,8	0,6	3,4	4,0
Cytryny	kg	5,60	7,50	6,00	7,63	-6,7	-1,6	-10,4	-1,6	-7,9	-1,1	-4,5	1,1
Grejpfruty	kg	5,56	8,61	5,47	9,15	1,6	-5,9	0,8	-1,6	-5,2	22,7	-1,7	29,0
Gruszki	kg	6,04	6,90	6,15	7,53	-1,8	-8,3	-2,0	-12,4	0,2	-15,5	-7,5	-13,8
Mandarynki	kg	6,13	9,41	6,10	10,10	-0,3	-0,2	-1,9	6,1	-1,0	-5,3	-5,4	4,6
Winogrona	kg	16,02	21,50	16,02	22,20	1,0	-0,8	4,6	-1,3	2,9	1,7	5,2	2,4

4. Ceny jabłek – organizacje producentów

Skup jabłek przez organizacje producentów - główne odmiany

PLN/100kg

Odmiana	11.12 -17.12.12023	04.12 -10.12.12023	Zmiana [%]
Gala	147,1	201,8	-37,2
Golden	127,8	--	--
Idared	112,4	--	--
Jonagold/Jonagored	125,3	133,6	-6,7
Ligol	--	137,0	--
Szampion	111,0	123,3	-11,1

PLN/100kg

Odmiana	11.12 -17.12.12023	04.12 -10.12.12023	Zmiana [%]
Średnia ważona (wszystkie odmiany)	127,3	148,9	-16,9

Sprzedż jabłek przez organizacje producentów - główne odmiany

PLN/100kg

Odmiana	11.12 -17.12.12023	04.12 -10.12.12023	Zmiana [%]
Gala	293,8	314,1	-6,9
Gloster	--	--	--
Golden	232,1	290,5	-25,2
Idared	186,9	--	--
Jonagold/Jonagored	237,3	235,4	0,8
Ligol	270,5	273,7	-1,2
Szampion	263,4	249,9	5,1

PLN/100kg

Odmiana	11.12 -17.12.12023	04.12 -10.12.12023	Zmiana [%]
Średnia ważona (wszystkie odmiany)	248,7	255,8	-2,9

5. Średnie ceny zakupu owoców i warzyw płacone przez sieci handlowe

OWOCE - luzem

Towar	Cena w zł/kg		Zmiana [%]
	2023-12-17	2023-12-10	
Jabłka wg odmian (krajowe):			
Gala	3,22	3,32	-3,0
Golden delicious	3,14	3,16	-0,6
Jonagold/jonagored	2,49	2,47	0,8
Ligol	2,95	2,89	2,1
Lobo	2,92	2,87	1,7
Szampion	2,83	2,71	4,4
Pomarańcze odmiany:			
nieokreślone	5,00	5,40	-7,4
Pomarańcze odmiany:			
nieokreślone	5,40	6,26	-13,7

OWOCE - opakowania do 2 kg

Towar	Cena w zł/kg		Zmiana [%]
	2023-12-17	2023-12-10	
Pomarańcze odmiany:			
nieokreślone	4,19	3,85	8,8

WARZYWA - luzem

Towar	Cena w zł/kg		Zmiana [%]
	2023-12-17	2023-12-10	
krajowe			
Marchew	2,53	2,34	8,1
Pomidory na gałązkach	8,62	--	--
Pomidory okrągłe	12,80	13,86	-7,6
Ziemniaki	2,00	1,88	6,4
z importu			
Pomidory okrągłe	8,51	8,19	3,9
Pomidory typu cherry	16,43	15,27	7,6

WARZYWA - opakowania do 2 kg

Towar	Cena w zł/kg		Zmiana [%]
	2023-12-17	2023-12-10	
krajowe			
Marchew	3,42	2,95	15,9
Pomidory okrągłe	17,93	16,47	8,9
Pomidory typu cherry	16,43	15,50	6,0
Ziemniaki	2,57	2,54	1,2
z importu			
Pomidory na gałązkach	8,94	8,83	1,2
Pomidory okrągłe	8,12	--	--
Pomidory typu cherry	15,99	16,39	-2,4

Dane podane w tabelach oznaczają ostatni dzień analizowanego tygodnia.

6. Wykresy – średnie ceny na rynkach hurtowych 2023r.

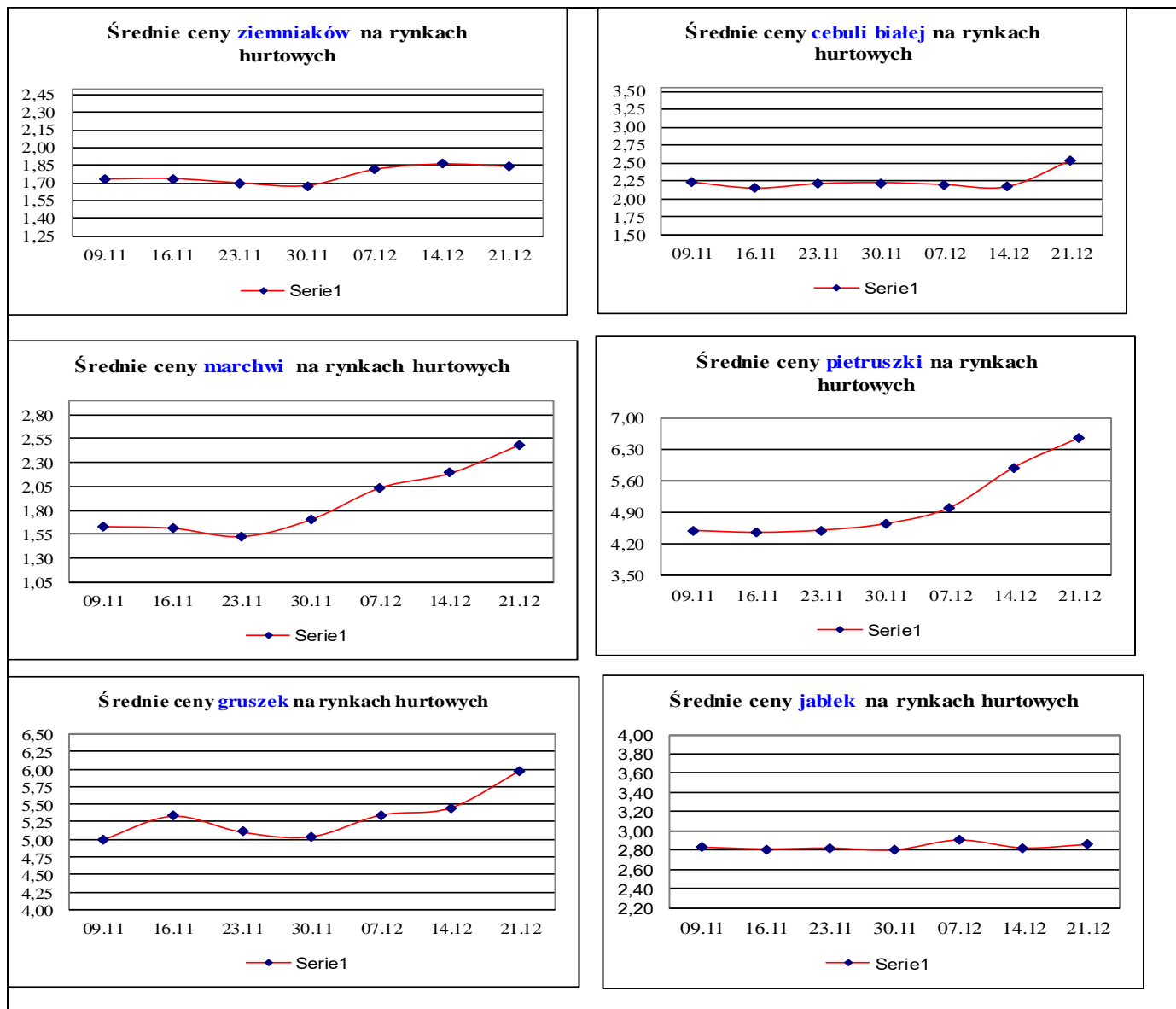

7. Wykres – średnie ceny jabłek w Polsce w 2022/23 r.

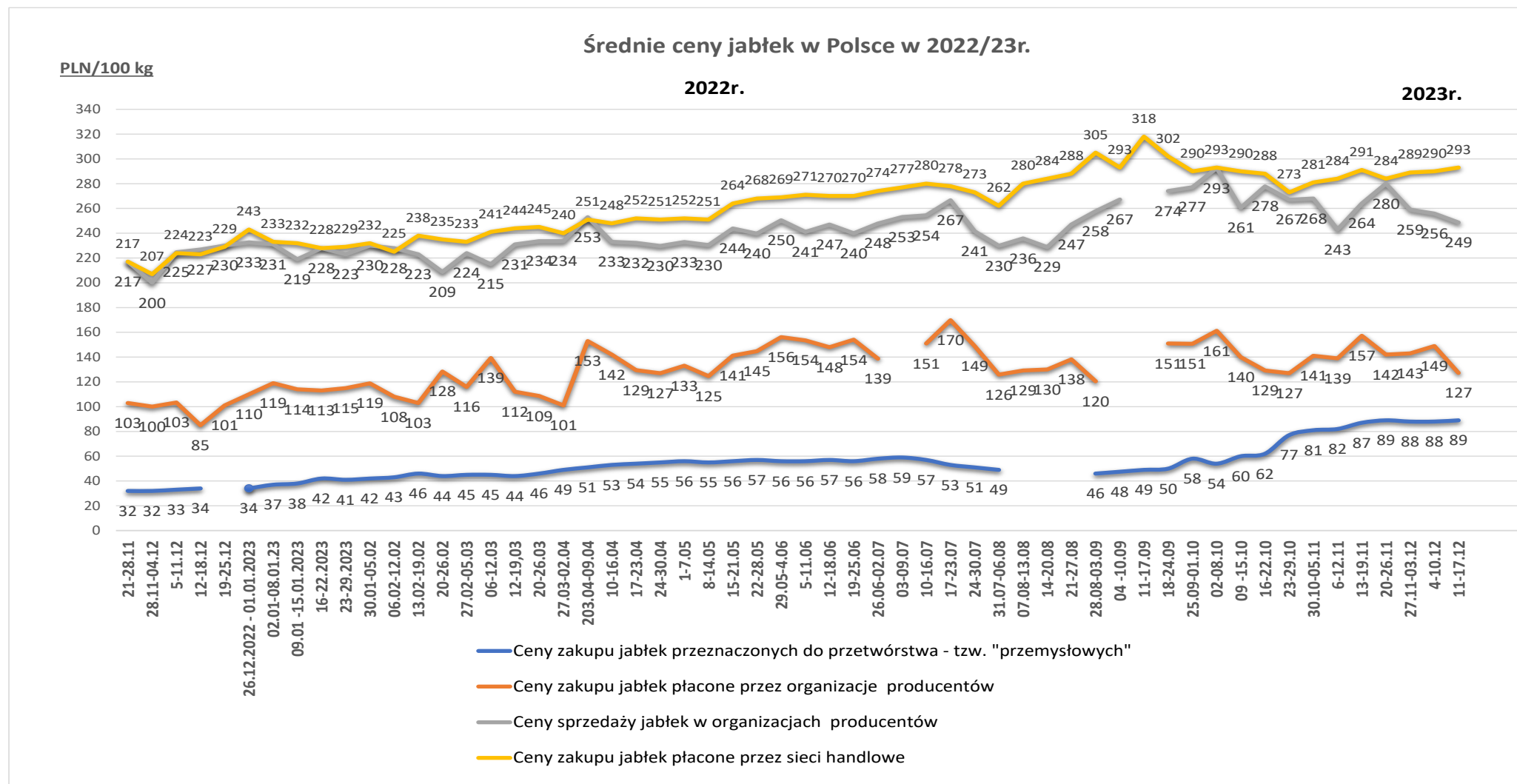

Wykorzystanie możliwe wyłącznie z dokładnym podaniem źródła.

Ceny jabłek odmiany *Shampion* na rynkach hurtowych

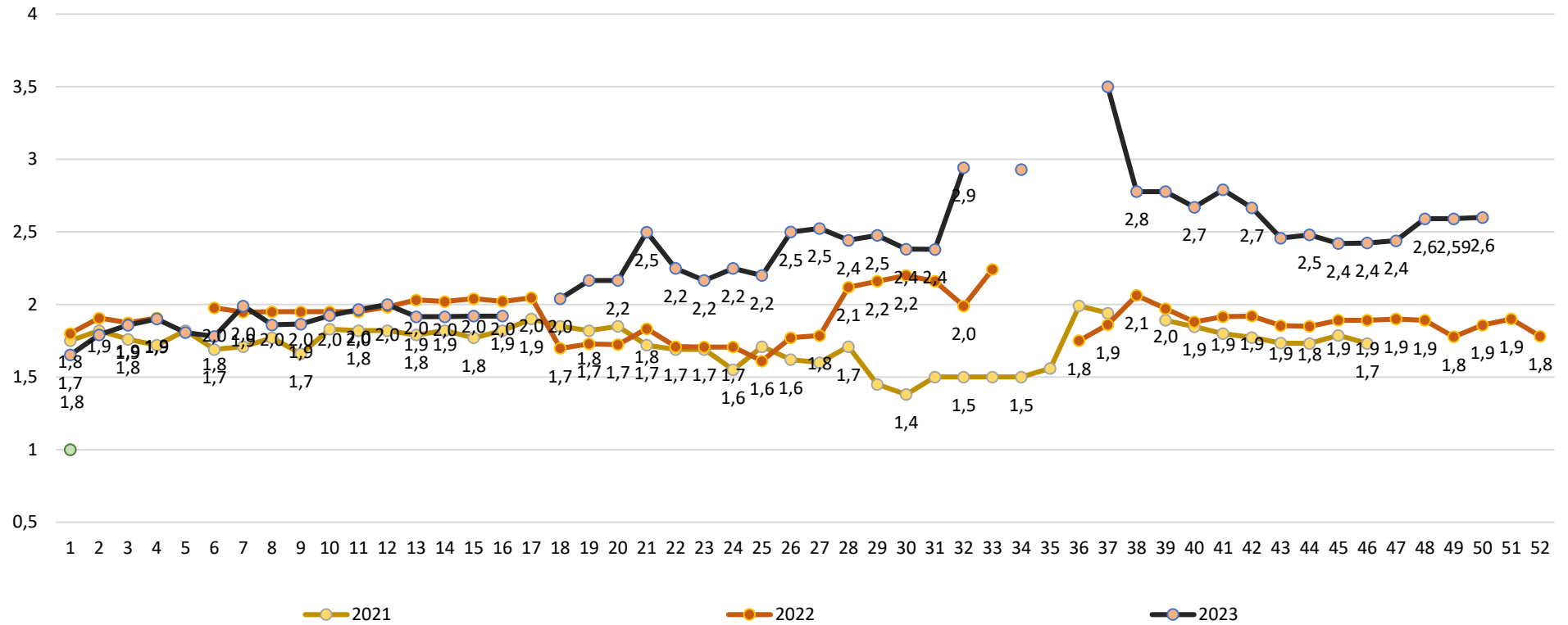

Wykorzystanie możliwe wyłącznie z dokładnym podaniem źródła.

Średnie ceny zakupu jabłek (luzem) płacone przez podmioty handlu detalicznego

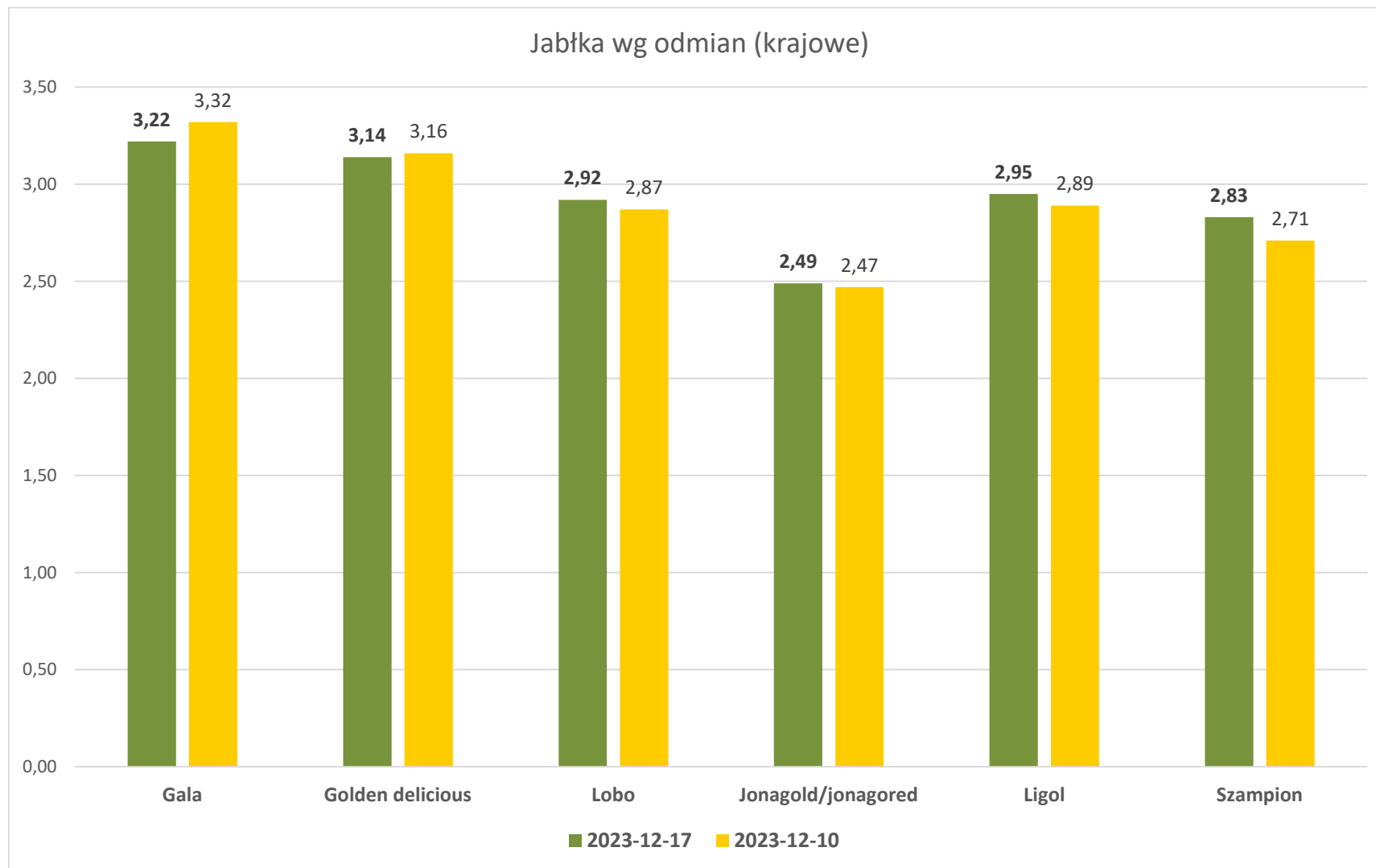

Wykorzystanie możliwe wyłącznie z dokładnym podaniem źródła.

Średnie ceny zakupu warzyw (luzem) płacone przez podmioty handlu detalicznego

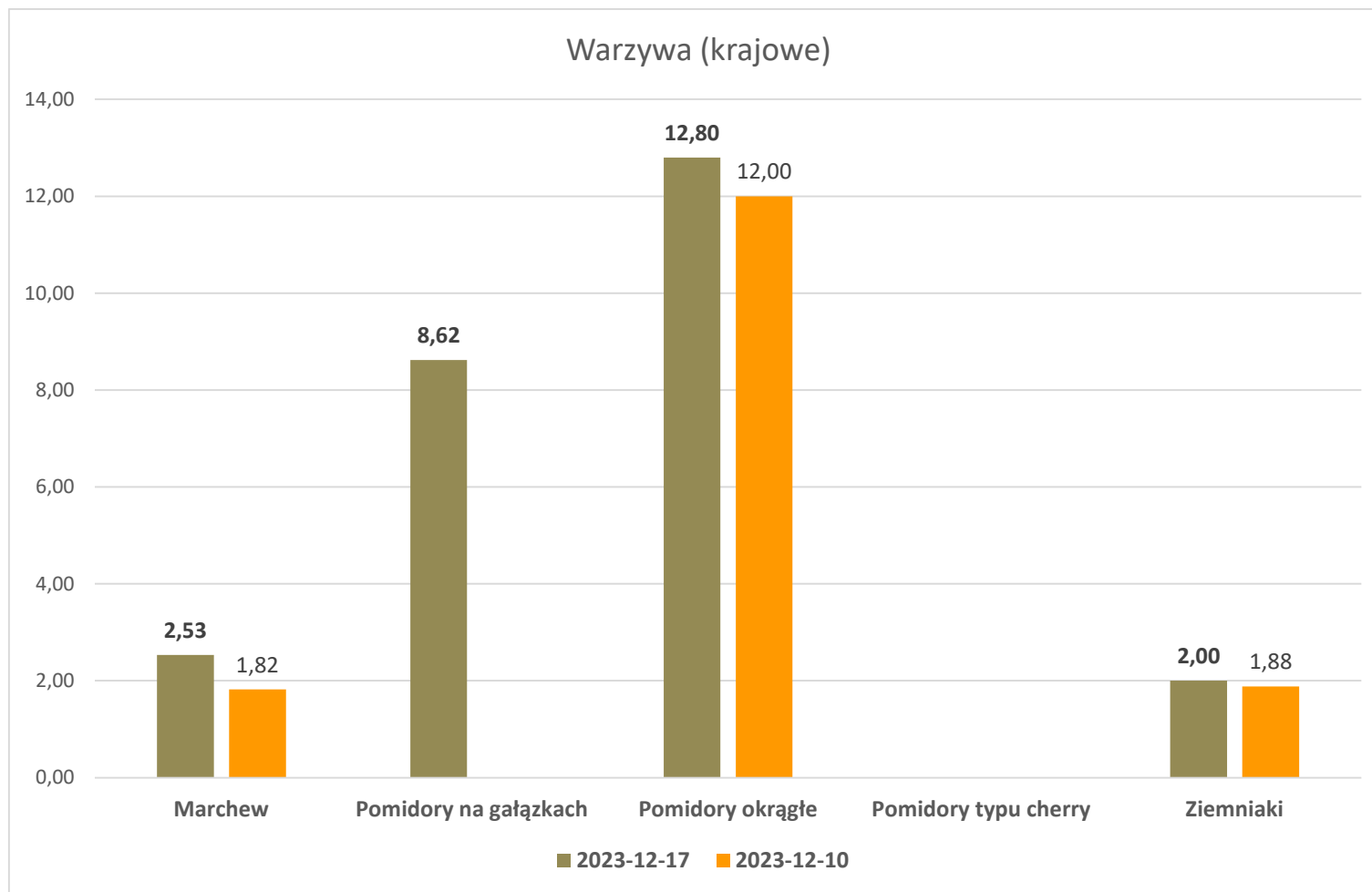

Wykorzystanie możliwe wyłącznie z dokładnym podaniem źródła.

Wydawca: Ministerstwo Rolnictwa i Rozwoju Wsi; 00-930 Warszawa ul. Wspólna 30

tel. (022) 623 27 67; fax (022) 623 27 06, 623 27 07

Adres internetowy: [strona ZSRIR](#); **E-mail:** Biuletyn@minrol.gov.pl

Autor: Tomasz Chruśliński tel. (022) 623-27-67; E-mail: Tomasz.Chruslinski@minrol.gov.pl,

Warunki dostępu do publikacji:

Tygodnik jest udostępniany zainteresowanym osobom bezpłatnie.

Rynek owoców i warzyw świeżych - ukazuje się w każdy czwartek.