

ZINTEGROWANY SYSTEM ROLNICZEJ INFORMACJI RYNKOWEJ

(podstawa prawna: ustawa o rolniczych badaniach rynkowych z dnia 30 marca 2001 r.)

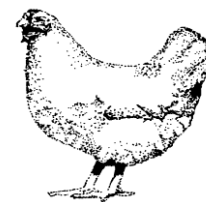

RYNEK MIĘSA DROBIOWEGO

Nr 50/2020
17 grudnia 2020 r.

NOTOWANIA Z OKRESU: 7-13.12.2020r.

Badanie cen skupu i sprzedaży prowadzone jest na reprezentatywnej próbie, natomiast cen giełdowych na wybranych giełdach towarowych. Średnie ceny netto liczone są jako średnia ważona.

Szanowni Państwo,

Uprzejmie informujemy, że Biuletyn Informacyjny nr 51 (tj. za okres 14-20 grudnia) zostanie opublikowany w dniu 28 grudnia 2020 roku. Natomiast, Biuletyn Informacyjny nr 52/53 za 2020 r., zostanie opublikowany w dniu 8 stycznia 2021 roku i będzie dotyczył łącznie dwóch tygodni, tj. okresu od 21 grudnia 2020 roku do 3 stycznia 2021 roku.

Średnie ceny skupu w zakładach drobiarskich

Z uwagi na zbyt małą ilość podmiotów przesyłających dane nie prezentujemy cen towarów we wszystkich regionach (nie identyfikowalność danych rynkowych).

Ceny skupu drobiu rzeźnego za okres: **2020-12-07 - 2020-12-13**

TOWAR	POLSKA			MAKROREGIONY*											
				PÓLNOCNY			CENTRALNY			POLUD-WSCHOD			ZACHODNI		
	13.12.2020	06.12.2020	Zmiana ceny [%]	13.12.2020	06.12.2020	Zmiana ceny [%]	13.12.2020	06.12.2020	Zmiana ceny [%]	13.12.2020	06.12.2020	Zmiana ceny [%]	13.12.2020	06.12.2020	Zmiana ceny [%]
kurczęta typu brojler	3 032	3 016	0,5	2 952	3 012	-2,0	3 078	3 043	1,2	2 738	2 480	10,4	2 991	2 985	0,2
indy	4 230	4 183	1,1	4 181	4 140	1,0	-	4 170	-	4 250	4 250	0,0	4 343	4 316	0,6
indyckzi	4 070	4 056	0,3	3 929	3 938	-0,2	4 170	4 150	0,5	4 105	4 100	0,1	4 093	4 047	1,1
kaczki typu brojler	4 299	4 293	0,1	-	-	-	-	-	-	-	-	-	-	-	-
gęsi tuczone	9 073	8 751	3,7	-	-	-	-	-	-	-	-	-	-	-	-
kury mięsne ze stad reprodukcyjnych,	2 211	2 070	6,8	-	-	-	-	-	-	-	-	-	-	-	-

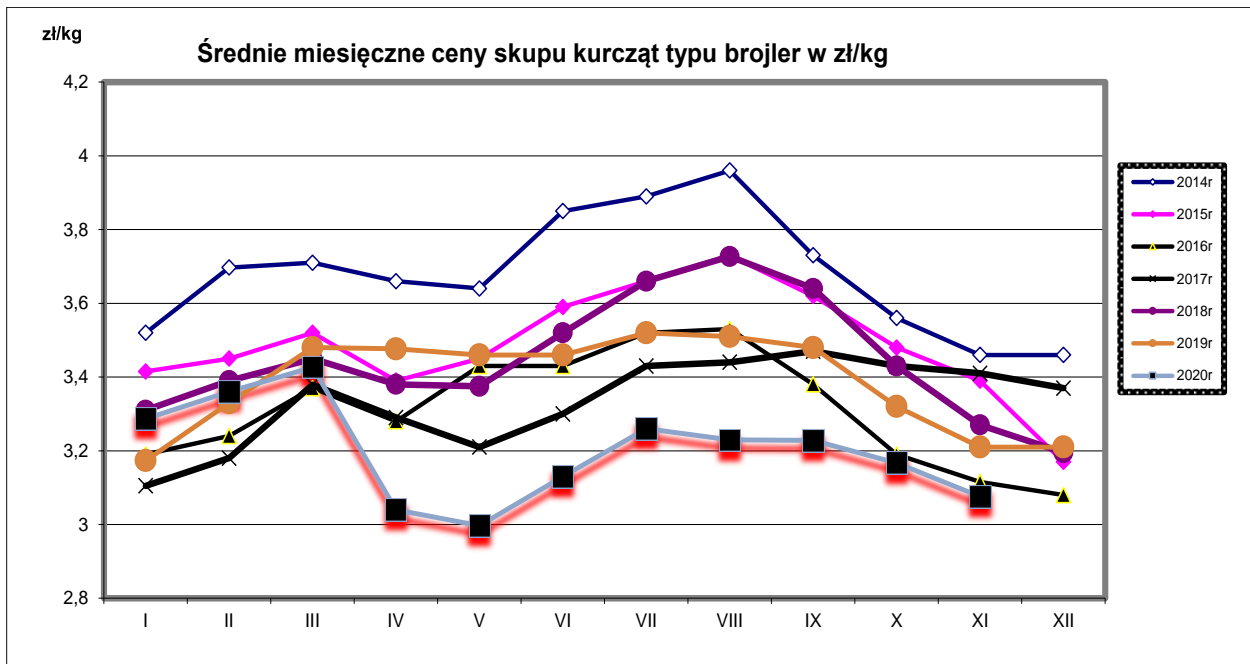
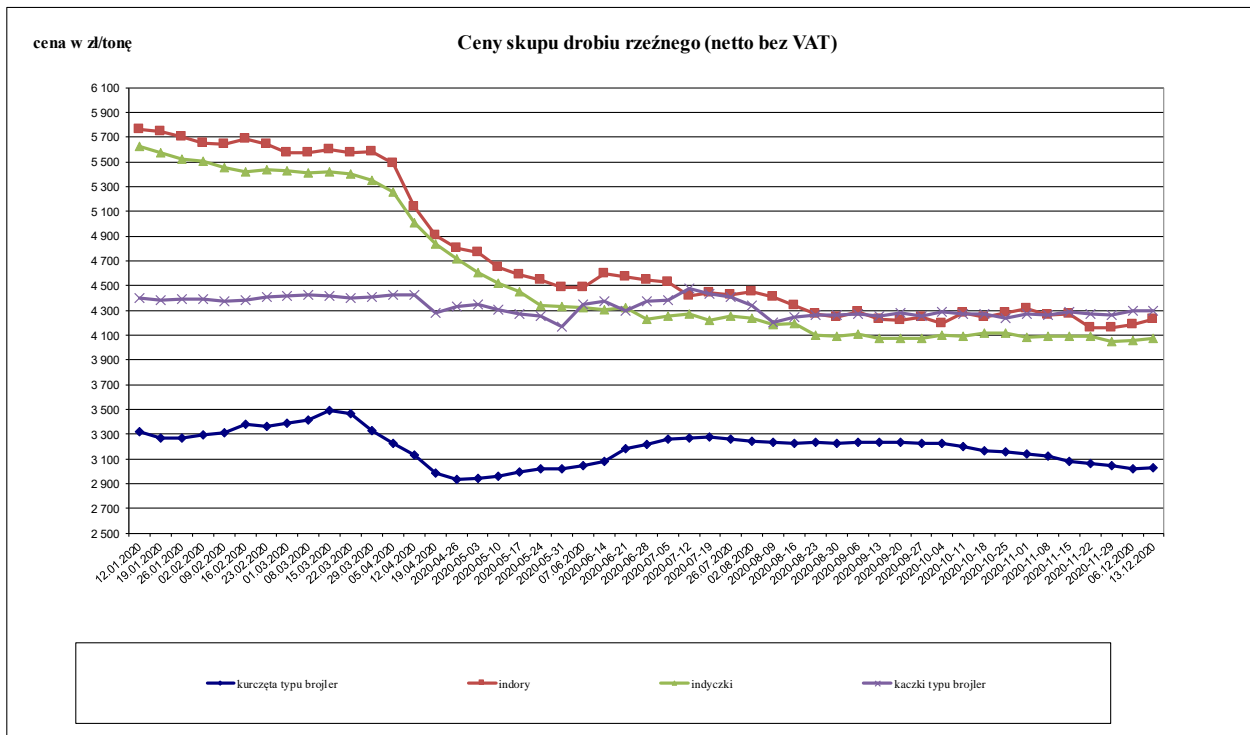

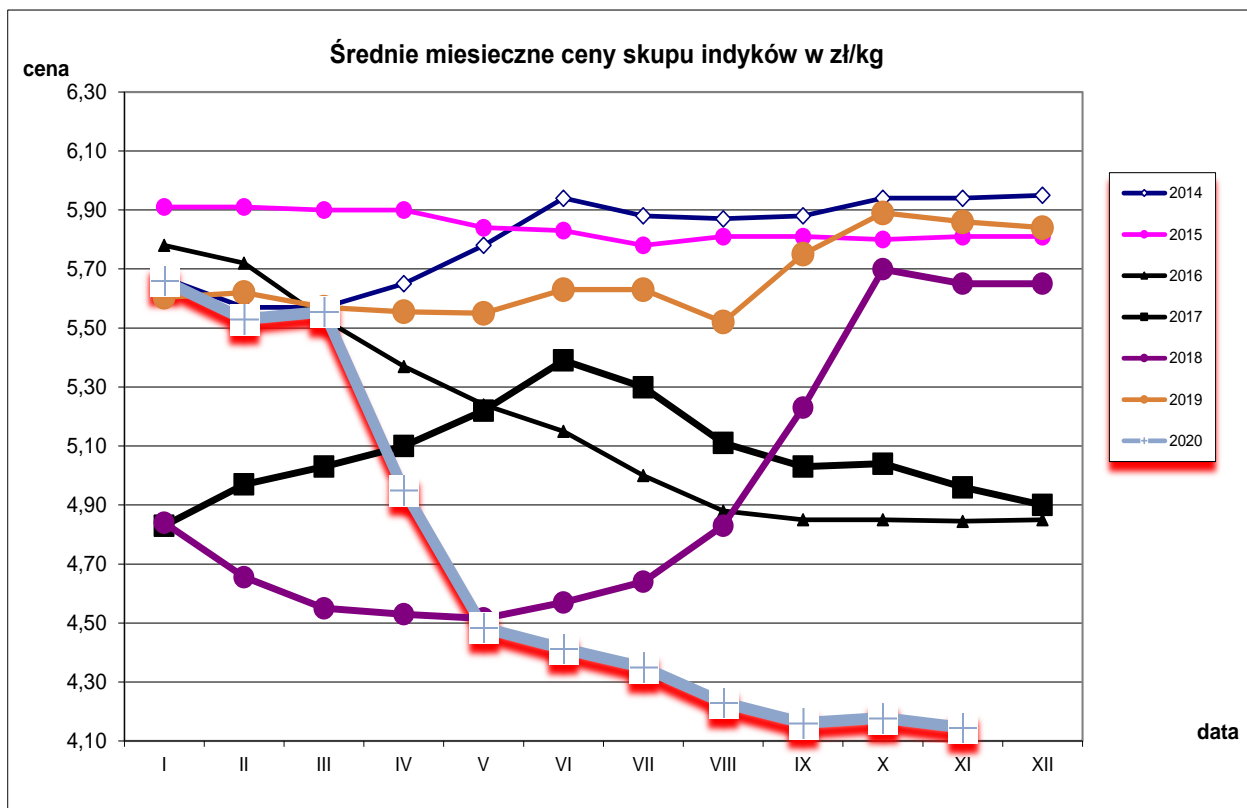

Wydział Informacji Rynkowej

ZINTEGROWANY SYSTEM ROLNICZEJ INFORMACJI RYNKOWEJ

Porównanie aktualnych cen skupu i sprzedaży drobiu z zakładów drobiarskich (07-13.12.2020r) z cenami w

Towar	CENA [zł/kg]					OBROTY	
	13-12-2020	6-12-2020	15-12-2019	Zmiana tygodniowa	Zmiana roczna	Zmiana tygodniowa	Zmiana roczna
skup							
Kurczęta typu brojler	3,03	3,02	3,22	0,5%	-5,9%	↔	↓
Indory	4,23	4,18	5,92	1,1%	-28,5%	↑	↑
Indyczki	4,07	4,06	5,72	0,3%	-28,9%	↓	↓
Kaczki typu brojler	4,30	4,29	4,42	0,1%	-2,7%	↑	↓
Tuszki kurcząt patroszonych 65%	4,55	4,15	5,66	9,6%	-19,6%	↓	↓
Ćwiartki z kurczaka	2,87	2,93	3,94	-2,0%	-27,2%	↓	↓
Filety z piersi kurczaka	10,54	10,06	12,59	4,8%	-16,3%	↑	↔
Filety z piersi indyka	12,25	11,98	20,85	2,3%	-41,2%	↓	↑
Skrzydła z indyka	4,69	4,20	6,00	11,7%	-21,8%	↔	↓
Udźce z indyka	7,44	7,51	10,34	-0,9%	-28,0%	↓	↑
Podudzia z indyka	4,19	4,68	5,68	-10,5%	-26,2%	↓	↑
skup							
Tuszki kurcząt patroszonych 65% z szyjami, luz	4,32	3,83	5,00	12,9%	-13,6%	↔	↓

Średnie miesięczne ceny skupu kurcząt i indyków (typ brojler, w zł/kg)

Miesiące/ Regiony	KURCZĘTA				
	POLSKA	Północny	Centralny	Poł-wsch	Zachodni
I 2020	3,29	3,35	3,28	3,37	3,25
II 2020	3,36	3,42	3,36	3,50	3,32
III 2020	3,43	3,47	3,42	3,63	3,39
IV 2020	3,04	3,05	3,04	2,62	3,11
V 2020	3,00	3,01	3,00	2,87	3,02
VI 2020	3,13	3,22	3,11	3,36	3,10
VII 2020	3,26	3,35	3,24	3,34	3,25
VIII 2020	3,23	3,26	3,21	3,21	3,26
IX 2020	3,23	3,24	3,21	3,23	3,26
X 2020	3,17	3,16	3,17	3,00	3,18
XI 2020	3,08	3,06	3,10	2,62	3,09
	INDYKI				
	POLSKA	Północny	Centralny	Poł-wsch	Zachodni
I 2020	5,66	5,57	5,64	5,72	5,85
II 2020	5,53	5,46	5,50	5,51	5,70
III 2020	5,48	5,44	5,45	5,46	5,62
IV 2020	4,95	4,85	5,04	5,05	5,06
V 2020	4,48	4,41	4,49	4,50	4,65
VI 2020	4,41	4,37	4,34	4,41	4,55
VII 2020	4,35	4,30	4,30	4,13	4,52
VIII 2020	4,23	4,20	4,21	4,13	4,32
IX 2020	4,16	4,14	4,17	4,08	4,21
X 2020	4,18	4,13	4,21	4,23	4,24
XI 2020	4,15	4,10	4,22	4,13	4,18

Średnie ceny sprzedaży netto w zakładach drobiarskich (na rynek UE- w tym kraj)

Ceny sprzedaży mięsa drobiowego za okres:
Cena [zł/tone]

2020-12-07 - 2020-12-13

TOWAR	POLSKA			MAKROREGIONY*											
				PÓLNOCNY			CENTRALNY			POLUD-WSCHOD			ZACHODNI		
	2020-12-13	06.12.2020	Zmiana ceny [%]	2020-12-13	06.12.2020	Zmiana ceny [%]	2020-12-13	06.12.2020	Zmiana ceny [%]	2020-12-13	06.12.2020	Zmiana ceny [%]	2020-12-13	06.12.2020	Zmiana ceny [%]
tuszki kurcząt patroszonych 65% bezszczyj	5 997	5 902	1,6	5 011	5 562	-9,9	5 718	5 575	2,6	--	--	--	6 557	6 583	-0,4
tuszki kurcząt patroszonych 65% z szczyjami	4 480	4 066	10,2	4 407	4 459	-1,2	4 488	4 045	11,0	4 153	3 776	10,0	4 771	4 286	11,3
tuszki indyków patroszonych 73%	8 817	8 829	-0,1	8 822	9 891	-10,8	8 910	9 060	-1,7	--	--	--	8 807	8 563	2,8
ćwiartki z kurczaka	2 867	2 930	-2,2	2 684	2 685	0,0	2 811	2 850	-1,4	3 640	3 465	5,0	2 952	3 042	-3,0
skrzydła z kurczaka	5 881	6 008	-2,1	6 391	6 878	-7,1	5 881	5 906	-0,4	4 632	4 879	-5,1	5 818	6 059	-4,0
filety z piersi kurczaka	10 540	10 055	4,8	9 518	9 576	-0,6	10 468	9 693	8,0	10 183	8 624	18,1	11 233	11 435	-1,8
nogi z kurczaka	5 052	5 193	-2,7	4 142	4 247	-2,5	5 128	5 280	-2,9	5 170	4 980	3,8	5 099	5 164	-1,2
podudzia z kurczaka	4 499	4 919	-8,5	4 301	4 516	-4,8	4 548	4 969	-8,5	6 047	5 912	2,3	4 443	4 973	-10,7
uda z kurczaka	4 858	5 070	-4,2	5 008	4 908	2,0	4 759	5 118	-7,0	5 936	6 302	-5,8	4 967	4 958	0,2
filety z piersi indyka	12 247	11 981	2,2	12 252	11 695	4,8	12 420	13 200	-5,9	11 276	11 313	-0,3	12 296	12 078	1,8
skrzydła z indyka	4 693	4 620	1,6	4 422	4 420	0,1	5 220	5 000	4,4	4 652	4 540	2,5	4 657	4 677	-0,4
udźce z indyka	7 438	7 509	-0,9	7 161	7 155	0,1	7 780	7 530	3,3	7 159	7 449	-3,9	8 266	8 600	-3,9
podudzia z indyka	4 191	4 675	-10,4	4 221	4 543	-7,1	4 940	4 960	-0,4	3 582	3 492	2,6	--	--	--
wątroby z kurczaka	2 255	2 273	-0,8	2 747	2 803	-2,0	2 087	2 127	-1,9	5 639	5 586	0,9	2 153	2 152	0,0
wątroby z indyka	4 294	4 309	-0,3	4 157	4 205	-1,1	4 690	4 700	-0,2	3 949	3 861	2,3	4 150	4 208	-1,4

Ceny sprzedaży mięsa drobiowego (LUZEM) za okres:

2020-12-07 - 2020-12-13

Cena [zł/tonę]

TOWAR	POLSKA			MAKROREGIONY*											
	2020-12-13	06.12.2020	Zmiana ceny [%]	PÓLNOCNY			CENTRALNY			POŁUD-WSCHOD			ZACHODNI		
				2020-12-13	06.12.2020	Zmiana ceny [%]	2020-12-13	06.12.2020	Zmiana ceny [%]	2020-12-13	06.12.2020	Zmiana ceny [%]	2020-12-13	06.12.2020	Zmiana ceny [%]
tuszki kurcząt patroszonych 65% bez szczy	6 223	5 899	5,5	5 011	5 562	-9,9	5 570	5 568	0,0	--	--	--	6 557	6 583	-0,4
tuszki kurcząt patroszonych 65% z szypami	4 320	3 825	12,9	4 578	4 071	12,5	4 306	3 796	13,3	4 165	3 816	9,2	4 471	4 027	11,0
tuszki indyków patroszonych 73%	8 817	8 829	-0,1	8 822	9 891	-10,8	8 910	9 060	-1,7	--	--	--	8 807	8 563	2,8
ćwiartki z kurczaka	2 776	2 836	-2,1	2 680	2 664	0,6	2 661	2 714	-2,0	3 672	3 469	5,8	2 925	2 983	-2,0
skrzydła z kurczaka	5 897	6 033	-2,3	6 409	6 924	-7,4	5 882	5 908	-0,4	4 658	4 908	-5,1	5 840	6 097	-4,2
filety z piersi kurczaka	10 185	9 582	6,3	9 359	9 525	-1,7	9 699	8 850	9,6	10 195	8 630	18,1	11 498	11 490	0,1
nogi z kurczaka	5 050	5 200	-2,9	4 142	4 247	-2,5	5 128	5 289	-3,1	5 170	4 980	3,8	5 109	4 600	11,1
podudzia z kurczaka	4 051	4 192	-3,4	4 299	4 369	-1,6	4 024	4 145	-2,9	6 346	6 261	1,4	3 916	4 069	-3,8
uda z kurczaka	4 110	4 278	-3,9	3 859	3 805	1,4	3 955	4 244	-6,8	5 620	5 775	-2,7	4 607	4 594	0,3
filety z piersi indyka	11 976	11 927	0,4	11 956	11 539	3,6	12 420	13 200	-5,9	11 276	11 313	-0,3	11 715	11 878	-1,4
skrzydła z indyka	4 676	4 606	1,5	4 363	4 384	-0,5	5 220	5 000	4,4	4 652	4 540	2,5	4 690	4 703	-0,3
udźce z indyka	7 330	7 482	-2,0	6 874	7 012	-2,0	7 780	7 530	3,3	7 159	7 449	-3,9	8 515	8 724	-2,4
podudzia z indyka	4 166	4 663	-10,7	4 195	4 523	-7,2	4 940	4 960	-0,4	3 582	3 492	2,6	--	--	--
wątroby z kurczaka	2 101	2 123	-1,0	2 264	2 279	-0,6	1 993	2 028	-1,7	6 167	6 184	-0,3	1 948	1 986	-1,9
wątroby z indyka	4 272	4 260	0,3	4 008	4 021	-0,3	4 690	4 700	-0,2	3 949	3 861	2,3	4 159	4 225	-1,6

Ceny sprzedaży mięsa drobiowego w zł/tonę (KONFEKCJONOWANE) za okres:

2020-12-07 - 2020-12-13

TOWAR	POLSKA			MAKROREGIONY*											
	2020-12-13	06.12.2020	Zmiana ceny [%]	PÓLNOCNY			CENTRALNY			POŁUD-WSCHOD			ZACHODNI		
				2020-12-13	06.12.2020	Zmiana ceny [%]	2020-12-13	06.12.2020	Zmiana ceny [%]	2020-12-13	06.12.2020	Zmiana ceny [%]	2020-12-13	06.12.2020	Zmiana ceny [%]
tuszki kurcząt patroszonych 65% bez szczy	--	--	--	--	--	--	--	--	--	--	--	--	--	--	--
tuszki kurcząt patroszonych 65% z szypami	5 820	6 263	-7,1	4 227	5 325	-20,6	7 372	7 106	3,8	4 106	3 646	12,6	6 510	6 320	3,0
tuszki indyków patroszonych 73%	--	--	--	--	--	--	--	--	--	--	--	--	--	--	--
ćwiartki z kurczaka	4 683	4 675	0,2	--	--	--	5 010	5 138	-2,5	3 273	3 291	-0,5	3 866	4 093	-5,6
skrzydła z kurczaka	5 763	5 796	-0,6	6 020	6 052	-0,5	5 875	5 897	-0,4	4 168	3 820	9,1	5 586	5 685	-1,7
filety z piersi kurczaka	11 012	11 354	-3,0	9 803	9 672	1,3	11 293	11 853	-4,7	9 683	8 394	15,4	10 803	11 253	-4,0
nogi z kurczaka	5 077	5 054	0,5	--	--	--	5 170	4 649	11,2	--	--	--	5 062	5 228	-3,2
podudzia z kurczaka	5 559	5 727	-2,9	--	--	--	5 860	6 041	-3,0	5 030	4 798	4,8	5 211	5 285	-1,4
uda z kurczaka	5 640	5 564	1,4	5 293	5 484	-3,5	6 033	5 879	2,6	6 580	7 197	-8,6	5 241	5 040	4,0
filety z piersi indyka	12 847	12 088	6,3	12 760	11 960	6,7	--	--	--	--	--	--	12 952	12 289	5,4
skrzydła z indyka	4 908	4 852	1,1	5 440	5 510	-1,3	--	--	--	--	--	--	4 585	4 603	-0,4
udźce z indyka	7 942	7 713	3,0	8 060	7 790	3,5	--	--	--	--	--	--	7 313	7 158	2,2
podudzia z indyka	4 799	5 273	-9,0	4 820	5 560	-13,3	--	--	--	--	--	--	4 776	4 854	-1,6
wątroby z kurczaka	4 174	4 148	0,6	4 568	4 592	-0,5	4 412	4 381	0,7	3 478	3 369	3,2	3 815	3 724	2,5
wątroby z indyka	4 374	4 457	-1,9	4 950	4 940	0,2	--	--	--	--	--	--	4 143	4 196	-1,3

Średnie ceny netto (bez VAT) sprzedaży mięsa z kurczaka

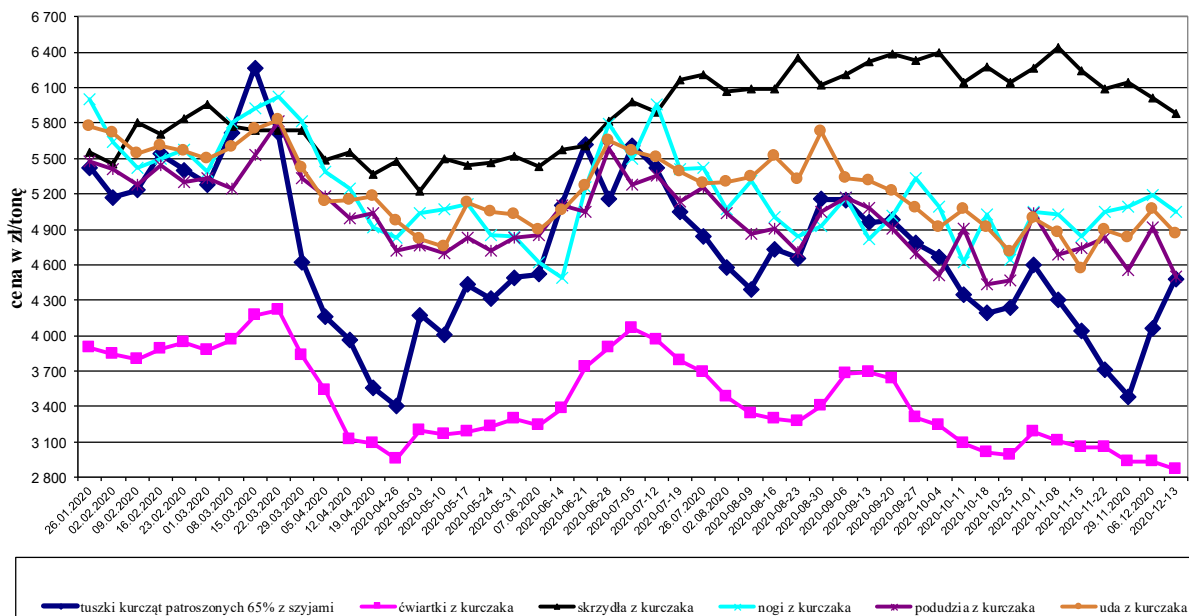

Średnie ceny netto (bez VAT) sprzedaży filetów z piersi kurczaka

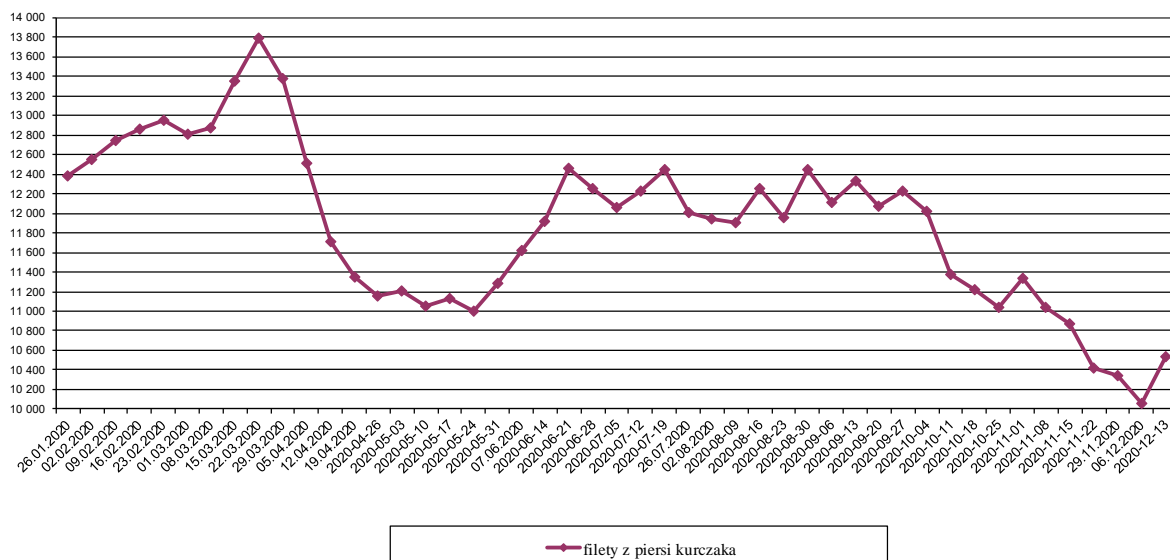

Średnie ceny netto (bez VAT) sprzedaży mięsa z indyka

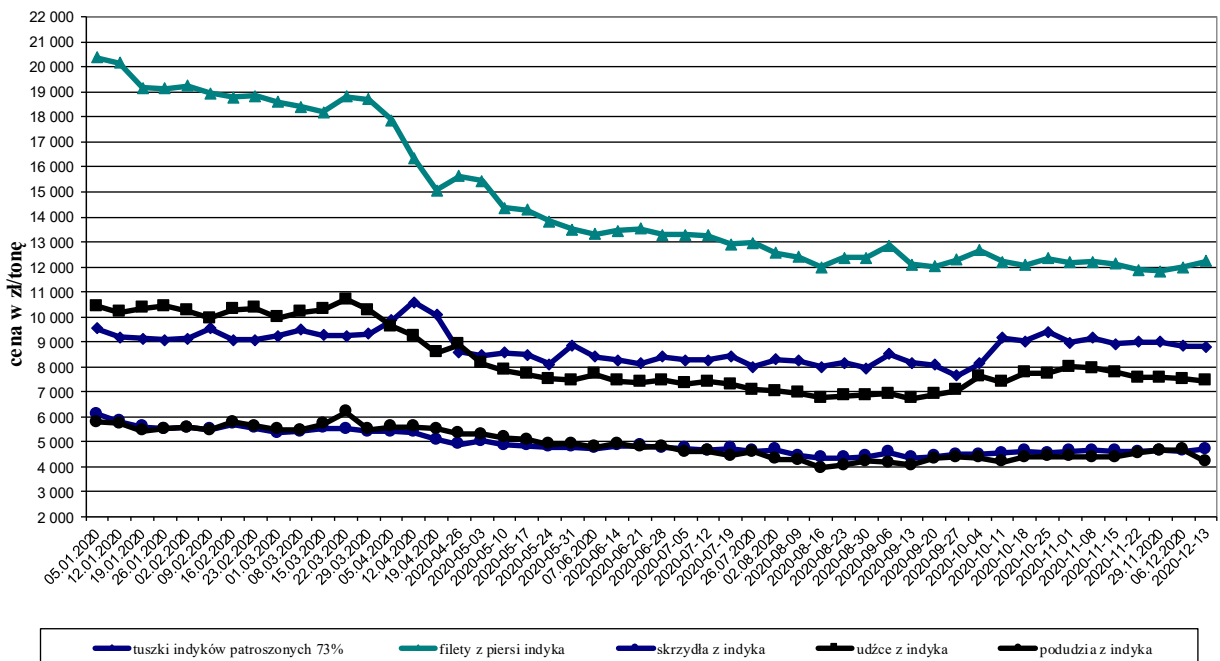

KURCZAKI					
Miesiące/ Regiony	POLSKA	Północny	Centralny	Poł-wsch	Zachodni
I 2020	5,38	5,52	5,34	5,18	5,77
II 2020	5,40	5,38	5,35	5,27	5,93
III 2020	5,56	5,74	5,45	5,75	6,11
IV 2020	3,91	4,60	3,75	3,54	4,99
V 2020	4,40	4,74	4,29	4,23	5,30
VI 2020	5,10	5,43	5,05	5,10	5,42
VII 2020	5,10	5,09	5,04	4,99	5,71
VIII 2020	4,78	4,97	4,72	4,65	5,43
IX 2020	4,97	4,97	4,91	4,71	5,58
X 2020	4,40	4,62	4,34	4,10	4,99
XI 2020	3,94	4,31	3,81	3,79	4,77
INDYKI					
	POLSKA	Północny	Centralny	Poł-wsch	Zachodni
I 2020	9,23	n	n	n	n
II 2020	9,18	n	n	n	n
III 2020	9,29	n	n	n	n
IV 2020	9,81	n	n	n	n
V 2020	8,52	n	n	n	n
VI 2020	8,28	n	n	n	n
VII 2020	8,25	n	n	n	n
VIII 2020	8,06	n	n	n	n
IX 2020	7,85	n	n	n	n
X 2020	9,10	n	n	n	n
XI 2020	9,02	n	n	n	n

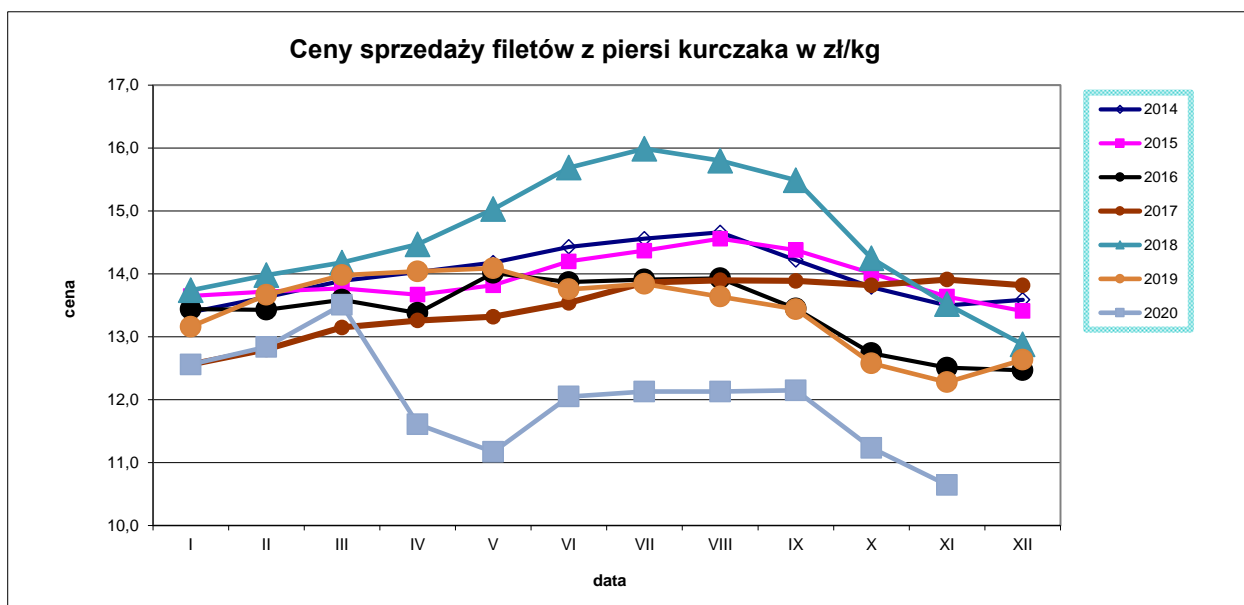
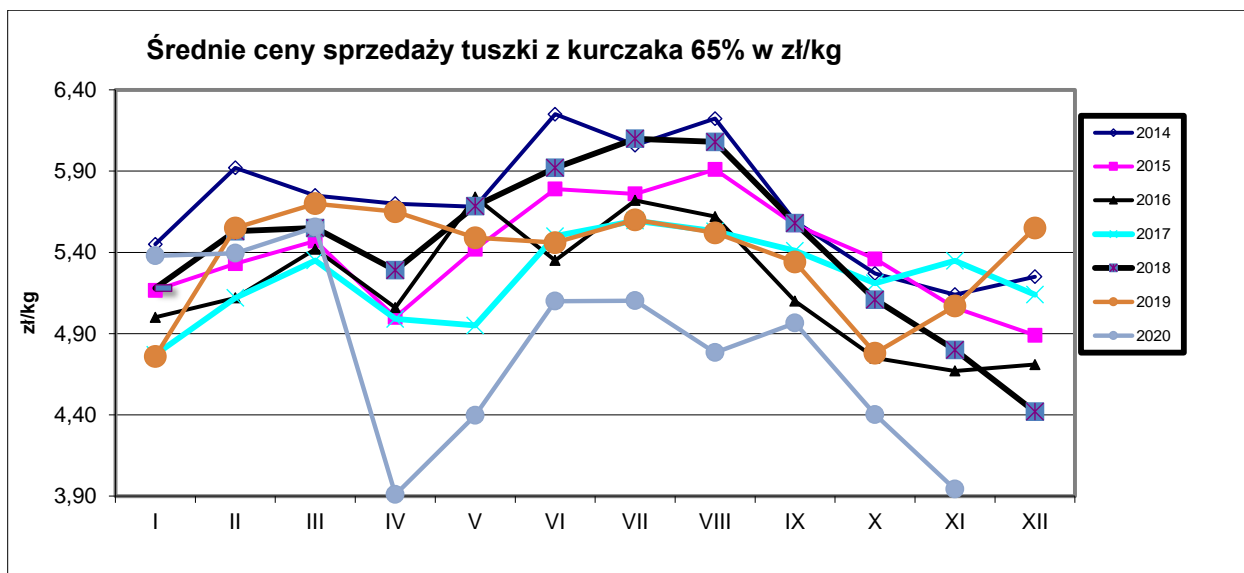

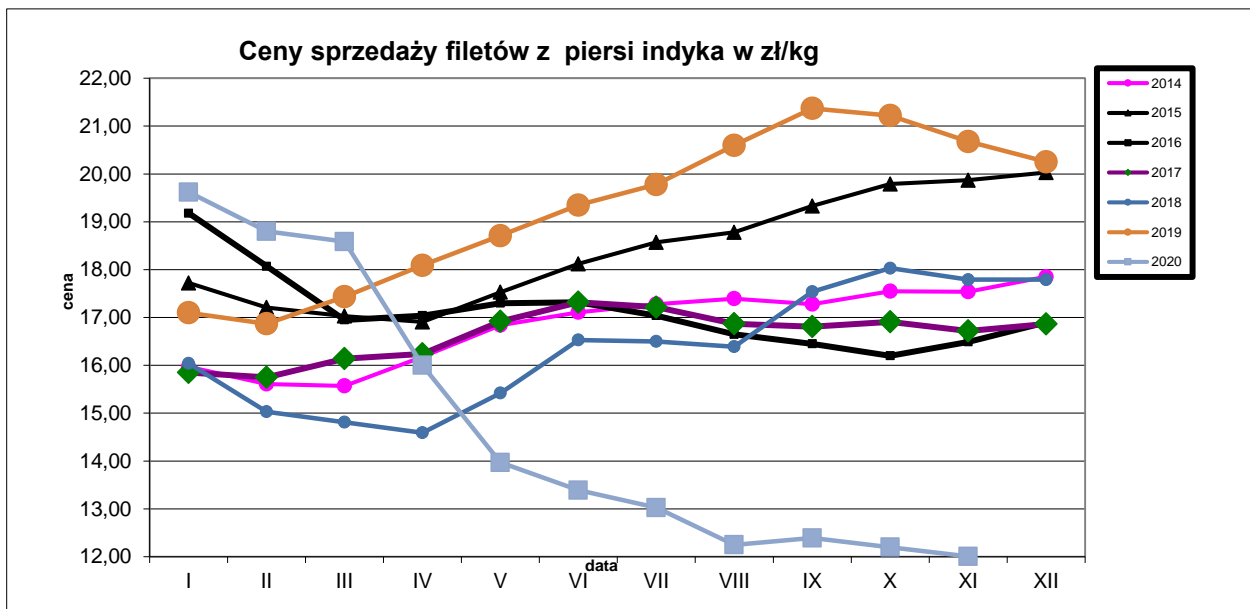
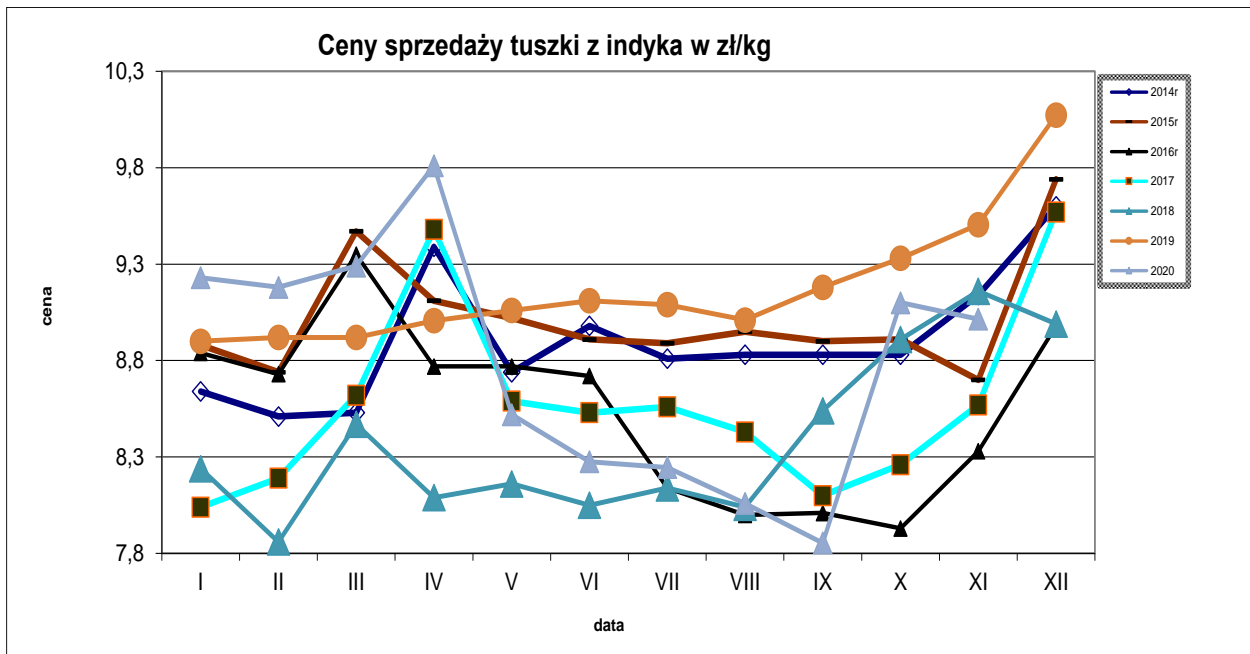

Miesięczne ceny tuszek z kurcząt (65%) w UE (za 100kg)														
	2019						2020							
	paź.19	lis.19	gru.19	sty.20	lut.20	mar.20	kwi.20	maj.20	cze.20	lip.20	sie.20	wrz.20	paź.20	change -1 year
EUR	152,19	150,27	155,29	162,97	166,90	168,13	149,47	148,58	156,50	160,45	155,42	158,57	142,52	-6,4%
EUR	147,49	143,68	147,94	154,65	158,17	155,63	153,71	147,28	140,82	144,41	137,86	139,02	145,03	-1,7%
BGN	288,46	281,00	289,33	302,47	309,34	304,38	300,63	288,05	275,42	282,45	269,63	271,89	283,65	-1,7%
EUR	212,13	216,22	215,85	217,68	220,99	207,74	203,97	201,57	205,32	199,62	192,47	186,99	185,27	-12,7%
CZK	5451,84	5519,83	5503,43	5493,54	5536,81	5490,47	5552,58	5493,66	5478,59	5301,42	5037,92	4990,36	5039,67	-7,6%
EUR	237,76	234,21	227,98	224,67	240,89	250,60	257,28	251,49	250,27	236,32	243,40	242,83	241,05	1,4%
DKK	1775,87	1750,00	1703,45	1678,90	1799,79	1872,00	1920,00	1875,58	1865,70	1759,94	1812,32	1807,07	1794,06	1,0%
EUR	288,58	289,00	289,00	289,00	289,00	289,29	288,80	288,68	288,47	288,00	288,00	288,00	287,16	-0,5%
EUR	214,42	214,99	215,18	214,98	214,85	214,85	215,05	214,88	214,70	214,24	212,20	210,18	209,98	-2,1%
EUR	201,68	201,72	201,23	201,18	200,58	200,64	200,56	196,42	192,03	195,20	197,65	197,52	197,28	-2,2%
EUR	151,93	144,99	150,31	163,50	184,29	182,17	154,98	128,46	133,74	159,24	175,70	164,12	150,14	-1,2%
EUR	230,00	230,00	230,00	230,00	230,00	231,13	230,00	230,00	224,67	220,00	220,00	220,00	220,00	-4,3%
EUR	188,53	188,42	188,89	190,72	188,65	184,99	186,27	181,97	183,54	181,09	181,89	180,28	175,66	-6,8%
HRK	1401,65	1402,00	1405,61	1419,48	1405,97	1399,19	1415,07	1378,13	1389,00	1364,23	1365,42	1359,57	1330,28	-5,1%
EUR	204,07	198,42	172,18	167,54	180,73	210,00	207,83	180,24	174,67	200,56	209,03	216,92	231,52	+13,5%
EUR	254,39	255,51	255,51	255,51	254,82	253,97	253,97	224,06	221,50	228,99	228,99	228,99	229,52	-9,8%
EUR	142,91	148,99	154,49	147,24	150,74	151,15	152,53	150,43	148,66	146,53	145,11	143,90	148,26	+3,7%
EUR	149,75	147,63	152,29	150,33	151,47	147,58	147,41	141,83	146,59	143,81	147,74	139,99	138,38	-7,6%
HUF	49648,15	49188,86	50383,44	50203,89	51061,35	50878,87	52521,41	49806,48	50906,38	50570,50	51505,04	50377,17	50154,95	+1,0%
EUR	223,75	223,75	223,75	223,75	224,01	224,76	221,58	223,19	221,25	221,25	221,25	221,25	221,25	-1,1%
EUR	174,00	174,00	174,00	174,00	174,00	174,00	174,00	174,00	174,00	174,00	174,00	174,00	174,00	+0,0%
EUR	268,11	279,62	271,25	272,86	279,46	273,57	271,54	273,21	270,30	267,02	270,29	271,29	273,23	+1,9%
EUR	110,44	118,80	126,79	127,12	125,96	124,77	85,49	96,70	116,25	115,67	109,05	111,68	98,62	-10,7%
PLN	475,33	508,67	541,79	540,29	538,60	550,95	388,55	437,76	517,00	515,21	479,89	498,62	447,77	-5,8%
EUR	144,26	133,67	140,42	165,58	169,93	170,19	138,03	124,55	171,20	160,03	166,16	160,17	157,72	+9,3%
EUR	147,84	143,55	143,02	144,13	142,04	151,02	138,47	131,00	131,63	131,14	128,35	125,64	124,64	-15,7%
RON	702,81	684,50	683,32	688,84	679,28	729,06	669,63	633,81	637,00	634,58	620,87	610,47	607,55	-13,6%
EUR	208,58	210,80	223,47	213,34	204,06	211,57	208,22	205,87	205,10	207,71	206,24	201,59	207,74	-0,4%
EUR	185,17	180,72	187,81	182,08	181,54	183,55	184,22	187,84	183,79	186,70	181,80	189,67	188,76	+1,9%
EUR	304,99	305,93	305,31	306,17	306,39	306,44	305,36	305,94	303,91	303,96	303,16	302,72	302,36	-0,9%
EUR	235,04	238,21	238,09	250,51	252,36	243,22	249,94	243,33	255,54	260,11	264,50	267,86	247,94	+5,5%
SEK	2536,87	2539,40	2495,13	2640,00	2667,59	2639,61	2725,47	2581,77	2679,97	2695,84	2726,81	2789,57	2580,87	+1,7%
EUR	188,50	188,15	185,02	187,18	191,39	194,12	181,20	175,95	180,57	184,67	186,31	185,65	178,57	-5,3%

HANDEL ZAGRANICZNY

Polski eksport, import mięsa drobiowego i podrobów (0207) i drobiu żywego (0105) za I-IX 2020r

(dane wstępne w trakcie weryfikacji-mogą być obciążone błędami)

Mięso drobiowe - kod CN 0207

WAŻNIEJSZE KRAJE

EKSPORT							
I-IX 2019r				I-IX 2020r			
Kraj	Wartość [tys. EUR]	Wartość [tys. PLN]	Wolumen [tony]	Kraj	Wartość [tys. EUR]	Wartość [tys. PLN]	Wolumen [tony]
OGÓLEM	1 936 036	8 316 549	1 092 509	OGÓLEM	1 743 022	7 654 624	1 080 355
Niemcy	415 219	1 783 990	165 729	Niemcy	379 010	1 662 490	180 035
Wielka Brytania	252 950	1 086 731	89 255	Wielka Brytania	240 439	1 056 720	96 095
Francja	155 162	666 596	68 030	Francja	160 422	705 218	75 559
Holandia	153 328	658 484	90 509	Holandia	127 082	557 978	90 353
Republika Czeska	116 607	500 868	58 282	Republika Czeska	109 539	480 853	62 004
Słowacja	86 815	372 782	52 254	Hiszpania	83 583	366 149	32 763
Hiszpania	77 730	333 814	27 372	Słowacja	69 236	304 001	40 567
Belgia	66 432	285 299	31 207	Belgia	49 974	219 046	25 559
Węgry	42 859	184 093	23 928	Rumunia	45 162	198 776	35 808
Litwa	42 347	181 896	27 505	Litwa	39 577	173 623	28 841
Austria	42 323	181 816	14 247	Węgry	37 584	165 059	22 516
Bulgaria	40 654	174 560	36 424	Hongkong	35 897	157 781	26 211
Irlandia	36 109	155 143	10 980	Ghana	29 484	129 884	40 059
Chiny	33 911	145 736	18 085	Irlandia	27 245	119 594	10 070
Republika Południ	33 735	144 867	38 521	Austria	26 724	117 051	11 440
Hongkong	31 172	134 048	25 503	Bulgaria	22 918	100 800	20 275

dane wstępne

Mięso drobiowe - kod CN 0207

WAŻNIEJSZE KRAJE

IMPORT							
I-IX 2019r				I-IX 2020r			
Kraj	Wartość [tys. EUR]	Wartość [tys. PLN]	Wolumen [tony]	Kraj	Wartość [tys. EUR]	Wartość [tys. PLN]	Wolumen [tony]
OGÓLEM	99 547	427 529	69 628	OGÓLEM	49 824	218 473	38 394
Ukraina	33 697	144 722	23 855	Niemcy	18 214	79 491	14 145
Niemcy	29 854	128 229	15 801	Wielka Brytania	9 235	40 613	5 577
Wielka Brytania	11 163	47 932	6 397	Ukraina	6 220	27 368	3 848
Węgry	4 733	20 344	3 329	Włochy	3 702	16 305	3 391
Holandia	4 471	19 215	4 939	Szwecja	2 961	12 993	2 731
Włochy	3 423	14 711	3 095	Holandia	2 891	12 750	2 313
Słowacja	2 410	10 345	7 138	Węgry	2 120	9 293	2 536
Francja	1 784	7 656	593	Francja	1 327	5 815	755
Dania	1 667	7 156	1 096	Dania	981	4 316	590
Austria	1 431	6 131	351	Belgia	590	2 603	840
Hiszpania	1 380	5 908	676	Słowacja	319	1 408	759
Rumunia	1 354	5 808	574	Brazylia	252	1 115	112
Belgia	818	3 496	460	Republika Czeska	204	885	154
Szwecja	397	1 727	349	Litwa	161	698	92
Litwa	273	1 177	257	Tajlandia	154	660	48
Finlandia	262	1 120	313	Irlandia	107	464	118

dane wstępne

drób żywy - kod CN 0105

WAŻNIEJSZE KRAJE

IMPORT							
I-IX 2019r				I-IX 2020r			
Kraj	Wartość [tys. EUR]	Wartość [tys. PLN]	Wolumen [tony]	Kraj	Wartość [tys. EUR]	Wartość [tys. PLN]	Wolumen [tony]
OGÓLEM	122 392	525 493	85 888	OGÓLEM	116 253	511 183	86 177
Holandia	26 610	114 172	17 066	Niemcy	25 544	112 218	9 096
Niemcy	22 586	96 958	9 027	Holandia	22 013	97 248	15 773
Węgry	21 307	91 442	18 520	Węgry	15 162	66 689	16 933
Republika Czeska	17 313	74 331	14 200	Republika Czeska	14 208	62 550	12 262
Słowacja	9 887	42 486	15 565	Słowacja	10 143	44 664	17 672
Dania	7 597	32 641	791	Dania	7 259	31 825	737
Austria	5 705	24 523	552	Austria	6 603	28 990	395
Litwa	3 437	14 765	5 217	Wielka Brytania	5 634	24 544	446
Francja	3 329	14 280	778	Francja	3 057	13 425	1 772
Wielka Brytania	1 721	7 443	11	Włochy	3 015	13 175	4 454
Szwecja	1 205	5 180	15	Litwa	2 309	10 152	2 930
Łotwa	691	2 964	2 411	Łotwa	684	3 008	2 294
Włochy	246	1 062	926	Szwecja	271	1 168	188
Stany Zjednoczone A	161	684	1	Kanada	155	660	9

dane wstępne

drób żywy - kod CN 0105

WAŻNIEJSZE KRAJE

EKSPORT							
I-IX 2019r				I-IX 2020r			
Kraj	Wartość [tys. EUR]	Wartość [tys. PLN]	Wolumen [tony]	Kraj	Wartość [tys. EUR]	Wartość [tys. PLN]	Wolumen [tony]
OGÓLEM	60 235	258 795	25 150	OGÓLEM	51 221	225 472	24 513
Niemcy	28 609	122 880	21 210	Niemcy	28 375	124 868	20 318
Ukraina	11 437	49 107	1 350	Ukraina	14 608	64 343	1 816
Chiny	7 389	31 824	19	Białoruś	1 913	8 429	209
Białoruś	5 403	23 199	560	Holandia	1 767	7 773	1 644
Holandia	1 876	8 056	1 591	Rosja	989	4 307	24
Słowacja	1 075	4 619	142	Słowacja	862	3 748	114
Litwa	754	3 242	89	Rumunia	713	3 164	92
Węgry	737	3 165	31	Łotwa	512	2 296	158
Rosja	624	2 684	15	Litwa	450	1 975	24
Pakistan	545	2 350	2	Republika Czeska	415	1 817	47
Grecja	358	1 531	70	Grecja	403	1 804	61
Republika Czeska	331	1 421	16	Egipt	213	945	6

dane wstępne

* - Dane wstępne

Źródło: Ministerstwo Finansów

wykonała M.Czeczko

Biuletyn „*Rynek mięsa drobiowego*” ukazuje się w każdy czwartek o godz. 13⁰⁰.

Wydawca:

Ministerstwo Rolnictwa i Rozwoju Wsi, Departament Rynków Rolnych

ul. Wspólna 30

00-930 Warszawa

tel. (022) 623-16-06

fax (022) 623-27-06

Internet: [strona ZSRiR](#)

Autor:

Małgorzata Czeczko, tel. (022) 623-16-06; E-mail: Malgorzata.Czeczko@minrol.gov.pl

Warunki otrzymywania biuletynu:

Biuletyn udostępniany jest wszystkim zainteresowanym bezpłatnie.