



# DZIENNIK URZĘDOWY

## WOJEWÓDZTWA ŚWIĘTOKRZYSKIEGO

---

Kielce, dnia 26 września 2017 r.

Poz. 2894

### ZARZĄDZENIE REGIONALNEGO DYREKTORA OCHRONY ŚRODOWISKA W KIELCACH

z dnia 20 września 2017 r.

#### **zmieniające rozporządzenie w sprawie uznania za rezerwat przyrody Ewelinów**

Na podstawie art. 13 ust. 3 ustawy z dnia 16 kwietnia 2004 roku o ochronie przyrody (tekst jednolity Dz. U. z 2016 r. poz. 2134, z późn. zm.<sup>1)</sup>) zarządza się, co następuje:

§ 1. W rozporządzeniu Nr 14/2006 Wojewody Świętokrzyskiego z dnia 26 lipca 2006 r. w sprawie uznania za rezerwat przyrody (Dz. Urz. Woj. Święt. Nr 193 poz. 2199) wprowadza się następujące zmiany:

1) § 1 otrzymuje brzmienie:

„§ 1. 1 Rezerwat przyrody Ewelinów, zwany dalej „rezerwatem”, obejmuje obszar lasu o powierzchni 14,83 ha położony w obrębie ewidencyjnym Ewelinów w gminie Łopuszno, powiecie kieleckim w województwie świętokrzyskim, na gruntach Nadleśnictwa Włoszczowa w leśnictwie Lasocin.

2. Położenie i przebieg granicy rezerwatu w postaci mapy przedstawia załącznik nr 1 do zarządzenia.

3. Położenie i przebieg granicy rezerwatu w postaci współrzędnych punktów jej załamania przedstawia załącznik nr 2 do zarządzenia.”;

2) § 3 otrzymuje brzmienie:

„§ 3.1. Dla rezerwatu określa się rodzaj: Leśny (L).

2. Dla rezerwatu określa się typ i podtyp:

1) ze względu na dominujący przedmiot ochrony: typ – Fitocenotyczny (PFi), podtyp – zbiorowisk leśnych (zl);

2) ze względu na główny typ ekosystemu: typ – Leśny i borowy (EL), podtyp – lasów wyżynnych (lwż).”;

3) § 4 otrzymuje brzmienie:

„§ 4. Sprawowanie nadzoru nad rezerwatem powierza się Regionalnemu Konserwatorowi Przyrody w Kielcach.”.

---

<sup>1)</sup> Zmiany tekstu jednolitego wymienionej ustawy zostały ogłoszone w Dz. U. z 2015 r. poz. 1936; z 2016 r. poz. 2249 i 2260 oraz z 2017 r. poz. 60, 132, 1074 i 1595.

§ 2. Zarządzenie wchodzi w życie po upływie 14 dni od dnia ogłoszenia.

Regionalny Dyrektor Ochrony Środowiska  
w Kielcach

**Waldemar Pietrasik**

Załącznik nr 1 do zarządzenia Regionalnego Dyrektora Ochrony Środowiska w Kielcach z dnia 20 września 2017 r. zmieniającego rozporządzenie w sprawie uznania za rezerwat przyrody Ewelinów

**Położenie i przebieg granicy rezerwatu w postaci mapy**

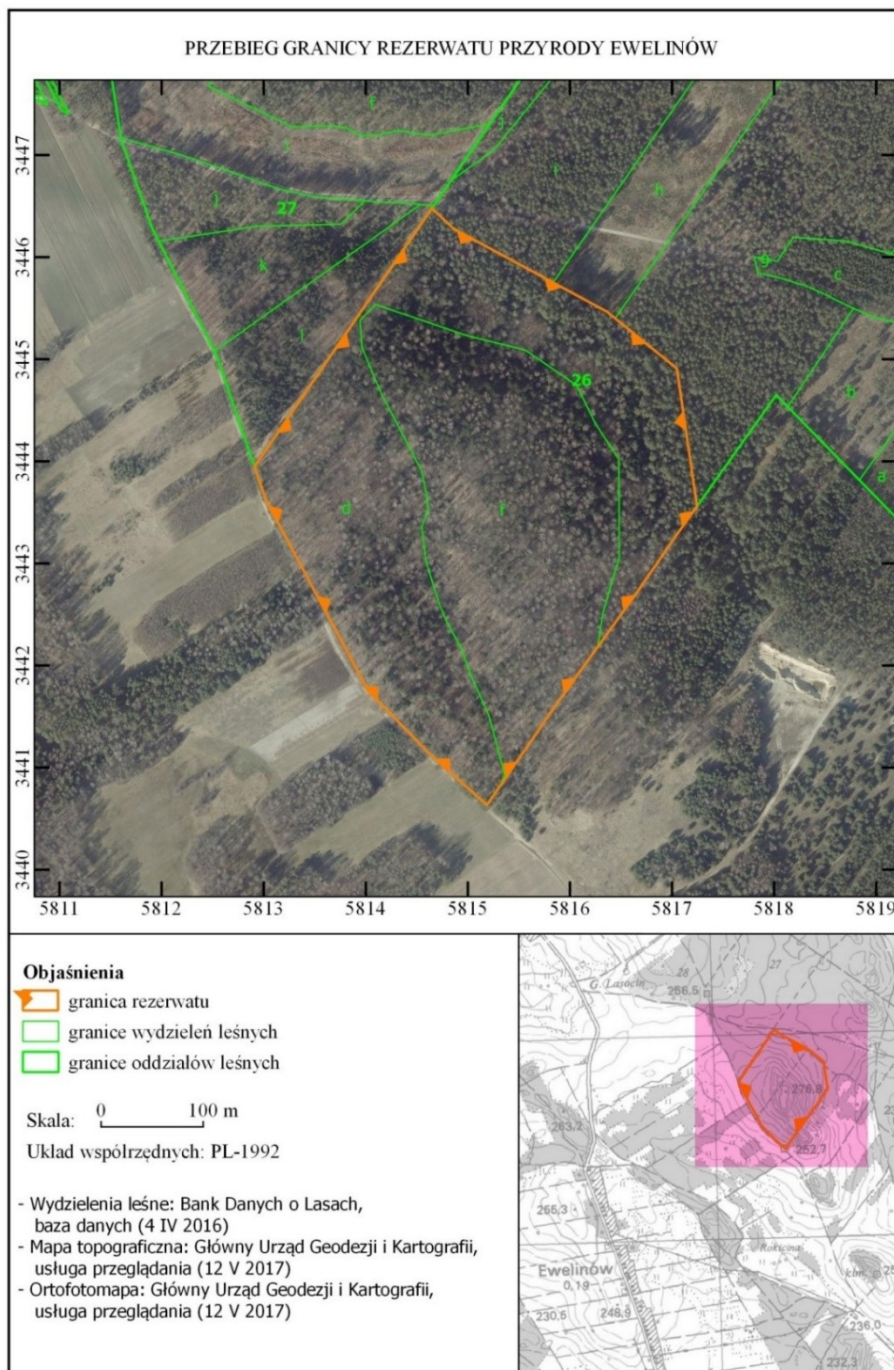

Załącznik nr 2 do zarządzenia Regionalnego Dyrektora Ochrony Środowiska w Kielcach z dnia 20 września 2017 r. zmieniającego rozporządzenie w sprawie uznania za rezerwat przyrody Ewelinów

**Położenie i przebieg granic rezerwatu w postaci współrzędnych punktów załamania granicy,  
w układzie współrzędnych płaskich prostokątnych pl-1992**

| Nr | X         | Y         |
|----|-----------|-----------|
| 1  | 344575,00 | 581583,69 |
| 2  | 344546,46 | 581636,46 |
| 3  | 344540,01 | 581644,40 |
| 4  | 344507,14 | 581684,83 |
| 5  | 344490,84 | 581704,87 |
| 6  | 344489,29 | 581705,09 |
| 7  | 344355,85 | 581724,62 |
| 8  | 344349,46 | 581720,07 |
| 9  | 344324,26 | 581702,15 |
| 10 | 344268,74 | 581663,87 |
| 11 | 344218,21 | 581627,41 |
| 12 | 344217,84 | 581627,15 |
| 13 | 344165,67 | 581589,50 |
| 14 | 344110,16 | 581551,20 |
| 15 | 344082,63 | 581532,22 |
| 16 | 344063,59 | 581519,08 |
| 17 | 344063,17 | 581518,79 |
| 18 | 344113,91 | 581461,87 |
| 19 | 344174,92 | 581402,51 |
| 20 | 344361,22 | 581302,47 |
| 21 | 344394,69 | 581291,08 |
| 22 | 344395,21 | 581291,43 |
| 23 | 344647,06 | 581464,33 |
| 24 | 344647,89 | 581464,90 |
| 25 | 344627,82 | 581486,05 |
| 26 | 344575,00 | 581583,69 |