

MINISTERSTWO ROLNICTWA I ROZWOJU WSI

ZINTEGROWANY SYSTEM ROLNICZEJ INFORMACJI RYNKOWEJ - (ZSRIR)

(podstawa prawna: ustawa o rolniczych badaniach rynkowych z dnia 30 marca 2001 r.)

WYDZIAŁ INFORMACJI RYNKOWEJ I STATYSTYKI ROLNEJ

Rynek wołowiny i cielęciny

(informacja tygodniowa¹)

NR 23/2019

Czwartek, 13 czerwca 2019 r.

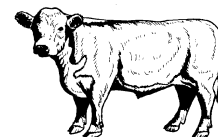

Notowania² w okresie: 03.06 –09.06.2019r.

1. Ceny zakupu bydła rzeźnego w Polsce

Tablica 1. Zbiorcze zestawienie danych dotyczących zakupionego bydła rzeźnego w ubojniach w kraju

POLSKA										
Kategoria bydła	CENA ZAKUPU*					Średnia masa tuszy ciepłej		Liczba sztuk Zmiana tyg. [%]	Struktura skupu	
	wg w.ż.* [z/kg]	dla mpc** [z/tonę]	dla mps** [z/tonę]	Zmiana ceny [%]		[kg]	Zmiana tyg. [%]		[%]	Zmiana tyg. [w pkt. %]
	2019-06-09	2019-06-09	2019-06-09	tyg.	roczna	2019-06-09	[%]		2019-06-09	
Bydło ogółem	6,24	12 038	12 279	-0,1	-10,0	329,5	-0,2	-4,3	100,0	-
bydło 8-12 m-cy (Z)	6,47	12 004	12 244	-4,5	-8,3	280,9	7,0	-8,3	0,1	0,0
byki 12-24 m-ce (A)	6,55	12 294	12 540	-0,7	-12,1	359,8	-1,3	8,2	41,4	4,8
byki > 24 m-cy (B)	6,35	11 919	12 158	-1,0	-14,0	392,8	-1,1	-16,1	11,6	-1,6
wolce > 12 m-cy (C)	--	*	*	--	--	*	--	--	--	--
krowy (D)	5,18	10 642	10 855	0,7	-20,5	283,3	0,1	-13,9	23,5	-2,6
jałówki > 12 m-cy (E)	6,70	12 927	13 185	-0,3	-3,3	290,7	-0,3	-6,6	23,3	-0,6

* - jest to cena netto zapłacona dostawcom bydła za dostarczony do rzeźni pełnowartościowy żywiec wołowy na bazie franco zakład czyli wraz z kosztami transportu dostawcy jak i rzeźni jeśli poniosła ona koszty transportu związane z zakupem żywca. Cena ta zawiera również wszelkie dodatkowe płatności (premie, nagrody itp.) niezależnie od okresu w jakim zostały wypłacone.

** - w.ż. - waga żywa (cenę za wagę żywą wyliczono stosując średnie wskaźniki wydajności rzeźnej uzyskane w Polsce (średnia ważona) w latach 2011-2015: bydło ogółem - 0,518 (było 0,507); byki do 2 lat - 0,539 (było 0,550); byki > 2 lat - 0,535 (było 0,520); wolce - 0,54 (było 0,540); krowy - 0,465 (było 0,478) i jałówki – 0,516 (było 0,530),

mpc - masa poubojowa ciepła, mps - masa poubojowa schłodzona,

*** z uwagi na ustawy o obowiązkach nieidentyfikowalności danych, ceny nie podano

¹ Wersja biuletynu z prezentacją graficzną danych publikowana jest w ostatnim tygodniu każdego miesiąca.

² Badanie cen zakupu i cen sprzedaży w zakładach mięsnych prowadzone jest na reprezentatywnej próbie. Ceny zakupu rejestrowane są dla klas SEUROP wg rozporządzenia Rady (WE) Nr 1234/2007 z dnia 22 października 2007r. ustanawiającego wspólną organizację rynków rolnych oraz przepisy szczegółowe dotyczące niektórych produktów rolnych („rozporządzenie o jednolitej wspólnej organizacji rynku”) (Dz.U. L 299 z 16.11.2007, str. 1, z późn. zm.) i wg rozporządzenia Komisji (WE) nr 1249/2008 z dnia 10 grudnia 2008 r. r. ustanawiającego szczegółowe zasady wdrożenia wspólnotowych skal klasyfikacji tusz wołowych, wieprzowych i baranich oraz raportowania ich cen (Dz. U. Nr L 337 z 16.12.2008, str. 3 z późn. zm.) oraz rozporządzenia Ministra Rolnictwa i Rozwoju Wsi z dnia 4 lutego 2009 r. w sprawie szczegółowego sposobu oznaczania klasy jakości handlowej tusz wołowych (Dz.U. z dn. 19.02.2009r. Nr 28, poz. 180). Ceny zakupu rejestrowane są dla masy poubojowej schłodzonej.

Badanie cen targowiskowych prowadzone jest na targowiskach na których dokonywany jest obrót bydłem a ceny rejestrowane są jako średnie arytmetyczne zrealizowanych transakcji

Wykorzystanie możliwe z dokładnym podaniem źródła

Z i n t e g r o w a n y S y s t e m
R o l n i c z e j I n f o r m a c j i R y n k o w e j

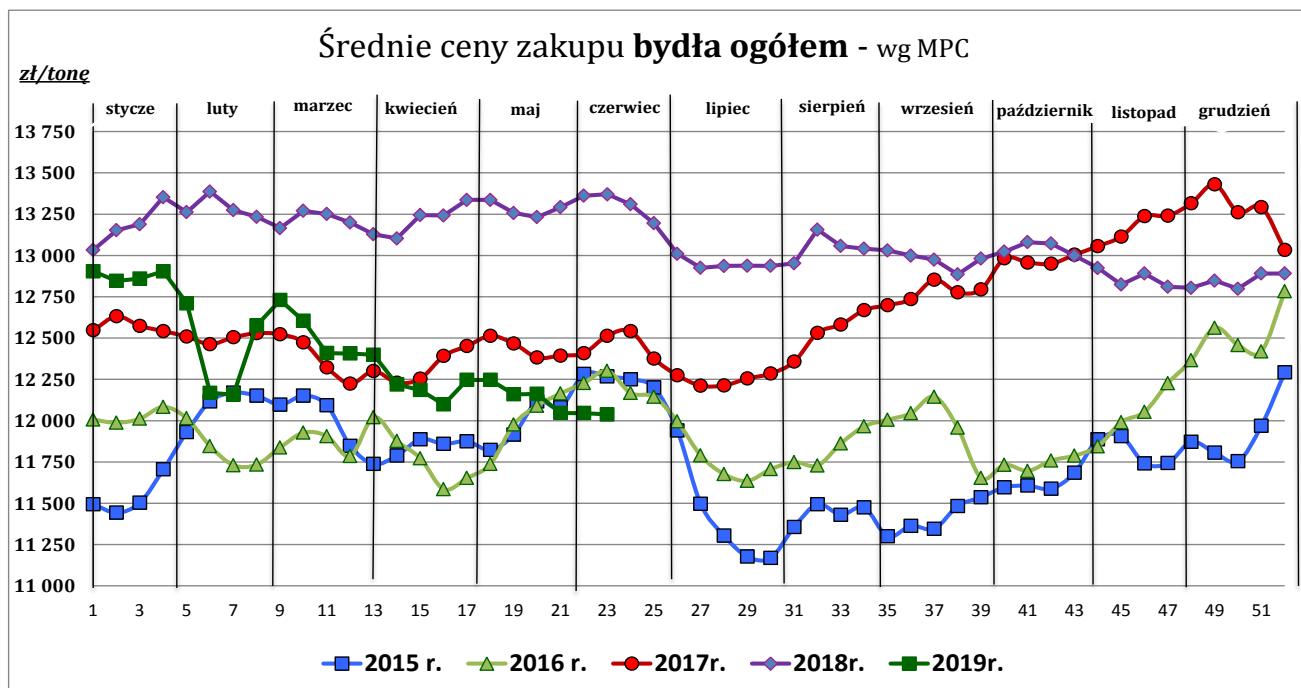

Źródło: Zintegrowany System Rolniczej Informacji Rolniczej (ZSRIR – MRiRW)

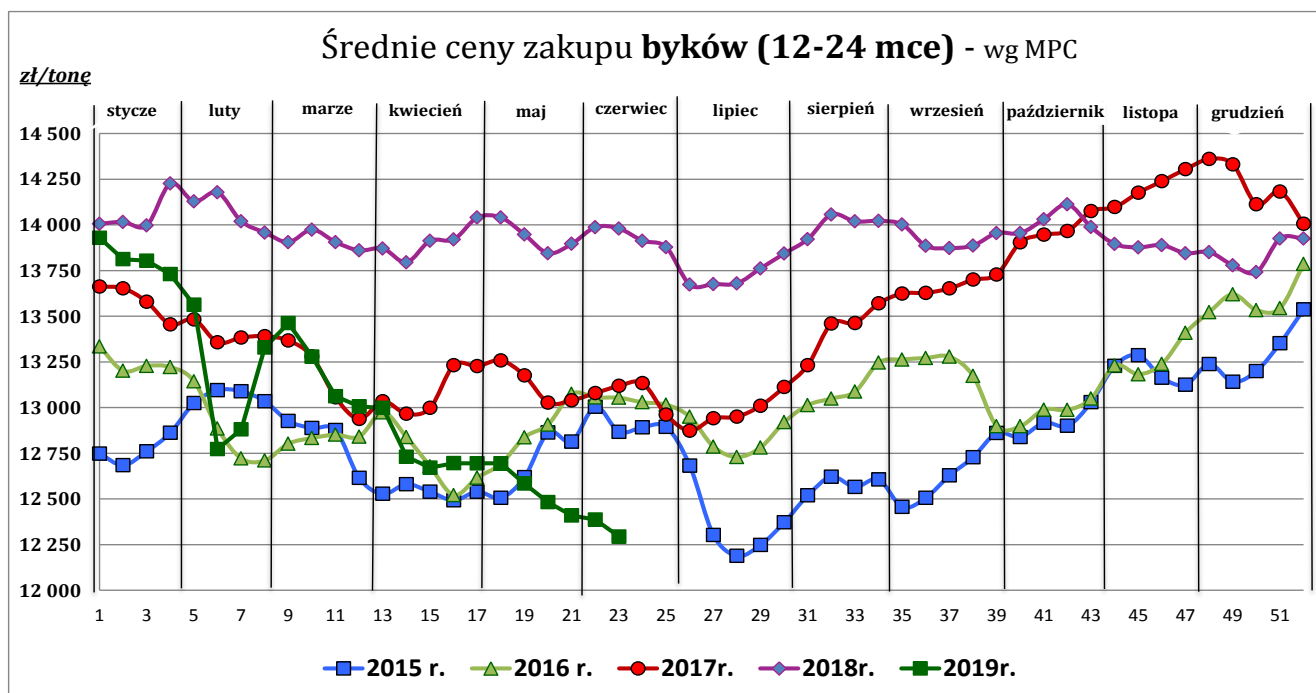

Źródło: Zintegrowany System Rolniczej Informacji Rolniczej (ZSRIR – MRiRW)

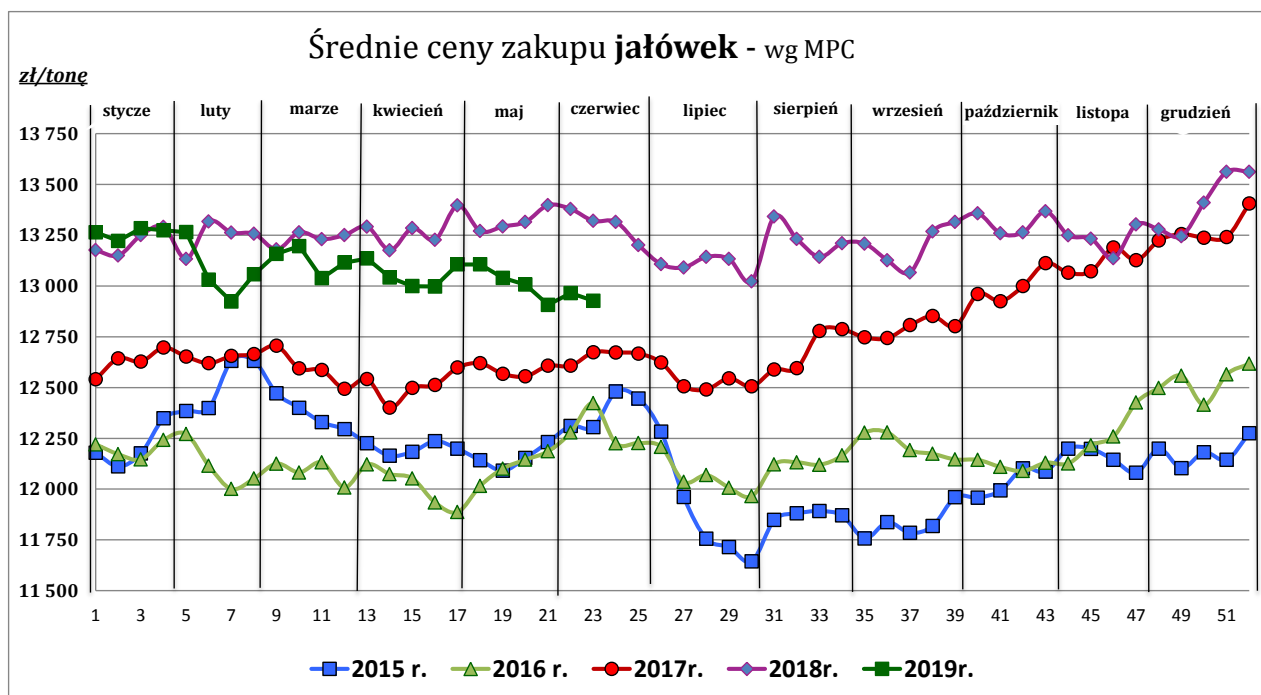

Źródło: Zintegrowany System Rolniczej Informacji Rolniczej (ZSRIR – MRiRW)

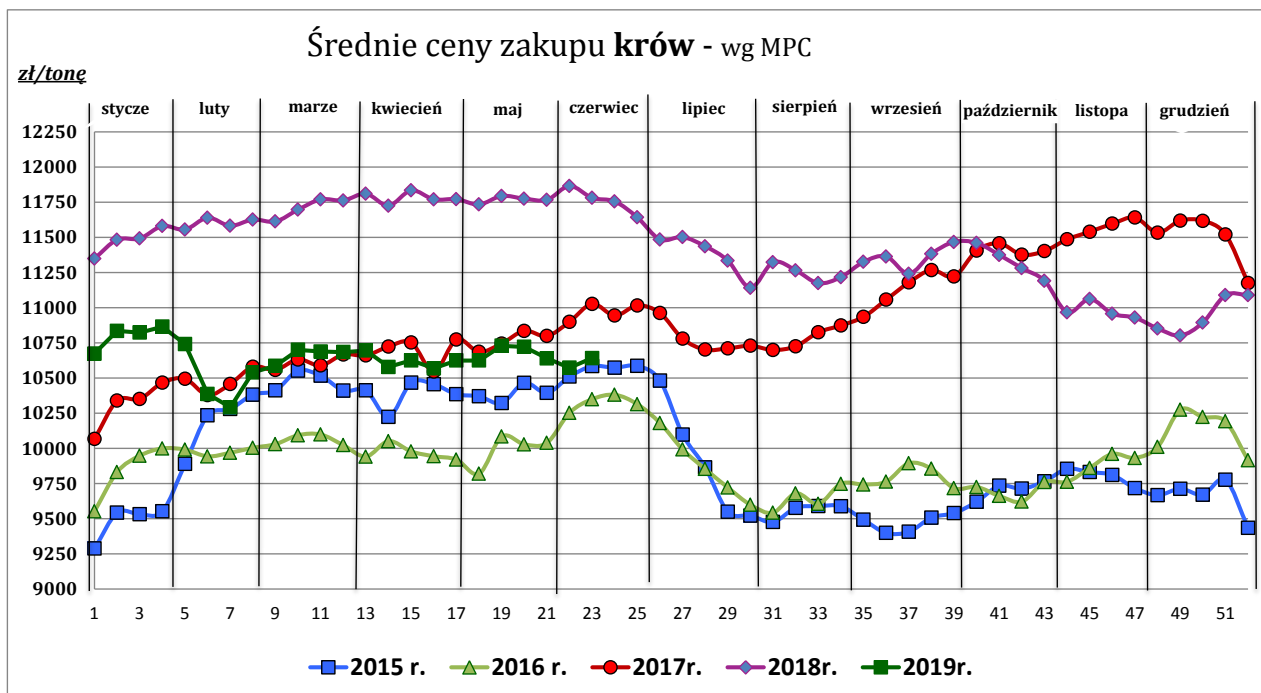

Źródło: Zintegrowany System Rolniczej Informacji Rolniczej (ZSRIR – MRiRW)

Tablica 2. Zbiorcze zestawienie danych dotyczących zakupu bydła rzeźnego wg makroregionów

MAKROREGION									
Kategoria bydła	Cena zakupu				Średnia tuszy masa cieplej		Zmiana tyg. poziomu uboju [%]	Struktura zakupu	
	wg w.ż. [zł/kg]	dla mpc [zł/tonę]	dla mps [zł/tonę]	Zmiana tyg. [%]	[kg]	Zmiana tyg. [%]		[%]	Zmiana tyg. [w pkt.%]
	2019-06-09	2019-06-09	2019-06-09	2019-06-09	2019-06-09	2019-06-09	2019-06-09	2019-06-09	2019-06-09
Centralny									
Bydło ogółem	6,26	12 091	12 332	0,1	331,3	-0,5	-6,5	100,0	-
bydło 8-12 m-cy (Z)	6,52	12 097	12 339	-2,1	230,0	-12,4	0,0	0,0	0,0
byki 12-24 m-ce (A)	6,54	12 277	12 522	-0,6	357,2	-2,4	6,9	41,0	5,2
byki > 24 m-cy (B)	6,35	11 921	12 159	-1,0	395,5	-1,4	-11,8	14,3	-0,9
wolce > 12 m-cy (C)	--	--	--	--	--	--	--	--	--
krowy (D)	5,22	10 729	10 943	0,4	281,9	-0,5	-22,1	20,3	-4,1
jałówki > 12 m-cy (E)	6,70	12 940	13 199	-0,1	291,5	-0,1	-7,5	24,4	-0,2
Południowy									
Bydło ogółem	6,29	12 149	12 392	-0,2	329,8	0,5	-2,8	100,0	-
bydło 8-12 m-cy (Z)	6,45	11 964	12 204	-5,7	310,0	18,1	-12,5	0,1	0,0
byki 12-24 m-ce (A)	6,59	12 358	12 605	-0,9	362,2	-0,3	9,2	44,6	4,9
byki > 24 m-cy (B)	6,35	11 918	12 156	-0,9	385,9	-0,4	-22,4	9,2	-2,3
wolce > 12 m-cy (C)	--	--	--	--	--	--	--	--	--
krowy (D)	5,31	10 907	11 125	1,7	285,3	1,6	-8,7	23,3	-1,5
jałówki > 12 m-cy (E)	6,74	13 015	13 275	-0,6	289,5	-0,3	-7,3	22,8	-1,1
Północny									
Bydło ogółem	5,62	10 843	11 060	0,1	312,9	-2,0	5,1	100,0	-
bydło 8-12 m-cy (Z)	--	--	--	--	--	--	--	--	--
byki 12-24 m-ce (A)	6,27	11 757	11 992	-0,7	365,1	2,0	12,8	23,9	1,6
byki > 24 m-cy (B)	6,35	11 909	12 147	-0,7	408,6	-4,1	-22,6	6,7	-2,4
wolce > 12 m-cy (C)	--	*	*	--	*	--	--	--	--
krowy (D)	4,65	9 545	9 736	-0,5	281,8	-3,0	2,5	49,2	-1,2
jałówki > 12 m-cy (E)	6,24	12 039	12 280	1,6	293,6	-1,3	16,3	20,0	1,9

*- z uwagi na ustawowy obowiązek nieidentyfikowalności danych, ceny nie podano

** - z uwagi na brak porównywalności w obecnym tygodniu, danych nie podano

Makroregiony skupu bydła oraz sprzedaży wołowiny w czwórtkach

Nazwa makroregionu	Województwa wchodzące w skład makroregionu
centralny	kujawsko-pomorskie, mazowieckie, łódzkie, wielkopolskie, lubuskie
południowy	lubelskie, małopolskie, podkarpackie, świętokrzyskie, dolnośląskie, opolskie, śląskie
północny	podlaskie, pomorskie, warmińsko-mazurskie, zachodnio-pomorskie

Wykorzystanie możliwe z dokładnym podaniem źródła

**Zintegrowany System
Rolniczej Informacji Rynkowej**

2. Ceny sprzedaży wołowiny w Polsce

Tablica 3. Średnie ceny netto i struktura sprzedaży ćwierci wołowych w ubojniach bydła z przeznaczeniem na rynek wewnętrzny dla Polski oraz makroregionów

TOWAR	CENA [zł/tona]		Zmiana tygodniowa ceny [%]	Struktura sprzedaży			Wielkość sprzedaży zmiana tyg. [%]
	2019-06-09	2019-06-02		2019-06-09	2019-06-02	Zmiana tygodniowa [%]	
POLSKA							
Ćwierci z buhajków do 2 lat - OGÓLEM	12 560	12 699	-1,1	100,00	100,00	--	-2,4
ćwierci przednie	9 942	10 174	-2,3	14,09	14,71	-4,2	-6,5
ćwierci tylne	15 252	15 354	-0,7	11,84	11,92	-0,7	-3,1
ćwierci kompensowane	12 629	12 773	-1,1	74,07	73,37	1,0	-1,4
Ćwierci z krów rzeźnych - OGÓLEM	10 936	11 024	-0,8	100,00	100,00	--	-30,5
ćwierci przednie	9 222	9 818	-6,1	3,48	2,75	26,4	-12,2
ćwierci tylne	14 797	15 656	-5,5	2,68	4,06	-34,0	-54,1
ćwierci kompensowane	10 890	10 858	0,3	93,85	93,19	0,7	-30,0
CENTRALNY							
Ćwierci z buhajków do 2 lat - OGÓLEM	12 586	12 656	-0,6	100,00	100,00	--	-7,9
ćwierci przednie	10 961	10 911	0,5	3,92	4,53	-13,4	-20,2
ćwierci tylne	15 401 *	--	--	2,11	1,84	--	--
ćwierci kompensowane	12 591	12 712	-1,0	93,97	93,63	0,4	-7,5
Ćwierci z krów rzeźnych - OGÓLEM	11 103	11 141	-0,3	100,00	100,00	--	-23,5
ćwierci przednie	*	*	--	0,56	2,12	--	--
ćwierci tylne	*	--	--	0,22	0,00	--	--
ćwierci kompensowane	11 079	11 144	-0,6	99,22	97,88	1,4	-22,5
PÓLUDNIOWY							
Ćwierci z buhajków do 2 lat - OGÓLEM	12 471	12 633	-1,3	100,00	100,00	--	-0,6
ćwierci przednie	9 780	10 018	-2,4	29,74	29,64	0,4	-0,2
ćwierci tylne	15 133	15 390	-1,7	21,41	23,04	-7,0	-7,6
ćwierci kompensowane	12 943	12 929	0,1	48,84	47,33	3,2	2,6
Ćwierci z krów rzeźnych - OGÓLEM	10 625	10 993	-3,3	100,00	100,00	--	-50,6
ćwierci przednie	*	*	--	0,48	0,20	--	--
ćwierci tylne	*	*	--	0,12	5,32	--	--
ćwierci kompensowane	10 632	10 761	-1,2	99,40	94,48	5,2	-48,0
PÓLNOCCY							
Ćwierci z buhajków do 2 lat - OGÓLEM	12 713	12 991	-2,1	100,00	100,00	--	8,5
ćwierci przednie	*	*	--	1,16	4,65	--	--
ćwierci tylne	*	*	--	12,37	11,52	--	--
ćwierci kompensowane	12 304	12 740	-3,4	86,48	83,83	3,2	11,9
Ćwierci z krów rzeźnych - OGÓLEM	10 667	10 683	-0,1	100,00	100,00	--	-24,8
ćwierci przednie	*	*	--	16,06	8,48	--	--
ćwierci tylne	*	*	--	13,30	15,65	--	--
ćwierci kompensowane	*	9 812	--	70,64	75,87	--	--

* - z uwagi na ustawowy obowiązek nieidentyfikowalności danych, ceny nie podano.

Makroregiony skupu bydła oraz sprzedaży wołowiny w cwiértuszach

Nazwa makroregionu	Województwa wchodzące w skład makroregionu
centralny	kujawsko-pomorskie, mazowieckie, łódzkie, wielkopolskie, lubuskie
południowy	lubelskie, małopolskie, podkarpackie, świętokrzyskie, dolnośląskie, opolskie, śląskie
północny	podlaskie, pomorskie, warmińsko-mazurskie, zachodnio-pomorskie

Wykorzystanie możliwe z dokładnym podaniem źródła

Z i n t e g r o w a n y S y s t e m
R o l n i c z e j I n f o r m a c j i R y n k o w e j

Tablica 4. Średnie ceny netto sprzedaży elementów mięsa wołowego z przeznaczeniem na rynek wewnętrzny dla Polski oraz makroregionów w okresie: 3.06 – 9.06.2019 r.

Makroregion	Cena sprzedaży [zł/tonę]		Tygodniowa zmiana ceny [%]	
	rostbef z/k	udziec b/k	rostbef z/k	udziec b/k
Ogółem kraj	26 637	22 168	3,9	6,1
Południowo-zachodni	--	*	--	--
Wielkopolski	*	*	--	--
Północno-zachodni	*	*	--	--
Północno-wschodni	--	*	--	--
Mazowiecko-łódzki	*	20 764	--	2,6
Kujawski	--	*	--	--
Wschodni-dolny	*	21 884	--	-0,3
Południowo-środkowy	*	19 847	--	10,2

* - z uwagi na ustawowy wymóg nieidentyfikowalności danych, ceny nie podano

3. Ceny bydła żywego³ w Polsce

3.1 Ceny cieląt i młodego bydła opasowego w handlu hurtowym

Tablica 5. Średnie ceny zakupu cieląt płci męskiej oraz młodego bydła opasowego

Kategoria bydła	Jednostka	Cena zakupu			Zmiana ceny	
		2019-06-09	2019-06-02	2018-06-10	tyg. [%]	roczna [%]
Byczki od 8 dni do 4 tygodni - typ mleczny	zł/szt	680,66	668,41	688,50	1,8	-1,1
Byczki od 8 dni do 4 tygodni - typ mięsny	zł/szt	908,66	939,15	1002,40	-3,2	-9,4
Młode bydło opasowe 6-12 m-cy	zł/kg w.ż.	--	--	9,40	--	--

* - z uwagi na ustawowy wymóg nieidentyfikowalności danych, ceny nie podano;

³ - W handlu hurtowym bydlęciem żywym badane ceny byczków od 8 dni do 4 tygodni dotyczą cieląt przeznaczonych do dalszego chowu pochodzących od bydła ras mlecznych w przypadku typu mlecznego oraz od bydła ras mięsnych, ogólnoużytkowych i krzyżówek z rasami mięsnymi w przypadku typu mięsnego

- W handlu targowiskowym monitorowane są występujące na tym rynku kategorie bydła

Wykorzystanie możliwe z dokładnym podaniem źródła

**Z i n t e g r o w a n y S y s t e m
R o l n i c z e j I n f o r m a c j i R y n k o w e j**

3.2 Ceny bydła na targowiskach

Tablica 6. Średnie krajowe ceny bydła uzyskane w transakcjach targowiskowych

Kategoria informacji	Tydzień		Zmiana tygodniowa [%]
	2019-06-07	2019-05-31	
<u>ciełeta 60-100 kg</u>			
cena min. w zł/kg	10,25	10,75	-4,7
cena max. w zł/kg	17,00	17,00	0,0
cena średnia w zł/kg	14,50	14,50	0,0
szacunkowa podaż w szt	113	108	4,6
szacunkowa sprzedaż w szt	87	84	3,6
wsk. warunków atmosferycznych **	3,0	3,0	0,0
<u>młode bydło opasowe</u>			
cena min. w zł/kg	7,05	7,15	-1,4
cena max. w zł/kg	7,10	7,15	-0,7
cena średnia w zł/kg	7,07	7,15	-1,1
szacunkowa podaż w szt	165	140	17,9
szacunkowa sprzedaż w szt	149	109	36,7
wsk. warunków atmosferycznych **	3,0	3,0	0,0
<u>krowy wybrakowane</u>			
cena min. w zł/kg	5,00	5,00	0,0
cena max. w zł/kg	5,00	5,00	0,0
cena średnia w zł/kg	5,00	5,00	0,0
szacunkowa podaż w szt	85	100	-15,0
szacunkowa sprzedaż w szt	70	80	-12,5
wsk. warunków atmosferycznych **	3,0	3,0	0,0

** - wsk. war. atmosferycznych zawiera się między liczbą 1 a 3 i jest średnią arytmetyczną z zanotowanych na targowiskach w dniu badań, jednego z trzech stopni pogody: 1-zła, 2-przeciętna i 3-dobra.

* - z uwagi na ustawowy wymóg nieidentyfikowalności danych, ceny nie podano

Metodyka badań targowiskowych

Notowania cen bydła na targowiskach realizowane są w 13 województwach w kraju (oprócz⁴: lubuskiego, opolskiego i zachodnio-pomorskiego) na maksymalnie 90 reprezentatywnych targowiskach.

Pod pojęciem targowisko rozumiany jest zorganizowany rynek lokalny, którego dominującymi uczestnikami są okoliczni producenci rolni.

Prezentowane ceny są cenami średnimi arytmetycznymi obliczanymi z odnotowanej liczby zawartych transakcji, tylko dla bydła w określonym wieku i przedziale wagowym:

1. cielęta do chowu lub na rzeź o wadze 60 – 100 kg, zarówno buhajki jak i jałówki,
2. młode bydło opasowe od 6 do 12 miesięcy,
3. krowy wybrakowane po selekcji i starsze powyżej 6 lat

Zestawienie cen dotyczy ostatniego tygodnia, natomiast na poszczególnych targowiskach badania cen dokonywane są raz w tygodniu, raz na dwa tygodnie lub raz w miesiącu (w zwyczajowo przyjęty dzień targowy lub w jeden z kilku dni targowych).

Obroty na tych rynkach mają charakter lokalny.

Notowań cen dokonują pracownicy Ośrodków Doradztwa Rolniczego

Uwaga:

Analiza handlu zagranicznego za styczeń- marzec 2019r. (dane wstępne) **oraz uboje bydła w okresie styczeń-kwiecień 2019 r.,** są zawarte w wersji EXCEL biuletynu.

Biuletyn „*Rynek wołowiny i cielęciny*” ukazuje się w każdy czwartek.

Informacje zamieszczane w tym biuletynie przekazywane są przez współpracujące z nami podmioty na podstawie Ustawy o badaniach rynkowych z dn. 30 marca 2001r.

Wydawca:

Ministerstwo Rolnictwa i Rozwoju Wsi,
Departament Promocji i Jakości Żywności
ul. Wspólna 30, 00-930 Warszawa,
tel. (022) 623-16-33, fax (022) 623-27-06

Internet: <http://www.minrol.gov.pl>, E-mail: biuletyn@minrol.gov.pl

Autor: Anna Pankiewicz tel. (022) 623-16-33 E-mail: Anna.Pankiewicz@minrol.gov.pl

⁴ w w/w województwach bydło w handlu targowiskowym nie występuje bądź ma charakter incydentalny