

Meldunki epidemiologiczne

Zachorowania i podejrzenia zachorowań na grypę w Małopolsce

Sekcja Budżetu Zadaniowego, Planowania i Analiz – Wojewódzka Stacja Sanitarno-Epidemiologiczna w Krakowie

Rok: 2021

Miesiąc: lipiec

Numer: 7A (25)

Okres: 1-7 lipca

Analiza za okres od 1 do 7 lipca 2021 r.

Zachorowania i podejrzenia zachorowań na grypę w okresie od 1 do 7 lipca 2021 r. wg wieku i powiatów

Powiat	Ogółem			Wiek (ukończone lata)							
	liczba	zapadalność ¹⁾	wzrost /spadek zapadalności ^{2,3)}	0-4		5-14		15-64		65+	
				liczba	zapadalność ¹⁾	liczba	zapadalność ¹⁾	liczba	zapadalność ¹⁾	liczba	zapadalność ¹⁾
MAŁOPOLSKA	3 767	15,78	1,82	1 346	103,37	912	35,55	1 289	8,13	220	5,30
bocheński	582	77,74	-12,02	226	514,84	135	150,26	175	35,13	46	39,40
brzeski	250	38,39	14,07	61	178,97	44	60,13	117	26,54	28	27,14
chrzanowski	78	9,01	6,58	30	81,20	25	30,28	23	4,02	0	0,00
dąbrowski	113	27,37	-1,88	43	213,66	22	53,14	40	14,03	8	12,09
gorlicki	10	1,32	0,63	0	0,00	0	0,00	6	1,18	4	3,10
m. Kraków	617	11,30	-2,53	173	53,32	78	15,41	340	9,66	26	2,34
krakowski	99	5,03	-3,41	45	42,88	25	11,03	27	2,05	2	0,63
limanowski	53	5,73	5,73	27	44,72	16	13,39	8	1,29	2	1,61
miechowski	306	90,20	9,21	95	611,05	66	197,83	119	54,24	26	36,64
myślenicki	149	16,63	-8,27	77	143,19	26	23,85	42	6,93	4	3,15
Nowy Sącz i nowosądecki	15	0,71	-0,83	6	4,74	5	1,97	2	0,14	2	0,65
nowotarski	9	0,67	0,54	3	4,15	0	0,00	4	0,44	2	0,96
olkuski	1 110	143,54	128,94	426	1 282,55	392	523,27	253	49,90	39	24,67
oświęcimski	0	0,00	0,00	0	0,00	0	0,00	0	0,00	0	0,00
proszowicki	159	52,75	-22,15	65	447,07	28	92,29	52	25,87	14	25,20
suski	31	5,29	-0,68	11	36,37	12	18,02	6	1,52	2	2,09
Tarnów i tarnowski	79	3,66	-12,26	25	24,26	22	9,98	27	1,86	5	1,31
wadowicki	0	0,00	0,00	0	0,00	0	0,00	0	0,00	0	0,00
wielicki	107	11,70	-4,57	33	60,60	16	14,20	48	7,84	10	7,40
tatrzański	0	0,00	-7,35	0	0,00	0	0,00	0	0,00	0	0,00

ZAPADALNOŚĆ¹⁾
W OKRESIE OD 1 DO 7 LIPCA
2021 R. ORAZ
W POPRZEDNIM OKRESIE
SPRAWOZDAWCZYM³⁾
WG WIEKU

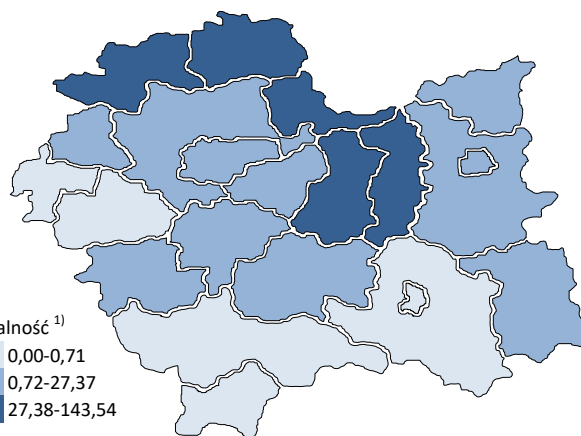
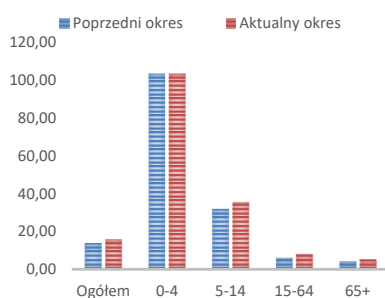

Objaśnienia:

- 1) Przeciętna dzienna zapadalność na 100 tys. ludności wg stanu w dniu 31 grudnia 2020 r.
- 2) Różnica w stosunku do poprzedniego okresu sprawozdawczego.
- 3) Okres od 23 do 30 czerwca 2021 r.

Zapadalność ¹⁾ na grypę i podejrzenia grypy w sezonie epidemicznym 2020/2021 w porównaniu z poprzednimi sezonami wg okresowych meldunków

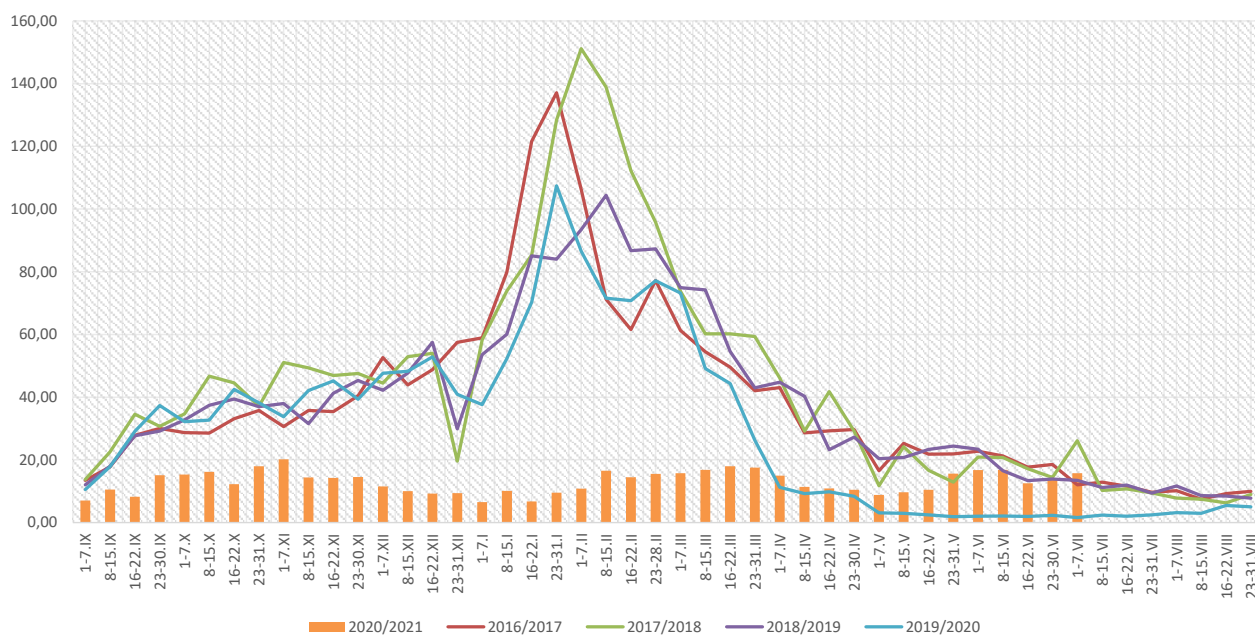

Zapadalność ¹⁾ na grypę i podejrzenia grypy w okresie od 8 lipca 2020 r. do 7 lipca 2021 r. wg wieku i okresowych meldunków

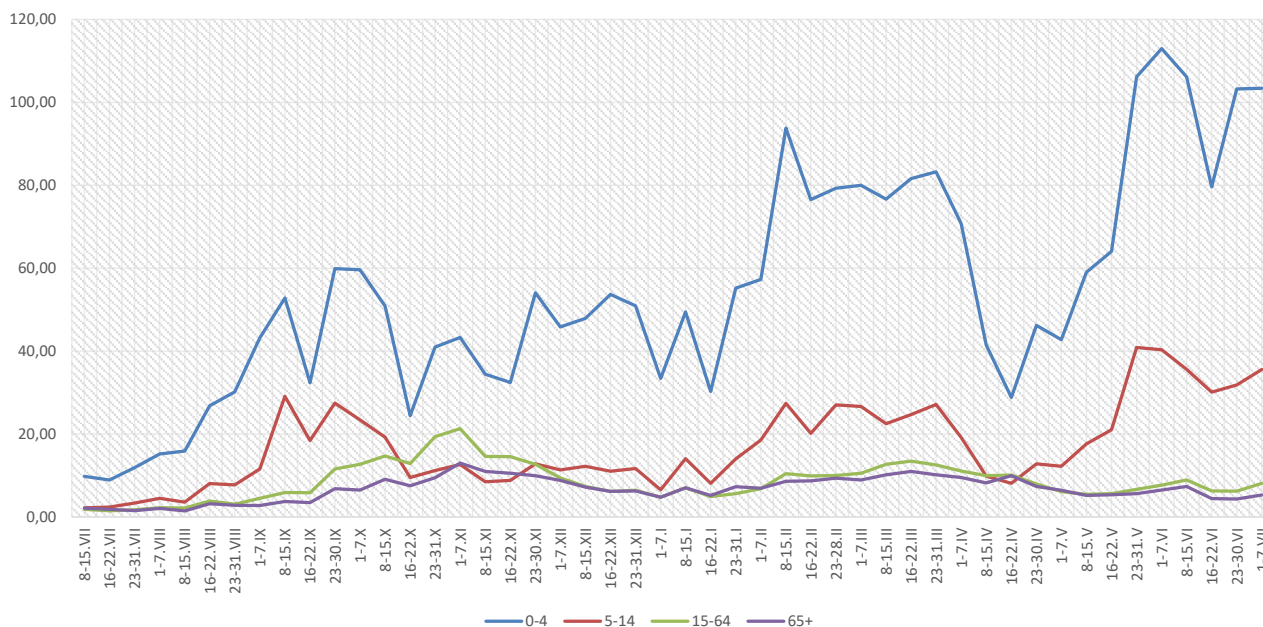

Objaśnienia:

1) Przeciętna dzienna zapadalność na 100 tys. ludności, przy czym ludność wg stanu w dniu:

- 30 czerwca 2019 r. dla meldunków z okresu do 30 września 2020 r.,
- 31 grudnia 2019 r. dla meldunków z okresu od 1 października 2020 r. do 31 grudnia 2020 r.,
- 30 czerwca 2020 r. dla meldunków z okresu od 1 stycznia 2021 r. do 30 kwietnia 2021 r.,
- 31 grudnia 2020 r. dla meldunków z okresu od 1 maja 2021 r.

Zachorowania i podejrzenia zachorowań na grypę w sezonie epidemicznym 2020/2021 w porównaniu z poprzednimi sezonami wg okresowych meldunków

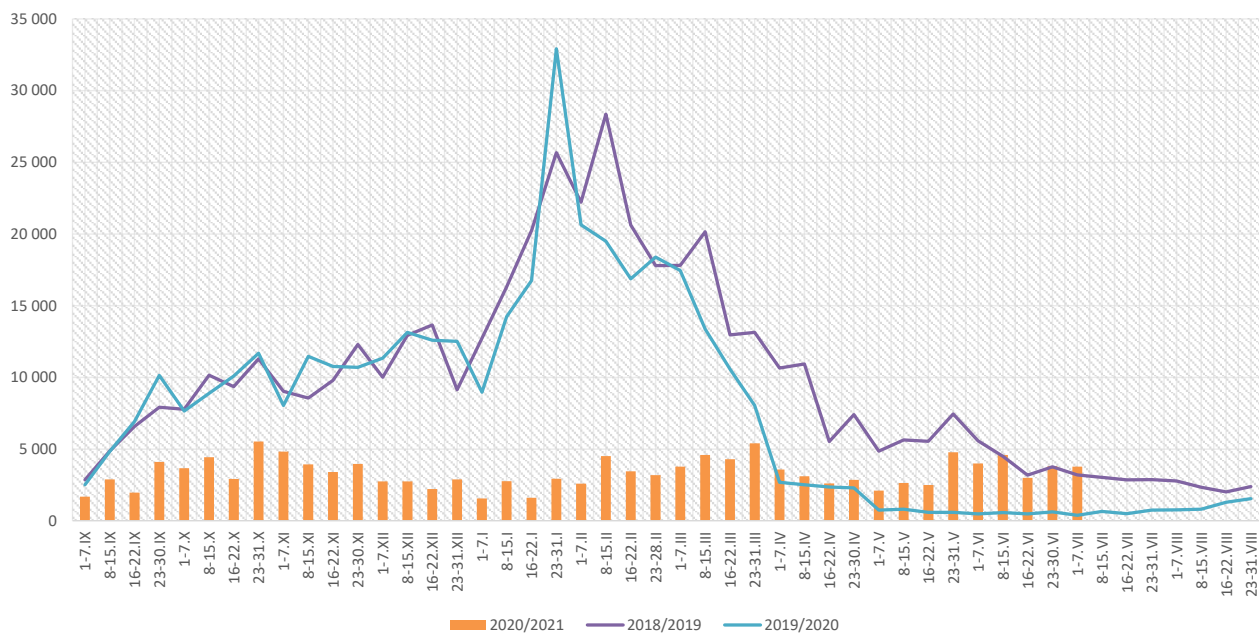

Skierowani do szpitala z powodu grypy lub podejrzenia grypy w okresie od 1 do 7 lipca 2021 r. wg przyczyn i powiatów								
Powiat	Ogółem		Przyczyny skierowania do szpitala ¹⁾					
			objawy ze strony układu krążenia		objawy ze strony układu oddechowego		inne przyczyny	
	liczba	% ²⁾	liczba	% ³⁾	liczba	% ³⁾	liczba	% ³⁾
MAŁOPOLSKA	6	0,16%	0	0,0%	5	83,3%	1	16,7%
bocheński	4	0,69%			4	100,0%		
brzeski								
chrzanowski								
dąbrowski	1	0,88%					1	100,0%
gorlicki								
m. Kraków	1	0,16%			1	100,0%		
krakowski								
limanowski								
miechowski								
myślenicki								
Nowy Sącz i nowosądecki								
nowotarski								
olkuski								
oświęcimski								
proszowicki								
suski								
Tarnów i tarnowski								
wadowicki								
wielicki								
tatrzański								

Objaśnienia:

- 1) Jedna osoba może być wykazana w kilku rubrykach.
- 2) W stosunku do ogółu zgłoszonych zachorowań i podejrzeń zachorowań na grypę.
- 3) W stosunku do ogółu osób skierowanych do szpitala z powodu grypy lub podejrzenia grypy.

**Zgony z powodu grypy i podejrzeń grypy w okresie
od 1 do 7 lipca 2021 r. wg wieku i powiatów**

Powiat	Ogółem	Wiek (ukończone lata)			
		0-4	5-14	15-64	65+
MAŁOPOLSKA	-	-	-	-	-
bocheński	-	-	-	-	-
brzeski	-	-	-	-	-
chrzanowski	-	-	-	-	-
dąbrowski	-	-	-	-	-
gorlicki	-	-	-	-	-
m. Kraków	-	-	-	-	-
krakowski	-	-	-	-	-
limanowski	-	-	-	-	-
miechowski	-	-	-	-	-
myślenicki	-	-	-	-	-
Nowy Sącz i nowosądecki	-	-	-	-	-
nowotarski	-	-	-	-	-
olkuski	-	-	-	-	-
oświęcimski	-	-	-	-	-
proszowicki	-	-	-	-	-
suski	-	-	-	-	-
Tarnów i tarnowski	-	-	-	-	-
wadowicki	-	-	-	-	-
wielicki	-	-	-	-	-
tatrzański	-	-	-	-	-

Źródła danych:

Liczby zachorowań, podejrzeń zachorowań oraz zgonów: Dane z okresowych, zbiorczych „Meldunków o zachorowaniach i podejrzaniach zachorowań na grypę”, nadsyłanych do powiatowych stacji sanitarno-epidemiologicznych przez wszystkie jednostki ochrony zdrowia, do których zgłosili się chorzy, oraz dane ze zgłoszeń zgonów nadsyłanych do powiatowych i/lub wojewódzkich stacji sanitarno-epidemiologicznych przez lekarzy, przesyłane przez wojewódzkie stacje sanitarno-epidemiologiczne w formie zagregowanej do Zakładu Epidemiologii NIZP-PZH.

W "Meldunkach" - zgodnie z definicją grypy przyjętą na potrzeby nadzoru nad chorobami zakaźnymi w krajach Unii Europejskiej (Dz.U. L 262 z 27.9.2012) - wykazuje się grypę (rozpoznaną klinicznie i/lub laboratoryjnie) oraz wszystkie rozpoznane klinicznie zachorowania grypopodobne i ostre zakażenia dróg oddechowych spełniające kryteria definicji.

Analiza za okres od 1 stycznia do 7 lipca 2021 r.

Zachorowania i podejrzenia zachorowań na gripę w okresie od 1 stycznia do 7 lipca 2021 r. wg wieku i powiatów

Powiat	Ogółem		Wiek (ukończone lata)							
			0-4		5-14		15-64		65+	
	liczba	zapadalność ¹⁾	liczba	zapadalność ¹⁾	liczba	zapadalność ¹⁾	liczba	zapadalność ¹⁾	liczba	zapadalność ¹⁾
MAŁOPOLSKA	83 884	13,08	24 770	70,83	15 275	22,17	35 690	8,38	8 149	7,31
bocheński	12 092	60,14	3 863	327,67	2 158	89,43	4 931	36,86	1 140	36,35
brzeski	4 023	23,00	969	105,86	653	33,23	1 899	16,04	502	18,11
chrzanowski	1 288	5,54	251	25,30	183	8,25	756	4,92	98	2,09
dąbrowski	2 633	23,75	679	125,62	445	40,02	1 227	16,02	282	15,86
gorlicki	510	2,50	47	4,60	25	1,09	335	2,46	103	2,98
m. Kraków	12 806	8,73	4 472	51,32	1 893	13,92	5 780	6,11	661	2,22
krakowski	3 740	7,07	918	32,57	614	10,09	1 793	5,06	415	4,85
limanowski	477	1,92	250	15,42	132	4,11	72	0,43	23	0,69
miechowski	7 289	80,00	1 338	320,44	1 202	134,15	3 634	61,68	1 115	58,51
myślenicki	5 522	22,95	2 339	161,96	1 108	37,84	1 776	10,92	299	8,75
Nowy Sącz i nowosądecki	1 068	1,89	311	9,14	199	2,92	474	1,25	84	1,01
nowotarski	1 219	3,38	458	23,61	257	6,31	344	1,41	160	2,87
olkuski	7 258	34,95	2 387	267,58	1 673	83,15	2 675	19,64	523	12,32
oświęcimski	4	0,01	0	0,00	1	0,03	2	0,01	1	0,02
proszowicki	5 997	74,09	1 523	390,04	1 437	176,36	2 347	43,48	690	46,25
suski	2 578	16,37	461	56,75	400	22,36	1 224	11,57	493	19,23
Tarnów i tarnowski	8 228	14,18	2 618	94,58	1 845	31,15	3 058	7,83	707	6,88
wadowicki	918	3,06	250	15,30	191	5,63	346	1,72	131	2,70
wielicki	4 757	19,37	1 151	78,70	586	19,37	2 418	14,70	602	16,59
tatrzański	1 477	11,55	485	74,24	273	19,64	599	7,05	120	5,33

ZAPADALNOŚĆ¹⁾ W OKRESIE OD 1 STYCZNIA DO 7 LIPCA 2021 R. ORAZ W ANALOGICZNYM OKRESIE ROKU POPRIEDZNIEGO WG WIEKU

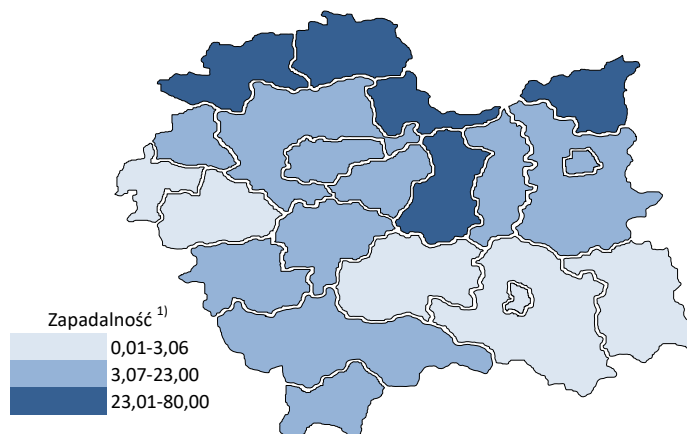
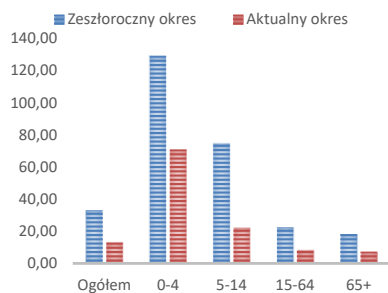

Objaśnienia:

1) Przeciętna dzienna zapadalność na 100 tys. ludności wg stanu w dniu 31 grudnia 2020 r.

Zapadalność ¹⁾ na grypę i podejrzenia grypy w roku 2021 narastająco w porównaniu z poprzednimi latami

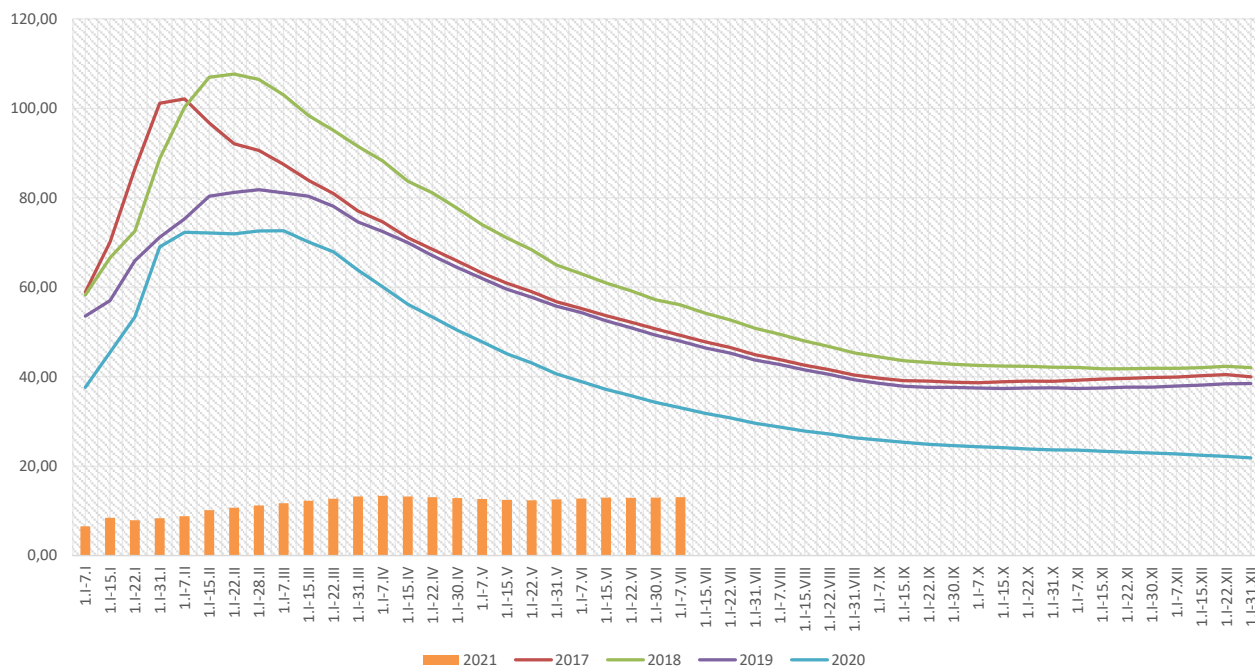

Zapadalność ¹⁾ na grypę i podejrzenia grypy w roku 2021 narastająco wg wieku

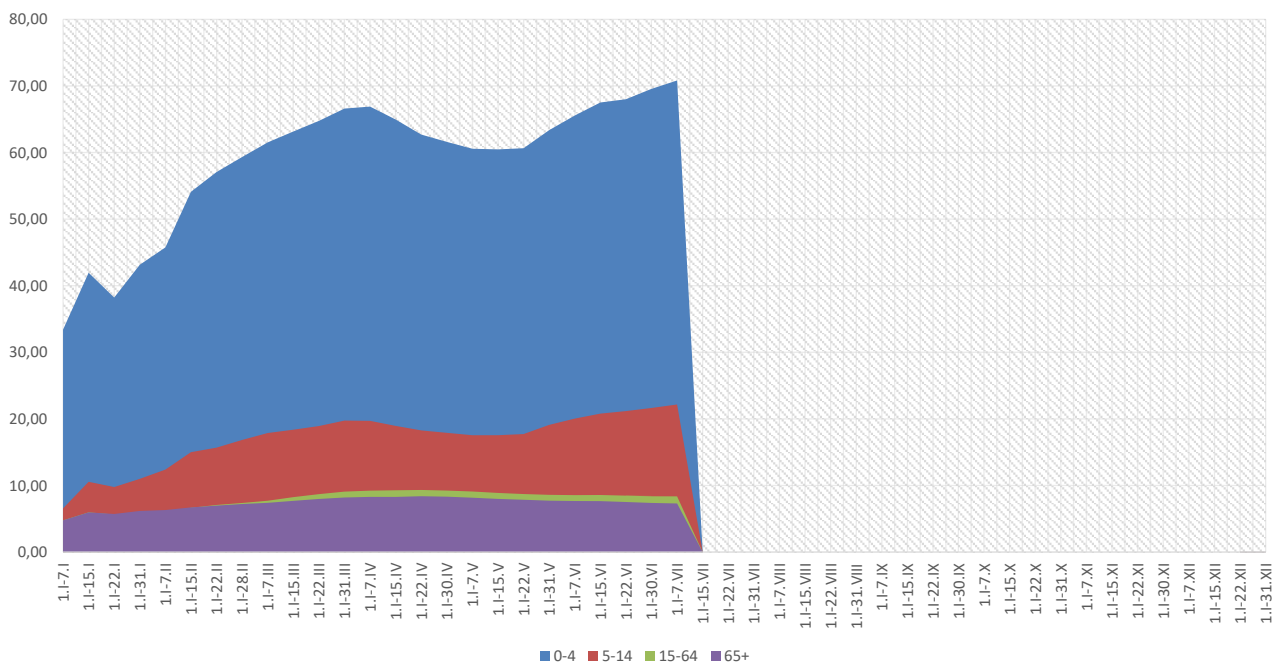

Objaśnienia:

1) Przeciętna dzienna zapadalność na 100 tys. ludności wg stanu w dniu 31 grudnia 2020 r.

Zachorowania i podejrzenia zachorowań na gripę w roku 2021 narastająco w porównaniu z poprzednimi latami

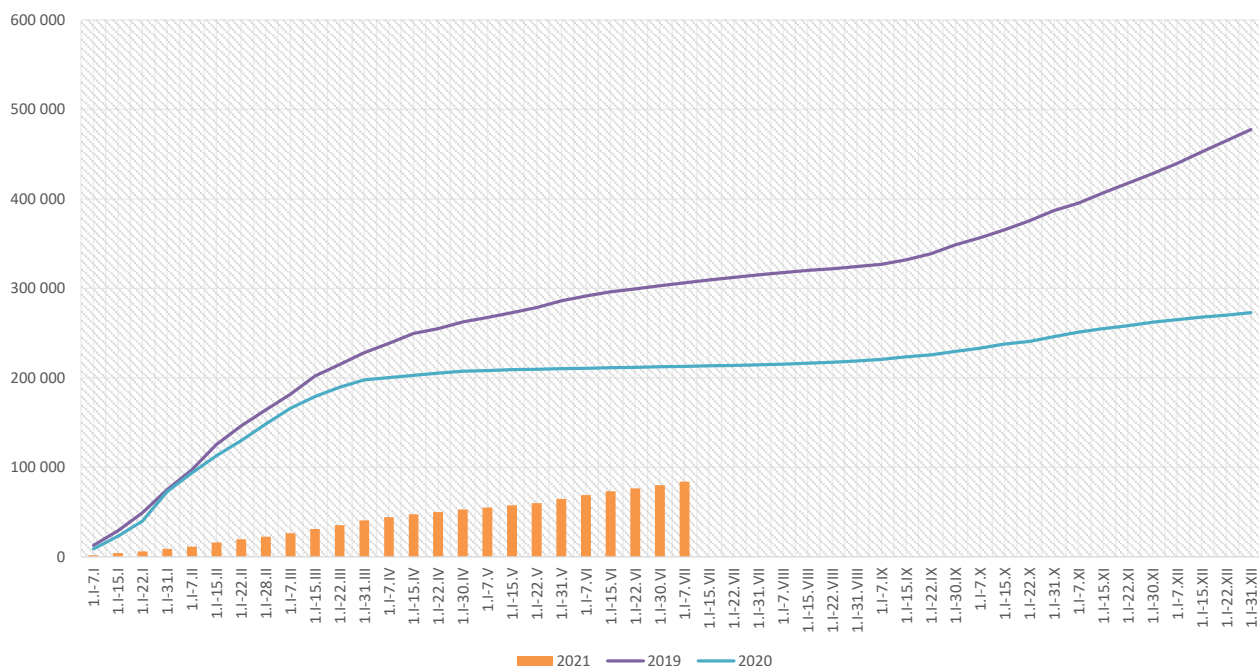

Skierowani do szpitala z powodu grypy lub podejrzenia grypy w okresie od 1 stycznia do 7 lipca 2021 r. wg przyczyn i powiatów								
Powiat	Ogółem		Przyczyny skierowania do szpitala ¹⁾					
			objawy ze strony układu krążenia		objawy ze strony układu oddechowego		inne przyczyny	
	liczba	% ²⁾	liczba	% ³⁾	liczba	% ³⁾	liczba	% ³⁾
MAŁOPOLSKA	139	0,17%	1	0,7%	97	69,8%	41	29,5%
bocheński	51	0,42%	1	2,0%	50	98,0%		
brzeski								
chrzanowski								
dąbrowski	13	0,49%			2	15,4%	11	84,6%
gorlicki								
m. Kraków	21	0,16%			12	57,1%	9	42,9%
krakowski	13	0,35%			7	53,8%	6	46,2%
limanowski								
miechowski	3	0,04%			1	33,3%	2	66,7%
myślenicki	5	0,09%			5	100,0%		
Nowy Sącz i nowosądecki								
nowotarski	2	0,16%			2	100,0%		
olkuski								
oświęcimski								
proszowicki	9	0,15%			6	66,7%	3	33,3%
suski	1	0,04%			1	100,0%		
Tarnów i tarnowski	2	0,02%					2	100,0%
wadowicki	5	0,54%			5	100,0%		
wielicki	14	0,29%			6	42,9%	8	57,1%
tatrzański								

Objaśnienia:

- 1) Jedna osoba może być wykazana w kilku rubrykach.
- 2) W stosunku do ogółu zgłoszonych zachorowań i podejrzeń zachorowań na gripę.
- 3) W stosunku do ogółu osób skierowanych do szpitala z powodu grypy lub podejrzenia grypy.

**Zgony z powodu grypy i podejrzeń grypy w okresie
od 1 stycznia do 7 lipca 2021 r. wg wieku i powiatów**

Powiat	Ogółem	Wiek (ukończone lata)			
		0-4	5-14	15-64	65+
MAŁOPOLSKA	-	-	-	-	-
bocheński	-	-	-	-	-
brzeski	-	-	-	-	-
chrzanowski	-	-	-	-	-
dąbrowski	-	-	-	-	-
gorlicki	-	-	-	-	-
m. Kraków	-	-	-	-	-
krakowski	-	-	-	-	-
limanowski	-	-	-	-	-
miechowski	-	-	-	-	-
myślenicki	-	-	-	-	-
Nowy Sącz i nowosądecki	-	-	-	-	-
nowotarski	-	-	-	-	-
olkuski	-	-	-	-	-
oświęcimski	-	-	-	-	-
proszowicki	-	-	-	-	-
suski	-	-	-	-	-
Tarnów i tarnowski	-	-	-	-	-
wadowicki	-	-	-	-	-
wielicki	-	-	-	-	-
tatrzański	-	-	-	-	-

wykonał: Adrian Papis

Źródła danych:

Liczby zachorowań, podejrzeń zachorowań oraz zgonów: Dane z okresowych, zbiorczych „Meldunków o zachorowaniach i podejrzaniach zachorowań na grypę”, nadsyłanych do powiatowych stacji sanitarno-epidemiologicznych przez wszystkie jednostki ochrony zdrowia, do których zgłosili się chorzy, oraz dane ze zgłoszeń zgonów nadsyłanych do powiatowych i/lub wojewódzkich stacji sanitarno-epidemiologicznych przez lekarzy, przesyłane przez wojewódzkie stacje sanitarno-epidemiologiczne w formie zagregowanej do Zakładu Epidemiologii NIZP-PZH.

W "Meldunkach" - zgodnie z definicją grypy przyjętą na potrzeby nadzoru nad chorobami zakaźnymi w krajach Unii Europejskiej (Dz.U. L 262 z 27.9.2012) - wykazuje się grypę (rozpoznaną klinicznie i/lub laboratoryjnie) oraz wszystkie rozpoznane klinicznie zachorowania grypopodobne i ostre zakażenia dróg oddechowych spełniające kryteria definicji.