

# RZUT PIWNIC

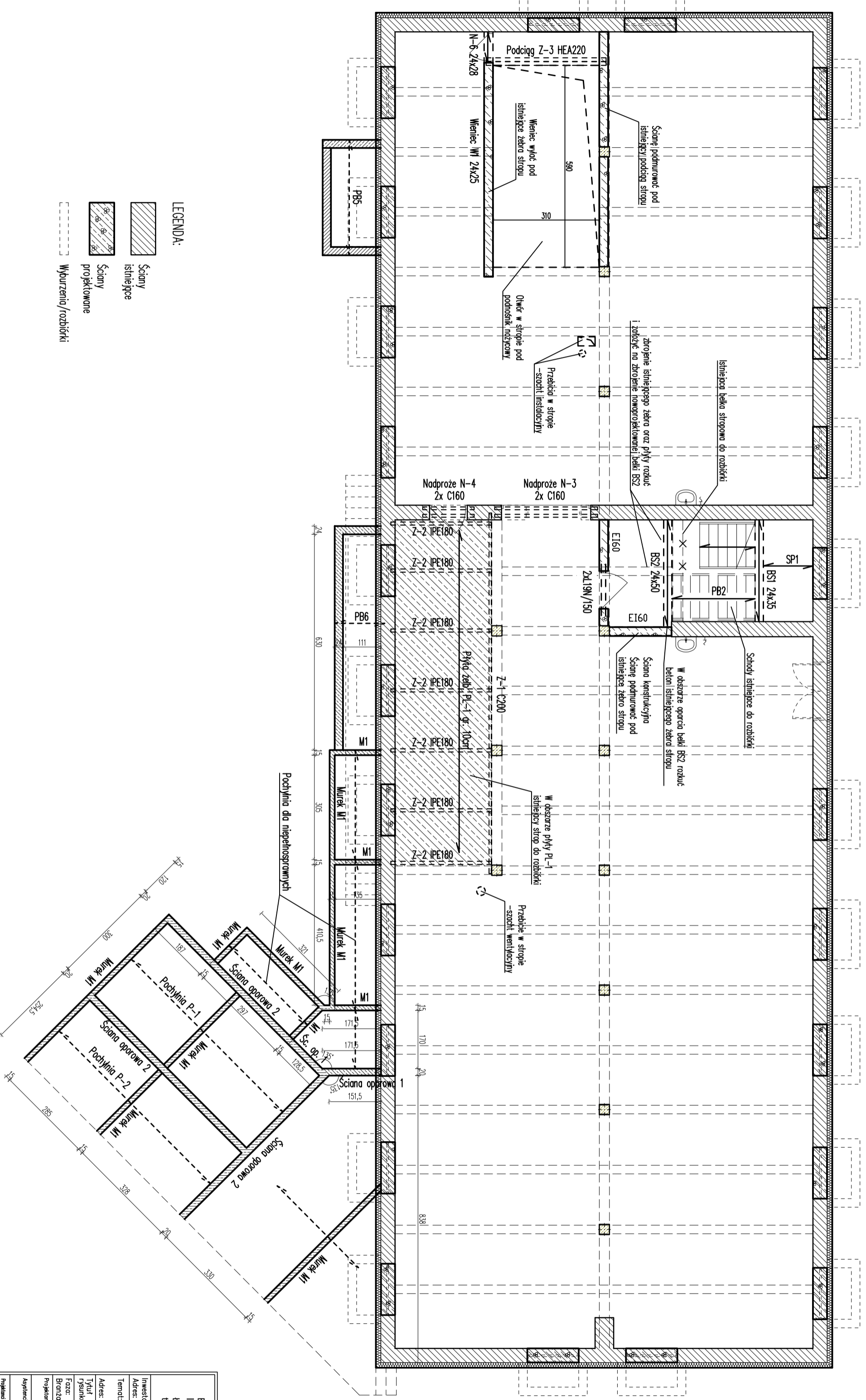

## LEGENDA:

- Ściany istniejące
- Ściany projektowane
- Wypurzenia/robótki

## MATERIAŁ:

- STAL PROFILOWA St3S
- BETON C16/20 (B20)
- STAL # A-IIIIN (Rb500W)
- STAL Ø A-0 (St05)

Wszystkie wymiary należy sprawdzić w naturze

<b>BIURO PROJEKTOW I USŁUG INWESTYCYJNYCH</b> Łódź, ul. Wołczarska 27 tel. (042) 632-36-29		<b>FILAR s.c.</b> 	
Investor:	Łódzki Urząd Wojewódzki, w Łodzi	Forma:	Projekt budowlany
Adres:	Łódź, ul. Łękowa 40, dz. 121/22, obr. P-20	Projektant:	mgr inż. Maciej Wiczerok
Temat:	PRZEBUDOWA I ROZBUDOWA BUDYNKU MAGAZYNOWEGO ZE ZMIANĄ SPOSOBU UŻYTKOWANIA NA WOLEWODZKI PRZECIWPŁODZIOWY	Asystent:	mgr inż. Lukasz Dudek
Tytuł rysunku:	<b>RZUT PIWNIC</b>	Skala:	1:100
Opis:	Projekt budowlany	Wersja:	00
Symbol rysunku:	<b>K</b>	Numer rysunku:	<b>002</b>
Podpisano:	mgr inż. Robert Gurdziak	Wzrost:	100,00x100,00x100,00
Wzrost:	100,00x100,00x100,00	Wzrost:	100,00x100,00x100,00