



DZIENNIK URZĘDOWY

WOJEWÓDZTWA ŚWIĘTOKRZYSKIEGO

Kielce, dnia 25 września 2017 r.

Poz. 2860

ZARZĄDZENIE REGIONALNEGO DYREKTORA OCHRONY ŚRODOWISKA W KIELCACH

z dnia 20 września 2017 r.

w sprawie rezerwatu przyrody Polana Polichno

Na podstawie art. 13 ust. 3 ustawy z dnia 16 kwietnia 2004 roku o ochronie przyrody (tekst jednolity Dz. U. z 2016 r. poz. 2134, z późn. zm.¹⁾) zarządza się, co następuje:

§ 1.1. Rezerwat przyrody pod nazwą Polana Polichno, zwany dalej „rezerwatem”, obejmuje obszar lasu o powierzchni 9,46 ha położony w obrębie ewidencyjnym Młodzawy Duże, gminie Pińczów, powiecie pińczowskim, w województwie świętokrzyskim, na gruntach Nadleśnictwa Pińczów w leśnictwie Michałów.

2. Położenie i przebieg granicy rezerwatu w postaci mapy przedstawia załącznik nr 1 do zarządzenia.

3. Położenie i przebieg granicy rezerwatu w postaci współrzędnych punktów jej załamania przedstawia załącznik nr 2 do zarządzenia.

§ 2. Celem ochrony rezerwatu jest zachowanie zbiorowiska roślinności kserotermicznej z udziałem groszku pannońskiego *Lathyrus pannonicus* oraz stanowiska rzadkich owadów.

§ 3.1. Dla rezerwatu określa się rodzaj: Florystyczny (Fl).

2. Dla rezerwatu określa się typ i podtyp:

- 1) ze względu na dominujący przedmiot ochrony: typ – Florystyczny (PFl), podtyp – roślin zielnych i krzewinek (rzk);
- 2) ze względu na główny typ ekosystemu: typ – Łąkowy, pastwiskowy, murawowy i zaroślowy (EŁ), podtyp – muraw kserotermicznych (mk).

§ 4. Sprawowanie nadzoru nad rezerwatem powierza się Regionalnemu Konserwatorowi Przyrody w Kielcach.

¹⁾ Zmiany tekstu jednolitego wymienionej ustawy zostały ogłoszone w Dz. U. z 2015 r. poz. 1936; z 2016 r. poz. 2249 i 2260 oraz z 2017 r. poz. 60, 132, 1074 i 1595.

§ 5. Zarządzenie wchodzi w życie po upływie 14 dni od dnia ogłoszenia²⁾.

Regionalny Dyrektor Ochrony
Środowiska w Kielcach

Waldemar Pietrasik

²⁾ Niniejsze zarządzenie było poprzedzone Zarządzeniem Ministra Leśnictwa i Przemysłu Drzewnego z dnia 16 września 1974 r. w sprawie uznania za rezerwat przyrody (M. P. Nr 32 poz. 194), które zostało zamieszczone w obwieszczeniu Wojewody Świętokrzyskiego z dnia 15 października 2001 r. w sprawie ogłoszenia wykazu rezerwatów (Dz. Urz. Woj. Św. Nr 107, poz. 1270), zarządzenie to na podstawie art. 157 ustawy z dnia 16 kwietnia 2004 r. o ochronie przyrody (Dz. U. z 2016 r. poz. 2134, z późn. zm.), traci moc z dniem wejścia w życie niniejszego zarządzenia z tym, że na podstawie art. 153 tej ustawy rezerwat przyrody utworzony przed dniem wejścia w życie ustawy stał się rezerwatem przyrody w rozumieniu niniejszej ustawy.

Załącznik nr 1 do zarządzenia Regionalnego Dyrektora Ochrony Środowiska w Kielcach z dnia 20 września 2017 r. w sprawie rezerwatu przyrody Polana Polichno

POŁOŻENIE I PRZEBIEG GRANICY REZERWATU W POSTACI MAPY

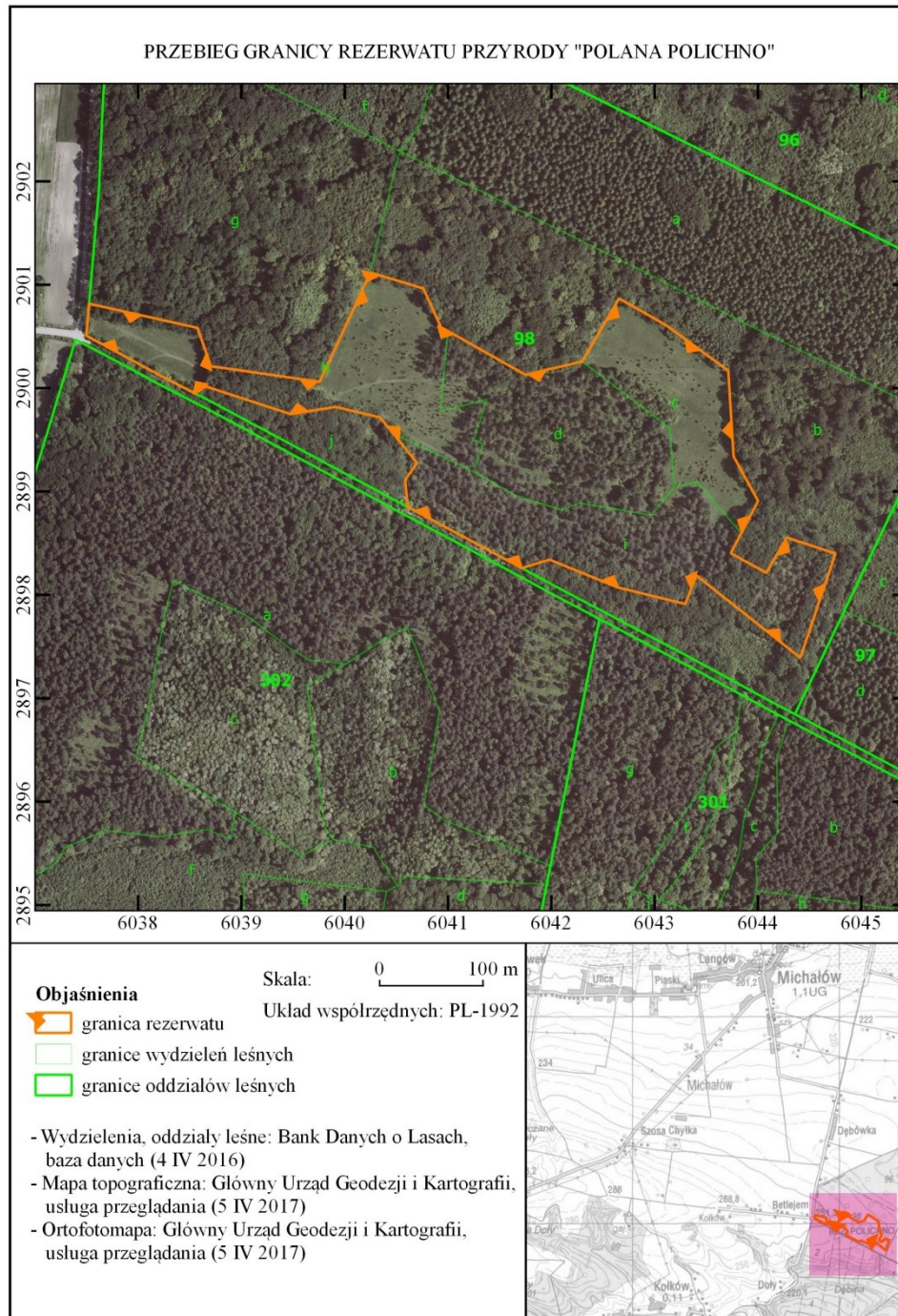

Załącznik nr 2 do zarządzenia Regionalnego Dyrektora Ochrony Środowiska w Kielcach z dnia 20 września 2017 r. w sprawie rezerwatu przyrody Polana Polichno

**POŁOŻENIE I PRZEBIEG GRANIC REZERWATU W POSTACI WSPÓLRZĘDNYCH PUNKTÓW
ZAŁAMANIA GRANICY, W UKŁADZIE WSPÓLRZĘDNYCH PŁASKICH PROSTOKĄTNYCH
PL-1992**

Nr	X	Y
1	290111,72	604024,96
2	290096,36	604076,25
3	290059,01	604093,12
4	290055,20	604099,88
5	290012,83	604175,03
6	290025,67	604229,86
7	290026,62	604230,42
8	290086,72	604265,79
9	290060,62	604311,56
10	290017,90	604369,97
11	290016,85	604371,40
12	289933,73	604376,62
13	289890,76	604400,31
14	289859,39	604383,88
15	289840,16	604373,81
16	289821,29	604408,34
17	289855,42	604428,02
18	289839,86	604475,20
19	289739,07	604441,26
20	289818,78	604340,47
21	289817,80	604340,10
22	289791,07	604329,83

23	289807,13	604264,38
24	289834,03	604198,32
25	289825,80	604171,46
26	289852,30	604122,31
27	289884,89	604061,16
28	289911,14	604058,57
29	289927,49	604070,12
30	289956,67	604046,43
31	289971,53	604034,37
32	289981,77	603991,20
33	289974,80	603947,82
34	290001,61	603865,40
35	289994,80	603855,18
36	290011,64	603822,30
37	290035,48	603778,32
38	290050,68	603749,85
39	290075,47	603752,00
40	290081,63	603752,53
41	290058,24	603857,49
42	290021,13	603870,53
43	290006,09	603975,82
44	290111,72	604024,96