

BIURO RZECZOZNAWCZE

MGR INŻ. **TOMASZ ŚPIKOWSKI**

CERTYFIKOWANY RZECZOZNAWCA SAMOCHODOWY - CCR PZM NR 578
WPISANY NA LISTĘ MINISTERSTWA INFRASTRUKTURY - NR RS001590
RZECZOZNAWCA POLSKIEGO ZWIĄZKU MOTOROWEGO - NR 0706

- kosztorysowanie napraw powypadkowych
- rekonstrukcja wypadków drogowych
- pomoc w uzyskaniu odszkodowania
- ekspertyzy i opinie techniczne
- wyceny maszyn i urządzeń
- wyceny pojazdów

Opiesin 55A, 98-220 Zduńska Wola tel.: 605 725 330 t.spikowski@wp.pl

Wycena numer: 209/BRTŚ23

z dnia: 2023/12/04

Rzeczoznawca : mgr inż. Tomasz Śpikowski

Zleceniodawca: Krajowy Ośrodek Wsparcia Rolnictwa Oddział Terenowy w Łodzi

Adres: ul. Północna 27/29, 91-420 Łódź

Zadanie: Określenie wartości rynkowej pojazdu

DANE IDENTYFIKACYJNE POJAZDU

Dane: [O] XII-2023

Marka: SKODA

Rok produkcji: 2015

Model: Octavia III 1.8 TSI MR`13 E6

Wersja: Style 4x4 DSG

Nr rejestracyjny: EL394VY

Rodzaj pojazdu: Samochód osobowy

VIN: TMBCD9NE8G0147641

Nr INFO-EKSPERT	034-03059
Data pierwszej rejestracji	2015/12/21
Data oględzin	2023/11/28
Wskazanie drogomierza	272440 km
Okres eksploatacji pojazdu (15/12/21-23/12/15)	96 mies.
Dop. masa całkowita	1938 kg
Rodzaj nadwozia	liftback 5 drzwiowy
Jednostka napędowa	z zapłonem iskrowym (wtrysk)
Pojemność / Moc silnika	1798 ccm / 132kW (179KM)
Doładowanie	Turbosp. z chłodn. powietrza
Liczba cylindrów / Układ cylindrów / Liczba zaworów	4 / rzędowy / 16
Rodzaj skrzyni biegów	automatyczna
Rodzaj napędu	4x4

Wartość rynkowa brutto wyżej zidentyfikowanego pojazdu, określona na miesiąc grudzień 2023 roku wynosi:

34500 PLN

w tym VAT (23,0%) **6451,22 PLN**

ZAŁĄCZNIKI

- 1 Wycena wartości - druk podstawowy
- 2 Dokumentacja fotograficzna
- 3 Opis powłoki lakierowej
- 4 Wycena wartości - arkusz kontrolny

mgr inż. Tomasz Śpikowski

CERTYFIKOWANY RZECZOZNAWCA
SAMOCHODOWY - CCR PZM NR 578,
WPISANY NA LISTĘ MINISTERSTWA
INFRASTRUKTURY - NR RS001590

BIURO RZECZOZNAWCZE
mgr inż. Tomasz Śpikowski
98-220 Zduńska Wola, ul. Mostowa 1A
tel. 605 725 330
NIP 8291520954, REGON 361124142

Rzecznawca : mgr inż. Tomasz Śpikowski

Zleceniodawca: Krajowy Ośrodek Wsparcia Rolnictwa Oddział Terenowy w Łodzi

Adres: ul. Północna 27/29, 91-420 Łódź

Zadanie: Określenie wartości rynkowej pojazdu

DANE IDENTYFIKACYJNE POJAZDU

Dane: [O] XII-2023

Marka: SKODA

Rok produkcji: 2015

Model: Octavia III 1.8 TSI MR`13 E6

Wersja: Style 4x4 DSG

Nr rejestracyjny: EL394VY

Rodzaj pojazdu: Samochód osobowy

VIN: TMBCD9NE8G0147641

Nr INFO-EKSPERT	034-03059
Data pierwszej rejestracji	2015/12/21
Data oględzin	2023/11/28
Wskazanie drogomierza	272440 km
Okres eksploatacji pojazdu (15/12/21-23/12/15)	96 mies.
Dop. masa całk.	1938 kg
Rodzaj nadwozia	liftback 5 drzewiowy
Jednostka napędowa	z zapłonem iskrowym (wtrysk)
Pojemność / Moc silnika	1798 ccm / 132kW (179KM)
Doładowanie	Turbosp. z chłodn. powietrza
Liczba cylindrów / Układ cylindrów / Liczba zaworów	4 / rzędowy / 16
Rodzaj skrzyni biegów	automatyczna
Rodzaj napędu	4x4

BIURO RZECZOZNAWCZE
mgr inż. Tomasz Śpikowski
 98-220 Zduńska Wola, ul. Mostowa 1A
 tel. 605 725 330
 NIP 8291520954, REGON 361124142

WYPOSAŻENIE STANDARDOWE (2015.11-2016.05)

Lp.	Nazwa elementu wyposażenia	Lp.	Nazwa elementu wyposażenia
1	ABS - system zapobiegający blokowaniu kół	22	Sygnalizacja pozostawienia włączonych świateł
2	Blokada mechanizmu różnicowego EDS	23	System DSR
3	Czujniki parkowania - tył	24	System dystrybucji siły hamowania elektroniczny EBV
4	Głośniki 8 szt.	25	System elektronicznej kontroli toru jazdy ESP
5	Gniazdo 12V w bagażniku	26	System kontroli ciśnienia w oponach
6	Hamulec antykolizyjny	27	System pokolizyjny ACS
7	Immobilizer	28	System stabilizacji toru jazdy przyczepy TSA
8	Instalacja telefonu GSM (Bluetooth)	29	System Start/Stop
9	Klimatyzacja automatyczna Climatronic 2 strefowa	30	System wspomagający hamowanie w zakrętach
10	Kurtyny powietrzne boczne	31	Szyby przyciemniane
11	Mocowanie fotelika dziecięcego ISOFIX na tylnym siedzeniu	32	Szyby regulowane elektrycznie z mechanizmem zapobiegającym przycięciu tylne
12	Poduszka powietrzna kierowcy	33	Światła do jazdy dziennej
13	Poduszka powietrzna kolanowa kierowcy	34	Światła p/mgielne przednie
14	Poduszka powietrzna pasażera z możliwością odłączenia	35	Tarcze kół aluminiowe 17"
15	Poduszki powietrzne boczne przednie	36	Tempomat
16	Radioodtwarzacz Skoda Auto Bolero CD + MP3	37	Wspomaganie układu kierowniczego
17	Reflektory halogenowe elipsoidalne	38	Wykończenie wnętrza okleiną drewnopodobną
18	Schówek na okulary	39	Wyświetlacz Maxi-DOT
19	Spryskiwacze reflektorów	40	Zamek centralny zdalnie sterowany + 2 kluczyki składane
20	Sygnalizacja niezapiętych pasów bezpieczeństwa na wszystkich miejscach	41	Zestaw naprawczy opon
21	Sygnalizacja otwartych drzwi		
Lp.	Nazwa pakietu / elementu pakietu wyposażenia standardowego		
1	Czujniki parkowania - przód/tył Czujniki parkowania - przód Czujniki parkowania - tył		
2	Fotel kierowcy z regulacją wysokości i odcinka lędźwiowego Fotel kierowcy z regulacją wysokości Fotel kierowcy z regulacją odcinka lędźwiowego		

- 3 Fotel pasażera z regulacją wysokości i odcinka lędźwiowego
 - Fotel pasażera z regulacją wysokości
 - Fotel pasażera z regulacją odcinka lędźwiowego
- 4 Kierownica wielofunkcyjna 3 ramienna
 - Dźwignia zmiany biegów pokryta skórą
 - Kierownica wielofunkcyjna
 - Sterowanie radiem w kierownicy
 - Dźwignia hamulca ręcznego pokryta skórą
 - Kierownica 3-ramienna
 - Kierownica pokryta skórą
 - Sterowanie telefonem w kierownicy
- 5 Lusterka zewnętrzne podgrzewane, regulowane i składane elektrycznie
 - Lusterka zewnętrzne składane elektrycznie
 - Lusterka zewnętrzne regulowane elektrycznie
 - Lusterka zewnętrzne podgrzewane elektrycznie
- 6 System kontroli poślizgu ASR/MSR
 - System p/poślizgowy przy przyspieszaniu ASR
 - System p/poślizgowy MSR

WYPOSAŻENIE DODATKOWE

Lp.	Nazwa elementu wyposażenia	Wartość [PLN]
1	Lakier perłowy	492
2	Pakiet amazing Style (dopłata)	1 651
	Światła parkingowe przednie Spryski waczki reflektorów Lusterko wewnętrzne ściemniane automatycznie Światła mijania włączane automatycznie Poduszki powietrzne boczne 2 rzędu siedzeń Reflektory z doświetlaniem łuków Reflektory bi-ksenonowe Asystent świateł drogowych Światła tylne LED System doświetlania zakrętów	BIURO RZECZOZNAWCZE mgr inż. Tomasz Śpikowski 98-220 Zduńska Wola, ul. Mostowa 1A tel. 605 725 330 NIP 8291520954, REGON 361124142
3	+ Spoiler tylny	178
4	System nawigacji satelitarnej Amundsen	438
5	+ Tarcze stalowe 16" z oponami zimowymi	569

OPIS ZAMONTOWANEGO W POJEŹDZIE OGUMIENIA

Koło	Marka, typ	Bieżnik [mm]	Zużycie [%]
Przednie lewe:	UNIROYAL 225/45 R17 91Y RAIN SPORT 3 TL FR	5,0	54
Przednie prawe:	UNIROYAL 225/45 R17 91Y RAIN SPORT 3 TL FR	5,0	54
Tylne lewe:	UNIROYAL 225/45 R17 91Y RAIN SPORT 3 TL FR	5,0	54
Tylne prawe:	UNIROYAL 225/45 R17 91Y RAIN SPORT 3 TL FR	5,0	54

STAN TECHNICZNY POJAZDU

Zgodnie z przekazaną informacją, w pojeździe na bieżąco wykonywane były czynności przeglądowe. Pojazd jest w ciągłej eksploatacji, jezdny.

Podczas oględzin stwierdzono:

- usterka silnika - sygnalizacja na liczniku (do weryfikacji w warunkach warsztatowych);
- silnik - wycieki olej z okolicy pokrywy układu napędu rozrządu oraz korka wlewu oleju;
- most tylny - wycieki oleju;
- ogumienie - mocno zmurszałe, spękane, z licznymi nacięciami, itp.;
- wewnątrz kabiny - średnie zabrudzenia eksploatacyjne, poplamiona tapicerka siedzeń;
- reflektor prawy - niesprawna lampa LED;
- pokrywa komory silnika - liczne odpryski powłoki lakierniczej, punktowe wgniecenie;
- szyba przednia - odprysk w części lewej dolnej;
- pokrywa komory bagażnika - głębokie zarysowanie z ogniskiem korozji;
- szupek przedni - odprysk powłoki lakierniczej;

- lusterko lewe - zarysowana obudowa;
- drzwi przednie lewe - ubytki powłoki lakierniczej na krawędzi tylnej;
- drzwi tylne lewe - zarysowanie w części tylnej;
- zderzak przedni - zarysowany, odkształcony narożnik tylny prawy;
- błotnik przedni prawy - zagięty w części przedniej obrysu koła.

W pojeździe występują dwie tabliczki znamionowe (na obu słupkach środkowych).

KOREKTY

WARTOŚĆ BAZOWA BRUTTO (103 mies.)	49 200 PLN
KOREKTA ZA WYPOSAŻENIE DODATKOWE	3 328 PLN
<i>Wyposażenie pojazdu powoduje powiększenie wartości pojazdu, gdy jest wyposażeniem ponadstandardowym oraz jest sprawne, czyli zdolne do spełnienia swojej funkcji. Wielkość korekty wartości bazowej, związanej z wyposażeniem dodatkowym pojazdu została określona na podstawie udziału tego wyposażenia w wartości standardowo wyposażonego nowego pojazdu z uwzględnieniem amortyzacji pojazdu i zwiększonej amortyzacji jego wyposażenia.</i>	
KOREKTA ZA PIERWSZĄ REJESTRACJĘ	1 619 PLN
<i>Korekta uwzględnia wpływ daty pierwszej rejestracji pojazdu (pierwszego dopuszczenia do ruchu po zakupieniu pojazdu nowego) na jego wartość. Przyjmuje się, że pojazd bazowy został zarejestrowany po raz pierwszy 2015/05/15. Pojazd wyceniany został zarejestrowany 7 miesięcy później, zatem jego okres eksploatacji jest krótszy od okresu eksploatacji pojazdu bazowego i stąd wynika dodatnia korekta wartości.</i>	
KOREKTA ZA PRZEBIEG	- 13 517 PLN
<i>Korekta uwzględnia wpływ przebiegu pojazdu na jego wartość. Wartość bazowa (skorygowana o wpływ pierwszej rejestracji) została określona dla przebiegu normatywnego 133 200 km. Zweryfikowany przebieg wycenianego pojazdu jest większy od normatywnego o 139 240 km. Powoduje to zastosowanie korekty wartości w wysokości -24,96%.</i>	
KOREKTA ZA OGUMIENIE	- 58 PLN
<i>Korekta uwzględnia wpływ stanu ogumienia na wartość pojazdu. Zużycie poszczególnych opon zostało określone z uwzględnieniem zmierzonej wysokości ich bieżnika. Punktem odniesienia jest ogumienie o zużyciu 50%.</i>	
KOREKTY RÓŻNE	- 6 094 PLN

W tym:

	[%]	Wart. [PLN]
Zadana szacunkowa korekta z tytułu wcześniejszych napraw	-5,0	-2 031
<i>Naprawy powypadkowe samochodów szczególnie, w pierwszych latach eksploatacji mogą powodować obniżenie ich wartości w odniesieniu do pojazdów bezwypadkowych. Poziom utraty wartości może wzrastać w przypadku niskiej jakości naprawy i odpowiednio maleć w nowych pojazdach naprawianych z zachowaniem norm naprawczych producenta pojazdu. W pojazdach wieloletnich, zwykle użytkowanych powyżej 6 lat, profesjonalnie wykonane naprawy powypadkowe mogą powodować usprawnienie pojazdu w stosunku do jego stanu technicznego jak przed szkodą (awarią) i skutkować wzrostem ich wartości.</i>		
<i>Załączono kartę pomiaru grubości powłoki lakierniczej (w dalszej części niniejszej opinii).</i>		
<i>W pojeździe wykonywane były dość rozległe naprawy blacharsko-lakiernicze (obejmujące boki nadwozia, w części tylnej), miejscowo z użyciem warstw szpachli.</i>		
<i>Na rynku pojazdów używanych, wykonane naprawy blacharsko-lakiernicze, powodują obniżenie ich wartości rynkowej np. przy odsprzedaży.</i>		
<i>Zastosowano korektę ujemną.</i>		
Stan utrzymania, uszkodzenia i usterki	-10,0	-4 063
<i>Stwierdzono liczne uszkodzenia i usterki, wyszczególnione w opisie stanu technicznego.</i>		
<i>Zastosowano korektę ujemną.</i>		

BIURO RZECZOZNAWCZE
mgr inż. Tomasz Śpikowski
 98-220 Zduńska Wola, ul. Mostowa 1A
 tel. 605 725 330
 NIP 8291520954, REGON 361124142

Wartość rynkowa brutto wyżej zidentyfikowanego pojazdu, określona na miesiąc grudzień 2023 roku wynosi:

34500 PLN

(słownie: trzydzieści cztery tysiące pięćset złotych)

w tym VAT (23,0%) 6451,22 PLN

Wartość określono na podstawie:

- notowań wartości rynkowych z bazy pojazdów "Komputerowego Systemu INFO-EKSPERT" na XII-2023 zaakceptowanych przez wykonawcę opinii,
- korekt mających wpływ na wartość pojazdu.

Zastrzeżenia:

- Niniejsze opracowanie nie może być wykorzystywane do innego celu niż wynika to z zakresu zlecenia.
- Rzeczoznawca nie bierze odpowiedzialności za prawdziwość przedłożonych do badania dokumentów oraz złożonych oświadczeń.
- Nie badano poprawności i budowy numerów identyfikacyjnych pojazdu. Nie weryfikowano także prawdziwości pozostałych danych pojazdu, w tym roku produkcji, parametrów technicznych i innych, które przyjęto wg okazanych dokumentów.
- Niniejsze opracowanie nie jest pełną oceną stanu technicznego pojazdu i za taką nie może być traktowane; opis stanu technicznego powstał na podstawie pobieżnych badań organoleptycznych.
- Niniejsze opracowanie stanowi oszacowanie wartości rynkowej w oparciu o stan pojazdu stwierdzony podczas oględzin. Rzeczoznawca nie bierze odpowiedzialności za zmianę stanu pojazdu po oględzinach, wynikającego z jego dalszego użytkowania lub napraw.
- Niniejsze opracowanie nie może być publikowane, powielane w całości lub w części, bez zgody autora.
- Dokumentacją fotograficzną wykonaną podczas oględzin - przesłano pocztą elektroniczną do Zleceniodawcy.

mgr inż. Tomasz Śpikowski

CERTYFIKOWANY RZECZOZNAWCA
SAMOCHODOWY - CCR PZM NR 578,
WPISANY NA LISTĘ MINISTERSTWA
INFRASTRUKTURY - NR RS001590

BIURO RZECZOZNAWCZE
mgr inż. Tomasz Śpikowski
98-220 Zduńska Wola, ul. Mostowa 1A
tel. 605 725 330
NIP 8291520954, REGON 361124142



BIURO RZECZOZNAWCZE
mgr inż. Tomasz Śpikowski
98-220 Zduńska Wola, ul. Mostowa 1A
tel. 605 725 330
NIP: 520954, REGON: 361101110

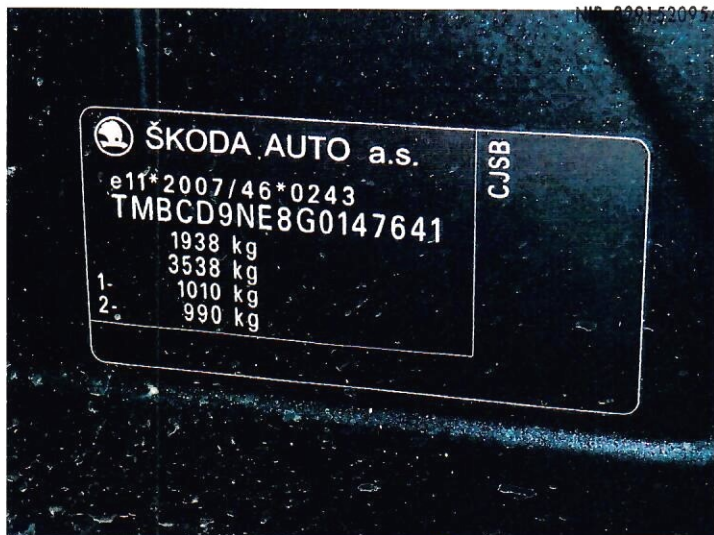

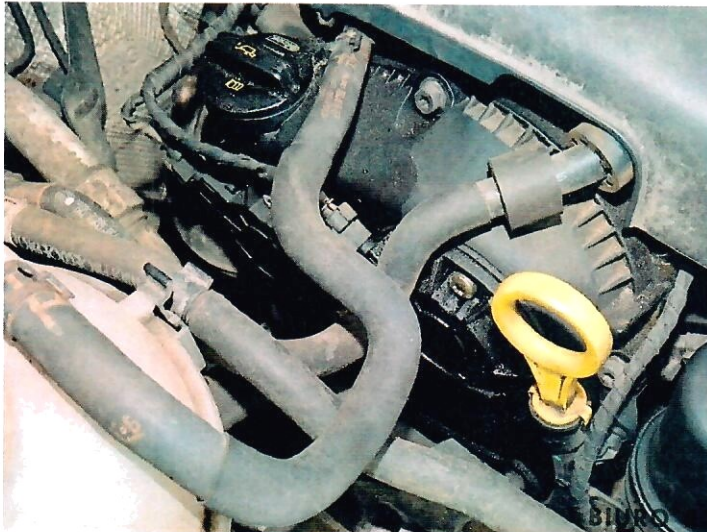

BIURO INŻYNIERSKIE
mgr inż. Tomasz Spikowski
 98-220 Zduńska Wola, ul. Mastowa 1A
 tel. 605 725 330
 NIP 8291520954, REGON 361124142



**BIURO RZECZOZNAWCZE****mgr inż. Tomasz Śpikowski**

98-220 Zduńska Wola, ul. Mostowa 1A

tel. 605 725 330

NIP 8291520954, REGON 361124142

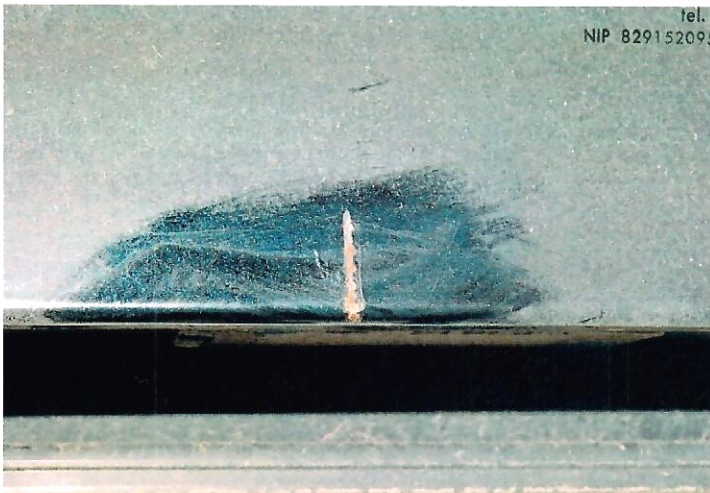

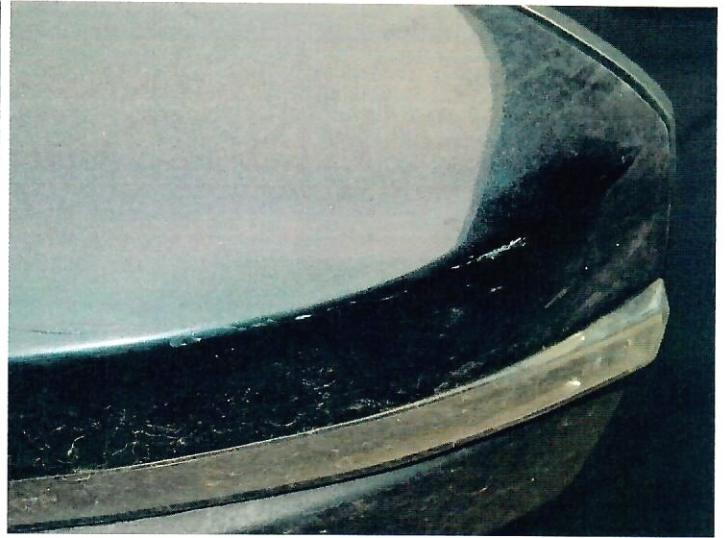
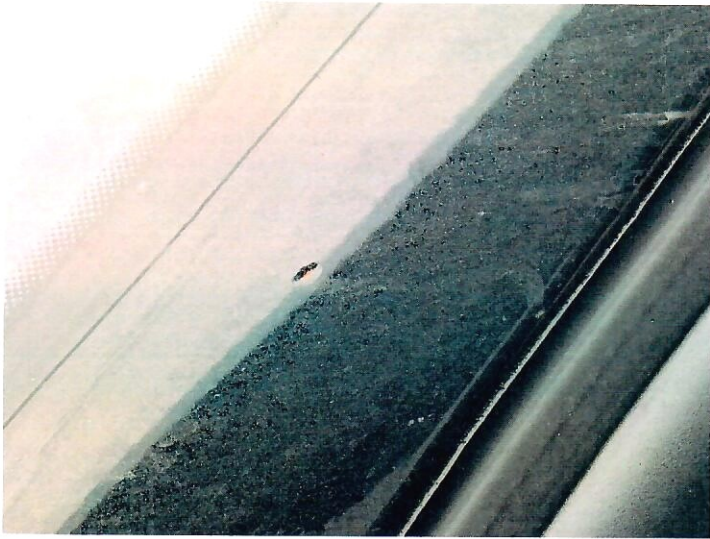

BIURO RZECZOZNAWCZE
mgr inż. Tomasz Śpikowski
98-220 Zduńska Wola, ul. Mostowa 1A
tel. 605 725 330
NIP 829152095



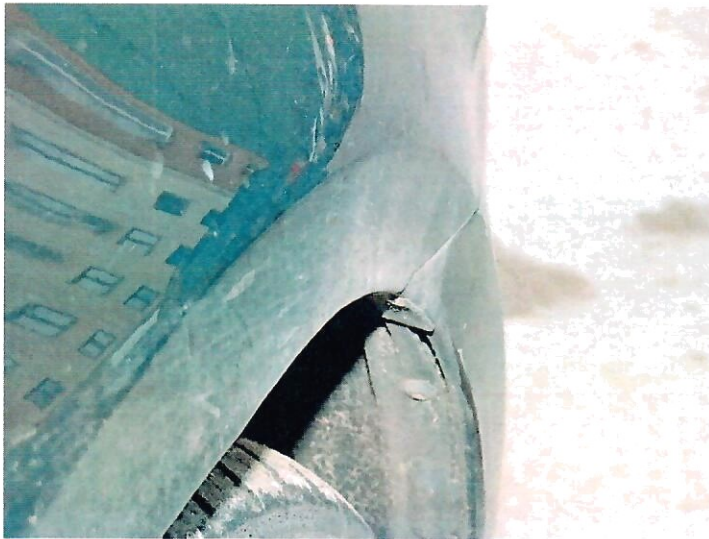

BIURO RZECZOZNAWCZE
mgr inż. Tomasz Śpikowski
98-220 Zduńska Wola, ul. Mostowa 1A
tel. 605 725 330
NIP 8291520954 REGON 361124142

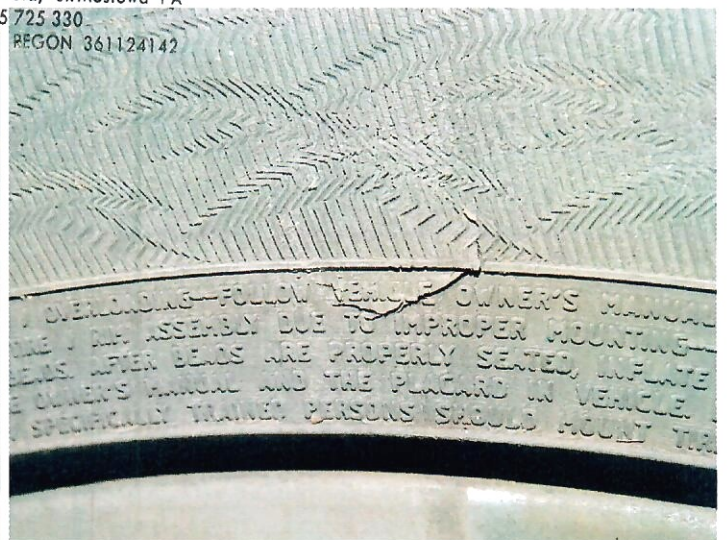

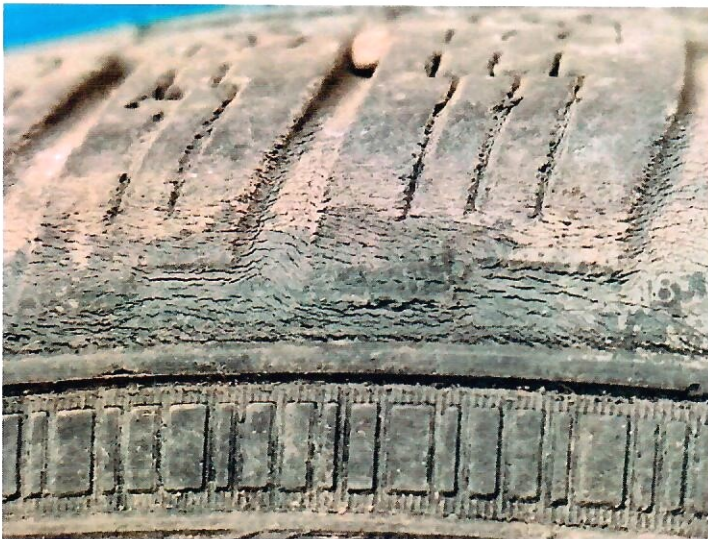

BIURO RZECZOZNAWCZE
mgr inż. Tomasz Śpikowski
98-220 Zduńska Wola, ul. Mostowa 1A
tel. 605 725 330
NIP 8291520954, REGON 361124142

ARKUSZ BADANIA POWŁOKI LAKIEROWEJ

do wyceny nr: 209/BRTŚ23

z dnia: 2023/12/04

Rzeczoznawca : mgr inż. Tomasz Śpikowski

Zleceniodawca: Krajowy Ośrodek Wsparcia Rolnictwa Oddział Terenowy w Łodzi

Adres: ul. Północna 27/29, 91-420 Łódź

Zadanie: Określenie wartości rynkowej pojazdu

DANE IDENTYFIKACYJNE POJAZDU

Dane: [O] XII-2023

Marka: SKODA

Rok produkcji: 2015

Model: Octavia III 1.8 TSI MR`13 E6

Wersja: Style 4x4 DSG

Nr rejestracyjny: EL394VY

Rodzaj pojazdu: Samochód osobowy

OPIS POWŁOKI LAKIEROWEJ

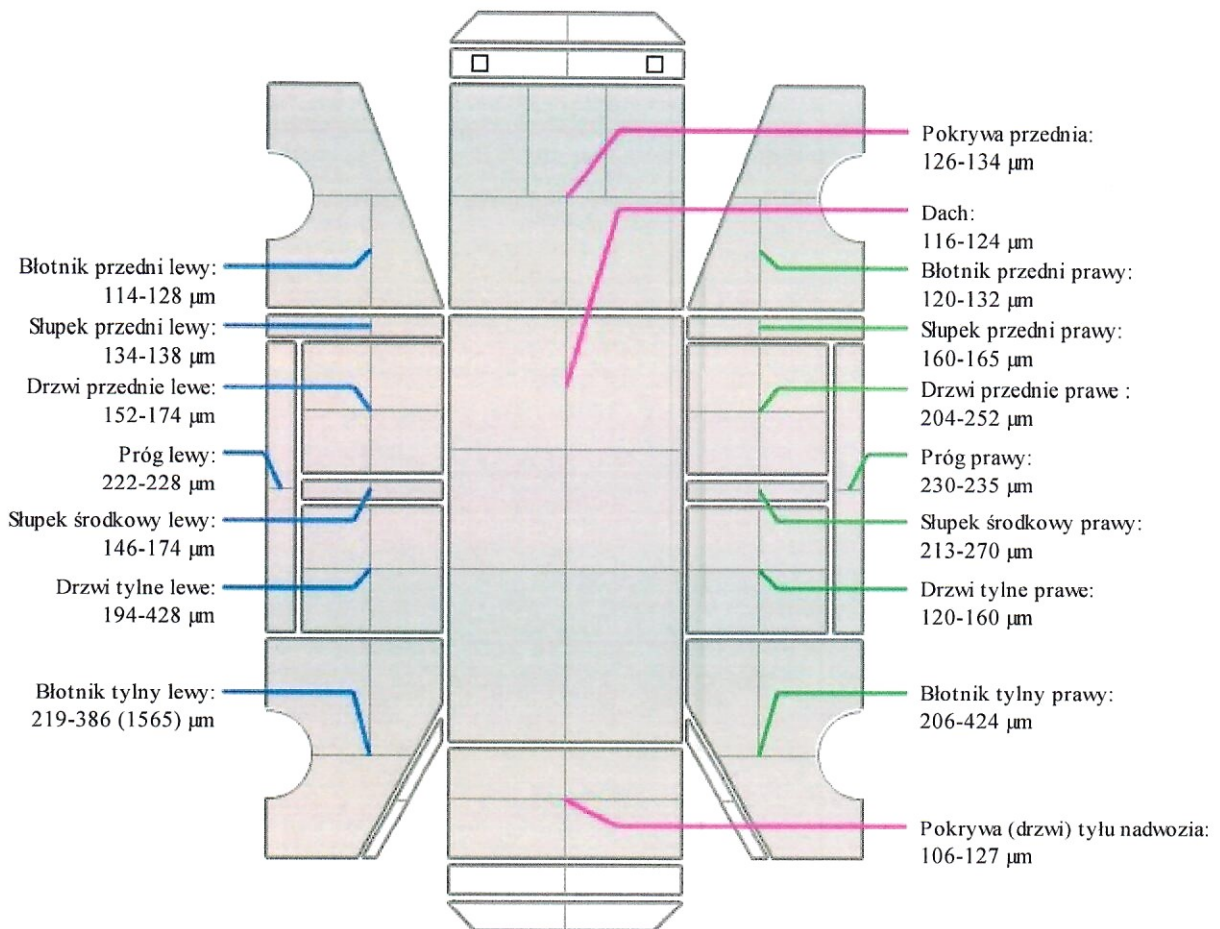

INFORMACJE DODATKOWE

Ściana tylna lewa - miejscowo w części górnej - do 1565 µm.

BIURO RZECZOZNAWCZE
mgr inż. Tomasz Śpikowski
98-220 Zduńska Wola, ul. Mostowa 1A
tel. 605 725 330
NIP 8291520954, REGON 361124142

ARKUSZ USTALENIA WARTOŚCI POJAZDU

do wyceny nr: 209/BRTŚ23

z dnia: 2023/12/04

Rzeczoznawca : mgr inż. Tomasz Śpikowski

Zleceniodawca: Krajowy Ośrodek Wsparcia Rolnictwa Oddział Terenowy w Łodzi

Adres: ul. Północna 27/29, 91-420 Łódź

Zadanie: Określenie wartości rynkowej pojazdu

DANE IDENTYFIKACYJNE POJAZDU

Dane: [O] XII-2023

Marka: SKODA

Rok produkcji: 2015

Model: Octavia III 1.8 TSI MR`13 E6

Wersja: Style 4x4 DSG

Nr rejestracyjny: EL394VY

Rodzaj pojazdu: Samochód osobowy

Nr IE: 034-03059

USTALENIE WARTOŚCI POJAZDU

Ostatnia cena nowego pojazdu: 106 000 PLN brutto na 01/2017

KATALOG WARTOŚCI BAZOWYCH (BRUTTO):

rok	mies.	wart. z katal. [PLN]	wart. zadana [PLN]
2017	05	57000	57000
2016	05	52900	52900
2015	05	49200	49200

BIURO RZECZOZNAWCZE
mgr inż. Tomasz Śpikowski
98-220 Zduńska Wola, ul. Mostowa 1A
tel. 605 725 330
NIP 8291520934, REGON 361124142

WARTOŚĆ BAZOWA BRUTTO (103 mies.) **49 200 PLN**

Normatywny okres eksploatacji **103 mies.**

DATA PIERWSZEJ REJESTRACJI (rok/mies/dn) **2015/12/21**

Rzeczywisty okres eksploatacji **96 mies.**

KOREKTA ZA PIERWSZĄ REJESTRACJĘ **1 619 PLN po korekcie: 50 819 PLN**

LISTA WYPOSAŻENIA:

Lista wyposażenia na podstawie informacji z bazy danych na okres: 2015.11-2016.05

WYPOSAŻENIE DODATKOWE:

L.p.	Nazwa elementu wyposażenia	wta	data zam.	wpa	[%]	Wsp.	Wart. [PLN]
1	Lakier perłowy	0,75			1,89	0,51	492
2	Pakiet amazing Style (dopłata)	0,25			3,88	0,84	1 651
	Światła p/mgienne przednie						
	Spryskiwacze reflektorów						
	Lusterko wewnętrzne ściemniane automatycznie						
	Światła mijania włączane automatycznie						
	Poduszki powietrzne boczne 2 rzędu siedzeń						
	Reflektory z doświetlaniem łuków						
	Reflektory bi-ksenonowe						
	System światła drogowych						
	Światła tylne LED						
	System doświetlania zakrętów						
3	Spoiler tylny	1,00			1,00	0,35	178
4	System nawigacji satelitarnej Amundsen	1,00			2,46	0,35	438
5	Tarcze stalowe 16" z oponami zimowymi	1,00			3,20*	0,35	569

KOREKTA ZA WYPOSAŻENIE DODATKOWE **3 328 PLN**

KOREKTA ZA WYPOSAŻENIE **3 328 PLN po korekcie: 54 147 PLN**

Przebieg normatywny **133 200 km**

Przebieg rzeczywisty odczytany **272 440 km**

KOREKTA ZA PRZEBIEG **- 13 517 PLN po korekcie: 40 630 PLN**

ZASTOSOWANE KOREKTY RÓŻNE:

Opis korekty	[%]	Wart. [PLN]
Zadana szacunkowa korekta z tytułu wcześniejszych napraw	-5,0	-2 031
Stan utrzymania, uszkodzenia i usterki	-10,0	-4 063
KOREKTY RÓŻNE		- 6 094 PLN po korekcie: 34 536 PLN

STAN OGUMIENIA:

Oś	Koło	Cena [PLN]	Zuż. [%]	Bieżn [mm]	Koło	Cena [PLN]	Zuż. [%]	Bieżn [mm]	Koło	Cena [PLN]	Zuż. [%]	Bieżn [mm]
Przednia					Lewe:	364	54	5				
									Prawe:	364	54	5
Tylna					Lewe:	364	54	5				
									Prawe:	364	54	5
KOREKTA ZA OGUMIENIE												- 58 PLN po korekcie: 34 478 PLN

WARTOŚĆ RYNKOWA BRUTTO PO ZAOKRĄGLENIU **34 500 PLN**

mgr inż. Tomasz Śpikowski
 CERTYFIKOWANY RZECZOZNAWCA
 SAMOCHODOWY - CCR PZM NR 578,
 WPISANY NA LISTE MINISTERSTWA
 INFRASTRUKTURY - NR RS001590

BIURO RZECZOZNAWCZE
mgr inż. Tomasz Śpikowski
 98-220 Zduńska Wola, ul. Mostowa 1A
 tel. 605 725 330
 NIP 8291520954, REGON 361124142