



# DZIENNIK URZĘDOWY

## WOJEWÓDZTWA ŚWIĘTOKRZYSKIEGO

---

Kielce, dnia 29 kwietnia 2014 r.

Poz. 1449

### ZARZĄDZENIE NR ..... REGIONALNEGO DYREKTORA OCHRONY ŚRODOWISKA W KIELCACH

z dnia 25 kwietnia 2014 r.

#### **w sprawie ustanowienia planu zadań ochronnych dla obszaru Natura 2000 Ostoja Szaniecko-Solecka PLH260034**

Na podstawie art. 28 ust. 5 ustawy z dnia 16 kwietnia 2004 r. o ochronie przyrody (tekst jednolity Dz. U. z 2013 r. poz. 627, 628 oraz 842) zarządza się, co następuje:

§ 1. 1. Ustanawia się plan zadań ochronnych dla obszaru Natura 2000 PLH260034 Ostoja Szaniecko-Solecka, zwanego dalej „obszarem Natura 2000”.

2. Plan zadań ochronnych obejmuje obszar Natura 2000 z wyłączeniem pokrywanego się z nim Rezerwatu Przyrody Owczary, dla którego ustanowiono plany ochrony obejmujące zakres planu zadań ochronnych dla obszaru Natura 2000.

§ 2. Opis granic obszaru Natura 2000 zawiera załącznik nr 1 do zarządzenia.

§ 3. Mapę obszaru Natura 2000 zawiera załącznik nr 2 do zarządzenia.

§ 4. Identyfikację, istniejących i potencjalnych zagrożeń dla zachowania właściwego stanu ochrony siedlisk przyrodniczych oraz gatunków roślin i zwierząt i ich siedlisk będących przedmiotami ochrony zawiera załącznik nr 3 do zarządzenia.

§ 5. Cele działań ochronnych określa załącznik nr 4 do zarządzenia.

§ 6. Działania ochronne ze wskazaniem podmiotów odpowiedzialnych za ich wykonanie i obszarów ich wdrażania zawierają tabela i mapy poglądowe w załączniku nr 5 do zarządzenia.

§ 7. Zarządzenie wchodzi w życie po upływie 14 dni od dnia ogłoszenia w Dzienniku Urzędowym Województwa Świętokrzyskiego.

Regionalny Dyrektor  
Ochrony Środowiska  
w Kielcach

**(-) Waldemar Pietrasik**

Załącznik nr 1 do zarządzenia Regionalnego Dyrektora Ochrony Środowiska w Kielcach z dnia 25 kwietnia 2014 r. w sprawie ustanowienia planu zadań ochronnych dla obszaru Natura 2000 Ostoja Szaniecko-Solecka PLH260034

### OPIS GRANIC OBSZARU NATURA 2000

Granice obszaru Natura 2000 opisano w oparciu o punkty załamania, dla których podano współrzędne geograficzne w układzie współrzędnych płaskich prostokątnych PL-1992.

X	Y	628568,1024	275923,1443
631211,6663	272631,3859	628635,8819	275914,4298
631127,0506	272606,7063	628695,9151	275915,3981
630878,492	272511,5136	628833,4107	275890,2228
630675,7669	272437,4749	628853,1659	275938,2953
630541,792	272393,4042	628888,0506	275928,3849
630428,9711	272379,3016	628915,3114	275921,9482
630261,5025	272384,5901	628939,2193	275914,4933
630062,303	272393,4042	629008,7582	275896,8208
629988,2642	272416,321	629122,524	275878,1873
629804,9302	272379,3016	629236,2489	275857,5147
629852,5265	272585,5524	629324,1092	275843,3568
629813,7443	272610,232	629430,3324	275826,2364
629767,9108	272619,0461	629492,9573	275814,7122
629718,5517	272604,9435	629497,2783	275849,9568
629734,4171	272678,9822	629525,4279	275856,3812
629799,6417	272901,0985	629558,8162	275860,0697
629831,3726	272934,5922	629555,5044	275816,0285
629917,7512	273029,7849	629586,9734	275812,3974
630012,9438	273116,1634	629578,501	275772,456
630104,6108	273139,0801	629557,925	275763,9835
630120,4763	273117,9262	629566,3975	275724,042
630176,8868	273050,9388	629583,3424	275691,3626
630388,426	273040,3618	629715,2703	275611,4797
630474,8046	272991,0027	629744,3187	275589,6934
630554,1318	272897,5728	629781,8394	275524,3346
630716,3119	272844,688	629795,1533	275502,5483
630975,4475	272756,5466	629832,6741	275502,5483
631262,7883	272668,4053	629847,1982	275365,779
631259,2627	272641,9629	629845,9879	275329,4686
631211,6663	272631,3859	629947,6571	275151,5474
628348,8683	275952,4928	629922,2398	275164,8612
628362,9067	275951,1934	629895,7036	275168,3479
628390,9074	275955,0975	629673,3881	275233,2651
628447,0676	275951,2244	629423,2184	275299,4518
628510,974	275939,605	629361,4426	275311,7756

629137,9343	275359,7273
629085,2567	275370,486
629040,2974	275376,9028
629009,2528	275378,8018
628954,929	275380,461
628878,2492	275393,8642
628831,3279	275392,5849
628656,6097	275380,9707
628607,9155	275375,7998
628547,3026	275366,3881
628536,4461	275165,5693
628526,7085	275014,7781
628468,6118	275008,7263
628405,4837	275009,7078
628324,5804	275014,7781
628311,2665	274932,4744
628316,1079	274868,3259
628325,7907	274813,8603
628320,9493	274777,5498
628328,2114	274729,1359
628349,9977	274708,56
628382,6771	274686,7737
628407,3962	274668,9694
628405,5662	274643,3923
628420,0003	274642,5228
628506,2919	274638,125
628546,2853	274635,1903
628602,9604	274529,4285
628607,8018	274508,8526
628732,4677	274467,7007
628882,5508	274380,5557
628882,9672	274380,302
628892,4099	274463,7126
628990,1663	274452,3456
629021,994	274497,8137
629099,2898	274470,5328
629178,8589	274454,619
629249,3345	274493,2669
629312,9899	274534,1882
629344,8175	274522,8212
629415,2931	274506,9073
629453,941	274534,1882
629476,675	274559,1956
629492,5889	274602,3903
629572,158	274625,1244

629488,0421	274325,0349
629879,0677	274061,3199
629894,1014	274037,1354
629919,8191	274027,134
630092,8989	274001,7167
630134,0507	273988,4029
630133,5857	273987,7643
630148,6762	273981,5506
630312,6255	274191,278
630313,4437	274191,8624
630312,6604	274192,3725
630477,8457	274434,2832
630644,8363	274666,2648
630654,3593	274664,7754
630678,9115	274644,556
630700,5751	274596,1739
630722,9609	274561,512
630746,7909	274524,6838
630761,2333	274500,8538
630761,9554	274412,0328
630758,3448	274347,764
630756,1785	274295,0491
630759,067	274162,9009
630759,067	274110,9081
630762,6776	274092,8551
630817,5588	274065,4145
630884,7161	274039,4181
631046,4714	273964,3174
631419,8083	273794,6188
631797,4779	273622,7539
631811,5141	273645,4782
631820,5406	273997,5125
632030,4072	273992,9992
632054,1019	273999,7691
632057,4868	274185,9411
632249,3004	274189,326
632428,7025	274182,5561
632571,9985	274190,4543
632683,7017	274175,7862
632702,883	274279,5912
632706,4414	274279,3734
632701,4428	274288,4333
632702,7868	274377,1372
632667,8428	274385,2012
632670,5308	274460,4651

632589,8909	274468,5291
632575,1069	274593,521
632576,4509	274703,7289
632498,499	274750,7689
632412,483	274820,6568
632177,2832	274909,3608
632089,9233	274936,2407
632069,7633	274929,5207
632036,1633	274879,7928
631972,9954	274925,4888
631927,2994	274946,9927
631815,7475	274979,2487
631806,3395	275088,1126
631837,2515	275089,4566
631845,3155	275179,5045
631856,0675	275270,8965
631852,0355	275300,4644
631849,3475	275327,3444
631915,2034	275311,2164
631936,7074	275281,6485
632147,7153	275215,7925
632514,627	275030,3207
632550,9149	275098,8646
632620,8029	275051,8246
632665,1548	275016,8807
632644,9949	274946,9927
632626,1789	274881,1368
632624,8349	274830,0648
632833,1547	274660,721
632998,4666	274578,737
633049,5385	274573,361
633122,1145	274589,489
633197,3784	274637,873
633338,4983	274787,0569
633361,3463	274795,1209
633514,5622	274976,5607
633581,7621	275035,6967
633612,6741	275120,3686
633658,37	275209,0725
633739,01	275295,0885
633791,4259	275363,6324
633864,0019	275414,7044
633912,3858	275428,1443
633928,5138	275385,1364
633889,5378	275339,4404

633846,5299	275315,2484
633812,9299	275277,6165
633787,3939	275234,6085
633757,826	275199,6645
633721,538	275155,3126
633693,314	275109,6166
633673,154	275061,2326
633849,2179	274941,6167
633923,1378	275018,2247
633959,4258	275014,1927
633963,4578	274977,9047
633909,6978	274924,1448
633859,9699	274870,3848
633814,2739	274828,7208
633749,762	274823,3448
633673,154	274816,6248
633639,5541	274788,4009
633623,4261	274746,7369
633611,3301	274684,9129
633607,2981	274610,993
633596,5461	274558,577
633533,3781	274467,1851
633447,3622	274331,4412
633404,3542	274241,3933
633384,1943	274183,6014
633341,1863	274062,6415
633290,1143	274029,0415
633192,0024	274000,8175
633122,1145	274020,9775
633049,5385	274108,3374
632974,2746	274144,6254
632935,2986	274123,1214
632900,3546	274049,2015
632882,8827	273960,4975
632868,1286	273960,076
632871,002	273953,5082
632806,688	273865,4996
632778,4801	273828,2652
632770,5819	273798,929
632760,4271	273690,6108
632752,5289	273656,7613
632737,8608	273636,4516
632723,1927	273619,5269
632694,9848	273603,7305
632671,2902	273576,6509

632646,4673	273554,0846
632638,5691	273514,5936
632614,8745	273484,1291
632579,8967	273458,1778
632549,4322	273449,1513
632462,5519	273476,2309
632346,3355	273511,2087
632315,871	273475,1026
632271,8667	273419,8151
632232,3756	273370,1693
632203,0395	273350,9879
632171,4466	273332,9349
632150,0086	273304,727
632135,3405	273277,6474
632095,8495	273262,9793
632062,0001	273231,3865
632038,3055	273189,6389
632013,4825	273145,6346
631992,0445	273129,8382
631951,4252	273129,8382
631830,6955	273150,1478
631768,6381	273159,1744
631744,9435	273116,2984
631693,041	273142,2496
631658,0633	273160,3027
631617,4439	273155,7894
631518,1522	273178,3557
631463,9931	273189,6389
631399,6791	273228,0016
631303,7723	273251,6962
631306,7764	273262,8113
630765,6154	273414,6479
630766,9462	273446,586
630680,4469	273462,5551
630696,416	273509,1316
630957,2445	273588,9771
630995,6017	273709,8023
630738,1339	273961,089
630639,4204	273950,4617
630619,5621	273958,5856
630629,4913	274007,3288
630525,6863	274038,9216
630510,0635	274044,9971
630304,1087	273991,132
630243,4262	273825,0535

630051,7599	273875,3901
629861,7224	273614,4053
629521,6146	273720,916
629371,5314	273766,9092
629357,0073	273791,1162
629365,4797	273861,3163
629225,0793	273912,151
629176,6654	273937,5683
629081,0479	274084,0204
628972,1166	274167,5344
628901,9164	274217,1587
628609,0122	274229,2622
628319,739	274240,1553
628133,3454	274241,3656
627938,4793	274258,3105
627948,1621	274385,3971
627909,431	274401,1316
627910,6413	274425,3385
627995,3657	274422,9179
628013,5209	274441,0731
628012,3105	274474,9628
627989,3139	274516,1147
627749,665	274534,2699
627759,3478	274735,1877
627827,1273	274744,8704
627829,548	274812,6499
627868,2791	274834,4362
627880,3826	274847,75
627891,2757	274926,4227
627743,6133	274943,3675
627758,1375	275023,2505
627760,5581	275054,7195
627683,0959	275065,6127
627680,6752	275310,103
627335,726	275339,1513
627253,4223	275345,2031
627119,0737	275352,4652
627021,0355	275362,148
627011,3527	275497,7069
626985,9354	275503,7587
626987,1457	275622,3728
627068,239	275632,0556
627113,0219	275635,6866
627350,2501	275600,5865
627408,3469	275606,6383

627413,1882	275722,8317
627393,8227	275753,0904
627391,402	275795,4526
627310,3087	275797,8733
627318,7811	275906,8046
627276,4189	275933,4323
627203,798	275980,6358
627224,3739	276157,3467
627115,3495	276238,4132
627010,0206	276288,3998
626913,6179	276316,9635
626729,3416	276393,3645
626667,6138	276424,8336
626584,0998	276453,8819
626507,8479	276743,1551
627025,8769	276669,3239
627200,167	276642,6962
627595,9508	276588,2306
627817,5611	276559,6817
627792,0877	276252,6918
627913,5461	276233,9617
627911,6096	276210,723
627931,9434	276197,1671
627957,1187	276169,087
627981,3256	276129,3876
627967,7697	276062,5764
627960,9918	276039,3377
627962,9283	276019,9721
628010,374	276017,0673
628041,3589	276011,2576
628084,9314	276004,4797
628174,0131	275988,019
628265,9995	275968,6534
628331,8424	275958,9706
628348,8683	275952,4928
632644,076	277514,8057
632668,9152	277514,1797
632687,4292	277515,3415
632724,376	277518,8323
632745,4268	277519,7749
632775,0301	277518,7637
632797,5675	277523,2714
632820,1461	277527,7891
632845,1482	277529,998
632874,1465	277529,2418

632925,5533	277527,6362
633047,0366	277527,7891
633102,5937	277526,201
633161,504	277513,3264
633205,5668	277496,4972
633334,9432	277459,5325
633408,9123	277435,6855
633400,3639	277397,3848
633379,8214	277305,4312
633358,5041	277210,0192
633341,7967	277212,8383
633326,3137	277215,1566
633316,4609	277138,7318
633110,5147	277145,9927
633099,9534	277126,1902
633086,7517	277062,1621
632941,5333	277079,3243
632934,9325	277018,5966
632923,711	276937,4063
632891,3669	276698,456
632884,8299	276625,895
632845,3651	276612,74
632650,0049	276539,1261
632564,6255	276485,1105
632564,6255	276495,8103
632572,5465	276691,1951
632567,2658	276715,6182
632552,0839	276732,7803
632510,4986	276751,2627
632436,5693	276780,9664
632338,2168	276819,2513
632258,3466	276855,5559
632228,6429	276881,9593
632178,4765	276930,1454
632200,9194	276955,2285
632222,042	277005,3949
632222,042	277017,2764
632224,0223	277056,2214
632246,4651	277094,5062
632280,7895	277110,3482
632307,8529	277110,3482
632325,0151	277096,4865
632309,1731	277070,0831
632336,8966	277054,2411
632540,2024	277029,818

632543,5028	277074,7037
632550,7637	277100,447
632552,0839	277122,8898
632554,7242	277153,9138
632575,1868	277293,8515
632563,3053	277309,0334
632474,194	277336,7569
632354,0588	277386,2632
632288,7105	277408,046
632235,2437	277434,4493
632218,0815	277454,2519
632208,8404	277493,1968
632183,0971	277621,253
632175,1761	277660,198
632161,0063	277729,0977
632309,5706	277686,349
632472,8364	277639,3729
632487,4378	277634,0829
632460,7187	277583,621
632530,2268	277558,6736
632544,4831	277544,9403
632558,3861	277531,5472
632574,708	277523,7911
632589,7455	277519,95
632620,0795	277516,9046
632644,076	277514,8057
638229,6065	281058,7723
638189,5503	280904,0723
638235,1315	280817,0536
638287,619	280752,1349
638446,4626	280627,8225
638584,5875	280568,4288
638558,3438	280485,5538
638523,8126	280488,3163
638519,6688	280408,2039
638568,0126	280304,6102
638689,5625	280210,6852
638898,1311	280246,5977
639063,881	280270,0789
639073,5498	280075,3228
638960,2873	280057,3665
638946,4749	279904,0479
638562,4876	279901,2854
638550,0563	280009,0228
638547,2938	280093,279

638374,6377	280147,1477
638298,669	280209,304
638235,1315	280238,3102
638276,569	280344,6664
638300,0502	280480,0288
638221,319	280540,8038
638204,744	280590,5288
637842,8567	280753,5162
637931,2567	280980,041
638124,6315	280919,2661
638159,1628	280975,8973
638080,4316	281054,6285
637917,4442	281129,216
637830,4255	281166,5097
637722,688	281189,9909
637778,4305	281227,6668
637784,8442	281315,6846
637751,6942	281394,4158
637754,4567	281463,4783
637925,7317	281463,4783
638293,144	281361,2658
638195,0753	281075,3472
638229,6065	281058,7723
625042,2038	280727,5288
625094,1585	280766,3216
625493,1033	281032,0692
625537,7979	280989,1989
625563,3376	280988,2867
625578,1906	281029,9893
625588,3049	281019,6293
625647,1868	280956,591
625753,8671	281019,6293
625735,1634	281049,4167
625786,4253	281077,8186
625784,3471	281080,5895
625793,3526	281101,3713
625816,9054	281124,2314
625816,9054	281145,0132
625803,7435	281170,6442
625856,3909	281167,8733
625929,1274	281152,6333
625989,3948	281136,0078
626065,364	281127,0023
626105,7732	281122,3841
626113,855	281229,757

626130,0187	281337,13
626267,4099	281337,13
626232,7735	281432,9574
626166,9642	281600,3669
626153,5685	281645,0192
626229,9837	281677,031
626216,0931	281702,8279
626143,1709	281679,678
626132,3278	281715,8217
626061,9004	281893,622
626037,6549	281886,6947
625921,0456	281847,4401
625892,1819	281854,3674
625931,4365	281915,5584
625932,591	281945,5767
625930,2819	281984,8313
625886,4091	282004,4586
625879,4818	282017,1586
625915,2728	282047,1769
625960,3002	282136,077
626020,3367	282132,6134
626060,7458	282116,4497
626078,0641	282101,4406
626154,2642	282076,0406
626173,8915	282056,4132
626164,6551	282016,0041
626160,037	281991,7586
626170,4279	281973,2858
626444,0557	281853,2128
626407,2549	281729,2863
626503,828	281693,5675
626489,2759	281632,0517
626587,2196	281586,5123
626641,4834	281563,4213
626636,8652	281516,0849
626746,5472	281480,2939
626711,9108	281332,5118
626728,0745	281329,0481
626774,2564	281329,0481
626874,702	281334,8209
626886,2475	281363,6846
627000,5477	281396,0119
627027,1023	281449,1211
627193,3572	281398,321
627249,93	281383,3119

627305,3483	281565,7304
627371,1576	281538,0213
627292,6483	281264,3935
627239,5391	281280,5571
627118,3116	281304,8026
627009,7841	281309,4208
626952,0567	281309,4208
626916,2657	281295,5663
626868,9293	281289,7935
626785,8018	280953,8201
626830,8292	280945,7383
626827,3656	280920,3382
626870,0838	280906,4837
627002,8568	280868,3836
627019,0205	280912,2564
627274,1755	280829,129
627143,7116	280382,319
627285,721	280330,3643
627421,9577	280289,9552
627581,2853	280239,1551
627664,4127	280221,8368
627670,1854	280254,1642
627719,831	280251,8551
627727,9128	280270,3279
627849,1403	280224,1459
627964,5951	280180,2731
627956,5133	280144,4821
628021,1679	280132,9367
628076,5862	280141,0185
628112,3772	280139,864
628173,5683	280139,864
628173,5683	280121,3912
628316,5484	280148,8434
628317,1168	280149,5349
628342,5115	280160,7384
628353,211	280166,0882
628338,2068	280215,6023
628316,0394	280265,4787
628277,2466	280352,0698
628284,8667	280379,779
628315,3467	280503,0847
628327,8158	280564,7375
628352,0613	280690,1214
628256,4648	280717,1378
628273,783	280780,8689



628037,5625	280833,5162
627902,4804	280864,689
627931,575	280986,6093
627887,2404	281000,4639
627807,5766	281040,6421
627849,1403	281208,9752
627865,0731	281234,6061
627872,0004	281270,628
627852,604	281274,0917
627849,1403	281283,0971
627840,1349	281300,4154
627831,1294	281304,5717
627813,8112	281312,8845
627781,2529	281333,6663
627776,4038	281350,9846
627824,8948	281511,0049
627797,8784	281516,5467
627797,8784	281521,3958
627785,4093	281585,8196
627773,6329	281655,0924
627768,0911	281718,8235
627737,611	281803,3364
627727,9128	281837,2801
627650,3272	281927,3348
627609,4562	281932,8766
627562,3507	281946,7312
627521,4797	281953,6585
627490,9996	281956,4294
627398,8667	282009,7695
627427,2686	282103,9806
627419,6486	282108,8297
627361,4594	282160,7844
627297,7283	282224,5154
627236,7682	282283,3973
627159,1826	282352,6702
627117,6189	282397,6976
627073,977	282354,0557
627060,8151	282363,0611
627037,9551	282401,8539
627019,2514	282478,0541
627057,3515	282480,825
627108,6134	282487,7523
627161,9535	282480,825
627187,5845	282525,1596
627209,0591	282568,8015

627270,0192	282672,0181
627306,7338	282635,9962
627339,292	282626,9907
627396,7885	282668,5545
627444,5868	282633,2253
627425,8831	282600,6671
627476,4523	282559,1033
627477,8378	282552,1761
627486,8432	282546,6342
627487,536	282543,1706
627561,6579	282503,685
627576,2052	282514,7687
627729,991	282449,6522
627735,5328	282430,9485
627741,0747	282411,5521
627781,9457	282326,3465
627793,722	282326,3465
627813,8112	282317,341
627840,8276	282321,4974
627870,6149	282345,7429
627944,0442	282434,4122
627987,6861	282495,3723
628022,3225	282557,0252
628041,0262	282597,8961
628072,8917	282616,5998
628082,5899	282640,1526
628106,1427	282673,4036
628119,3045	282669,2472
628142,8573	282606,2089
628160,1755	282541,7851
628169,8737	282514,7687
628194,1192	282479,4395
628225,9847	282434,4122
628295,2576	282397,0048
628350,6759	282369,2957
628382,5414	282356,1338
628376,9996	282298,6374
628370,0723	282151,0862
628326,4304	282147,6225
628241,2248	282147,6225
628160,1755	282160,7844
628151,17	282135,1534
628140,0864	282110,2152
628090,2099	282117,8352
628090,2099	282173,2535

627980,7588	282184,3371
627932,2678	282185,0299
627864,3804	282223,8227
627859,5313	282186,4153
627843,5985	282169,7898
627831,8221	282130,3043
627813,1184	281959,893
627856,7603	281949,5021
627852,604	281878,1511
627862,3022	281857,3692
627892,0895	281795,7164
627946,1223	281706,3544
627992,5352	281628,7687
628018,1661	281574,0432
628034,7916	281533,1722
628047,9535	281531,094
628192,041	281522,7813
628225,9847	281509,6194
628392,9323	281491,6085
628379,7705	281356,5264
628326,4304	281178,4951
628387,3905	281144,5514
628382,5414	281109,2223
628444,887	281074,5858
628498,2271	281072,5076
628535,6344	281064,8876
628567,5	281060,7312
628598,6727	281057,2676
628661,711	281041,3348
628718,5148	281031,6366
628792,6368	281019,1675
628795,4077	281096,0604
629187,4921	280953,3583
629061,4155	280620,1558
629010,8463	280479,5319
628990,0644	280409,5663
628958,8916	280317,4334
628665,8674	280428,9627
628658,9401	280414,4154
628639,5437	280383,2426
628597,98	280341,6789
628576,5054	280315,3552
628548,1035	280320,897
628528,7071	280287,6461
628523,1653	280244,0042

628533,5562	280206,5968
628549,489	280162,9549
628549,4127	280162,9485
628567,3296	280100,2392
628588,2429	280038,2462
628605,4217	279991,9381
628645,0077	279958,3274
628673,39	279941,1486
628672,726	279938,6033
628719,5077	279904,3407
628746,5241	279878,017
628762,4569	279843,3806
628785,3169	279801,1241
628795,0151	279774,1077
628789,4733	279709,6839
628785,3169	279665,3493
628787,3951	279651,4947
628826,8806	279596,0764
628869,8298	279549,6636
628890,6117	279528,189
628939,1027	279533,0381
628964,7336	279497,0162
629031,9283	279477,6198
629095,6593	279456,838
629150,3849	279432,5925
629194,0268	279409,0397
629206,6128	279395,3826
629208,8933	279396,4468
629225,8266	279386,3926
629230,06	279394,3301
629229,0016	279405,9718
629242,76	279423,4343
629251,7559	279414,4385
629258,635	279389,5676
629271,8642	279374,7509
629287,2101	279393,2718
629309,7405	279433,5388
629278,5397	279485,9326
629277,1543	279500,4799
629275,7688	279506,0217
629316,6398	279515,0272
629361,6672	279532,3454
629425,3982	279546,8927
629480,8165	279559,3618
629528,6148	279573,2164

629592,3458	279587,7637
629667,1605	279605,0819
629658,155	279625,1711
629709,4169	279632,7911
629749,5952	279643,182
629700,4115	279767,1804
629787,6953	279787,2696
629804,3208	279718,6894
629814,019	279647,3384
629820,9463	279592,6128
629845,1918	279414,5815
629856,2754	279307,9013
629859,7391	279260,103
629870,8227	279185,9811
629892,99	279115,3228
629903,4381	279099,4821
629836,5925	279078,4893
629863,0765	279023,0689
629830,0453	279010,2609
629864,8257	278943,9354
629900,415	278927,7585
629927,9158	278909,9638
629941,6662	278865,4773
630059,6658	278922,7519
630062,7086	278919,2805
630095,9595	278891,5714
630057,8595	278868,7114
630053,1427	278857,7057
630068,7908	278834,4706
630071,4367	278823,8873
630088,37	278805,3664
630116,9451	278776,2622
630131,7618	278758,2705
630156,6327	278741,3371
630173,566	278720,1704
630168,8035	278702,1787
630176,2119	278684,187
630191,0286	278690,0079
630214,8411	278641,8536
630195,7911	278630,7411
630201,6119	278617,5119
630189,4411	278603,2243
630206,3744	278587,3493
630230,7162	278604,8119
630253,9995	278573,0618

630247,6495	278555,5993
630257,7037	278539,7242
630287,8663	278517,4992
630305,858	278495,2741
630317,4997	278460,8782
630336,5497	278436,0073
630345,5455	278433,8907
630357,7164	278440,7699
630378,3539	278404,2573
630379,9414	278392,0864
630396,3456	278359,278
630414,8665	278307,9488
630442,3832	278259,2653
630464,6083	278216,9319
630488,4208	278174,5985
630496,3583	278146,0234
630508,5292	278122,2109
630487,3625	278104,2192
630479,9541	278084,64
630464,0791	278070,8816
630448,7333	278056,0649
630444,4999	278040,1899
630436,0332	278024,844
630423,8624	278004,2065
630416,454	277982,5106
630428,0957	277978,2773
630438,6791	277988,8606
630451,9083	278007,9107
630467,7833	278016,9065
630490,0083	278002,619
630519,1126	277974,0439
630537,6334	277948,1147
630568,3252	277924,8313
630606,9544	277902,0771
630667,8087	277862,9187
630719,6671	277840,1645
630794,2798	277818,4686
630823,384	277859,7437
630869,9508	277824,2895
630868,3633	277811,5894
630849,217	277773,8145
630858,5687	277766,2162
630860,1612	277769,5206
630917,3113	277729,833
630958,5864	277698,083

631016,2656	277650,4579
631075,0033	277603,3619
631129,5075	277547,2702
631167,6076	277496,4701
631233,2244	277401,2199
631237,4577	277357,8281
631246,9828	277307,5572
631276,6162	277219,1862
631288,787	277179,4986
631294,0787	277163,359
631298,8412	277114,6755
631301,487	277085,0421
631313,6579	277053,2921
631330,0621	277012,017
631353,8746	276970,2127
631381,9205	276943,2252
631400,4414	276922,0585
631407,8498	276904,0668
631409,4373	276877,6084
631395,1768	276873,2044
631405,9094	276851,0237
631424,3822	276818,6963
631431,3095	276802,5327
631438,2368	276759,8144
631449,7822	276743,6507
631477,4914	276720,5598
631485,5732	276694,0052
631484,4187	276661,6779
631550,2279	276588,9413
631599,8734	276523,1321
631654,1372	276459,632
631654,1372	276426,1501
631654,1372	276353,4136
631633,3553	276300,3044
631621,8099	276255,277
631625,2735	276220,6406
631650,6735	276167,5314
631649,519	276108,6495
631647,2099	276069,3948
631639,1281	276043,9948
631642,5917	276020,9038
631439,3913	275743,8124
631235,0364	275742,6578
631068,7815	275739,1942
630820,5537	275731,1124

630557,3168	275704,5578
630408,3802	275698,785
630382,9801	275809,6216
630332,18	276005,8947
630305,6254	276102,8767
630299,8527	276190,6224
630658,917	276174,4587
630633,517	276598,1777
630294,0799	276597,0232
630277,054	276822,9006
630280,4584	276825,2648
630281,9789	276854,1544
630292,6224	276861,757
630370,1683	276845,7916
630381,5721	276923,3375
630305,5468	276948,4259
630281,9789	276871,6403
630257,6508	276874,6813
630156,537	276902,0504
630061,5053	276926,3785
629987,0005	276962,8707
629955,8301	277000,1231
629920,8584	277010,0064
629918,5066	276965,3221
629929,9843	276957,7899
629924,0105	276883,5445
629983,7482	276863,9164
629984,6016	276770,0429
629735,9138	276806,4703
629750,0198	276938,0593
629758,4519	276990,2189
629800,8294	277019,6677
629806,8608	277035,7513
629829,9517	277069,2332
629841,4972	277080,7787
629865,7427	277077,315
629888,8337	277057,6877
629896,9155	277106,1787
629930,3974	277115,4151
629967,3429	277115,4151
629997,3612	277115,4151
630034,3067	277111,9515
630043,5431	277071,5423
630085,1068	277063,4605
630201,7161	277049,6059

630255,9798	277038,0604
630314,8618	277033,4422
630321,7891	277035,7513
630357,5801	277031,1331
630444,1711	277013,8149
630546,9259	276994,1876
630589,6442	277004,5785
630631,2079	276997,6512
630647,5016	276998,3302
630634,9647	276936,1098
630693,9604	276930,636
630700,0424	276978,0758
630656,3944	276998,7007
630658,917	276998,8058
630679,6989	277026,5149
630718,9535	277213,5517
630706,2535	277242,4154
630669,3079	277296,6791
630754,7445	277419,0612
630661,2261	277511,425
630551,5441	277623,4161
630505,3622	277670,7526
630432,6257	277722,7072
630384,1347	277750,4164
630298,6981	277808,1438
630304,4709	277843,9348
630311,8616	277868,381
630307,9746	277871,9146
630311,6788	277920,598
630306,9163	277947,5855
630299,508	277969,8106
630284,6913	278036,4857
630279,3996	278071,4108
630269,3454	278144,9651
630249,237	278238,6278
630344,4872	278257,6778
630337,0789	278267,2028
630310,0913	278303,1862
630291,5704	278336,5238
630274,1079	278352,928
630208,4911	278312,7113
630202,1411	278324,353
630249,237	278364,0405
630234,4203	278373,5656
630204,2578	278386,2656

630197,3786	278399,4948
630200,0244	278410,6073
630197,9078	278432,8323
630193,6744	278455,5866
630176,741	278471,9908
630163,5118	278498,4491
630150,8118	278529,1409
630186,2661	278554,0118
630172,5077	278573,591
630146,5785	278560,3618
630142,8743	278569,8868
630177,2702	278597,4035
630169,8619	278604,8119
630149,7535	278597,4035
630138,1118	278623,8619
630128,0576	278652,4369
630123,2951	278676,7787
630114,8284	278693,712
630102,1284	278704,8246
630077,7867	278695,2995
630060,3241	278709,5871
630052,9158	278722,8163
630033,8658	278719,1121
630011,6407	278736,5746
629993,1198	278758,7997
629956,0781	278788,4331
629938,0864	278790,0206
629908,9822	278795,3122
629910,357	278821,4331
629894,3755	278831,304
629819,5608	278852,0859
629748,9025	278868,0186
629712,8806	278874,9459
629704,5678	278881,8732
629710,8024	278908,1969
629711,4951	278919,9733
629637,3732	278941,4479
629625,5968	278928,9787
629557,0166	278956,6879
629488,4365	278996,8662
629442,0237	279031,5026
629415,7	279070,2954
629405,3091	279101,4682
629399,0745	279130,5628
629393,6713	279144,4972

629393,5728	279144,5629
629331,131	279226,5839
629299,381	279270,5048
629279,8017	279283,734
629262,8684	279302,2549
629255,46	279312,8383
629232,7058	279338,7675
629217,8891	279348,8217
629194,6057	279358,3467
629195,269	279359,3415
629173,9377	279355,6996
629148,9995	279361,9342
629099,8157	279394,4924
629046,4756	279409,0397
629000,7555	279427,0507
628940,4881	279452,6816
628903,7735	279455,4525
628858,7461	279478,3126
628811,6406	279506,0217
628712,236	279546,612
628692,4107	279551,3696
628683,5408	279558,0662
628668,2458	279573,9091
628630,8384	279598,1546
628601,0511	279612,7019
628587,0274	279612,149
628559,9562	279621,6042
628507,5327	279634,8693
628466,6617	279652,1875
628402,9307	279675,7402
628396,6961	279721,4603
628390,9946	279730,1627
628308,6503	279747,3177
628294,7958	279709,2176
628195,5047	279719,6086
628170,1046	279676,8903
628111,2227	279467,9172
628073,1226	279478,3081
628063,8862	279474,8444
627938,0405	279479,4626
627894,1677	279369,7806
627870,8944	279377,6108
627848,2859	279307,9013
627846,9005	279300,974
627873,2242	279285,734

627900,2406	279264,9521
627935,5698	279236,5503
627981,2898	279222,6957
628037,4009	279210,2266
628099,7464	279202,6066
628147,5447	279197,0647
628193,9575	279188,0593
628288,8614	279176,2829
628308,2578	279167,9701
628317,2632	279143,7246
628317,2632	279113,2446
628317,1202	279109,9551
628385,4489	279144,5519
628558,3525	279059,6347
628530,7288	279014,6184
628480,597	279006,4336
628420,2342	279048,3806
628390,9312	279073,0544
628345,5481	279058,6116
628292,3469	279020,757
628245,2844	278956,3018
628188,5034	278950,3248
628187,0303	278948,3752
628153,0866	278969,157
628153,0866	278993,4025
628157,2429	279016,2626
628139,9247	279026,6535
628087,9701	279025,268
628066,4955	279029,4244
628036,7081	279038,4299
628050,5627	279071,6809
628018,6972	279082,7645
627968,128	279104,2391
627894,6988	279140,9537
627831,6605	279176,2829
627786,6331	279203,992
627763,0803	279222,003
627733,293	279252,483
627720,1311	279269,1085
627732,6003	279285,0413
627744,3766	279300,2813
627747,8403	279319,6777
627757,5385	279340,4596
627700,7347	279352,236
627656,4001	279365,3978

627632,8473	279375,7887
627653,4657	279450,7645
627523,5579	279494,4718
627544,3397	279583,3719
627475,0669	279606,4629
627487,7669	279665,3448
627454,285	279681,5085
627443,8941	279594,9174
627387,3212	279604,1538
627293,8029	279624,9357
627288,0301	279581,0628
627234,9209	279586,8356
627293,8029	279835,0633
627229,1482	279860,4634
627152,948	279878,9362
627008,6296	279925,1181
626890,8657	279945,8999
626955,5204	280264,5551
626855,0747	280291,1097
626849,302	280337,2916
626785,8018	280336,1371
626730,3835	280336,1371
626715,3744	280333,828
626712,3744	280333,828
626748,5681	280496,987
626714,8336	280508,8932
626732,0316	280563,1329
626689,6982	280624,6487
626633,4741	280635,232
626616,2762	280585,6226
626577,9115	280580,3309
626550,7916	280568,0939
626701,5199	280162,9549
626792,7291	279914,7271
626714,2199	279943,5908
626691,1289	279973,6091
626648,4107	279967,8363
626612,6197	279985,1546
626519,1013	280018,6364
626308,9736	280231,0732
626261,6372	280015,1728
626164,6551	280105,2275
626160,037	280052,1183
625575,8358	280236,846
625413,5064	280268,9424

625395,4954	280192,0495
625356,7026	280192,0495
625319,2953	280191,3568
625299,8989	280108,9221
625285,3516	280104,7657
625239,6315	280114,4639
625152,3477	280130,3967
625018,651	280156,0276
624928,5963	280169,8822
624878,0271	280176,8095
624823,3016	280184,4295
624794,2069	280193,435
624747,1014	280210,7532
624711,0795	280230,1496
624675,0576	280248,8533
624690,9904	280329,2098
624669,5158	280336,8298
624659,8176	280415,1081
624693,0686	280453,2082
624730,4759	280490,6156
624759,5705	280526,6375
624790,0506	280549,4975
624819,1452	280575,1285
624888,418	280618,7704
624871,0998	280528,0229
624916,1272	280517,632
624930,6745	280510,012
624946,6073	280516,2465
624973,6237	280503,0847
625003,411	280523,1738
625042,2038	280727,5288
623219,3089	281848,0918
623214,9857	281761,6277
623217,1473	281662,194
623213,9049	281478,4578
623213,9049	281291,4792
623221,4705	280995,3397
623151,2184	280972,6429
623337,1162	280595,4433
623426,8227	280418,1919
623479,782	280326,3238
623535,9836	280347,9398
623592,1853	280355,5054
623686,215	280331,7278
623748,9014	280305,7886

623810,5071	280307,9502
623887,244	280339,2934
623904,5368	280320,9198
623946,6881	280296,0614
623986,6777	280282,0109
624069,8994	280289,5765
624154,2019	280291,7381
624226,6156	280181,4964
624297,9484	280011,8106
624371,4429	280034,5075
624370,3621	280062,6083
624415,7558	280071,2547
624410,3518	280114,4868
624421,1598	280117,7292
624462,2302	280150,1532
624607,879	279750,3216
624671,5922	279592,3355
624612,8507	279588,2014
624646,5717	279488,7677
624516,0109	279468,0163
624486,6131	279521,6241
624440,7871	279648,7263
624414,8479	279652,1849
624369,0219	279670,3423
624330,9777	279671,207
624316,2788	279683,3119
624254,8893	279679,8534
624241,9197	279696,2816
624151,1324	279729,1379
624135,5689	279723,9501
624102,7125	279706,6572
624037,8644	279686,7705
624018,8423	279757,6711
623963,5053	279762,8589
623894,334	279777,5578
623870,9887	279793,1213
623819,9749	279794,8506
623820,8396	279814,7374
623800,9528	279820,7898
623792,3064	279802,6324
623777,6075	279806,091
623735,2401	279825,1131
623699,7898	279802,6324
623700,6545	279786,2042
623705,8423	279758,5357

623601,2208	279709,2512
623588,2512	279725,6793
623404,0826	279679,8534
623382,4666	279677,2595
623374,6848	279699,7401
623302,7779	279678,0935
623266,092	279763,335
623208,9045	279859,3668
623147,4011	280021,218
623084,8186	280197,096
623001,7351	280340,604
622918,6515	280462,5318
622867,938	280526,1932
622816,1458	280570,4325
622840,9629	280729,0467
622865,6749	280882,691
622865,78	280883,3446
622837,3963	280879,7967
622839,4721	280896,4032
622869,7345	281078,8424
622888,7566	281165,3065
622929,3948	281161,8479
622925,9362	281225,8314
622893,9445	281228,4253
622904,3202	281280,3037
622917,2898	281342,5579
622969,1683	281523,2678
622980,4086	281576,8756
623016,7235	281687,5496
623014,9942	281699,6546
623010,671	281722,1353
623021,0467	281789,5773
623023,6406	281852,696
622887,892	281905,4391
622675,1903	281976,3397
622681,2428	282017,8425
622704,5881	282031,6767
622705,4528	282084,4198
622717,5577	282128,5165
622674,3257	282141,4861
622657,0329	282157,9143
622669,1378	282182,9889
622695,0771	282214,1159
622705,4528	282210,6574
622712,3699	282233,138



622695,9417	282246,9723
622690,7539	282268,5883
622701,1296	282278,0994
622705,4528	282288,4751
622695,9417	282294,5276
622689,8892	282333,4364
622692,4832	282361,9695
622706,3174	282387,9088
622684,7014	282400,0137
622687,2953	282418,1712
622696,8064	282475,2375
622709,776	282503,7707
622733,1213	282512,4171
622751,2787	282541,8149
622766,8423	282598,8812
622792,7815	282651,6243
622791,0522	282694,8563
622791,0522	282766,6215
622783,2705	282793,4254
622764,2484	282809,8536
622773,1109	282840,4402
622844,4438	282951,7627
622885,3413	282935,3778
622908,0381	282922,4082
622913,4421	282887,8225
622998,8254	282858,6409
623019,3607	282862,9641
623036,6535	282881,3377
623025,8455	282907,277
623043,1383	282920,2466
623089,6127	282908,3578
623115,552	282989,4179
623118,7944	283011,0339
623140,4104	283073,7203
623171,7536	283113,71
623217,1473	283175,3157
623244,1673	283225,0325
623317,6618	283240,1637
623361,9746	283178,5581
623347,9242	283146,134
623343,601	283096,4172
623361,9746	283040,2155
623360,8938	283007,7915
623407,3683	282913,7618
623465,7315	282932,1354

623512,206	282825,1361
623413,8531	282787,308
623326,3082	282748,3992
623311,177	282718,1368
623304,6922	282680,3087
623313,3386	282653,2887
623292,8034	282630,5919
623250,6521	282613,2991
623220,3897	282594,9254
623220,3897	282565,7438
623231,1977	282538,7238
623208,5009	282530,0774
623191,208	282551,6934
623172,8344	282514,9461
623143,7157	282470,1594
623128,1935	282415,126
623143,0102	282410,8926
623174,231	282367,7655
623185,3436	282351,8904
623192,7519	282334,4279
623192,2228	282317,4945
623204,3936	282298,9737
623210,7436	282279,3945
623210,7436	282267,2236
623221,327	282267,7528
623232,4395	282273,5736
623237,202	282261,4028
623220,2686	282253,4652
623212,3311	282248,7027
623214,977	282243,411
623237,202	282228,0652
623241,4353	282202,136
623227,1282	282189,9009
623231,1442	281859,1987
623219,3089	281848,0918
631357,1484	284008,152
631428,586	283993,5999
631456,3673	284033,2874
631480,1799	284078,2667
631515,8987	283996,2457
631570,1384	283886,4434
631607,1801	283805,7453
631645,5448	283776,6411
631726,2428	283762,089
631777,8367	283762,089

631824,1389	283744,891
631833,3993	283688,0055
631924,6807	283644,3492
632027,8684	283678,7451
632129,7332	283650,9637
632332,1399	283564,974
632430,0359	283578,2032
632526,609	283592,7553
632584,8175	283564,974
632566,2966	283497,5051
632658,901	283468,4009
632689,3281	283478,9842
632714,4636	283509,4114
632776,6408	283484,2759
632915,5473	283378,4424
632985,662	283300,3901
633046,5163	283239,5358
633072,9747	283140,3169
633088,8497	283050,3584
633125,8915	283014,6396
633199,975	282973,6291
633252,8917	282914,0977
633288,6106	282847,9517
633370,6316	282735,5036
633456,6213	282665,3889
633530,7048	282634,9617
633656,3821	282629,67
633677,5488	282645,5451
633702,6843	282685,2327
633748,9865	282668,0347
633811,1637	282658,7743
633860,1117	282630,993
633858,7888	282584,6908
633877,3096	282593,9512
633890,5388	282545,0032
633926,2577	282478,8572
633987,112	282375,6695
634009,6016	282314,8152
634029,4454	282281,7423
634085,008	282164,0024
634173,6436	282100,5023
634246,4041	282040,9709
634316,5189	281985,4083
634406,4774	281939,1062
634431,6128	281928,5228

634312,5501	281765,8037
634282,123	281779,0329
634205,3936	281761,835
634164,3831	281773,7412
634055,9038	281845,1789
634020,1849	281903,3873
633985,789	281997,3146
633943,4556	282088,596
633898,4764	282133,5753
633831,0075	282154,742
633756,924	282152,0962
633698,7155	282189,1379
633604,7883	282231,4713
633524,0902	282284,3881
633471,1734	282326,7215
633447,3609	282367,732
633512,1839	282531,774
633370,6316	282566,1699
633288,6106	282611,1492
633135,1519	282689,2014
633063,7143	282728,889
633049,1622	282705,0764
633008,1517	282728,889
632938,0369	282711,691
632875,8597	282689,2014
632759,4428	282672,0035
632697,2656	282634,9617
632623,1821	282603,2117
632557,0362	282642,8992
632436,6505	282693,1702
632430,0359	282750,0557
632363,89	282756,6703
632326,8482	282837,3684
632265,9939	282828,1079
632206,4626	282841,3371
632182,65	282985,5353
632231,598	282994,7958
632337,4316	282947,1707
632400,9317	282951,1394
632461,786	282915,4206
632521,3174	282854,5663
632607,3071	282821,4933
632715,7865	282829,4309
632904,964	282820,1704
632980,3704	282816,2017

633000,2141	282843,983
632977,7245	282912,7748
632945,9745	282984,2124
632910,2556	283050,3584
632895,7035	283104,5981
632879,8285	283150,9002
632849,4013	283193,2337
632808,3908	283250,1192
632784,5783	283310,9735
632844,1097	283378,4424
632820,2971	283400,932
632828,2346	283434,005
632796,4846	283447,2342
632746,2136	283381,0882
632688,0052	283459,1404
632662,8697	283453,8488
632583,4946	283411,5154
632430,0359	283381,0882
632281,869	283410,1924
632240,8585	283407,5466
632209,1084	283387,7028
632091,3686	283448,5571
632111,2124	283501,4739
631944,5245	283575,5573
631948,4933	283587,4636
631903,514	283611,2762
631862,5035	283624,5054
631793,7117	283669,4846
631732,8574	283670,8075
631669,3573	283676,0992
631617,7635	283718,4326
631555,5863	283739,5993
631470,9194	283777,964
631388,8984	283830,8808
631268,5128	283903,6413
631157,3875	283959,2039
631111,0854	283997,5686
631092,5645	284070,3292
631185,1688	284129,8605
631236,7627	284083,5584
631294,9712	284045,1937
631357,1484	284008,152
628879,5493	283820,9004
628889,2475	283802,8895
628889,2475	283791,1131

628930,8112	283764,0967
628932,8894	283753,7058
628939,8167	283738,4657
628957,1349	283712,142
628975,1458	283678,8911
628961,2913	283647,7183
628998,0059	283625,551
629061,7369	283615,16
629147,6353	283603,3836
629319,432	283597,8418
629434,4249	283597,8418
629497,4632	283606,8473
629526,5578	283606,8473
629595,8307	283608,9255
629616,6126	283606,1545
629645,0144	283592,9927
629721,9073	283549,3508
629753,7728	283525,798
629856,9894	283450,9833
629859,0676	283437,1288
629771,7838	283388,6378
629646,3999	283331,1413
629363,0739	283200,2156
629365,8448	283178,0482
629375,543	283124,7081
629389,3976	283064,4407
629388,0121	283040,1952
629384,5485	283020,7988
629388,0121	282968,1515
629404,6376	282961,2242
629403,9449	282921,0459
629433,7322	282915,5041
629433,7322	282900,9568
629448,9722	282897,4931
629439,274	282871,8622
629440,6595	282852,4658
629495,3851	282837,9185
629481,5305	282828,913
629451,7431	282826,8348
629404,6376	282808,8239
629381,0848	282785,2711
629353,3757	282766,5674
629345,7557	282744,4001
629276,4828	282724,311
629254,3155	282721,5401

629248,0809	282702,1437
629278,561	282645,3399
629303,4992	282603,0835
629340,2138	282537,2742
629384,5485	282472,1577
629377,6212	282462,4595
629384,5485	282451,3759
629468,3686	282386,9521
629478,0668	282358,5502
629509,9324	282324,6065
629518,9378	282322,5283
629518,9378	282298,2828
629534,8706	282241,4791
629570,1997	282182,5972
629586,1325	282174,9771
629629,7744	282145,1898
629681,7291	282110,5534
629692,8127	282089,7715
629691,4273	282062,0624
629690,0418	282031,5823
629710,8237	282008,0295
629747,5383	282013,5714
629771,7838	281942,2203
629820,2748	281886,1093
629833,4366	281855,6292
629863,224	281796,0546
629888,1622	281762,8036
629899,2459	281722,6253
629900,6313	281685,9107
629912,4077	281664,4361
629944,2732	281626,336
629974,0606	281575,0741
629996,9206	281518,9631
630023,143	281469,2078
630032,2498	281476,2448
630069,6571	281559,3723
630139,6227	281663,2816
630231,7556	281789,3582
630249,0738	281815,6819
630253,9229	281854,4747
630251,152	281914,0493
630247,6884	281982,6295
630279,5539	281995,7913
630334,9722	282015,8805
630332,894	282065,0642

630314,8831	282062,2933
630305,8776	282094,8515
630294,7939	282182,1353
630296,8721	282203,6099
630343,9777	282201,5317
630358,525	282197,3754
630384,1559	282148,8844
630409,7869	282146,1134
630442,3451	282121,8679
630467,2834	282079,6115
630437,496	282061,6006
630434,7251	282058,8296
630452,7361	282020,7296
630476,9816	281934,1385
630500,5343	281846,8547
630518,5453	281776,1963
630528,9362	281744,3308
630539,3271	281670,2089
630551,7963	281639,7288
630555,2599	281619,6397
630553,1817	281556,6014
630551,7963	281475,5521
630548,3326	281370,2574
630548,1671	281365,4572
630413,4656	281375,3891
630342,6894	281387,2954
630296,3872	281381,3422
630260,007	281360,1755
630285,8039	281320,4879
630346,6582	281354,2224
630363,8561	281347,6078
630409,4968	281356,8682
630381,7155	281217,3002
630362,5332	281149,1699
630377,5608	281136,7558
630377,4483	281136,5629
630397,1895	281105,306
630486,8476	280907,8936
630499,711	280899,4829
630499,1489	280899,2019
630518,5453	280841,7054
630578,1199	280701,0815
630627,3037	280599,9431
630635,6164	280579,1612
630670,9456	280538,983

630712,5093	280480,7938
630745,0676	280444,0791
630777,6258	280453,0846
630790,0949	280430,2246
630826,8095	280419,8336
630882,9206	280418,4482
630842,0496	280390,0463
630892,6188	280322,8516
630926,5625	280338,0916
630958,428	280308,3043
630883,6133	280257,0424
630889,8478	280248,7297
630896,0824	280242,4951
630919,6352	280250,1151
630952,1934	280230,7187
630985,4444	280246,6515
630995,8353	280225,1769
630932,1043	280191,9259
630946,6516	280169,0659
630975,7462	280182,2277
631028,3936	280144,8204
631003,4553	280120,5749
631073,4209	280104,6421
631142,6938	280121,2676
631187,0284	280121,9603
631266,6922	280117,1112
631318,6469	280129,5803
631346,356	280140,664
631413,5507	280179,4568
631489,7509	280209,9368
631594,3529	280270,897
631737,7477	280315,2316
631766,8423	280277,8243
631642,8439	280202,3168
631615,1347	280225,1769
631602,6656	280170,4513
631658,0839	280171,144
631699,6476	280147,5913
631748,8314	280118,4967
631825,0315	280067,9275
631877,6789	280029,8274
631911,6226	279979,9509
631937,2536	279930,7672
631979,51	279876,7344
632010,6828	279819,2379

632050,8611	279754,8141
632093,8103	279689,0049
632125,6758	279658,5248
632165,1613	279637,0502
632235,1269	279588,5592
632305,0925	279539,3755
632394,4545	279481,879
632436,0182	279450,0135
632468,5765	279413,9916
632558,6312	279355,1097
632569,0221	279346,7969
632591,8822	279330,1715
632719,3442	279238,7313
632742,897	279223,4912
632794,1589	279208,2512
632870,3591	279403,6007
632886,9846	279417,4553
632868,5354	279468,4978
632731,9537	279424,0443
632706,3228	279440,6698
632601,7207	279543,1937
632639,8254	279650,5218
632621,6354	279664,7574
632667,9376	279761,3305
632662,6459	279803,664
632669,2605	279877,7474
632668,2022	279899,311
632645,9771	279899,8402
632641,7438	279922,0652
632644,3896	279934,2361
632643,8604	279969,1612
632651,2688	279992,4445
632653,3855	280002,4987
632622,1646	280054,8863
632581,9478	280111,5073
632559,7228	280142,199
632548,0811	280154,899
632539,0852	280191,9408
632528,5019	280214,1658
632518,4477	280239,0367
632507,3352	280258,0867
632493,0476	280279,7826
632472,4101	280314,7077
632457,0642	280340,1077
632449,6559	280354,9244

632424,785	280374,5036
632391,4474	280400,4329
632392,4272	280401,7393
632383,0723	280406,6506
632373,7203	280406,6506
632356,1469	280418,4936
632301,7692	280359,228
632324,6293	280346,0662
632260,8982	280302,4243
632221,4127	280276,1006
632153,5253	280235,2296
631996,2759	280154,8731
631867,4284	280353,6862
632124,0399	280496,4675
632101,4635	280506,6633
632066,5385	280542,3821
632113,3698	280569,3697
632101,4635	280574,1322
632057,8072	280591,5947
632026,0571	280611,4385
632067,3322	280674,9386
632115,7511	280643,1886
632137,1823	280638,426
632168,9324	280624,1385
632247,5138	280603,501
632291,9639	280588,4197
632348,3203	280557,4634
632436,2735	280505,4563
632452,9046	280495,9893
632454,4184	280498,3289
632469,2351	280489,8622
632502,0435	280470,283
632529,5602	280450,1746
632507,8643	280416,8371
632522,1519	280391,437
632552,3144	280348,0453
632584,5937	280296,1868
632588,827	280282,4285
632602,0562	280240,6242
632608,9354	280204,6408
632630,1021	280157,5449
632644,9188	280130,5573
632656,5605	280107,2739
632676,6688	280059,6488
632692,0147	280023,6654

632712,6522	279962,8112
632728,5273	279909,3652
632735,4065	279873,3818
632737,5231	279847,4526
632735,9356	279823,64
632782,5024	279780,7775
632767,6857	279752,7316
632808,4316	279707,2231
632804,1983	279699,1533
632773,9812	279612,9787
632808,1539	279579,9083
632858,0303	279540,4228
632898,9013	279502,3227
632915,3529	279486,5566
632916,0792	279486,7281
632924,3919	279486,7281
632954,872	279466,639
632981,1957	279503,3536
633016,5248	279470,1026
633008,9048	279447,2426
633094,8032	279389,7461
633140,5233	279478,4154
633120,4341	279493,6554
633207,7179	279618,3466
633176,5451	279666,1449
633140,5233	279709,094
633253,438	279819,2379
633311,6272	279722,9486
633262,4435	279659,2176
633300,5436	279658,5248
633344,1855	279642,5921
633211,1816	279388,3607
633192,4779	279391,1316
633186,9361	279350,2606
633182,087	279307,3114
633180,0088	279260,2059
633188,3215	279232,4967
633201,4834	279183,313
633233,3489	279174,3075
633240,2762	279118,1965
633251,3598	279104,3419
633243,7398	279076,6328
633200,0979	278993,5053
633097,5741	279013,5945
632995,743	279016,3654

632916,7719	279032,2981
632828,7954	279051,6945
632751,9025	279077,3255
632657,6914	279107,1128
632616,1277	279125,1238
632586,3403	279138,2856
632522,6093	279139,6711
632445,0498	279154,5304
632445,8064	279159,507
632449,7506	279172,3996
632448,6781	279204,5722
632489,4301	279202,9636
632491,0387	279261,9466
632436,8815	279242,1069
632436,3116	279242,0309
632424,9345	279276,8313
632389,6054	279298,3059
632326,5671	279332,2496
632254,5233	279370,3497
632210,8814	279383,5116
632180,4013	279405,6789
632160,3122	279427,8462
632147,1504	279447,2426
632133,2958	279463,8681
632105,5866	279493,6554
632083,4193	279524,1355
632064,0229	279541,4537
632032,1574	279583,7101
631991,2864	279627,352
631978,8173	279639,8212
631939,3318	279707,0158
631885,9917	279793,6069
631843,7352	279858,7234
631795,2442	279917,6054
631763,3787	279940,4654
631731,5132	279957,0909
631671,9385	279986,1855
631590,1965	280020,1292
631533,3928	280033,291
631491,1363	280039,5256
631446,8017	280049,2238
631392,0761	280040,2183
631320,0323	280027,0565
631206,4248	280006,2746
631144,0793	280004,8892

631139,9229	280026,3638
631082,4264	279999,3473
630977,1317	279956,3982
630789,4022	279864,958
630708,3529	279970,9455
630632,1528	280070,6984
630582,969	280135,8149
630546,9472	280195,3895
630508,1544	280254,2715
630476,2888	280310,3825
630416,0214	280379,6554
630388,3123	280412,9063
630335,6649	280448,9282
630291,3303	280496,7265
630246,3029	280541,7539
630209,5864	280570,3262
630305,4238	280653,3444
630273,3193	280691,3833
630247,6884	280708,7015
630200,5828	280746,1088
630165,2537	280804,9908
630145,8573	280860,4091
630143,7791	280877,7273
630054,4171	280937,3019
629992,0715	280996,8766
630166,6391	281155,5115
630134,0809	281199,1534
630084,8971	281254,5717
630055,8025	281290,5936
630023,937	281338,3918
629976,8641	281399,5256
629956,0496	281382,4956
629884,0058	281460,0812
629854,2185	281522,4267
629814,0402	281572,3032
629852,1403	281592,3923
629847,2912	281624,2579
629834,1294	281647,1179
629764,8565	281780,8145
629727,4492	281843,8528
629678,2654	281924,9021
629640,8581	281980,3204
629617,3053	282030,1969
629584,7471	282042,666
629556,3452	282089,0788

629557,0379	282097,3915
629514,0887	282137,5698
629490,536	282147,9607
629484,9941	282169,4353
629439,274	282198,5299
629413,6431	282226,2391
629372,0794	282283,0428
629351,9902	282325,992
629324,9738	282416,7394
629303,4992	282442,3704
629291,7228	282463,845
629216,9081	282550,4361
629158,7189	282657,809
629100,5297	282677,2054
629018,095	282707,6855
628967,5258	282732,6237
628910,0293	282737,4728
628842,8347	282757,5619
628804,0419	282784,5784
628773,5618	282799,8184
628749,3163	282820,6003
628746,5454	282840,6894
628743,0817	282872,5549
628729,9199	282892,644
628706,3671	282903,035
628715,3726	282915,5041
628604,536	282970,9224
628563,665	282996,5533
628453,5212	283056,8207
628400,8738	283083,1444
628360,6955	283112,239
628562,2796	283482,1561
628524,1795	283498,7816
628414,7283	283556,9708
628340,6064	283588,8363
628314,2827	283591,6072
628212,4516	283608,9255
628151,4915	283620,0091
628055,2022	283634,5564
628034,4203	283639,4055
627903,4946	283718,3766
627852,9254	283744,7003
627746,2452	283808,4313
627640,9504	283872,1624
627650,6486	283879,7824

627710,2233	283915,8043
627792,658	283914,4188
627800,278	283905,4133
627794,7362	283885,3242
627896,5673	283845,8387
627925,6619	283838,9114
627958,9129	283905,4133
628018,4876	283897,7933
628023,3367	283928,9661
628049,6603	283919,2679
628060,744	283908,877
628112,0059	283894,3297
628292,1154	283819,515
628314,2827	283870,0842
628287,959	283881,1678
628290,7299	283888,7878
628434,8175	284085,5228
628528,3358	284226,8394
628558,8159	284244,1576
628623,9324	284248,314
628684,8925	284251,0849
628724,3781	284254,5486
628744,4672	284240,0013
628798,5	284206,7503
628868,4656	284169,3429
628915,5712	284141,6338
628884,3984	284118,081
628873,3147	284097,9919
628855,9965	284080,6737
628805,4273	284050,1936
628881,6275	284007,9372
628838,6783	283901,9497
628893,4038	283873,5478
628879,5493	283820,9004
623442,2298	285574,9373
623658,7668	285294,4956
623545,8926	285339,4954
623483,7154	285246,8911
623432,1215	285186,0368
623376,5589	285126,5054
623294,5379	285078,8803
623212,5169	285003,4739
623212,8698	284991,7986
623196,4065	284972,3648
623096,5261	284979,6408



623048,2395	284984,271
623013,6963	284982,5719
622982,0935	284977,6564
622951,0049	284988,9013
622884,4329	284996,8593
622798,4432	284971,7238
622754,7868	284925,4217
622707,1617	284857,9528
622662,1825	284798,4214
622622,4949	284733,5984
622578,8386	284703,1712
622532,5364	284650,2544
622513,7801	284633,6974
622448,957	284656,8485
622390,984	284577,4939
622343,3589	284560,2959
622313,8215	284549,5551
622265,0147	284463,533
622232,4429	284487,2538
622189,4545	284458,2616
622107,0548	284517,1207
622031,294	284442,1409
622031,0701	284441,7677
622030,4884	284442,1444
621982,202	284394,931
621965,004	284347,3059
622000,7228	284318,2017
621986,1707	284291,7433
621929,2852	284240,1495
621896,2122	284205,7536
621894,8893	284158,1285
621910,7643	284127,7013
621929,2852	284033,774
621925,3164	283959,6906
621902,8268	283886,93
621888,2747	283823,4299
621872,3997	283753,3152
621847,2642	283675,2629
621795,6703	283627,6378
621736,139	283587,9502
621696,4514	283523,1272
621668,764	283498,5162
621672,1751	283472,5922
621631,7659	283389,4648
621643,3114	283381,383

621578,6567	283272,8555
621560,184	283250,9191
621553,6837	283224,7257
621574,6307	283222,2744
621592,0123	283216,9262
621635,5971	283189,7515
621695,1285	283191,0744
621722,9098	283185,7828
621717,6181	283093,1784
621720,2639	283015,1262
621714,9723	282951,626
621716,9858	282865,4173
621749,3682	282788,907
621734,1837	282741,0629
621724,9233	282702,6982
621710,3712	282636,5523
621660,1003	282562,4688
621630,3054	282508,4481
621577,3886	282460,823
621523,149	282401,2916
621498,0135	282354,9894
621445,0967	282275,6143
621404,0862	282213,4371
621369,6903	282148,614
621328,6798	282074,5305
621277,086	282070,5618
621233,4296	282110,2494
621242,6901	282136,7078
621237,3984	282181,687
621257,2422	282212,1142
621283,7006	282255,7705
621302,2214	282302,0727
621312,8048	282341,7602
621314,1277	282395,9999
621310,1589	282467,4376
621350,5371	282479,1249
621359,7976	282506,9062
621377,6278	282578,5628
621322,7558	282614,0627
621335,985	282639,1981
621382,2872	282714,6045
621372,3362	282745,2506
621406,7321	282800,8132
621437,1592	282862,9905
621459,6488	282923,8447

621455,6801	283013,8033
621454,3572	283107,7305
621466,2634	283169,9077
621439,805	283255,8975
621442,4509	283340,5643
621426,5758	283415,9707
621423,4805	283421,3876
621354,6745	283439,1103
621347,4186	283510,6322
621339,2632	283515,1897
621314,1277	283544,2939
621273,1172	283617,0545
621155,3774	283721,5651
621151,1242	283721,5651
621144,0067	283731,6482
621122,9294	283752,2953
621107,4441	283757,0269
621090,6683	283754,8762
621053,6755	283747,1335
621033,4585	283746,7034
620992,5943	283744,9828
620988,1263	283732,6098
620967,6645	283743,1708
620960,3332	283741,5416
620953,4508	283735,0894
620949,1493	283714,0121
620929,7926	283709,7106
620897,1013	283707,1297
620880,3255	283713,1518
620848,9246	283733,3688
620820,965	283761,3284
620799,0274	283791,4389
620765,9059	283815,9573
620728,483	283829,2919
620639,4422	283857,2516
620632,1296	283861,123
620653,6371	283947,1527
620655,7878	283955,7557
620706,9755	283960,9175
620736,9817	283962,8916
620737,4267	283963,3589
620756,2341	283963,8176
620759,9737	283961,1637
620776,2295	283958,3366
620788,2737	283951,0241

620798,5972	283959,627
620856,2372	283926,0754
620894,9943	283903,1375
621052,1829	284121,679
621065,1139	284136,4572
621086,8194	284131,3772
621102,0594	284156,7772
621116,8376	284148,0027
621123,3031	284143,3845
621123,3031	284133,2245
621153,3213	284119,3699
621190,2669	284124,4499
621210,9082	284128,5782
621213,5858	284134,3159
621206,9712	284189,8785
621201,4441	284271,879
621187,1275	284315,5559
621117,0127	284420,0665
621079,971	284467,6916
621031,023	284467,6916
620978,1062	284506,0562
620937,0957	284558,973
620886,8248	284618,5044
620922,5436	284678,0358
620929,1582	284703,1712
620976,7833	284668,7753
621032,3459	284598,6606
621093,6262	284531,8326
621114,7929	284543,7389
621126,6992	284549,692
621114,8749	284593,5427
621112,7967	284620,5591
621098,2494	284645,4973
621132,8858	284644,1118
621147,4331	284637,8773
621171,6786	284646,8828
621184,8405	284647,5755
621200,7732	284628,1791
621215,3205	284615,0172
621214,6278	284603,9336
621226,4042	284585,9226
621251,3424	284569,9899
621248,9208	284558,5735
621264,5679	284555,4441
621281,1298	284563,0626

621324,7717	284578,9954
621303,2971	284545,0516
621374,6481	284493,097
621355,9445	284410,6623
621371,1845	284396,8077
621344,1681	284289,4348
621334,7777	284265,9589
621336,6173	284261,3162
621355,1382	284211,0452
621409,3779	284151,5139
621427,8988	284097,2742
621434,5134	284049,6491
621463,6176	284011,2844
621468,9093	283961,0135
621470,2322	283848,5653
621468,9093	283790,3569
621446,4196	283748,0235
621457,3473	283726,7145
621466,6656	283724,2836
621490,9111	283708,12
621541,7112	283570,7288
621575,527	283525,3816
621572,9643	283514,7038
621577,9829	283495,3769
621581,5066	283477,2245
621632,1867	283567,4906
621651,5013	283663,0054
621679,9441	283721,3461
621698,4649	283750,4503
621713,017	283796,7525
621709,6806	283892,2217
621704,3889	283935,878
621676,6076	283999,3781
621634,2742	284084,045
621664,7013	284152,8368
621714,0754	284226,8997
621678,3565	284256,6654
621789,4818	284398,8792
621836,4454	284456,4262
621904,1497	284507,3792
621949,129	284545,7438
621980,879	284533,8375
622029,8271	284560,2959
622032,5607	284558,1296
622063,0744	284575,247

622154,1815	284670,0982
622217,6816	284741,5359
622258,6921	284793,1297
622289,5453	284830,1509
622295,7338	284859,2757
622331,4527	284873,8278
622371,1402	284921,4529
622426,7028	284963,7863
622525,9218	285033,901
622618,5261	285076,2345
622711,1305	285110,6304
622730,9743	285143,7033
622786,5369	285182,068
622855,3287	285237,6306
622949,256	285265,4119
623012,7561	285293,1932
623085,2812	285348,0739
623189,7919	285422,8188
623240,2385	285442,5797
623296,9483	285455,8918
623348,5422	285490,2877
623372,3547	285520,0534
623410,7194	285555,1107
623439,8236	285571,6472
623442,2298	285574,9373
629385,8409	286147,4646
629408,066	286106,1895
629345,095	286149,0521
629357,2659	286226,8398
629368,9076	286191,9147
629385,8409	286147,4646
625293,4142	286256,2531
625338,4415	286204,9911
625385,5471	286182,8238
625332,8997	286174,5111
625266,3977	286155,1147
625260,8559	286150,2656
625258,8377	286139,8411
625088,8425	286105,4452
625048,1882	286098,3109
624994,8481	286080,9927
624976,8372	286089,3055
624953,2844	286088,6127
624922,1116	286099,0037
624913,7989	286123,2492

624897,8661	286180,0529
624899,9443	286211,9184
624863,2297	286218,153
624826,515	286218,8457
624789,1077	286218,153
624737,8458	286216,0748
624744,7731	286154,422
624712,2148	286149,5729
624677,5784	286141,2601
624636,7074	286130,8692
624570,8982	286131,5619
624532,7981	286124,6346
624499,5471	286112,1655
624480,9611	286105,4452
624459,7944	286163,6536
624437,8943	286200,8348
624478,0725	286236,1639
624520,329	286268,7222
624531,4126	286382,3297
624502,318	286396,1843
624410,1851	286397,5697
624674,7688	286624,691
624749,6222	286583,9137
624753,7785	286575,601
624875,6988	286518,7972
624949,8207	286495,9372
624951,2062	286451,6026
624959,5189	286428,7425
624960,9044	286421,1225
625200,5885	286358,7769
625293,4142	286256,2531
628195,2958	288028,3077
628134,3357	288001,984
628112,8611	287984,6658
628100,392	287964,5767
628089,3083	287952,8003
628078,2247	287959,0348
628058,1356	287974,9676
628043,5883	287966,6548
627980,5499	287929,9402
627947,9917	287909,1584
627924,4389	287880,0638
627937,6008	287840,5782
627947,9917	287844,0419
627970,8517	287828,1091

628011,03	287781,0036
628036,661	287752,6017
628060,9065	287762,2999
628094,1574	287744,9817
628135,0284	287753,2944
628087,2302	287565,565
628076,1465	287517,7667
628073,3033	287514,0486
628074,2474	287512,8865
628054,4037	287442,7718
628076,8933	287413,6676
628128,4871	287363,3966
628166,8518	287269,4694
628188,0394	287231,3317
628223,6977	287214,3515
628269,4178	287189,4133
628310,2888	287151,3132
628319,987	287124,2968
628319,7375	287123,3661
628337,521	287128,5291
628378,3786	287124,36
628410,064	287121,0247
628450,0877	287124,36
628502,6188	287150,2086
628556,8175	287166,8851
628631,862	287154,3777
628599,3427	287065,1583
628596,2503	287038,0999
628755,7133	287089,8913
628771,6461	287147,3878
628784,8079	287151,5441
628833,9917	287323,3408
628880,4045	287340,659
628916,4264	287352,4354
628943,4428	287358,67
629016,872	287348,9718
629084,0667	287332,3463
629122,1668	287310,8717
629150,5687	287292,8608
629188,6687	287278,3135
629248,9361	287263,7662
629297,4271	287249,2189
629328,5999	287223,5879
629361,1582	287182,0242
629404,1073	287155,0078

629448,442	287133,5332
629501,7821	287128,6841
629563,4349	287134,2259
629676,3497	287143,9241
629773,3317	287136,9968
629864,0792	287122,4495
629981,843	287098,8967
630006,0885	287098,8967
630015,7867	287053,1767
630020,6358	287019,233
630013,5539	286982,1568
629498,6646	286959,4602
629506,6021	286933,0018
630005,5187	286948,6713
630000,5467	286935,4128
630001,2394	286870,2963
630003,3176	286814,878
630001,2394	286765,0015
630001,2394	286722,0524
630051,8086	286722,0524
630067,7414	286727,5942
630267,2472	286850,2072
630294,9564	286845,3581
630328,2074	286844,6653
630348,9892	286855,749
630367,0002	286858,5199
630423,1112	286846,0508
630425,1894	286734,5215
630473,6804	286735,2142
630522,1714	286730,3651
630598,654	286721,1642
630604,6878	286621,0032
630729,9697	286607,083
630725,3352	286707,1876
630757,0064	286703,3487
630815,1956	286690,8796
630903,1722	286672,8686
630922,5686	286762,9233
630931,574	286805,8725
630931,574	286823,1907
630966,9032	286812,1071
630993,2269	286812,1071
631013,316	286819,0344
631027,1706	286835,6599
631059,0361	286857,8272

631103,3707	286877,9163
631173,3363	286886,9218
631257,8492	286897,3127
631372,1495	286898,6982
631405,649	286902,993
631369,4379	286735,6024
631415,8887	286733,3548
631457,8443	286722,8659
631548,4983	286707,8817
631578,4666	286701,1389
631687,8507	286687,6532
631690,9003	286689,4408
631690,1119	286684,645
631808,5685	286660,3995
632024,6999	286623,6849
632123,0673	286604,9812
632240,8312	286586,2775
632364,1369	286551,6411
632443,8007	286528,7811
632438,9516	286511,4628
632493,6772	286474,7482
632535,9336	286425,5645
632570,57	286389,5426
632648,1556	286352,1353
632713,2721	286325,8116
632736,8249	286320,2697
632736,1322	286309,8788
632869,8288	286271,086
632938,409	286260,0023
632986,2072	286261,3878
633022,9219	286267,6224
633016,6873	286237,1423
633027,0782	286233,6787
633054,0946	286219,8241
633072,1056	286217,7459
633081,1111	286234,3714
633102,5856	286227,4441
633111,5911	286230,9077
633155,233	286219,1314
633193,3331	286203,1986
633266,7623	286191,4222
633297,9351	286190,7295
633307,6333	286208,7404
633334,6497	286204,584
633349,8898	286246,1478

633373,4426	286275,9351
633402,5372	286296,0242
633442,0227	286293,2533
633464,19	286281,4769
633423,8905	286147,8004
633437,7937	286146,1152
633471,7374	286144,7297
633520,2284	286134,3388
633565,2558	286123,9479
633587,4231	286110,786
633594,3504	286087,2333
633608,8977	286076,1496
633610,9759	286065,7587
633656,0032	286047,055
633719,0415	286022,8095
633789,6999	285989,5585
633885,9891	285958,3857
633962,882	285943,1457
634001,6748	285864,8674
634109,7405	285810,8345
634163,0806	285785,2036
634208,108	285776,8908
634248,2862	285757,4944
634313,4027	285744,3326
634335,57	285744,3326
634333,4919	285776,1981
634370,2065	285767,1926
634382,6756	285773,4272
634425,6248	285777,5835
634431,1666	285765,8072
634574,2814	285787,5711
634526,8698	285889,1765
634514,2162	286036,4123
634520,6193	286095,636
634522,8223	286116,0122
634520,8834	286148,2425
634527,5375	286202,2987
634520,2834	286228,9553
634492,0498	286274,7822
634495,0009	286335,3917
634498,9001	286361,7484
634513,4496	286406,6158
634519,0963	286437,0405
634518,272	286466,3557
634493,3527	286501,248

634465,2094	286547,6148
634456,6363	286571,4528
634959,2263	286494,7714
635095,9009	286474,368
635420,7726	286425,8861
635715,0852	286383,3924
635779,4416	286372,6529
635862,1803	286352,693
635986,1028	286336,1413
636048,8514	286327,3957
636100,5126	286320,2093
636116,1136	286333,8447
636140,3591	286374,0229
636140,3591	286381,6429
636161,141	286452,3013
636185,3865	286491,0941
636203,3974	286509,7977
636224,1793	286524,345
636277,5194	286567,9869
636337,7868	286608,8579
636334,3231	286618,5561
636201,3192	286631,718
636335,7086	286765,4146
636373,8087	286797,9729
636412,6015	286824,9893
636474,947	286824,2965
636497,8071	286869,3239
636481,1816	286870,7094
636493,6507	286906,0385
636524,1308	286911,5804
636585,7836	287061,9025
636635,6601	287063,2879
636637,0456	287084,0698
636566,3872	287129,7899
636594,0964	287175,51
636619,7273	287176,8954
636750,6531	287250,3247
636786,6749	287286,3466
636881,5788	287296,0448
637021,51	287383,3286
637051,2973	287330,6812
637065,1519	287288,4247
637032,5936	287275,2629
637029,13	287260,7156
636997,9572	287260,7156

636961,2426	287239,241
636900,9752	287219,1519
636860,1042	287183,8227
636853,1769	287147,1081
636792,9095	287146,4154
636785,2895	287102,0807
636722,9439	287098,6171
636674,4529	287032,1151
636690,3857	287025,1879
636689,0002	287012,7187
636679,9947	287000,9424
636676,5311	286955,915
636667,5256	286921,9713
636661,9838	286899,1112
636649,5147	286901,8822
636627,3474	286871,4021
636614,8782	286858,2402
636607,2582	286845,7711
636608,6437	286833,302
636598,9455	286822,9111
636573,3145	286796,5874
636566,3872	286782,0401
636599,6382	286764,0291
636556,689	286658,0417
636570,5436	286644,8798
636578,8563	286616,4779
636583,0127	286610,9361
636526,209	286604,7016
636522,0881	286598,1388
636493,3843	286608,4427
636452,7538	286632,5375
636441,8876	286616,9468
636434,3284	286603,2458
636439,9978	286583,403
636450,3916	286567,8123
636488,4343	286543,5694
636471,4834	286471,6977
636451,3943	286471,6977
636443,7743	286456,4576
636307,3067	286484,8595
636264,3575	286495,9432
636255,3521	286476,5468
636225,5647	286484,1668
636195,7774	286376,7938
636258,123	286356,7047

636245,6539	286272,8845
636278,2121	286263,8791
636278,668	286264,1994
636279,3658	286263,5564
636261,8853	286247,4932
636250,0741	286240,879
636228,3415	286229,5402
636209,9161	286223,8709
636215,5855	286202,1383
636227,3966	286185,1302
636234,6118	286182,8666
636235,9557	286176,5952
636276,8266	286149,5788
636276,8266	286078,9205
636314,234	286070,6078
636314,234	286053,9823
636395,976	286029,7368
636398,0542	286009,6476
636440,3106	285995,7931
636472,1761	285994,4076
636508,198	285995,7931
636554,6108	286011,7258
636640,5092	286015,1895
636641,8947	285990,944
636568,4654	285981,2458
636486,7234	285975,0112
636441,6961	285968,0839
636431,3051	285967,3912
636411,9087	285933,4475
636354,4123	285958,3857
636339,1722	285936,9111
636311,2991	285937,8101
636290,2435	285785,4867
636278,3338	285709,5662
636275,0165	285602,2511
636265,0769	285591,932
636233,3358	285605,7291
636193,9759	285615,0946
636175,824	285574,4051
636189,2112	285571,1767
636170,4905	285532,946
636166,6828	285528,2012
636186,7719	285476,2466
636188,8501	285447,8447
636174,9955	285397,2755

636166,0061	285348,1591
636004,0239	285342,0921
635871,1078	285338,6439
635855,3712	285338,2041
635713,4699	285373,7462
635699,1099	285355,7453
635581,3864	285391,0375
635544,8518	285401,1324
635394,2246	285399,3751
635332,0298	285401,523
635281,3607	285399,3033
635258,3205	285403,911
635206,1235	285399,0434
635049,7054	285421,7587
634916,8389	285444,3606
634811,2825	285475,9747
634756,7939	285486,4994
634752,7629	285475,8847
634681,7106	285489,1737
634592,4623	285526,959
634571,046	285561,5716
634557,8072	285603,1906
634561,2694	285634,165
634556,9004	285657,8231
634559,0752	285700,4392
634545,4668	285699,3052
634363,9719	285636,2669
634298,1627	285625,876
634232,3535	285636,2669
634193,5607	285651,5069
634201,8734	285667,4397
634129,1369	285711,0816
634115,2823	285736,7125
634066,0986	285774,1199
634048,0876	285781,7399
634011,373	285801,1363
634003,753	285778,2763
633978,1221	285781,0472
633948,3347	285790,0527
633892,9164	285800,4436
633874,9055	285805,2927
633837,4981	285829,5382
633797,3199	285858,6328
633767,5325	285881,4928
633733,5888	285896,7329

633696,1815	285915,4365
633694,796	285931,3693
633648,3832	285950,073
633593,6576	285978,4749
633540,3175	285995,7931
633478,6647	286008,9549
633432,2519	286022,8095
633397,3467	286037,1822
633391,4535	286004,3855
633349,197	285986,3745
633284,0806	285978,0618
633273,6896	285968,3636
633260,5278	285962,129
633240,4386	285916,4089
633210,6513	285924,0289
633173,244	285924,7217
633172,5512	285948,9672
633142,0712	285961,4363
633085,2674	285980,14
633063,1001	285984,2963
633042,3183	285897,7053
633030,5419	285887,5452
633025,6928	285836,2833
633023,6146	285801,6469
632997,9836	285783,6359
632959,8835	285785,7141
632939,1017	285795,4123
632879,527	285804,4178
632866,3652	285716,4413
632832,4215	285702,5867
632770,7686	285672,7993
632691,1048	285650,632
632594,1228	285637,4702
632523,748	285621,303
632559,7173	285263,8585
632620,9083	285261,5494
632671,2466	285261,5494
632680,2521	285267,784
632824,3396	285287,8731
632908,8525	285298,9568
632981,589	285311,4259
632987,1309	285306,5768
632989,9018	285285,7949
632991,2872	285213,0584
632989,2091	285184,6566



632971,1981	285177,7293
632908,8525	285170,1093
632880,4507	285164,5674
632876,9557	285159,8015
632882,8699	285157,805
632869,7464	285142,0229
632863,3578	285143,7121
632854,8837	285128,8895
632842,1559	285114,5868
632827,969	285099,3944
632822,6438	285100,9136
632816,0326	285087,1906
632798,6968	285093,5773
632785,3591	285086,1211
632783,1416	285066,8908
632797,889	285062,1032
632791,69	285056,9258
632784,8397	285051,7284
632760,3734	285040,8339
632754,6195	285042,3432
632753,6221	285032,738
632753,8612	285024,2023
632760,0684	285021,8735
632763,8274	285015,7266
632767,7677	285011,4687
632765,1216	285007,4307
632767,2072	284993,5277
632772,9198	284978,4853
632771,0486	284977,186
632773,3238	284971,8287
632780,446	284966,6213
632788,541	284965,172
632801,8376	284959,295
632805,7284	284956,2865
632806,4539	284952,7683
632806,3384	284949,6299
632804,6733	284941,0442
632811,8533	284933,9578
632842,5021	284920,8644
632837,688	284911,3491
632837,2593	284904,0428
632846,6897	284854,7377
632855,9965	284854,5778
632875,0387	284863,2434
632901,5164	284877,1064

632910,2296	284884,0129
632919,9238	284885,5322
632925,3562	284888,3907
632931,1266	284893,768
632951,8339	284873,0984
632929,3707	284850,5898
632897,914	284749,5107
632902,4147	284728,7256
633181,058	284644,5862
633408,5039	284555,6861
633656,7316	284442,5404
633915,3503	284321,3129
633933,8231	284364,0311
633998,4778	284346,7129
634034,2688	284350,1766
634676,5859	284200,5473
634672,5879	284169,7628
634648,5584	284096,1998
634646,7119	284074,7207
634629,1946	283999,1981
634596,6417	283880,8383
634831,5365	283767,1156
635171,548	283602,4796
635175,5076	283611,8139
635225,6932	283639,6299
635237,7367	283656,7568
635259,3591	283687,5057
635356,1281	283744,8369
635345,3128	283788,135
635320,9783	283799,1295
635291,9122	283822,4478
635244,9415	283887,1352
635211,4899	283906,8053
635197,5339	283932,2624
635168,832	283944,6906
635139,7066	283964,6861
635173,8507	283989,4236
635157,8338	284002,3871
635144,4008	284019,0109
635116,3367	284053,7412
635047,7766	284118,0788
635020,0376	284139,7979
634924,9009	284200,6972
635001,0405	284396,9063
635024,8765	284380,6265

635061,6936	284470,3489
635085,8609	284481,5657
635087,5014	284449,6118
635076,2574	284434,2395
635070,7526	284389,9052
635093,5025	284343,995
635113,1877	284263,5655
635133,5872	284218,3636
635128,2314	284153,1421
635181,5665	284121,1773
635173,5292	284083,6761
635189,7521	284076,05
635187,4275	284060,8776
635224,6793	284030,6429
635265,8147	284034,585
635310,0971	284038,8287
635315,4141	284078,9385
635338,2643	284121,6197
635362,8299	284149,3431
635387,0598	284166,4889
635427,7465	284195,2799
635453,4905	284239,4177
635476,9017	284236,3592
635851,4969	284187,264
635802,4735	284147,9238
635751,4965	284115,64
635768,3756	284090,7424
635747,3666	284063,1165
635744,4024	284042,4822
635732,3157	284010,8155
635701,1873	283977,6196
635668,4825	283918,5002
635652,6585	283877,8598
635648,5286	283825,3263
635650,4823	283805,6962
635612,5324	283802,9604
635583,7276	283800,8839
635549,8093	283791,5338
635516,9727	283776,5009
635495,5565	283759,2033
635486,1524	283748,1111
635492,2508	283719,5296
635461,4206	283702,818
635451,5863	283665,2669
635373,4639	283573,7131

635336,2876	283495,9086
635319,9885	283466,6572
635295,5393	283433,2838
635268,4021	283450,4352
635241,6356	283422,4588
635222,4151	283404,9157
635213,4601	283396,7422
635158,4108	283309,2663
635298,7789	283254,7338
635343,5075	283248,6468
635398,9936	283240,1511
635412,9578	283252,9147
635433,0222	283233,8243
635427,2518	283213,2547
635442,6834	283202,5001
635421,3661	283160,4813
635374,8982	283057,3632
635365,3005	283042,9472
635336,1379	283025,5692
635304,6235	283023,8801
635233,57	283029,1311
635181,7808	283032,9655
635137,5963	283021,2114
635125,7671	283010,3769
635119,5516	283001,3115
635111,8193	282971,7464
635112,1687	282968,7481
635111,1434	282969,1677
635047,6612	282988,0182
635032,8066	282992,4159
634997,8264	283008,508
635009,4725	283044,6108
635016,6991	283074,9344
635031,1662	283137,8327
635015,9077	283158,7421
634934,117	283183,3897
634873,0089	283204,8389
634841,1868	283203,5797
634830,7053	283211,1496
634820,8061	283210,5673
634799,8432	283207,6558
634784,121	283212,3142
634774,2219	283218,1373
634777,1334	283236,771
634840,0222	283331,1041

634854,5797	283354,3963
634854,4036	283374,1336
634750,4465	283402,3294
634727,4805	283411,9246
634720,6499	283395,7398
634685,7117	283336,3449
634674,0657	283308,3943
634710,7508	283284,5199
634691,5348	283254,8224
634643,2036	283253,6578
634626,3168	283263,5569
634610,5946	283285,6845
634586,7201	283311,8881
634569,251	283328,7749
634550,035	283336,9272
634537,2243	283382,3468
634543,0474	283402,7275
634554,1111	283408,5505
634566,9218	283405,0567
634593,1255	283384,6761
634604,1892	283380,5999
634610,5946	283389,9168
634652,5204	283458,0463
634616,2362	283499,5804
634599,2384	283508,2461
634532,0796	283542,4588
634527,3252	283530,8342
634483,0701	283466,7809
634482,0914	283466,5428
634474,1515	283508,5112
634416,4241	283503,893
634374,8604	283515,4385
634341,3785	283539,684
634318,2875	283554,6931
634287,1147	283577,7841
634244,3965	283597,4114
634208,6055	283613,5751
634208,6055	283635,5115
634155,4963	283658,6024
634065,4416	283687,4661
633977,6959	283712,8662
633938,4413	283729,0299
633910,7322	283633,2024
634025,0324	283578,9386
634023,8778	283560,4659

634048,1233	283538,5295
634035,4233	283530,4476
634067,7506	283515,4385
634068,9052	283486,5748
634079,2961	283455,402
634107,0053	283423,0747
634141,6417	283393,0565
634168,1963	283356,1109
634176,2781	283319,1654
634169,3509	283294,9199
634138,1781	283313,3927
634095,4598	283341,1018
634061,9779	283365,3473
634021,5687	283379,2019
633976,5414	283421,9202
633918,814	283460,0202
633900,3412	283470,4112
633841,4593	283488,8839
633884,1776	283580,0932
633699,4499	283659,757
633531,3251	283735,3067
633591,777	283846,3003
633612,9437	283835,717
633627,4958	283868,7899
633562,6728	283888,6337
633490,1589	283755,3018
633402,7311	283799,4573
633385,4129	283739,4208
633342,6947	283749,8117
633331,1492	283712,8662
633346,1583	283705,9389
633339,231	283674,7661
633250,3308	283703,6298
633265,34	283764,8208
633254,949	283787,9118
633138,3397	283837,5573
633155,6579	283901,0575
633139,4942	283909,1393
633171,8216	283987,6486
633146,4215	284011,8941
633110,6306	284033,8305
633069,0668	284052,3032
633030,9668	284066,1578
632968,6212	284073,0851
632931,6756	284092,7124

632942,0666	284108,8761
632917,8211	284130,8125
632879,721	284101,9488
632848,5482	284131,967
632830,0754	284146,9761
632839,3118	284182,7671
632817,3754	284198,9308
632874,7356	284265,851
632761,9941	284325,673
632792,4741	284383,8622
632784,8541	284392,8677
632759,2231	284392,8677
632744,6758	284383,8622
632732,8995	284367,2367
632714,1958	284370,7004
632705,1903	284348,5331
632700,3412	284338,1421
632682,3303	284331,2148
632671,8396	284319,8971
632667,7015	284317,2785
632668,0559	284312,281
632661,4283	284308,7727
632654,4461	284302,7358
632647,0011	284296,5537
632647,0011	284285,0329
632626,2192	284263,5583
632608,2083	284247,6256
632600,5883	284287,8039
632588,1192	284299,5802
632566,6446	284310,6639
632498,0644	284350,8422
632469,6626	284370,2386
632430,8698	284393,7913
632392,077	284427,0423
632366,446	284465,1424
632356,0551	284492,8515
632342,2005	284509,477
632317,955	284548,2698
632293,0168	284590,5263
632272,2349	284643,8664
632263,128	284661,6464
632187,0293	284661,6464
632183,5656	284680,3501
632177,3311	284685,8919
632164,862	284701,8247

632157,9347	284732,3047
632151,0074	284758,6284
632146,1583	284780,7957
632120,5273	284813,354
632108,7509	284847,2977
632099,0527	284881,2414
632093,5109	284909,6433
632090,74	284950,5143
632064,4163	284936,6597
632039,4781	284952,5925
632012,4616	284926,9615
632010,3835	284907,5651
631998,6071	284906,1796
631977,1325	284906,8724
631952,1943	284911,0287
631939,0324	284888,1687
631946,6524	284879,1632
631939,7251	284856,9959
631907,8596	284850,0686
631881,5359	284858,3814
631882,2287	284887,476
631872,5305	284891,6323
631861,4468	284886,0905
631837,894	284893,7105
631794,2521	284913,1069
631708,3538	284945,6652
631684,801	284899,9451
631655,0137	284825,1304
631623,8409	284753,7793
631596,8245	284694,2047
631592,6681	284669,9592
631573,9644	284655,4119
631508,1552	284684,5065
631463,8206	284711,5229
631386,2349	284746,852
631420,8714	284840,3704
631375,844	284863,2305
631422,9496	284956,0561
631441,6532	284949,8215
631488,5317	285055,4631
631473,2878	285068,74
631397,0877	285108,2255
631282,7875	285164,3365
631136,6217	285232,9167
630973,1378	285317,4295

630947,5068	285324,3568
630917,0267	285327,1277
630882,3903	285377,6969
630933,6522	285377,0042
630961,3614	285379,0824
630993,9196	285367,306
631038,947	285372,8478
631090,9016	285447,6625
631010,5451	285504,4663
630926,0322	285559,1919
630923,2613	285598,6774
630923,2613	285621,5374
630939,8868	285625,6938
630984,9141	285593,8283
631011,2378	285584,8228
631081,2034	285702,5867
631103,3707	285747,614
631050,0306	285758,005
631061,969	285792,3279
631025,7851	285786,4068
631045,1815	285841,1324
630973,1378	285865,3779
630989,7632	285913,1762
630953,7413	285919,4108
630980,7578	286006,0018
630938,5013	286021,2419
630887,9321	286046,8728
630860,9157	286069,0401
630791,6428	286086,3584
630743,8446	286104,3693
630734,8391	286110,6039
630682,1917	286104,3693
630638,5498	286103,6766
630608,0697	286102,2911
630576,897	285928,4162
630519,4005	285893,0871
630470,2167	285895,858
630463,9822	285850,1379
630398,8657	285857,0652
630295,6491	285861,9143
630342,0619	286046,1801
630380,162	286044,1019
630414,1057	286225,5968
630380,162	286226,9823
630353,8383	286234,6023

630308,1182	286238,0659
630266,5545	286236,6805
630231,2254	286233,9096
630199,3598	286238,0659
630140,4779	286232,5241
630130,7797	286185,4186
630122,467	286166,0222
630100,6346	286174,6536
630093,3435	286155,0828
630057,8411	286084,0781
630005,8865	285954,1915
630120,1867	285877,9914
630027,5343	285702,2115
629889,8544	285796,5957
629804,9952	285837,2935
629737,4541	285741,1774
629782,4815	285709,1387
629803,2634	285698,7478
629800,6656	285681,4296
629858,6817	285637,2681
629889,8544	285606,9613
629927,0886	285550,6771
629971,2501	285496,9906
630024,9365	285462,3542
630080,3548	285431,1814
630110,6617	285419,9245
630054,3775	285348,0539
629884,659	285117,7216
629686,3654	284859,6802
629578,9059	284737,1538
629454,2147	284572,9772
629443,1311	284574,3626
629393,2546	284383,8622
629367,6236	284385,9404
629378,0146	284660,9537
629366,9309	284681,0428
629342,6854	284733,6902
629337,1436	284800,8849
629333,6799	284871,5432
629328,1381	284936,6597
629245,7034	285062,0436
629176,4305	285140,3219
629052,4321	285268,4767
628976,9247	285337,7496
628915,9645	285395,2461

628833,5298	285463,8262
628790,5807	285500,5408
628708,8387	285542,7973
628685,2859	285551,8027
628752,4806	285730,5267
628759,4079	285736,0686
628787,117	285725,6776
628810,6698	285722,214
628845,999	285707,6667
628875,7863	285696,583
628911,8082	285779,7105
628981,7738	285750,6159
628989,3938	285727,7558
629030,2648	285702,1249
629037,8848	285666,103
629052,4321	285646,7066
629064,9012	285623,8465
629099,5376	285598,2156
629147,3359	285557,3446
629352,3836	285421,5698
629431,3547	285551,11
629483,3093	285632,852
629518,6385	285693,1194
629601,7659	285810,1905
629653,0278	285901,6307
629680,0443	285931,418
629773,5626	286089,3602
629790,1881	286100,4438
629798,0426	286099,3218
629797,2688	286099,8395
629807,323	286106,1895
629829,0189	286096,6645
629854,419	286098,7812
629866,0606	286115,1854
629875,0565	286138,9979
629897,8107	286159,1063
629926,3858	286175,5105
629936,9691	286170,748
629936,6549	286170,1675
629937,0466	286170,4094
629968,9121	286225,8277
629941,8957	286239,6823
629977,5555	286441,971
629953,4412	286444,4991
629944,4357	286447,9627

629997,7758	286586,5085
629960,3685	286630,8431
629814,8954	286632,2285
629761,5553	286482,5992
629612,6187	286548,4084
629643,0987	286639,1558
629616,0823	286642,6195
629603,6132	286676,5632
629602,2277	286695,2668
629561,3567	286695,2668
629503,8603	286659,9377
629446,3638	286622,5303
629347,9963	286558,7993
629324,4435	286587,8939
629222,5038	286783,4386
629202,2924	286733,8287
629128,4013	286539,8647
629156,1105	286527,1647
629273,8744	286509,8465
629245,0107	286460,2009
629157,265	286298,5642
629137,6377	286254,6914
629077,6012	286145,0094
628948,2919	285887,5452
628924,0464	285895,6271
628900,5427	285907,3803
628894,9866	285907,6562
628878,3178	285909,2437
628836,249	285926,7063
628820,3739	285929,8813
628806,8802	285899,7187
628762,4301	285923,5313
628744,1738	285934,6438
628705,28	285949,7251
628615,586	285989,4126
628505,2546	286045,769
628431,9909	286081,6377
628420,8367	286058,8224
628409,2913	286005,7132
628368,8821	285949,1404
628337,7093	285914,5039
628297,3001	285864,8584
628263,8182	285854,4674
628238,4182	285734,3945
628238,4182	285717,0763

628196,8545	285681,2853
628269,591	285666,2762
628389,6639	285594,6942
628063,9586	285127,8784
628085,7868	285097,4512
628163,1776	285014,1073
628215,4329	284977,0656
628184,3443	284931,4249
628138,0421	284860,6487
628149,2949	284811,6948
628063,2972	284694,6223
627993,6541	284586,774
627759,2809	284744,947
628038,6814	285154,8115
627979,7995	285234,4753
627898,9811	285284,1208
627790,4537	285351,0846
627784,6809	285369,5574
627789,2991	285388,0301
627989,0359	285683,5944
628121,8089	286094,6134
628116,7378	286103,1953
628116,3163	286102,1254
628084,5662	286112,4441
628030,5911	286133,0817
627999,6348	286152,9255
627970,266	286168,0067
627977,4098	286204,5193
627993,2848	286246,5882
627994,4443	286246,6773
627996,1886	286272,4059
627944,5187	286287,1687
627939,3097	286288,657
627854,3783	286318,0258
627840,0907	286325,1696
627866,2845	286402,1635
627917,0846	286398,1947
627918,445	286398,1104
628006,7786	286392,6384
628076,6287	286391,0509
628139,3351	286379,1447
628206,804	286357,7134
628255,2228	286346,6009
628282,2104	286355,3321
628323,4854	286355,3321

628347,298	286328,3446
628353,1136	286322,2058
628485,3182	286718,8196
628513,0274	286713,0469
628525,1865	286755,2837
628515,0687	286758,1293
628509,2894	286758,3099
628437,5803	286778,3218
628310,0048	286829,1852
628271,6487	286844,1941
628250,5202	286859,4263
628249,3287	286854,8254
628133,643	286907,4727
627994,4045	286962,1983
627862,0933	287021,773
627825,3787	287035,6275
627750,564	287064,0294
627737,5406	287077,518
627735,3155	287073,8096
627706,2113	287088,6263
627720,4988	287103,9722
627728,4363	287132,018
627732,1405	287159,0056
627728,9655	287167,4723
627703,0363	287173,8223
627705,153	287194,4598
627718,9113	287192,3432
627739,0197	287191,2848
627748,0155	287198,6932
627767,0656	287199,2224
627777,1198	287203,4557
627786,6448	287218,2724
627788,8328	287221,992
627785,2005	287238,597
627808,0605	287232,3625
627842,6969	287213,6588
627880,797	287194,2624
627882,1825	287184,5642
627945,2208	287153,3914
627953,5335	287148,5423
628029,7337	287113,2131
628044,281	287129,1459
628092,0793	287188,0278
628113,7288	287213,2017
628080,862	287254,9173

628064,987	287295,9278
628041,1745	287330,3237
628002,8098	287387,2092
627961,7993	287448,0635
627941,9555	287469,2302
627941,2372	287477,8506
627924,4389	287479,6666
627888,417	287492,8284
627855,1661	287508,0685
627817,066	287530,9285
627796,2841	287528,8503
627778,2732	287507,3757
627769,9604	287494,9066
627701,3803	287522,6158
627668,1293	287526,7721
627651,5038	287525,3867
627643,8838	287514,303
627641,1129	287530,9285
627630,722	287568,3359
627627,9511	287609,8996
627607,1692	287642,4578
627614,0965	287650,0778
627645,962	287726,278
627672,9784	287789,3163
627690,2966	287784,4672
627703,4585	287805,2491
627706,9221	287855,8183
627715,9276	287883,5274
627683,3694	287900,1529
627672,9784	287890,4547
627650,8111	287902,2311
627710,3858	287988,1294
627789,3568	287921,6275
627800,4405	287926,4766
627828,1496	287963,1912
627857,2442	287986,0512
627880,1043	288003,3695
627897,4225	288039,3914
627895,3443	288075,4132
627882,8752	288110,0497
627929,9808	288098,966
627981,2427	288089,2678
628013,1082	288068,486
628056,0574	288028,3077
628113,5538	288024,1513

628168,9721	288038,0059
628228,5468	288059,4805
628275,6524	288101,0442
628295,0488	288117,6697
628330,3779	288151,6134
628374,7126	288179,3225
628423,2036	288145,3788
628447,4491	288129,4461
628352,5452	288095,5024
628287,4287	288068,486
628195,2958	288028,3077
618346,4754	287947,4591
618416,5901	287915,7091
618429,8193	287890,5736
618497,2882	287899,834
618517,132	287927,6154
618560,7883	287919,6778
618577,9863	287943,4904
618689,1115	287984,5009
618760,5492	287959,3654
618831,9868	287947,4591
618891,5182	287969,9488
618957,6641	287997,7301
618958,9871	288044,0323
618949,7266	288074,4594
618899,4557	288153,8346
618846,5389	288227,918
618793,6221	288276,866
618726,1533	288358,887
618858,4452	288401,2205
618907,3932	288356,2412
618900,7786	288331,1057
618924,5912	288302,0015
618949,7266	288260,991
618996,0288	288204,1055
619080,6956	288095,6261
619121,7061	287968,6259
619154,7791	287889,2507
619099,2165	287869,4069
619130,9666	287796,6463
619198,4355	287805,9068
619321,4669	287676,2607
619239,446	287594,2397
619179,9146	287610,1147
619087,3102	287645,8335



619001,3205	287689,4899
618907,3932	287763,5734
618838,6014	287816,4901
618753,9346	287833,6881
618671,9136	287840,3027
618605,7676	287833,6881
618555,4967	287837,6568
618499,9341	287845,5944
618466,8611	287833,6881
618431,1423	287821,7818
618371,6109	287838,9798
618354,5819	287842,9532
618346,4754	287947,4591
627407,4961	289011,2249
627400,3524	288988,9999
627390,5627	288973,1249
627386,8586	288992,9686
627338,4397	288978,6811
627265,4146	288955,6623
627210,6457	288927,0873
627126,5081	288892,9559
627043,1641	288869,1434
627042,7155	288872,5832
627038,4865	288870,733
626782,8407	288856,4559
626788,7939	288807,5079
626675,0228	288798,2474
626680,3145	288764,513
626721,9864	288757,8984
626728,601	288683,8149
626641,2883	288676,5388
626682,8858	288620,1961
626416,1853	288637,5143
626415,0307	288565,9324
626245,3122	288586,7142
626238,3849	288518,5959
626125,2392	288556,696
626120,7196	288579,635
626205,662	288720,073
626352,6851	288703,3236
626544,3401	288683,6962
626625,1584	288688,3144
626614,7675	288706,7872
626623,9604	288722,1087
626588,3445	288776,2745

626555,0069	288851,6809
626555,8007	288895,3372
626629,6196	288923,1185
626688,3572	288931,056
626751,9181	288916,2251
626793,7224	288918,0694
626898,7862	288923,8422
627011,9319	288938,8513
627039,6617	288938,8513
627040,7829	288942,9623
627090,7892	288962,0123
627136,0331	288974,7124
627155,0831	288992,9686
627154,2894	289013,6062
627185,2457	289023,1312
627205,8832	289035,8312
627213,8207	289050,1188
627247,1583	289057,2625
627285,2584	289058,85
627286,0521	289075,5188
627254,3021	289093,7751
627227,3145	289100,9189
627190,0082	289117,5876
627205,0895	289127,1127
627261,4458	289119,1751
627308,2772	289096,9501
627354,3148	289072,3438
627376,5398	289053,2938
627413,8461	289033,45
627407,4961	289011,2249
625487,182	289459,8742
625540,5221	289442,556
625545,3712	289444,6342
625625,035	289421,7742
625591,784	289320,6358
625600,7895	289318,5576
625735,0634	289282,1893
625635,7723	288982,0069
625675,0269	288972,7705
625674,1916	288970,3711
625712,7051	288964,5941
625597,505	288652,7263
625379,2233	288742,6848
625364,0098	288742,0233
625285,9575	288517,1271

625295,8794	288503,8979
625326,3066	288503,2364
625400,39	288517,1271
625373,0663	288428,2007
625356,2563	288424,9376
625277,2852	288411,7758
625292,5253	288123,6007
625325,0835	288132,6061
625361,7981	288154,0807
625383,9654	288182,4826
625405,44	288207,4208
625451,8529	288208,8063
625449,0819	288231,6663
625451,1601	288241,3645
625489,9529	288244,8282
625540,5221	288236,5154
625546,7567	288199,8008
625594,555	288197,7226
625600,7895	288208,8063
625620,1859	288212,9627
625619,4932	288244,1354
625623,6496	288266,9955
625639,5823	288287,7774
625690,1515	288296,7828
625740,7207	288282,2355
625771,8935	288259,3755
625772,5862	288237,2082
625745,5698	288238,5936
625746,2625	288203,2645
625751,8044	288191,4881
625808,6081	288174,1699
625807,2227	288162,3935
625780,899	288123,6007
625761,5026	288102,8188
625755,9607	288070,2606
625717,1679	288057,7914
625710,2406	288039,0878
625741,4134	288006,5295
625782,9771	287978,8204
625901,4338	287937,9494
625977,6339	287918,553
626056,605	287910,933
626192,3798	287906,7766
626247,7981	287910,933
626296,2891	287922,0166

626307,3727	287913,0111
626311,6821	287901,3144
626321,2273	287903,082
626335,7746	287986,2095
626388,422	287984,1313
626404,3548	288096,3533
626443,1476	288081,806
626454,9239	288147,6153
626478,4767	288149,0007
626490,9458	288144,8443
626481,9404	288088,0406
626500,644	288081,1133
626495,7949	288045,0914
626532,5096	288036,7787
626535,2805	288015,9968
626549,135	288017,3823
626556,0623	288025,695
626572,6878	288023,6168
626599,7042	288058,2533
626613,5588	288072,1078
626635,7261	288057,5605
626644,0389	288041,6278
626644,5113	288037,6913
626680,6842	288020,3584
626707,6718	287998,1333
626707,6718	287980,414
626730,63	287964,0422
626709,8481	287912,0875
626671,0553	287846,2783
626695,9349	287833,3942
626707,6718	287837,7955
626723,5468	287829,0642
626735,4531	287833,033
626746,5656	287847,3205
626763,2344	287847,3205
626757,6781	287830,6517
626766,4094	287813,1892
626790,222	287804,4579
626841,8158	287793,3454
626886,2659	287782,2329
626891,0284	287767,1516
626867,2159	287769,5329
626814,0345	287775,8829
626767,2032	287781,4391
626752,1219	287750,4828

626742,5969	287721,114
626720,3718	287727,464
626675,128	287741,7516
626669,3921	287749,997
626668,2844	287747,9108
626644,0389	287752,0672
626362,791	287805,4073
626365,562	287826,8819
626279,1391	287843,1995
626281,7418	287822,9564
626277,5854	287774,4654
626274,1218	287710,7344
626249,8763	287710,7344
626242,9572	287672,9456
626359,0965	287650,467
626628,5679	287597,1269
626617,4843	287551,4068
626611,9424	287483,5194
626603,1184	287451,8005
626466,663	287486,5729
626440,8661	287397,2759
626572,8191	287356,2238
626556,7551	287234,1371
626354,4783	287300,639
626301,1382	287273,6226
626222,1671	287242,4498
626301,8309	287132,306
626190,3016	287114,295
626148,0452	287164,1715
625982,483	287411,4756
625763,5807	287719,0471
625755,268	287707,2707
625676,9897	287821,571
625537,0585	287756,4545
625525,9748	287753,6836
625510,0421	287756,4545
625488,5675	287762,689
625437,9983	287845,8165
625419,9873	287831,2692
625408,9037	287821,571
625388,8145	287848,5874
625377,7309	287839,5819
625359,0272	287867,9838
625313,9998	287865,9056
625262,7379	287919,9384

625173,3759	288042,5514
625149,1304	288041,8587
625137,354	288028,0041
625092,3267	287994,0604
625087,4776	287971,2004
625070,8521	287932,4076
625050,5103	287901,6199
625073,623	287883,9165
625115,1867	287833,3474
625131,8522	287813,9043
625156,2923	287851,1464
625182,7507	287845,8547
625297,8447	287675,1981
625381,1886	287561,4271
625464,5325	287512,4791
625537,2931	287447,656
625599,4703	287348,4371
625662,9704	287241,2806
625742,3456	287130,1554
625804,5228	287017,7072
625850,825	286988,603
625898,4501	286980,6655
625910,3563	286942,3008
625899,773	286903,9362
625922,2626	286860,2798
625952,6898	286836,4673
625960,6273	286782,2276
625948,721	286766,3526
625930,2001	286771,6442
625878,6063	286845,7277
625775,4186	286751,8004
625714,5643	286727,9879
625784,8938	286969,6005
625763,5123	286997,8634
625596,8245	287241,2806
625550,5223	287306,1036
625522,741	287278,3223
625481,7305	287304,7807
625479,0846	287351,0829
625418,2304	287402,6767
625360,0219	287450,3018
625328,2718	287493,9582
625332,2406	287541,5833
625313,7197	287560,1041
625275,3551	287538,9374

625217,1466	287562,75
625189,3653	287613,0209
625153,6465	287659,3231
625112,1453	287684,9562
625098,21	287684,735
625027,7304	287436,0615
625035,9258	287349,9815
625066,5232	287251,7956
625188,4434	286980,246
625211,9962	286933,1405
625284,7327	286730,8637
625234,1635	286755,8019
625096,3105	286824,3821
625027,0377	286859,0185
624981,3176	286890,1913
624912,0447	286905,4313
624824,7609	286907,5095
624808,1354	286964,3132
624774,1917	286968,4696
624576,764	287567,6799
624584,384	287595,3891
624598,9313	287604,3945
624610,015	287616,1709
624616,9423	287642,4946
624623,1768	287662,5837
624637,7241	287688,9074
624631,4896	287713,8457
624628,7187	287729,7784
624630,574	287735,1757
624627,5057	287737,7508
624631,6621	287773,08
624640,1643	287788,236
624639,2821	287788,32
624640,6676	287814,6437
624625,4276	287831,2692
624594,2548	287843,7383
624579,0147	287876,9893
624603,2602	287879,7602
624612,9584	287890,1511
624612,9584	287908,8548
624631,6621	287912,3184
624628,1985	287922,0166
624608,8021	287946,2621
624598,4111	287979,5131
624531,2165	288018,9986

624546,4565	288048,0932
624563,7747	288040,4732
624561,6965	288051,5569
624540,9147	288097,277
624526,3674	288115,2879
624544,3783	288187,3317
624614,3439	288164,4717
624635,1258	288192,1808
624651,7513	288216,4263
624698,1641	288185,2535
624724,4878	288138,148
624744,5769	288095,1988
624770,9006	288057,0987
624810,3861	288015,535
624836,7098	287980,8986
624905,9827	287930,3294
624955,8591	287987,8258
625022,8229	288044,6296
625073,623	288080,4206
625063,2321	288132,3752
625058,6139	288157,7753
625034,3684	288185,4844
625040,1411	288208,5754
625028,5956	288222,4299
625044,7593	288298,6301
625044,7593	288343,6575
625056,3048	288378,2939
625067,8503	288423,3213
625023,9774	288463,7304
624959,3228	288506,4487
624876,1953	288537,6215
624801,1497	288557,2488
624744,5769	288556,0943
624709,9405	288561,867
624701,8586	288575,7216
624749,1951	288582,6489
624774,5951	288591,8852
624825,3952	288586,1125
624961,6319	288538,776
625030,9047	288492,5941
625149,8232	288415,2394
625165,9868	288451,0304
625208,7051	288531,8487
625229,487	288619,5944
625234,1051	288714,2673

625250,2688	288790,4674
625133,6595	288820,4857
624974,3319	288859,7403
624908,5227	288872,4403
624893,5136	288903,6131
624865,8044	288976,3496
624862,3651	288981,6314
624874,7942	288990,8645
624878,7629	289000,7864
624894,638	289036,5052
624915,8047	289082,1459
624938,9558	289130,4325
624973,1773	289210,4919
624989,8028	289219,4974
625043,8357	289258,2902
625074,3157	289289,463
625089,5558	289325,4849
625225,3306	289385,7523
625333,3963	289440,4778
625339,6308	289466,1088
625434,5346	289493,8179
625437,9983	289478,5779
625487,182	289459,8742
627604,1608	289680,3929
627611,0881	289645,0637
627602,0826	289608,3491
627679,6682	289609,7345
627732,3156	289593,8018
627808,5157	289587,5672
627862,5486	289584,1036
627872,2468	289612,5055
627872,2468	289623,5891
627866,0122	289638,1364
627894,4141	289641,6001
627918,6596	289651,2983
627929,7433	289660,9965
627947,0615	289660,3037
627977,5415	289658,9183
627975,4634	289588,9527
627974,2342	289539,1705
627976,3514	289538,4083
627989,5806	289515,1249
628001,7515	289482,3165
628010,7473	289455,3289
628022,9182	289445,8039

628027,6807	289416,6997
628047,2599	289398,708
628066,3099	289375,9538
628092,2392	289354,7871
628092,8888	289349,4967
628102,9254	289349,2686
628116,0873	289345,8049
628136,8691	289344,4195
628156,2655	289359,6595
628145,8746	289418,5414
628148,3325	289441,7161
628143,5684	289481,2582
628137,7476	289488,6665
628129,2809	289513,5374
628117,6392	289526,2374
628102,2933	289529,4124
628097,5308	289570,6875
628106,5267	289578,0959
628103,3517	289602,9667
628085,36	289621,4876
628093,2975	289631,5418
628132,4559	289618,3126
628149,3893	289621,4876
628162,6185	289644,2418
628170,556	289664,3502
628179,5518	289684,4586
628197,0144	289679,6961
628197,5435	289661,7044
628198,0727	289635,246
628225,5894	289649,5335
628244,6395	289675,4627
628262,6312	289677,0502
628272,1562	289656,9418
628269,5103	289615,1376
628256,2811	289579,6834
628243,5811	289548,4625
628245,1686	289527,2958
628218,1811	289502,954
628222,4144	289486,0207
628235,6436	289452,1539
628233,0194	289425,9115
628242,5228	289404,5288
628260,5145	289397,6497
628278,5062	289402,4122
628293,9298	289407,7141

628299,1437	289432,0456
628295,4396	289482,8457
628294,9104	289530,4708
628317,1354	289529,4124
628336,1855	289514,5957
628332,4813	289475,9665
628328,248	289440,5122
628330,3646	289430,4581
628343,5938	289429,3997
628376,9314	289439,4539
628385,9272	289462,2081
628426,144	289484,9623
628453,1315	289513,5374
628473,7691	289539,9958
628507,1066	289523,5916
628510,8108	289513,0082
628498,1108	289489,1957
628495,465	289459,5623
628496,5233	289428,3414
628502,8733	289398,708
628495,9941	289352,1412
628491,2316	289325,6829
628482,2358	289301,8703
628474,2982	289293,4036
628451,544	289288,1119
628428,7898	289285,4661
628425,6227	289286,0819
628425,737	289282,7666
628391,7933	289282,0739
628368,9332	289278,6102
628335,6823	289266,1411
628321,4482	289260,6056
628317,1604	289287,7612
628256,3061	289256,6726
628265,4136	289234,5544
628263,4125	289233,834
628266,3353	289227,2577
628258,494	289222,8343
628265,0239	289216,9574
628262,253	289204,4883
628265,7167	289194,7901
628329,4477	289194,0973
628329,4477	289188,5555
628332,2186	289167,0809
628321,8277	289146,2991

628389,0224	289113,0481
628420,1952	289098,5008
628427,8152	289037,5407
628440,977	288844,2694
628447,9043	288801,3202
628406,3406	288802,7057
628347,4586	288813,0966
628339,8386	288816,5602
628362,0059	288850,5039
628337,7604	288865,744
628303,8167	288879,5985
628280,9567	288887,9113
628269,873	288871,2858
628238,0075	288880,984
628215,1475	288903,844
628210,2984	288913,5422
628208,2202	288957,1841
628197,1365	289010,5243
628198,522	289024,3788
628195,7511	289047,9316
628191,5947	289061,7862
628184,6674	289092,2662
628170,8128	289104,0426
628149,3382	289090,188
628126,4782	289067,328
628109,16	289051,3952
628101,54	289029,2279
628080,7581	289014,6806
628075,909	289021,6079
628075,909	289038,9261
628050,9708	289041,697
628032,9598	289024,3788
628052,3562	289096,4226
628077,9872	289174,0082
628084,3935	289183,2864
628083,7725	289183,3367
628091,1808	289212,441
628097,5308	289230,9618
628083,7725	289239,4285
628071,6016	289230,9618
628056,2557	289244,7202
628022,389	289265,3577
628023,4473	289274,3536
628022,9182	289289,6994
628012,3348	289297,1078

627998,0473	289309,2787
627995,0535	289311,5815
627959,5306	289313,2467
627877,0959	289314,6321
627814,7503	289318,7885
627798,1248	289307,0121
627797,4321	289241,8956
627801,5885	289230,812
627776,6502	289228,0411
627776,6502	289210,7228
627783,5775	289183,7064
627704,6064	289194,7901
627701,1428	289175,3937
627681,49	289176,8317
627680,0175	289156,2169
627657,7924	289164,1544
627614,1361	289186,3794
627596,6736	289205,4295
627582,386	289226,8608
627570,4798	289235,592
627546,6672	289245,9108
627542,6985	289259,4046
627527,6172	289272,8984
627524,4422	289287,1859
627542,6985	289292,7422
627555,3985	289288,7734
627553,811	289374,4986
627499,0421	289370,5298
627484,7546	289271,3109
627472,8483	289267,3421
627468,8796	289257,0233
627415,6982	289255,4358
627409,3482	289244,3233
627411,7295	289223,6858
627399,0294	289203,0482
627375,2169	289204,6357
627341,0856	289206,2232
627318,8605	289215,7483
627318,7132	289221,9373
627293,8184	289224,3465
627168,4345	289256,9047
627049,9779	289291,5412
627017,4196	289288,7703
626994,5596	289295,0048
627014,6487	289398,9141

626991,7887	289406,5341
626974,4704	289407,9196
626968,2359	289394,065
626956,4595	289388,5232
626891,343	289391,9868
626867,0975	289387,8305
626834,7263	289413,8431
626845,69	289518,5473
626946,7613	289507,6725
626979,3195	289498,667
626982,3214	289463,3379
627010,1311	289457,9116
627030,7287	289493,5613
627095,0226	289491,1801
627101,3726	289457,0487
627112,4851	289454,6675
627139,4727	289458,6362
627145,8227	289493,5613
627156,9352	289514,9926
627204,5603	289513,4051
627221,2291	289523,7239
627251,3916	289539,5989
627322,8293	289557,0614
627378,3919	289562,6177
627427,6045	289576,9052
627447,4483	289580,0802
627468,0858	289583,2552
627483,9609	289591,9865
627508,5672	289602,3053
627512,2878	289602,9006
627514,1061	289676,2365
627497,4806	289685,9347
627477,3914	289687,3202
627477,3914	289710,8729
627491,246	289711,5657
627547,357	289677,622
627567,4462	289674,851
627569,5244	289726,113
627606,9317	289722,6493
627604,1608	289680,3929
626094,705	289759,8258
626120,336	289743,2003
626143,8888	289780,6076
626179,9107	289808,3168
626244,3344	289790,3058

626238,0999	289770,9094
626260,9599	289768,8312
626312,2218	289759,8258
626358,6347	289747,3566
626392,5784	289721,0329
626374,7592	289692,2078
626376,6774	289687,6336
626369,8071	289676,5354
626377,0461	289674,1828
626458,7881	289640,0082
626539,6064	289611,8372
626534,18	289601,3308
626525,8673	289580,5489
626527,393	289573,3017
626539,4368	289575,5599
626571,3024	289581,1018
626597,6261	289574,1745
626645,4243	289558,9344
626671,0917	289541,5
626686,7697	289537,3499
626713,5149	289529,5977
626735,2974	289526,5441
626737,5093	289526,5031
626724,5904	289401,1411
626720,239	289401,685
626689,0662	289405,8414
626661,3571	289409,3051
626658,5862	289449,4833
626655,5125	289453,2157
626632,7946	289455,3289
626603,6903	289455,8581
626588,3445	289453,2123
626557,1236	289458,504
626529,0777	289465,9123
626514,5888	289477,0205
626475,0131	289476,4997
626487,8878	289565,2673
626482,2254	289568,7726
626466,9854	289566,0016
626462,829	289570,8507
626430,9635	289586,0908
626382,4725	289603,409
626338,1378	289618,649
626286,1832	289638,7382
626282,3342	289643,4119

626259,7313	289649,5335
626227,9813	289662,7627
626228,0298	289663,365
626221,4744	289662,151
626192,3798	289671,8492
626148,0452	289678,7765
626094,0123	289682,9329
626084,3141	289675,3129
626066,3032	289632,3637
626055,9122	289599,1127
626061,4541	289576,9454
626094,705	289533,3035
626084,3141	289505,5943
626069,0741	289496,5889
626025,4322	289511,1362
626003,2649	289523,6053
625983,1757	289520,8344
625938,8411	289533,9962
625921,5229	289557,549
625922,2156	289563,7835
625895,8919	289576,9454
625887,5792	289566,5545
625862,6409	289578,3308
625900,741	289685,0111
625936,7629	289776,4512
625972,0921	289781,3003
626037,2086	289796,5404
626070,4595	289798,6186
626105,7887	289814,5513
626127,2633	289814,5513
626088,4705	289765,3676
626094,705	289759,8258
624428,6706	290212,1884
624471,6198	290192,0993
624519,4181	290196,9484
624521,4963	290178,9375
624518,7254	290104,8155
624518,7041	290104,7601
624489,6308	290097,8882
624477,8544	290092,3464
624450,838	290075,0282
624423,1288	290063,2518
624412,0452	290030,6935
624376,0233	289938,5606
624307,4431	289755,6803



624354,5487	289739,0548
624353,8559	289730,742
624360,0905	289711,3456
624365,6323	289698,8765
624463,9998	289663,5473
624493,0944	289703,7256
624522,8817	289781,3112
624488,2453	289803,4785
624501,4072	289847,8132
624520,1108	289845,735
624533,9654	289863,0532
624559,5964	289884,5278
624573,076	289944,307
624603,931	289935,7897
624577,6073	289817,3331
624682,2093	289786,1603
624666,9693	289731,4347
624675,9748	289712,0383
624666,9693	289649,6928
624740,3985	289625,4473
624738,3204	289569,3362
624746,6331	289567,2581
624746,6331	289546,4762
624766,0295	289538,1635
624784,7332	289530,5434
624790,275	289491,0579
624867,1679	289451,5724
624841,5369	289373,9868
624737,6276	289419,0141
624664,1984	289450,1869
624650,3438	289429,4051
624639,2602	289405,8523
624626,0983	289392,6904
624612,2437	289360,1322
624607,3946	289335,8867
624605,5092	289333,6241
624601,6114	289322,2558
624598,3041	289317,6255
624593,6738	289305,0578
624586,3978	289296,4588
624575,8144	289288,5213
624566,554	289273,3077
624563,9082	289253,464
624502,0999	289277,0047
624421,0506	289303,3284

624413,1589	289305,923
624440,8767	289406,2611
624394,5745	289465,131
624299,3243	289496,2196
624354,2254	289667,5377
624348,9338	289670,1835
624271,543	289696,6419
624171,0011	289470,4227
624253,0221	289426,1049
624260,9596	289415,5216
624249,7148	289365,9121
624243,0194	289296,4012
624233,3212	289211,8883
624217,3884	289147,4645
624147,4228	289168,2463
624145,3446	289185,5646
624140,4955	289251,3738
624125,2555	289312,3339
624043,5135	289332,423
624027,5807	289369,8304
623984,6316	289380,2213
623934,0624	289401,0032
623902,1969	289414,8578
623937,526	289488,9797
623895,9623	289504,9125
623861,3259	289524,3089
623831,5385	289541,6271
623778,1984	289556,8671
623704,7692	289575,5708
623649,3509	289592,889
623618,8708	289608,8218
623582,1562	289636,5309
623535,7434	289665,6255
623485,8669	289691,2565
623516,8175	289752,866
623616,6979	289752,2045
623679,831	289772,9985
623740,7911	289782,0039
623832,2313	289785,4676
623832,924	289794,4731
623847,4713	289797,244
623907,046	289804,864
623937,526	289801,4003
623963,157	289802,0931
623999,8716	289797,244

624001,9498	290011,9899
623999,8716	290178,9375
624076,0718	290174,7811
624078,1499	290144,301
624116,9427	290127,6755
624121,7918	289930,2479
624132,8755	289928,1697
624157,8137	289922,6279
624175,132	289924,706
624184,1374	289939,9461
624182,0592	289996,7498
624188,2938	290015,4535
624209,0757	290012,6826
624224,3157	289994,6716
624243,0194	289998,1353
624236,0921	290127,6755
624276,2703	290129,061
624273,4994	290181,7084
624266,5721	290210,1103
624263,1085	290235,7412
624297,0522	290266,2213
624337,2305	290275,2267
624368,4032	290261,3722
624428,6706	290212,1884
617853,6064	293892,6208
617910,5213	293881,3319
617946,7399	293887,4467
617980,6067	293874,2763
617999,8919	293879,4504
618035,6401	293874,2763
618065,7439	293866,7504
618095,8476	293862,9874
618113,7218	293878,5097
618160,2885	293868,1615
618197,4478	293856,8726
618260,0072	293848,4059
618305,1629	293843,7022
618347,0259	293838,9985
618396,8853	293828,1799
618405,8223	293806,5428
618415,2298	293764,2094
618399,2371	293703,0612
618391,7112	293678,6018
618409,5853	293671,5463
618429,3409	293665,4315

618428,8705	293645,2055
618465,5595	293640,9721
618494,2521	293633,9166
618545,0522	293622,6277
618588,7968	293614,161
618631,1302	293602,8721
618684,2822	293591,1128
618707,8007	293588,2906
618749,6638	293582,6461
618813,6343	293567,5942
618856,4381	293558,1868
618897,8307	293553,0127
618957,5679	293536,0793
618959,1766	293535,734
618956,2617	293522,1315
618850,967	293134,2034
619040,7746	293075,3215
619027,6128	293021,2887
619080,2602	292999,1214
619087,1874	293008,8196
619182,0913	292957,5576
619159,2312	292881,3575
619115,5893	292735,1917
619094,8075	292661,7625
619080,9529	292600,1096
619060,8638	292546,0768
619036,6182	292476,1112
619022,7637	292427,6202
619013,0655	292380,5147
618999,2109	292348,6491
618998,5182	292287,689
618997,8254	292237,8126
618997,8254	292182,3943
619006,1382	292131,8251
618963,8817	292149,836
618814,2523	292251,6671
618642,4556	292336,18
618555,1718	292381,9001
618554,4791	292361,811
618481,0499	292436,6257
618473,5185	292443,3136
618454,5655	292440,9444
618431,4745	292440,9444
618413,0017	292453,6445
618400,3017	292457,1081

618385,2926	292454,799
618357,5834	292468,6536
618339,1107	292454,799
618309,0924	292422,4717
618303,3197	292394,7625
618296,3924	292373,9807
618277,9197	292341,6533
618273,3015	292325,4896
618259,4469	292297,7805
618244,4378	292276,9986
618220,1923	292266,6077
618128,983	292012,6072
618004,2918	291690,4884
617976,5026	291614,7866
618035,4646	291538,7808
618022,9955	291529,7753
618043,7774	291497,9098
618065,9447	291501,3735
618098,5029	291442,4915
618079,1065	291435,5642
618077,8025	291418,2003
618139,3739	291399,5423
618303,3197	291364,9059
618441,0019	291336,4156
618779,6692	291267,6238
619056,1593	291249,103
619697,8445	291203,1093
619849,1031	291168,4459
619984,8346	291139,8708
620060,241	291123,9958
620080,0848	291118,4395
620069,7661	291077,9582
620125,3287	291058,9081
620217,4039	291034,3018
620260,2664	291016,8393
620319,0041	290999,3768
620376,1542	290990,6455
620407,9042	290973,183
620472,9919	290952,5454
620512,6794	290937,4642
620507,1232	290889,8391
620472,9919	290900,9516
620467,4356	290881,1078
620490,4544	290865,2328
620477,7544	290820,7827

620434,8918	290829,5139
620392,0292	290814,4327
620350,7541	290795,3826
620308,6853	290799,3514
620230,1039	290830,3077
620154,6975	290857,2952
620074,5286	290883,489
620024,5222	290892,2203
619914,9845	290914,4454
619861,8031	290929,5266
619799,8905	290938,2579
619745,7385	290950,2917
619747,5029	290945,4017
619735,5966	290946,9892
619725,2779	290921,5891
619745,1217	290883,489
619726,8654	290877,9328
619679,2403	290880,314
619644,3152	290879,5203
619618,9152	290885,8703
619585,5776	290903,3328
619563,3525	290893,0141
619548,2713	290865,2328
619541,1275	290845,389
619519,6962	290848,564
619521,2837	290889,0453
619511,7587	290894,6016
619452,2273	290881,9015
619412,5397	290880,314
619372,0584	290900,9516
619333,1646	290895,3953
619281,5707	290919,2079
619200,6081	290931,9079
619193,4643	290943,8142
619187,1143	291004,1393
619195,3494	291017,387
619166,9214	291017,387
619166,9214	291049,7144
619114,9668	291041,6325
619051,4667	291050,8689
619041,0757	290913,4777
618968,3392	290937,7232
618897,9118	290961,9687
618864,4299	290935,4141
618781,3025	290913,4777

618654,3022	290904,2414
618536,5384	290906,5504
618505,3656	290904,2414
618433,8585	290910,3456
618436,5545	290904,2414
618440,7109	290855,7503
618428,9345	290764,3102
618416,4654	290761,5392
618415,0799	290735,2156
618390,8344	290735,9083
618389,449	290764,3102
618354,1198	290789,9411
618322,947	290794,7902
618291,7742	290794,7902
618264,7578	290776,0866
618189,2504	290772,6229
618195,4849	290866,1413
618230,8141	290870,2976
618317,4052	290882,074
618315,327	290931,9505
618273,0706	290938,1851
618221,1159	290942,3414
618174,0104	290947,8833
618087,4193	290972,1288
618057,6319	290980,4415
618032,6937	290990,1397
618022,3028	290824,5776
618016,7609	290776,7793
617984,2027	290787,1702
617915,6226	290801,7175
617871,9807	290806,5666
617866,4388	290831,5048
617840,8079	290828,7339
617840,8079	290801,0248
617797,166	290688,8027
617760,4513	290600,8262
617824,1824	290587,6644
617852,5843	290582,8153
617863,6679	290561,3407
617867,1316	290549,5643
617813,7915	290538,4806
617747,2895	290512,8497
617692,5639	290512,8497
617654,4639	290730,3665
617432,098	290710,9701

617457,7289	290499,6878
617401,6179	290491,3751
617307,4068	290490,6823
617159,8556	290541,9443
617114,1355	290586,9716
617215,2739	290839,1249
617332,345	291131,4564
617687,0221	292031,3109
617692,1972	292027,0673
617700,6458	292053,0164
618012,7406	292856,6605
617893,616	292906,2957
617888,7669	292923,6139
617877,6832	292945,0885
617845,8177	292976,2613
617759,9193	293039,2996
617703,1156	293099,567
617602,271	293191,1485
617648,39	293293,531
617667,2806	293339,9492
617694,5327	293320,37
617708,5557	293348,1513
617717,2869	293376,7264
617728,9286	293414,0327
617737,1307	293438,639
617749,3016	293494,9953
617761,737	293527,2746
617772,8495	293564,5809
617797,4558	293654,5394
617804,5996	293689,4645
617823,973	293751,9798
617774,584	293756,2131
617789,1655	293836,6466
617809,8619	293898,2653
617853,6064	293892,6208
620446,3211	295761,4923
620458,7902	295667,974
620501,7394	295675,594
620471,952	295577,9192
620485,1139	295576,5338
620480,2648	295553,6737
620526,6776	295510,7246
620609,805	295451,1499
620709,558	295433,1389
620729,0853	295430,5159

620712,6288	295349,4522
620761,8951	295334,4963
620797,9651	295315,1417
620841,0732	295301,0656
620939,606	295294,9073
621031,9871	295308,5861
621084,9038	295319,8309
621114,453	295335,7889
621117,5751	295335,4642
621150,1334	295341,6988
621149,4407	295310,526
621175,7643	295272,4259
621198,6244	295239,8677
621217,1958	295210,6901
621245,6385	295202,0911
621302,5241	295215,3203
621328,1646	295230,1695
621375,2702	295237,0967
621454,2413	295205,2312
621512,4305	295174,7512
621565,7706	295161,5893
621596,9434	295144,2711
621630,8871	295122,7965
621658,5962	295086,0819
621724,4054	295041,0545
621775,6674	295003,6472
621808,2256	294998,7981
621836,6275	294985,6362
621961,3186	294991,8708
621982,7932	294954,4634
621997,3405	294952,3853
621995,9551	294914,9779
622133,1153	294897,6597
622118,568	294876,1851
622105,4062	294799,2922
622082,5462	294702,3102
622050,6806	294602,5573
622031,977	294606,7137
622004,9605	294482,7152
622018,8151	294477,8661
621993,1842	294372,5714
621935,6877	294106,5636
621903,7909	293973,0991
621676,6072	293940,3087
621628,6237	293924,8125

621452,1631	294026,8998
621293,5282	294114,1836
621158,4461	294186,2274
620899,3656	294326,8513
620883,4328	294334,4713
620812,0818	294260,3493
620652,7542	294303,9912
620647,2586	294303,9912
620645,1342	294288,0585
620635,1113	294257,5267
620608,4196	294184,1492
620582,7886	294112,7981
620553,694	294031,0561
620533,6049	293963,1687
620508,6666	293899,4377
620414,4555	293933,3814
620338,9481	293944,4651
620274,5244	293952,0851
620212,1788	293960,3978
620194,1678	293952,0851
620161,6096	293950,6996
620102,0349	293959,7051
620042,4603	293962,476
619996,7402	293970,096
619980,1147	293967,3251
619937,1655	293959,7051
619877,5908	293961,7833
619822,1725	293959,0124
619765,3688	293958,3196
619737,6596	293943,0796
619693,325	293928,5323
619663,5377	293925,7614
619636,5213	293931,3032
619613,6612	293929,9178
619589,4157	293930,6105
619565,8629	293941,6941
619635,1358	294121,1109
619658,6886	294185,5346
619669,7722	294187,6128
619686,3977	294179,9928
619742,5087	294164,7528
619813,8598	294168,2164
619879,669	294157,8255
619960,0116	294392,9264
619922,6182	294409,286

619842,9544	294447,3861
619728,6542	294486,1789
619670,465	294500,7262
619579,0248	294547,139
619540,232	294569,3063
619455,7191	294627,4955
619393,3735	294684,2993
619362,2007	294701,6175
619273,5314	294699,5393
619234,0459	294698,8466
619196,6386	294709,2375
619269,3751	294962,7762
619355,2734	295289,7441
619420,3899	295265,4986
619539,5393	295242,6386
619608,1194	295209,3876
619819,4016	295120,7183
619954,4837	295038,9763
620016,8293	295000,8763
620166,4587	294952,3853
620218,4133	294934,3743
620242,6588	295002,9545
620434,5447	294951,6925
620459,4829	294972,4744
620516,9794	294966,2398
620656,2178	294917,0561
620674,2288	294955,8489
620691,547	294996,0272
620776,0599	294975,938
620803,0763	295029,9709
620834,2491	295001,569
620874,4274	294959,3125
620949,9348	294930,2179
621021,9786	295135,9584
620948,5493	295154,662
620891,7456	295162,9748
620868,8855	295172,673
620828,7073	295180,293
620764,9762	295193,4548
620708,8652	295216,3149
620679,7706	295149,8129
620643,056	295182,3712
620587,6377	295194,8403
620509,3594	295212,8512
620419,3046	295246,7949

620370,1209	295266,8841
620361,8082	295327,1515
620390,21	295315,3751
620397,8301	295325,0733
620317,4735	295382,5698
620262,0552	295426,9044
620199,0169	295479,5518
620189,3187	295503,1045
620246,8152	295512,11
620313,3172	295505,1827
620324,4008	295498,9482
620336,1772	295507,2609
620365,9645	295507,2609
620393,6737	295538,4337
620378,4337	295612,5557
620352,8027	295620,1757
620343,7972	295785,7378
620446,3211	295761,4923
628806,0729	295429,6979
628632,8908	295092,3391
628569,1597	295124,2046
628533,8306	295164,3828
628506,1214	295169,2319
628478,4123	295194,1702
628515,8196	295213,5666
628488,1105	295260,6721
628415,374	295244,7394
628418,8376	295256,5157
628389,743	295251,6666
628355,1066	295260,6721
628349,5648	295293,9231
628325,3192	295298,0795
628486,0323	295611,1928
628707,7055	296039,2991
629134,1954	296065,6228
629117,5699	296041,3773
628941,155	295689,4712
628806,0729	295429,6979
622181,5613	299397,0499
622206,1202	299377,5144
622221,0804	299356,4341
622232,6405	299295,9134
622234,374	299291,6761
622232,0265	299278,7653
622209,1665	299278,7653

622163,4464	299295,3907
622153,0555	299291,9271
622126,039	299303,0108
622102,4863	299304,3962
622052,6098	299299,5471
622029,7498	299285,6925
622002,7333	299268,3743
621968,7896	299253,1343
621936,9241	299236,5088
621893,2822	299222,6542
621846,8694	299209,4924
621805,3057	299192,8669
621772,7474	299181,0905
621716,6364	299165,1578
621629,3526	299143,6832
621598,8725	299133,2922
621544,147	299133,2922
621528,9069	299133,2922
621526,8288	299141,605
621461,0195	299182,476
621393,8249	299231,6597
621334,9429	299278,0725
621287,1446	299333,4908
621251,8155	299384,7527
621268,441	299388,2164
621274,6755	299378,5182
621287,8374	299357,0436
621325,9374	299332,7981
621350,1829	299316,8653
621356,4175	299306,4744
621408,3722	299292,6198
621436,0813	299276,6871
621460,3268	299262,1398
621467,9468	299251,0561
621509,5105	299239,9724
621523,3651	299287,7707
621542,7615	299280,1507
621582,2471	299280,1507
621675,0727	299280,1507
621718,0219	299288,4635
621762,3565	299295,3907
621817,0821	299315,4799
621827,473	299339,7254
621839,2494	299371,5909
621874,5785	299371,5909

621895,3604	299368,82
621926,5332	299368,82
621964,6333	299377,8255
621984,7224	299377,1327
622022,1297	299377,8255
622047,068	299384,06
622093,4808	299379,2109
622146,8209	299390,2946
622166,91	299390,9873
622181,5613	299397,0499
622545,0869	299435,7351
622579,2182	299376,2037
622618,9058	299300,7973
622645,0996	299263,491
622668,1184	299230,9472
622695,8997	299202,3721
622718,9185	299181,7346
622766,5436	299157,1283
622807,0249	299138,0782
622842,7437	299133,3157
622849,0937	299125,3782
622859,4125	299109,5032
622872,9063	299097,5969
622907,8313	299094,4219
623011,8128	299074,5781
623011,8475	299073,2949
623011,8619	299072,7619
623037,2129	299084,1031
623064,2004	299084,1031
623093,5692	299074,5781
623107,8567	299061,0843
623106,7047	299060,2615
623113,7817	299058,7134
623115,0005	299060,2906
623121,3505	299058,7031
623103,888	298989,6467
623092,7755	298954,7216
623091,0101	298954,2509
623091,0101	298932,4009
623084,7755	298885,9881
623031,4354	298900,5354
623007,1899	298889,4517
622994,7208	298833,3407
622987,1008	298820,8716
622939,3025	298804,2461

622908,1297	298856,2008
622872,8005	298897,0718
622828,4659	298915,0827
622807,684	298931,0155
622787,5949	298939,3282
622750,8803	298951,7973
622716,9366	298994,0538
622666,3674	299059,863
622637,9655	299095,1922
622676,7583	299129,8286
622650,4346	299162,3868
622632,4237	299193,5596
622619,2619	299228,8888
622583,9327	299182,476
622564,5363	299163,7723
622553,4526	299167,2359
622540,2908	299203,9506
622540,2908	299257,2907
622524,358	299269,0671
622480,7161	299303,0108
622439,8451	299305,7817
622383,7341	299308,5526
622349,0977	299312,0162
622306,1485	299301,6253
622281,4384	299301,6253
622270,721	299336,0339
622287,0412	299345,554
622276,841	299374,1143
622244,2007	299374,1143
622242,8889	299403,847
622265,2775	299402,7637
622299,9139	299399,3
622327,6231	299384,7527
622356,7177	299385,4455
622382,3487	299404,1491
622406,5942	299413,8473
622414,9069	299424,2383
622416,2924	299442,9419
622423,2196	299471,3438
622426,6833	299490,0475
622435,6888	299513,6003
622449,5433	299517,0639
622465,0284	299517,9748
622467,2992	299532,5728
622492,6993	299554,0041

622517,3056	299490,5039
622545,0869	299435,7351
624102,9072	299658,3446
624104,0617	299615,6263
624313,0349	299629,4809
624451,7675	299462,9272
624561,5698	299315,4217
624623,6082	299221,9255
624616,6809	299164,1981
624621,2991	299109,9344
624546,2535	299128,4071
624474,6715	298969,0795
624421,5624	298835,152
624374,2259	298836,3065
624242,6074	298874,4066
624119,0708	298898,6521
624052,1071	298889,4157
623860,4521	298868,6339
623823,5066	298634,2607
623918,4104	298553,4423
623953,0469	298543,0514
624020,2415	298528,5041
624102,6763	298512,5714
624221,8256	298514,6495
624268,9311	298527,1187
624307,0312	298536,1241
624363,1422	298520,1914
624397,0859	298511,8786
624397,0859	298536,8169
624403,3205	298563,8333
624420,6387	298577,6878
624472,5934	298603,3188
624534,9389	298631,7207
624556,4135	298651,8098
624638,8482	298622,7152
624649,2392	298624,7934
624639,541	298642,1116
624649,9319	298671,2062
624710,892	298651,8098
624733,7521	298653,1953
624735,1375	298631,7207
624800,254	298619,2516
624825,885	298583,2297
624879,2251	298592,9279
624946,9436	298586,6151



624948,267	298587,617
624964,8925	298685,2917
624998,1435	298823,1447
625009,9199	298826,6083
625239,9058	298809,2901
625309,0192	298804,7749
625386,7643	298767,7264
625460,1935	298735,8609
625506,6063	298755,95
625528,7737	298764,9555
625598,7393	298806,5192
625643,7666	298804,441
625704,034	298794,7428
625739,3632	298781,581
625816,256	298800,9774
625782,3123	298645,8062
625751,5357	298489,9201
625892,4562	298416,513
625967,1715	298378,1334
626144,6094	298271,7327
626251,9824	298214,9289
626433,4773	298096,4723
626592,9124	298000,4399
626764,6016	297900,4301
626892,0637	297836,0064
626974,4984	297833,2354
626998,0511	297817,9954
627056,9331	297723,0916
627069,8683	297630,551
627130,3623	297565,8422
627192,0152	297506,2675
627226,6516	297468,1674
627257,1317	297440,4583
627327,0973	297401,6655
627290,3826	297344,169
627388,7501	297269,3543
627470,4921	297218,0924
627542,5359	297179,2996
627682,4671	297105,1776
627708,7907	297089,9376
627746,1981	297111,4122
627776,6782	297110,7195
627882,6656	297083,703
627947,0894	297084,3958
627983,0435	297087,3428

628010,8204	297154,5923
628082,1715	297139,3522
628102,2606	297192,6923
628111,2661	297214,1669
628143,8243	297202,3905
628194,3935	297176,7596
628222,7954	297137,2741
628226,2591	297105,4085
628229,7227	297088,783
628248,4264	297071,4648
628209,6336	296988,3374
628109,6394	297013,5421
628042,686	296781,9043
628046,1496	296772,8988
628235,2645	296712,6314
628236,65	296679,3804
628310,0792	296636,4312
628355,7993	296611,493
628392,352	296591,3046
628432,118	296531,8145
628456,5184	296507,3968
628486,7139	296484,4084
628568,01	296447,4171
628709,6805	296422,8295
628776,4189	296404,3188
628559,4615	296171,6103
628481,8759	296210,4031
628418,8376	296263,7432
628258,1246	296380,8144
628047,5351	296388,4344
627825,8619	296343,407
627773,9072	296317,7761
627735,8072	296319,1615
627667,227	296274,1341
627666,5303	296276,5958
627665,3797	296272,9796
627677,8489	296241,1141
627634,8997	296186,3885
627600,2633	296129,5848
627590,5651	296119,8866
627594,7214	296012,5136
627534,454	295994,5027
627440,2429	295945,3189
627339,7973	295894,7498
627263,5971	295853,186

627108,4259	295782,5277
627045,3876	295758,2822
626941,4783	295729,1876
626663,6941	295623,8928
626457,9537	295540,0727
626457,3536	295541,9984
626453,772	295533,0444
626391,5948	295498,6485
626310,8967	295468,2214
626285,7612	295416,6275
626375,7198	295048,856
626369,1052	295005,1996
626252,6883	294988,0017
626134,9484	294964,1891
626075,4171	295256,5543
626116,4276	295314,7627
626115,1047	295365,0337
625843,9062	295289,6273
625626,9474	295223,4813
625480,1034	295177,1791
625448,3533	295158,6583
625386,1761	295130,877
625367,6552	295087,2206
625370,3011	295059,4393
625251,2383	295005,1996
625028,9879	294899,3661
624920,5085	294884,814
624911,2481	294905,9807
624875,5293	294895,3973
624767,0499	294866,2931
624691,6435	294847,7722
624682,383	294831,8972
624464,1013	294788,2409
624432,3513	294757,8137
624409,8617	294694,3136
624083,1006	294641,3968
624081,7777	294581,8654
624096,3298	294534,2403
623880,6939	294535,5633
623740,3575	294560,6982
623736,1455	294553,9949
623718,1345	294513,1239
623721,5183	294406,198
623725,0618	294403,4419
623750,0001	294393,7437

623854,6021	294364,6491
623954,355	294343,8672
624071,4261	294289,8344
624107,448	294269,7452
624076,968	294249,6561
624017,3933	294213,6342
623987,606	294210,8633
623942,5786	294237,8797
623823,4293	294000,9665
623942,5786	293915,0682
624076,968	293852,7226
624176,0282	293810,4661
624214,1283	293807,6952
624635,3073	293619,9658
624714,7883	293605,1659
624708,1737	293515,2073
624696,2674	293477,2637
624624,2236	293416,3035
624607,1027	293343,5586
624585,6714	293364,1961
624540,9567	293355,2002
624509,2307	293343,567
624459,3542	293324,8634
624415,7123	293293,6906
624400,4723	293279,1433
624344,3612	293270,8305
624296,563	293260,4396
624281,3229	293311,0088
624204,4301	293296,4615
624107,5828	293297,3036
624199,4544	293033,8108
624166,2035	292998,4816
624144,7289	292958,9961
624159,9689	292915,3542
624185,5999	292846,0813
624238,2472	292734,552
624289,5092	292649,3464
624307,5201	292588,3863
624277,9604	292583,6076
624282,5819	292539,2025
624314,3406	292541,9356
624321,3747	292503,8734
624720,3864	292548,208
624731,47	292530,1971
624799,3574	292579,3808

624860,3176	292580,7663
624870,0158	292563,448
624913,6577	292570,3753
624903,2667	292502,4879
624890,7976	292487,2479
624920,585	292434,6005
624951,065	292386,1095
624982,2378	292334,1549
625006,4833	292305,753
624993,3215	292272,502
624987,7796	292240,6365
624981,5451	292201,151
624973,2323	292147,1181
625031,4215	292079,9234
625090,9962	292018,2706
625127,7108	291962,1596
625165,1182	291919,2104
625244,782	291826,3848
625281,4966	291845,0884
625338,3003	291874,183
625363,9313	291902,5849
625374,3222	291939,2995
625389,5623	291971,8578
625409,6514	291995,4105
625446,0384	291987,0135
625449,4652	291992,7248
625452,2966	291998,7084
625455,5115	292005,515
625461,0344	292012,0068
625513,8168	292074,0804
625578,2388	292176,2989
625684,7926	292251,9208
625716,9829	292304,0246
625685,5883	292294,6693
625619,7791	292282,8929
625573,3663	292278,0438
625506,1716	292262,1111
625448,6751	292253,1056
625398,1059	292245,4856
625337,8385	292256,5693
625328,4333	292743,5722
625437,5914	292744,2502
625520,7189	292742,172
625640,5609	292740,7866
625762,4812	292744,2502

625930,8143	292762,0303
625975,8416	292768,9576
626084,3691	292818,6031
626181,3511	292854,3941
626230,9967	292907,5033
626254,0876	292943,2943
626258,7058	292958,3034
626310,6605	293019,4944
626346,4514	293084,1491
626375,3151	293186,9038
626384,5515	293263,104
626374,1606	293319,6768
626356,8424	293347,386
626355,6878	293390,1042
626378,7788	293500,9408
626433,0425	293697,214
626710,134	293626,7865
627026,4801	293537,8864
627052,5729	293533,4315
627052,5729	293550,5864
627051,1874	293599,0774
627051,8801	293637,8702
627030,4055	293647,5684
627044,9528	293705,0649
627057,422	293730,0031
627083,0529	293763,9468
627058,1147	293803,4323
627484,1428	293745,9359
627459,2046	293517,3354
627439,8082	293416,8898
627439,1155	293394,7224
627441,1936	293358,7005
627437,0373	293358,7005
627385,7753	293367,706
627344,9044	293380,8679
627335,8989	293368,3987
627304,7261	293318,5223
627292,257	293294,9695
627286,7151	293240,9367
627287,4079	293177,2056
627286,0224	293151,5747
627241,6878	293137,0274
627225,0623	293134,9492
627207,7441	293135,6419
627188,3477	293168,2002

627052,5729	293167,5074
627049,8019	293219,4621
627052,6448	293256,4192
626896,478	293292,6604
626902,7126	293257,3313
626893,0144	293209,533
626889,5507	293152,0365
626906,8689	293091,7691
626921,4162	293012,798
626916,5671	292971,927
626864,8819	292708,1283
626427,6931	292790,64
626412,9149	292532,0213
626408,0012	292382,1308
626064,7441	292477,624
626029,9054	292335,1023
626020,404	292282,8443
626040,9905	292255,1317
626055,7277	292199,0775
626052,8838	292096,9189
626042,7114	292058,2784
626181,9286	291818,0651
626430,5499	292101,525
626590,491	292287,595
626563,5891	292346,2026
626584,4422	292347,8709
626623,235	292356,8764
626666,8769	292359,6473
626703,5916	292355,4909
626751,3898	292352,0273
626801,2663	292241,8834
626777,7135	292225,2579
626745,848	292203,7833
626729,9152	292221,1015
626709,1334	292194,7779
626658,5642	292108,1868
626618,3859	292018,8248
626600,375	291971,0265
626571,2804	291919,7646
626531,7948	291854,6481
626493,6948	291792,9952
626472,9129	291750,7388
626446,3701	291724,196
626435,7825	291742,8301
626414,6158	291730,2624

626423,3654	291707,1385
626422,3437	291706,4042
626432,0419	291683,5441
626381,4727	291653,064
626337,1381	291628,8185
626313,5853	291601,8021
626241,5415	291540,1493
626220,7597	291517,2892
626194,436	291497,8928
626136,2468	291477,111
626087,7558	291466,72
626066,2812	291456,3291
626030,2593	291459,7928
626007,3993	291467,4128
625969,2992	291450,7873
625943,6682	291434,8545
625897,2554	291402,2963
625878,5517	291389,8272
625855,6917	291360,7326
625848,3433	291354,4339
625849,2927	291353,6818
625849,4786	291353,6534
625850,6975	291352,5689
626002,7629	291220,427
626008,2972	291215,2903
626020,3763	291216,8305
626032,7184	291240,0794
626073,7289	291320,7775
626079,3283	291316,134
626080,6062	291318,621
626093,1361	291310,9249
626114,9728	291288,0465
626120,9235	291281,6404
626127,9686	291275,7982
626149,8129	291250,5407
626192,9633	291204,0888
626228,9539	291163,6991
626250,1393	291137,9321
626350,2367	291198,8246
626352,9424	291200,4706
626353,0219	291200,2469
626356,3469	291190,8954
626436,5541	291225,782
626468,6463	291239,7408
626457,9735	291251,779

626451,4672	291254,5933
626445,7463	291254,9931
626465,1182	291268,1365
626467,212	291303,6886
626571,2386	291325,1258
626578,7036	291326,577
626601,4969	291304,9536
626636,3166	291271,9135
626638,9413	291269,428
626659,7821	291285,0586
626724,7104	291177,2776
626726,9688	291174,7335
626721,0583	291170,7955
626712,5264	291165,1084
626700,4416	291157,0524
626693,9294	291152,7146
626689,4174	291149,6989
626634,9538	291111,5743
626632,0547	291109,4364
626631,1479	291108,7768
626621,6762	291101,8103
626620,7517	291101,6329
626526,6467	291083,5995
626495,4867	291074,4641
626400,9023	291043,7195
626364,9035	291034,904
626326,712	291025,5687
626292,4938	290996,1935
626285,9733	290990,6063
626285,0089	290991,4352
626210,2579	290901,0814
626152,0185	290854,235
626153,1479	290851,7663
626155,9836	290845,5894
626156,676	290844,0601
626166,7164	290822,1812
626239,5466	290834,9847
626250,5762	290836,9237
626309,0629	290857,3035
626369,289	290863,4204
626460,1062	290864,24
626477,3019	290862,6508
626515,6088	290859,0926
626597,6468	290837,2836
626632,236	290839,2626

626695,8583	290826,3191
626726,5896	290828,518
626829,7719	290814,6749
626848,3938	290815,3133
626962,6941	290796,8406
626948,8395	290583,2492
626932,6758	290433,158
626932,9672	290433,1712
626917,5369	290282,2427
626916,5121	290283,0668
626871,0806	290325,5499
626847,9296	290334,1489
626814,1951	290338,1177
626798,7483	290333,8669
626652,1207	290307,3123
626563,2205	290288,8395
626472,0113	290280,7577
626431,6021	290264,594
626373,8747	290235,7303
626340,3928	290228,8031
626267,6563	290219,5667
626237,6381	290221,8758
626170,6743	290238,0394
626147,5833	290227,6485
626125,6469	290227,6485
626033,2831	290231,1121
625903,9738	290239,194
625805,8372	290242,6576
625779,2826	290194,1666
625674,2188	290235,7303
625600,3277	290263,4395
625577,2367	290199,9394
625519,5093	290229,9576
625517,2003	290253,0486
625524,1275	290286,5304
625510,273	290326,9396
625622,2641	290438,9307
625713,4734	290502,4309
625810,4664	290575,1757
625810,0588	290575,4355
625802,5161	290580,2431
625735,5635	290622,9216
625759,015	290656,4041
625786,0376	290694,9852
625809,145	290738,693

625815,4912	290748,3783
625829,0137	290787,953
625832,5879	290798,4131
625838,8282	290805,4196
625839,636	290806,3391
625847,2694	290814,8848
625849,2066	290820,2521
625850,0804	290822,6609
625859,2965	290853,3954
625867,0888	290881,8326
625853,5353	290889,5024
625851,9599	290882,9106
625846,4863	290885,0195
625848,0298	290892,6179
625858,0105	290941,7509
625851,8085	290946,238
625821,5913	290968,5174
625814,5991	290956,6842
625803,2828	290937,533
625779,2121	290943,8898
625763,9942	290947,7071
625750,0636	290951,436
625710,2976	290857,9132
625735,4295	290817,0056
625739,2071	290810,8569
625724,5833	290792,696
625692,4444	290776,9094
625691,3179	290775,9707
625660,318	290744,3504
625658,2239	290741,492
625657,803	290740,5451
625657,5724	290740,6027
625654,8114	290736,8342
625654,1767	290735,145
625598,093	290755,4726
625577,0188	290763,1109
625586,9685	290780,1323
625489,4824	290812,8858
625481,5446	290812,0648
625471,7015	290811,0468
625472,3218	290789,0168
625472,3609	290787,6286
625409,464	290835,5844
625400,6522	290842,2975
625345,539	290883,2698

625336,6009	290889,6072
625332,2401	290893,0355
625329,4347	290895,2421
625257,2182	290952,0452
625216,1735	290984,3295
625130,0138	291063,6195
625078,501	291112,385
625061,9261	291133,154
624987,8239	291226,0077
624932,3873	291259,2809
624861,6921	291318,711
624808,2091	291363,6783
624798,6798	291371,6943
624781,377	291378,9906
624758,5016	291388,6358
624759,6639	291389,7452
624763,1035	291393,022
624839,0145	291465,9659
624606,5363	291606,0646
624672,7195	291725,5621
624426,6565	291901,5104
624410,7815	291873,0676
624389,6147	291875,7134
624343,974	291864,4686
624344,6355	291851,9009
624357,2032	291795,6768
624345,9584	291764,5882
624418,0575	291724,9006
624441,8701	291697,7808
624453,1149	291675,2912
624445,8388	291654,1245
624410,1531	291609,6545
624374,7148	291628,9571
624369,1729	291618,5662
624360,1675	291568,6897
624352,5475	291536,8242
624199,4544	291566,6115
624189,7562	291561,0697
624182,8289	291579,7734
624177,9798	291624,108
624173,8235	291656,6662
624170,3598	291685,7608
624183,5217	291714,8554
624189,7562	291717,6264
624224,3927	291734,9446

624258,3364	291765,4246
624280,5037	291822,9211
624270,552	291881,0051
624252,5395	291931,5636
624222,3145	292017,5779
624268,0346	292045,9797
624269,42	292086,158
624333,1511	292110,4035
624322,7601	292153,3527
624384,413	292171,3636
624370,5584	292224,7037
624347,2813	292222,3183
624331,4063	292327,4904
624288,8164	292334,8476
624285,4852	292335,6967
624291,7187	292363,2753
624275,0499	292390,5275
624239,8603	292383,9129
624229,5415	292451,3818
624167,0997	292449,2651
624165,7768	292474,136
624146,1334	292475,7902
624150,9634	292556,5208
624156,2518	292664,3056
624024,6213	292704,6547
624033,8923	292739,4011
624069,2214	292845,3886
624096,2379	292904,9633
624103,1651	292923,667
624083,7687	292966,6161
624064,3723	293011,6435
624041,5123	293021,3417
624024,1941	293030,3472
624006,8759	293066,3691
623964,6194	293110,011
623964,6194	293304,6255
623960,5896	293334,5616
623867,7639	293362,9634
623864,3003	293515,3637
623790,871	293517,4419
623781,8656	293515,3637
623782,6826	293624,0265
623728,0636	293611,4221
623653,018	293631,0494
623588,3634	293665,6859

623529,4814	293703,7859
623461,3631	293770,7497
623409,4085	293841,1771
623395,8996	293864,6398
623364,3173	293824,7149
623343,3683	293779,9861
623330,8992	293755,7406
623306,6537	293702,4005
623258,1627	293583,2511
623241,5372	293524,3692
623240,8445	293497,3528
623265,09	293356,7289
623302,4973	293232,7304
623309,4246	293232,7304
623408,4848	293069,9392
623538,7178	293048,4646
623563,656	293050,5428
623636,3926	293077,5592
623684,8836	293080,3301
623695,2745	293020,0627
623637,778	293008,2864
623638,6865	293003,6682
623602,9107	293003,6682
623480,5286	293024,45
623275,0191	293051,0046
623175,728	293068,3228
622965,6003	293251,8959
622879,0092	293198,7867
622807,4273	293135,2866
622794,7272	293077,5592
623011,7822	292809,7041
623061,4278	292848,9588
623165,3371	292762,3677
623660,2815	292805,7448
623658,5599	292643,9111
623664,1017	292597,4983
623668,0264	292578,747
623315,4283	292554,5491
623298,1101	292596,1128
623223,0645	292562,6309
623254,2372	292400,9942
623190,7371	292387,1397
623074,1278	292373,2851
623086,8278	292294,7758
623301,5737	292308,6304

623295,801	292402,1488
623338,5192	292407,9215
623330,4374	292454,1034
623324,6647	292477,1944
623675,1565	292504,9232
623674,4926	292489,4326
623678,649	292463,1089
623695,2745	292454,1034
623734,76	292454,1034
623765,2401	292452,0252
623786,7147	292444,4052
623771,4746	292326,6414
623777,7092	292323,1777
623781,8656	292294,7758
623813,7311	292294,7758
623809,5747	292265,6812
623756,9273	292260,1394
623700,8163	292255,2903
623639,1635	292246,9776
623585,1306	292233,123
623531,7905	292217,1902
623506,1596	292213,0339
623453,5122	292193,6375
623392,5521	292174,2411
623410,563	292136,8337
623423,7249	292086,9572
623404,3285	292073,1027
623434,1158	292009,3716
623349,6029	291968,5006
623336,441	292004,5225
623324,6647	292035,6953
623324,6647	292068,2536
623324,6647	292102,89
623310,8101	292139,6046
623299,7264	292159,001
623142,477	292174,9338
623150,7898	292007,9862
623064,1987	292013,528
623063,506	291987,2043
623151,4825	291978,1988
623155,6389	291935,2497
623152,1752	291905,4623
623211,0572	291899,2278
623261,6263	291897,8423
623245,0009	291825,7985

623217,2917	291745,442
623193,7389	291749,5984
623157,0243	291635,2982
623121,6952	291644,3036
623084,2878	291658,8509
623038,5677	291679,6328
623011,5513	291690,0237
622975,5294	291703,8783
622963,753	291727,4311
622940,2002	291751,6766
622916,6475	291750,9838
622913,1838	291771,7657
622900,7147	291836,1895
622891,7092	291836,1895
622870,9274	291827,8767
622843,2182	291825,7985
622836,9837	291772,4584
622839,7546	291737,1293
622833,52	291699,7219
622825,9	291680,3255
622798,8836	291685,8674
622787,1072	291701,1074
622807,1963	291759,2966
622805,8109	291797,3967
622804,4254	291803,6312
622770,4817	291809,1731
622754,549	291792,5476
622707,4434	291805,7094
622692,8961	291772,4584
622566,1268	291801,553
622571,6686	291832,0331
622565,4216	291833,0169
622588,0632	291879,1386
622640,0178	291946,1024
622658,4906	292013,0662
622761,2453	291961,1115
622832,8273	291920,7024
622837,4455	291934,5569
622869,7728	291972,657
622898,6365	291962,2661
622900,9456	291998,0571
622929,8093	292066,1754
622904,4093	292192,0211
622892,8638	292273,994
622895,1729	292358,276



622657,336	292506,0581
622629,6269	292474,8853
622549,9631	292360,5851
622481,8448	292269,3758
622470,015	292265,2611
622341,6827	292377,2106
622332,6772	292377,2106
622192,0533	292532,3818
622113,775	292427,7797
622009,8657	292287,1558
621968,9947	292260,8321
621942,671	292463,8016
621931,5873	292567,7109
621927,431	292641,1402
621923,2746	292682,0112
621912,1909	292743,664
621902,4927	292783,8423
621968,9947	292790,0768
621980,0783	292926,5444
622044,5021	292917,5389
622074,9822	292934,8571
622124,1659	292934,1644
622177,506	292925,8516
622246,7789	292924,4662
622271,7171	292940,399
622283,4935	292976,4208
622289,728	293006,9009
622268,9462	293087,9502
622257,8625	293140,5975
622239,1588	293195,3231
622234,3097	293281,2215
622279,3371	293261,825
622279,3371	293286,0706
622395,7155	293297,1542
622561,9704	293319,3215
622674,8852	293332,4834
622715,7562	293338,0252
622743,4653	293359,4998
622793,3418	293369,198
622827,2855	293381,6671
622848,0673	293389,2871
622883,3965	293412,1472
622859,151	293511,2074
622936,7366	293527,8329
622941,5857	293508,4365

622958,2112	293509,8219
622996,3113	293536,8383
623003,9313	293551,3856
623019,1713	293567,3184
623019,1713	293589,4857
623122,3879	293660,144
623115,4606	293689,2386
623147,3261	293698,9368
623173,6498	293730,8024
623194,4317	293759,2042
623229,7608	293764,7461
623248,4645	293701,015
623292,1064	293729,4169
623278,2518	293819,4716
623297,6482	293847,8735
623329,5138	293879,739
623350,6602	293894,0129
623349,6029	293899,8281
623399,4794	293998,8883
623445,8922	294047,3793
623495,7686	294084,094
623574,7397	294123,5795
623607,2979	294185,2324
623614,918	294197,0087
623623,9234	294258,6616
623622,538	294300,2253
623618,3816	294339,7108
623598,9852	294365,3418
623583,0524	294404,1346
623565,7342	294430,4583
623558,7164	294440,2833
623524,1705	294446,622
623425,803	294448,0074
623418,8758	294448,0074
623414,0267	294471,5602
623305,961	294441,7729
623209,6717	294406,4437
623169,4934	294389,1255
623171,5716	294364,88
623128,6224	294337,8636
623103,6842	294330,2435
623103,6842	294314,3108
623055,1932	294287,2944
623017,7859	294247,8088
622871,6201	294215,2506

622871,6201	294188,9269
622860,5365	294149,4414
622426,1956	294101,6431
622259,9407	294078,0903
622273,1026	294233,2615
622169,1933	294230,4906
622182,3551	294488,1857
622230,1534	294690,4625
622261,3262	294834,55
622291,1135	294841,4773
622373,5482	295228,0199
622434,5083	295224,5562
622387,4028	295352,0183
622525,9485	295518,9659
622534,423	295517,9066
622525,6602	295542,2476
622526,4637	295543,1515
622522,5611	295543,5562
622533,1444	295604,4105
622527,8528	295657,3273
622457,738	295677,1711
622383,6546	295703,6295
622325,4461	295740,6712
622330,7378	295804,1714
622346,6128	295841,2131
622351,9045	295871,6402
622304,2794	295892,8069
622317,5086	295943,0779
622357,1962	296023,776
622436,5713	295999,9634
622451,1234	296037,0052
622459,061	296068,7552
622461,7815	296067,8484
622461,7815	296081,8225
622404,2851	296110,2244
622431,3015	296182,9609
622472,1725	296274,4011
622482,5634	296289,6411
622509,5798	296326,3557
622522,1364	296364,0256
622512,3507	296376,9249
622515,8144	296385,2376
622535,2108	296385,2376
622580,2381	296379,6958
622593,4	296392,1649

622664,751	296367,2267
622736,1021	296340,2103
622789,735	296322,3326
622857,7914	296480,6033
622923,5513	296520,1619
622924,7286	296522,5165
622939,2807	296586,0167
622904,8848	296636,2876
622845,3534	296678,621
622785,822	296734,1836
622772,5928	296821,4963
622805,6658	296861,1839
622883,7181	296843,9859
622971,0307	296818,8505
623043,7913	296796,3608
623117,8748	296767,2566
623132,4269	296828,1109
623048,5714	296911,8027
623059,6663	296943,2049
623105,9685	296951,1424
623189,3124	296914,1007
623285,8855	296887,6423
623395,6878	296850,6005
623451,4004	296804,6462
623428,2493	296752,3909
623402,4524	296688,8908
623383,9315	296642,5886
623442,1399	296618,1146
623544,0047	296573,1353
623558,4069	296613,798
623639,105	296582,0479
623686,88	296513,604
623674,9737	296481,8539
623661,7445	296448,7809
623669,0206	296438,859
623786,099	296389,911
623908,469	296330,3796
624008,3494	296276,8014
623889,9571	296077,4352
623761,8023	295871,0021
623596,2402	295938,8895
623411,2816	296004,6987
623330,9251	296033,7933
623110,6374	296128,0044
622996,3372	296173,7245

622902,1261	296205,59
622845,1657	296235,125
622808,6077	296254,081
622773,7543	296270,3059
622771,4207	296271,3922
622768,6603	296269,552
622739,5657	296278,5574
622698,002	296230,7592
622658,5165	296187,1173
622639,8128	296143,4753
622612,1037	296053,4206
622700,0802	296018,7842
622720,8621	296013,2424
622752,7276	296002,8514
622925,9097	295939,8131
622913,303	295882,0877
622988,2287	295835,9214
623075,5414	295821,3693
623153,5936	295809,463
623223,7083	295757,8692
623244,875	295708,9212
623232,9688	295642,7752
623190,6353	295588,5355
623140,3644	295560,7542
623070,2497	295544,8792
622997,4891	295568,6917
622955,1557	295611,0251
622877,1035	295591,1813
622825,5096	295571,3376
622772,5928	295532,9729
622765,9739	295532,2375
622764,8504	295497,4065
622857,7655	295489,1786
623118,9242	295252,9581
623239,459	295142,1215
623289,3355	295062,4577
623053,8077	294947,4648
623139,0134	294707,0879
623382,1611	294707,7807
623396,0157	294664,8315
623554,6506	294694,6188
623725,0618	294732,7189
623754,1564	294732,7189
623763,1619	294711,937
623816,6578	294726,06

623813,225	294768,3971
623882,0169	294797,5013
624036,7984	294842,4805
624359,5907	294927,1474
624478,6535	294950,9599
624568,612	294991,9704
624700,9039	295027,6892
624925,8002	295099,1269
625103,0714	295177,1791
625195,6757	295223,4813
625443,0616	295251,2626
625448,3533	295283,0127
625473,4888	295351,8045
625526,4056	295407,3671
625599,1661	295376,9399
625656,0516	295435,1484
625686,4788	295412,6588
625882,2709	295476,1589
626001,3336	295507,909
626117,7505	295544,9507
626239,4591	295611,0967
626302,9592	295648,1384
626320,1571	295690,4718
626383,3628	295740,7784
626381,7535	295743,7349
626535,5393	295809,5441
626559,0921	295814,3932
626600,6558	295819,9351
626631,1359	295817,1641
626712,8778	295848,3369
626760,6761	295889,9007
626793,9271	295920,3807
626841,0326	295933,5426
626900,6073	295942,548
626942,171	295953,6317
626956,7183	295953,6317
627057,8567	295964,0226
627091,8004	295967,4863
627139,5987	295992,4245
627208,8716	296070,7028
627258,0553	296116,4229
627280,2226	296121,9648
627314,859	296160,7576
627271,9099	296168,3776
627296,1554	296191,9303

627362,6573	296188,4667
627370,9701	296225,874
627308,6245	296233,4941
627319,0154	296293,0687
627375,1264	296283,3705
627443,7066	296342,9452
627455,483	296403,9053
627491,5049	296410,8326
627511,594	296430,229
627537,2249	296444,0836
627548,3086	296448,2399
627555,2359	296475,9491
627541,3813	296478,0273
627546,861	296529,3994
627528,6813	296535,0619
627480,1903	296549,6092
627397,7556	296573,162
627426,1575	296617,4967
627394,2919	296630,6585
627318,7845	296674,3004
627253,668	296710,3223
627182,317	296732,4896
627121,3568	296760,1988
627059,704	296804,5334
627054,8549	296832,2425
627007,0566	296871,7281
626993,8948	296856,488
626959,2583	296882,8117
626972,4202	296907,0572
626928,7783	296930,61
626872,6673	296956,9337
626816,5562	296992,9556
626798,5453	297009,5811
626765,987	297017,8938
626741,7415	297034,5193
626711,2615	297051,1448
626680,0887	297077,4685
626651,6868	297103,7922
626589,3412	297142,585
626536,0011	297170,2941
626479,8901	297206,316
626522,8393	297294,2926
626493,7447	297341,3981
626470,1919	297384,3473
626450,7955	297389,1964

626426,55	297404,4364
626350,3498	297448,0783
626337,188	297432,1456
626315,7134	297437,6874
626305,3225	297438,3801
626251,9824	297452,2347
626204,8768	297459,8547
626155,0004	297477,1729
626064,9456	297522,2003
626027,5383	297558,2222
625985,2818	297586,624
625919,4726	297630,2659
625892,4562	297597,7077
625868,9034	297609,4841
625828,0324	297615,7186
625760,145	297637,1932
625709,5758	297656,5896
625652,7721	297687,0697
625627,1411	297705,0806
625676,3249	297793,7499
625642,3812	297837,3918
625640,303	297862,3301
625603,5884	297919,1338
625494,1372	297997,4121
625439,4117	298048,6741
625392,3061	298088,1596
625340,3515	298121,4106
625287,0114	298147,7343
625228,1294	298169,9016
625140,8456	298212,158
625061,1818	298244,0235
625054,9473	298249,5654
624969,7416	298273,1181
624922,6361	298291,1291
624888,8625	298307,6847
624900,9366	298367,6267
624896,7033	298368,685
624889,8241	298370,2725
624882,1511	298372,3892
624876,3303	298379,2684
624871,0386	298388,5288
624867,0699	298400,4351
624865,7469	298411,283
624860,9844	298415,781
624844,8448	298427,1581

624807,0093	298394,6143
624754,8863	298420,8081
624703,8216	298346,9892
624713,0821	298340,9037
624725,7821	298329,7912
624739,2759	298316,0328
624752,5051	298309,4183
624764,6759	298300,4224
624778,0521	298290,2359
624793,104	298272,3618
624804,3929	298250,7247
624818,504	298213,095
624846,205	298138,267
624894,696	297951,2302
624972,9744	297617,335
624964,6616	297611,1005
624903,0088	297655,4351
624688,9556	297788,439
624571,1917	297860,4828
624483,9079	297920,0574
624437,4951	297931,8338
624357,8313	297941,532
624296,1785	297950,5375
624197,811	297960,2357
624143,7782	297953,3084
624101,5217	297929,7556
624034,327	297893,041
623992,0706	297886,1137
623946,3505	297884,0355
623895,7813	297872,9519
623863,9158	297862,561
623828,5866	297876,4155
623801,5702	297774,5844
623780,7883	297762,1153
623746,1519	297735,0989
623714,9791	297698,3843
623723,9846	297685,2224
623725,37	297669,9824
623706,6664	297641,5805
623696,2754	297623,5696
623676,1863	297595,1677
623644,3208	297588,2404
623632,5444	297530,0512
623590,288	297541,1349
623553,5733	297553,604

623536,2551	297544,5985
623500,2332	297534,2076
623435,1167	297509,9621
623371,3857	297487,102
623303,4983	297462,8565
623225,9127	297419,9073
623157,3325	297391,5055
623130,3161	297417,1364
623106,7634	297453,1583
623101,9143	297484,3311
623138,6289	297495,4148
623171,8799	297524,5094
623186,4272	297566,0731
623178,8071	297609,715
623144,8634	297616,6423
623140,7071	297669,2897
623180,1926	297651,2787
623242,5382	297624,2623
623275,0964	297610,4077
623327,0511	297597,2459
623395,6312	297594,475
623503,0041	297604,8659
623534,8697	297597,2459
623559,1152	297616,6423
623584,7461	297659,5915
623594,4443	297666,5187
623610,3771	297699,7697
623636,0081	297702,5406
623661,639	297732,328
623710,8227	297944,9957
623679,65	297961,6212
623656,7899	297972,7048
623595,1371	297981,0176
623539,7188	297986,5594
623482,2223	297979,6321
623427,4967	297960,2357
623365,8439	297960,2357
623320,8165	297960,2357
623288,951	297936,6829
623262,6273	297923,5211
623234,9182	297915,9011
623211,3654	297913,8229
623185,0417	297923,5211
623167,7235	297944,9957
623183,6562	298024,6595

623147,6343	298041,285
623102,607	298049,5977
623102,607	298092,5469
623094,987	298105,016
623084,596	298128,5688
623065,1996	298143,8088
623063,8142	298207,5398
623080,4397	298375,1802
623085,2888	298463,8494
623098,4506	298631,4898
623189,8908	298608,6297
623374,8493	298555,9823
623422,6476	298714,6172
623312,5038	298781,1192
623232,1472	298801,901
623239,7673	298844,1575
623159,4107	298860,0902
623190,5835	299000,0214
623209,9799	299061,6743
623266,7837	299306,2075
623284,1019	299352,6203
623299,3419	299386,564
623255,7	299419,1223
623261,2418	299426,2805
623280,8692	299427,435
623314,351	299466,6896
623344,3693	299496,7079
623376,6966	299523,2625
623420,5694	299480,5442
623428,6513	299481,6987
623487,5332	299535,9625
623527,9424	299562,5171
623612,2244	299627,1718
623684,9609	299542,8898
623874,3067	299712,6083
624102,9072	299658,3446
625381,0829	303368,3849
625353,3017	303316,7911
625303,0307	303277,1035
625280,6742	303212,0034
625298,5336	303161,071
625228,4189	302986,4456
625489,5623	302859,0609
625463,1039	302767,7795
625559,6771	302720,1545

625576,8749	302708,2481
625620,003	302792,6379
625715,7815	302750,5815
625710,623	302728,4763
625842,7817	302657,9773
625899,6673	302622,2585
625897,0215	302573,3105
625996,2405	302516,425
626039,8967	302513,7791
626053,2591	302526,7311
626256,3272	302411,6372
626561,1271	302206,8617
626411,6371	302167,1741
626378,5641	302159,2367
626395,7621	302130,1325
626433,5984	302072,3084
626451,3247	302017,6843
626466,0099	301985,6572
626497,76	301949,2769
626569,0645	301878,7777
626600,8145	301831,1527
626585,7341	301723,0577
626692,8906	301610,6095
626651,0855	301610,2251
626619,3355	301586,4125
626558,4811	301628,7461
626498,9497	301689,6003
626442,0643	301713,4129
626407,6683	301704,1523
626412,9601	301522,9125
626289,9285	301599,6417
626252,8867	301590,3813
626215,8451	301596,9959
626161,077	301619,87
626085,6706	301657,5732
626080,3789	301758,115
626059,8737	301791,188
625948,6153	301872,1631
625824,2609	301940,9549
625673,4481	302033,5593
625577,6696	302088,1834
625449,8747	302161,8825
625323,0076	302219,8139
625273,9265	302230,6743
625170,7387	302246,5493

625106,0488	302256,1941
625001,5382	302270,0848
624919,3841	302269,0389
624875,7277	302269,0389
624832,0715	302269,0389
624806,9359	302245,2265
624743,4359	302222,7369
624691,8419	302173,7887
624648,1857	302115,5803
624641,5711	302069,2781
624635,0437	302064,6157
624638,1415	302042,9301
624647,1273	302048,3761
624645,5399	302031,7073
624630,4585	302000,7509
624643,1585	301987,2571
624657,4461	301980,9071
624659,8273	301965,826
624683,6399	301929,3133
624693,1649	301906,2945
624701,8961	301884,8633
624688,4023	301866,6069
624682,0525	301842,0005
624682,0525	301805,4881
624685,2275	301775,3255
624693,1649	301755,4817
624709,8337	301710,2379
624727,2963	301687,2191
624716,9775	301668,9627
624710,6275	301646,7377
624730,4713	301614,9877
624755,8713	301601,4939
624797,1463	301610,2251
624813,8151	301610,2251
624839,2151	301598,3189
624851,9153	301594,3501
624851,1215	301564,9813
624866,9965	301564,1875
624896,3653	301557,0437
624918,5903	301534,0251
624919,3841	301511,8
624904,3029	301501,4811
624888,4277	301486,3999
624901,1279	301468,1437
624929,7029	301479,2561

624951,9279	301499,8937
624970,1841	301472,1123
624955,8967	301433,2185
624963,0405	301396,7059
624980,5029	301355,4309
624983,6779	301317,3307
624976,5343	301288,7557
624989,2343	301274,4681
625009,0781	301283,9933
625075,7531	301288,7557
625138,4595	301287,9619
625115,4407	301199,8556
625106,7095	301162,5493
625140,0471	301148,2617
625150,3659	301141,1179
625166,2409	301113,3368
625159,0971	301076,0303
625165,4471	301056,1865
625215,4535	301037,9303
625194,0221	301029,1989
625165,4471	301023,6427
625144,8095	301026,0239
625110,6783	301052,2177
625059,0845	301107,7803
624995,5843	301166,5179
624909,8591	301246,6869
624880,4903	301307,8057
624845,5653	301326,0621
624808,7543	301392,0019
624716,6083	301356,2718
624688,1783	301344,5651
624692,8657	301331,4403
624650,7969	301329,0589
624591,2655	301329,8527
624528,5591	301347,3153
624510,3029	301347,3153
624437,2777	301352,8715
624434,8965	301334,6153
624467,4403	301311,5965
624514,2717	301302,8651
624515,8591	301271,9089
624557,9279	301234,6025
624588,0905	301218,7275
624622,2219	301205,2337
624625,3969	301165,5461

624663,4969	301133,0023
624637,3031	301109,9835
624570,6279	301085,3773
624528,5591	301078,2335
624515,0653	301073,4709
624548,4029	301022,6709
624588,8843	300959,1707
624630,9531	300907,5769
624680,1657	300835,3455
624719,0595	300771,8453
624770,6533	300755,9703
624822,2473	300725,0141
624832,5661	300699,6139
624884,1599	300681,3578
624884,6266	300661,7563
624907,3749	300665,5969
624905,975	300674,07
624904,9167	300719,0492
624924,4959	300719,0492
624952,5417	300721,1659
624980,5876	300730,1617
624998,5793	300753,9743
625019,2169	300765,0868
625023,9794	300796,8369
625028,2127	300824,8828
624986,9377	300839,1703
624960,4793	300856,6328
624936,6667	300871,9787
624931,9042	300885,2079
624932,9625	300912,1954
624917,0875	300914,3121
624888,5125	300945,533
624878,9874	300952,9414
624882,2947	300962,3341
624882,2947	301047,2655
624914,0448	301013,9279
624902,1385	300988,5279
624922,7761	300978,2091
624929,9198	300971,8591
624937,8573	301002,8154
624968,0199	300995,6717
625014,0575	300976,6216
625039,4575	300953,6028
625066,4451	300932,1715
625099,7827	300895,659

625106,1327	300887,7214
625129,1515	300896,4527
625156,139	300889,3089
625172,0141	300882,1652
625161,6953	300851,2089
625171,088	300843,4036
625185,3755	300848,6953
625200,7214	300859,8078
625203,3673	300847,1078
625214,4798	300846,0495
625284,3299	300826,9994
625286,4466	300799,4827
625268,984	300790,4869
625252,0507	300776,7285
625250,4632	300766,6743
625267,9257	300752,916
625277,9799	300728,5742
625294,3841	300724,3409
625294,3841	300782,0202
625329,3092	300758,7368
625334,6008	300743,3909
625346,2425	300737,0409
625371,1134	300705,2909
625381,1676	300687,2992
625405,5093	300669,3075
625437,2594	300647,0824
625458,4261	300629,0907
625479,0636	300598,9282
625505,522	300587,2865
625530,9221	300596,2823
625542,0346	300608,4532
625557,9096	300598,9282
625587,543	300589,4031
625619,8223	300582,524
625641,5181	300576,1739
625681,7349	300566,6489
625701,8432	300559,2406
625728,3016	300542,3072
625758,9934	300531,7239
625780,1601	300505,2655
625796,5643	300489,9196
625816,6726	300488,8613
625839,4269	300493,0946
625863,7686	300493,0946
625878,5853	300499,9738



625907,6895	300484,6279
625933,0895	300468,7529
625951,0812	300460,8154
625969,6021	300439,1195
625999,2355	300411,6028
626031,5147	300401,0194
626081,2565	300379,8527
626118,2982	300367,6819
626146,8733	300359,2152
626185,5025	300336,9901
626214,0776	300320,0568
626232,5985	300309,4734
626261,1735	300301,5359
626293,9819	300283,5442
626320,9695	300277,1942
626343,7237	300265,0233
626370,7113	300249,6775
626411,9863	300238,5649
626455,3781	300219,5149
626489,774	300207,344
626516,2324	300189,3523
626541,6324	300171,3606
626579,2033	300147,0189
626617,8326	300124,2647
626660,166	300089,8688
626701,4411	300058,1187
626722,0786	300038,5395
626754,887	300024,7812
626803,0413	300005,7311
626827,383	299991,9728
626867,0706	299975,0394
626876,0664	299972,3936
626944,8582	300093,573
626961,2624	300126,9105
626975,55	300150,1939
627083,5002	300075,5813
627202,5629	299993,0311
627226,3755	299973,9811
627205,7379	299929,531
627204,6796	299891,4309
627211,5588	299881,9059
627170,2837	299818,9349
627168,7713	299819,9708
627176,5442	299801,9703
627238,8898	299750,0156

627243,8683	299738,3992
627305,8829	299693,6545
627370,1768	299638,8856
627413,0394	299603,9605
627438,4394	299563,4792
627521,7833	299444,4165
627619,4148	299303,1287
627652,7524	299257,8848
627690,8524	299203,9097
627708,315	299172,1597
627718,6337	299076,9095
627736,0963	299003,0906
627763,0838	298932,4467
627804,3589	298859,4215
627830,5527	298828,4652
627866,2715	298795,9214
627928,1842	298718,1338
627960,728	298682,4149
628020,2593	298644,3149
628048,8344	298626,8523
628068,6782	298592,721
628145,6721	298558,5897
628213,9347	298541,1272
628245,6848	298581,6085
628240,9223	298732,4213
628257,5911	298770,5214
628301,2474	298839,5778
628360,7788	298787,9839
628424,2789	298742,7401
628461,5852	298726,865
628486,1915	298730,8338
628530,6416	298718,1338
628586,998	298699,0837
628669,5481	298675,2712
628702,8857	298667,3337
628741,7795	298658,6024
628756,8608	298632,4086
628819,5672	298527,6334
628862,4298	298449,052
628900,5299	298379,9956
628933,8674	298337,133
629033,8801	298258,5516
629107,699	298191,8765
629175,9617	298134,7263
629156,9116	298100,595

629133,0991	298058,5262
629126,7491	298042,6512
629165,6429	297998,9948
629215,6492	297933,1134
629243,4305	297891,8384
629291,8494	297833,8945
629318,8369	297803,7319
629367,2558	297771,1881
629442,6622	297729,1193
629508,5436	297687,0505
629547,4374	297664,0317
629595,8562	297640,2191
629664,1189	297608,469
629740,319	297560,844
629830,8067	297515,6001
629882,4006	297487,8188
629964,157	297441,7812
630020,5133	297424,3187
630087,1885	297411,6187
630151,4824	297406,0624
630171,3261	297381,4561
630233,2388	297334,6247
630303,8827	297326,6872
630425,3267	297320,3372
630464,2205	297320,3372
630440,8497	297142,719
630519,6527	297103,7922
630670,8985	297134,965
630804,3642	297169,8323
630850,0843	297182,3014
630893,7262	297182,9941
630885,4135	297132,425
630877,7934	297036,1357
630873,6371	296961,321
630861,8607	296887,199
630870,1734	296869,1881
630949,8372	296862,2608
631179,1304	296899,6681
631238,0123	296872,6517
631275,4197	296855,3335
631375,1726	296723,0223
631378,6363	296718,1732
630967,8482	296677,995
630929,7481	296658,5986
630845,9279	296655,8276

630776,6551	296661,3695
630737,8623	296664,8331
630723,315	296664,8331
630678,9803	296665,5258
630628,4111	296672,4531
630565,3728	296655,1349
630550,1328	296634,353
630489,8654	296634,353
630464,2344	296619,113
630446,2235	296624,6548
630318,0687	296584,4766
630313,2196	296594,8675
630049,29	296486,1091
630057,6027	296461,1709
630046,5191	296459,7854
630022,9663	296416,1435
630002,8771	296364,8816
629988,2718	296344,5964
629985,2744	296371,5725
629984,7453	296402,2642
629977,8661	296435,0726
629969,9286	296453,5935
629965,6952	296450,9476
629866,2117	296415,4934
629851,395	296442,4809
629829,6991	296486,4019
629809,5908	296531,3811
629801,1241	296556,252
629796,3616	296592,7646
629805,3574	296625,573
629817,4568	296644,744
629827,4897	296656,8615
629867,7421	296688,2257
629909,8492	296689,775
630002,8097	296744,8872
630147,2582	296780,1394
630171,5267	296818,6001
630223,2621	296846,9158
630192,4237	296872,4529
630199,0926	296895,2714
630190,6019	296916,3708
630315,5287	296980,0246
630310,0565	296995,1411
630259,4177	297034,7502
630243,2688	297039,4088

630218,9838	297051,4627
630194,2207	297067,1149
630162,22	297095,1507
630139,8887	297114,7109
630083,2197	297147,2994
630014,9571	297170,3182
629972,8882	297182,2244
629920,5006	297200,4807
629890,3381	297213,1808
629876,0506	297194,9245
629827,6317	297215,562
629790,3254	297236,1996
629764,1316	297225,8808
629710,9502	297233,8183
629666,5001	297260,8059
629624,4313	297278,2684
629565,5121	297304,5844
629525,8245	297327,074
629488,7828	297340,3032
629462,9858	297356,8397
629427,9285	297369,4074
629399,7996	297373,5186
629355,3495	297396,5374
629325,187	297417,9687
629314,0744	297430,6687
629279,1494	297463,2125
629246,6055	297487,0251
629190,2492	297529,8876
629142,6241	297564,019
629096,5865	297608,469
629068,0114	297629,9003
629056,1881	297635,3142
629026,4225	297598,2725
628987,0488	297618,7878
628970,8598	297626,7152
629006,8926	297682,2879
629011,6551	297721,9755
628998,9551	297750,5506
628983,08	297774,3631
628983,08	297792,6194
628985,4613	297816,432
628961,6487	297842,6258
628937,8362	297866,4383
628911,6424	297895,8071
628890,4411	297933,5083

628866,4117	297965,0624
628818,3034	298030,6594
628793,392	298060,4044
628611,8565	298241,5032
628514,1643	298305,5309
628511,7325	298305,6608
628394,6437	298311,8877
628268,0667	298352,8471
628244,5072	298356,2354
628106,7522	298392,0273
628067,2995	298385,2508
628000,6271	298396,3252
627939,2967	298411,7457
627866,2715	298441,1145
627826,584	298475,2458
627791,6589	298496,6771
627775,7839	298527,6334
627759,9088	298557,0022
627728,9525	298580,021
627706,7275	298583,196
627703,5525	298554,6209
627681,3274	298549,0647
627644,0211	298582,4022
627609,096	298629,2336
627575,7585	298676,8587
627575,7585	298702,2587
627555,9147	298714,9588
627530,5146	298737,9776
627477,3333	298738,7713
627435,2644	298749,8838
627402,7206	298759,4088
627366,208	298787,1902
627319,3767	298814,9715
627272,5453	298839,5778
627234,4453	298861,8028
627184,2573	298874,2281
627176,3198	298892,0875
627173,674	298904,6553
627228,889	298896,7279
627278,8954	298885,6153
627351,1268	298874,5028
627401,1331	298866,5653
627441,6144	298861,0091
627486,0645	298853,8653
627532,1021	298847,5153

627573,3772	298850,6903
627563,8522	298880,8528
627524,1646	298932,4467
627472,5707	298954,6717
627449,552	298968,9593
627467,8082	298996,7406
627471,777	299029,2844
627428,1207	299073,7345
627378,9081	299113,4221
627327,3142	299166,6034
627313,0267	299169,7784
627275,7204	299134,0596
627251,9078	299134,0596
627228,889	299174,5409
627194,7577	299199,1472
627161,4201	299239,6286
627124,7259	299267,1352
627194,1792	299362,3854
627143,1638	299407,1101
627103,4763	299397,5851
627059,8199	299388,0601
627047,9136	299371,3913
627027,2761	299383,2976
627050,2949	299420,6039
627066,5175	299453,6668
627086,8075	299465,054
627047,3352	299484,0939
627056,5956	299502,6148
627039,9761	299522,2041
627007,4323	299552,3667
626999,7101	299573,391
626706,6834	299703,0371
626696,7616	299763,8914
626688,824	299824,0842
626682,2094	299855,1728
626679,5636	299899,4906
626666,0952	299905,134
626654,8743	299899,8976
626617,8326	299906,7768
626571,2658	299933,2352
626522,0532	299973,9811
626476,5448	300012,0811
626408,3651	300052,2878
626332,2973	300087,3451
626300,8611	300104,1563

626273,8736	300120,0314
626246,3568	300131,1439
626174,39	300158,6606
626125,7066	300179,8273
626092,8982	300191,469
626051,0939	300209,9899
626004,5272	300232,2149
625949,4937	300258,6733
625927,7979	300273,49
625865,8852	300305,2401
625823,5518	300308,4151
625783,3351	300328,5234
625762,6975	300326,9359
625742,06	300330,6401
625725,6558	300330,6401
625694,9641	300343,8693
625653,1598	300375,0902
625617,1764	300397,8444
625594,4222	300414,2486
625571,1388	300432,7695
625565,318	300445,4695
625558,4388	300463,9904
625551,5596	300471,9279
625551,0304	300489,3904
625514,5179	300506,3238
625491,7637	300515,8488
625476,4178	300517,4363
625445,1969	300518,4947
625426,1469	300529,6072
625400,2176	300535,9572
625392,2801	300528,5488
625366,8801	300541,2489
625355,7676	300553,4197
625331,4258	300566,1198
625301,7924	300581,4656
625266,3382	300601,0448
625248,8757	300626,4449
625229,8256	300646,0241
625186,9631	300656,0783
625143,0421	300658,7241
625103,3546	300665,6033
625086,9504	300682,5367
625038,7961	300666,6616
624982,1751	300643,9074
624916,0292	300613,2157

624912,0762	300637,1413
624897,7708	300631,3362
624906,4878	300473,8853
624752,8506	300376,9086
624736,1951	300365,8197
624598,6115	300278,507
624631,1717	300252,5239
624705,0627	300199,4147
624715,0284	300134,9702
624693,2003	300128,3556
624710,3982	300048,319
624588,0282	300016,569
624484,179	299990,1106
624382,9439	299961,5779
624311,3621	300044,7053
624281,3437	300082,8055
624234,0073	300141,6875
624228,2347	300179,7875
624192,4435	300204,0329
624149,7253	300364,5151
624058,5161	300426,8607
624051,5887	300458,0335
624060,8251	300493,8245
624004,2523	300542,3155
623987,7795	300593,918
623950,231	300553,1285
623890,7881	300486,9619
623844,0399	300435,158
623837,7832	300435,9576
623830,1416	300626,6215
623831,0701	300641,6065
623809,1337	300777,8431
623835,6883	300799,7797
623885,3339	300836,7251
623944,2159	300880,5979
624000,7887	300907,1526
624022,7251	300940,6345
624052,7433	301035,3073
623997,3336	301037,1347
623959,2249	301057,2437
623922,2795	301068,7893
623906,1157	301083,7983
623906,1157	301097,6529
623934,8489	301091,0275
624012,3341	301136,9075

623986,3864	301176,0547
623940,3967	301195,1551
623955,8612	301210,3674
623977,1126	301220,1725
624024,2894	301242,971
624057,5514	301268,2982
624102,3889	301306,6261
624108,1617	301314,7079
624141,6435	301388,5989
624135,8707	301416,3081
624165,4532	301451,1977
624184,6355	301447,8905
624201,8335	301438,63
624216,3856	301435,9842
624218,9961	301442,5655
624233,2835	301479,0779
624257,0961	301517,1781
624265,8273	301539,4031
624275,2555	301551,0782
624356,5541	301677,2677
624285,1774	301730,9952
624442,9805	301874,6635
624442,9805	301901,2181
624427,9713	301924,3091
624379,4803	301946,2455
624393,3349	301975,1093
624395,6441	302003,9729
624366,7803	302021,2911
624371,1672	302039,8968
624394,4895	302134,4369
624406,886	302163,5898
624410,8547	302183,4336
624418,1308	302208,5691
624431,2269	302242,8451
624443,9277	302291,2515
624463,7707	302376,1955
624468,5331	302396,0393
624478,8519	302422,2331
624497,9021	302453,9831
624520,1271	302465,8893
624589,9773	302454,7769
624705,0713	302447,6331
624773,3339	302437,3143
624923,3529	302667,2377
624800,3213	302832,6025

624785,7693	302857,7381
624718,3005	302878,9047
624652,1545	302913,3007
624652,1545	302955,6341
624591,3001	302971,5091
624597,9147	303052,2073
624568,8105	303066,7593
624539,7063	303052,2073
624530,4459	303102,4781
624551,6125	303135,5511
624601,8835	303097,1865
624640,2481	303066,7593
624689,1961	303054,8531
624791,0609	303021,7801
624845,3007	303033,6863
624878,3737	303069,4051
624883,6653	303106,4469
624883,6653	303171,2699
624873,0819	303283,7181
624883,6653	303335,3119
624918,0613	303324,7285
624928,6445	303378,9683
624944,5195	303384,2599
624994,7905	303367,0621
625056,9677	303356,4787
625127,0825	303360,4473
625209,1035	303368,3849
625238,2077	303394,8433
625277,8953	303422,6247
625332,1349	303408,0725
625369,1767	303386,9057
625381,0829	303368,3849
644968,4848	280958,8818
645238,0217	280633,7914
645425,2573	280409,5202
645608,3779	280199,6517
645374,4701	280156,4458
645363,0751	280087,2617
645343,8826	280069,1982
645006,3213	279954,0435
644970,1943	279965,3332
644835,8471	279940,4959
644586,3452	279790,3432
644531,0258	279751,9583
644505,0595	279684,2202

644488,0067	279669,0888
644494,2806	279755,1301
644257,3216	279692,8635
643963,2849	279615,0302
643608,7112	279506,0637
643453,0447	279428,2305
643272,582	279349,8817
643179,7636	279134,1938
643176,6704	279126,9698
643154,8422	279139,5375
643129,6044	279137,653
643054,9618	279156,074
642994,1075	279158,7199
642956,4043	279149,4594
642824,7738	279104,4802
642761,2737	279065,4541
642646,1797	279026,4279
642574,3939	278994,0939
642498,6742	278956,3132
642384,1348	278916,2607
642221,5498	278857,4533
642091,8278	278815,9423
642017,1316	278780,0342
642031,6837	278569,69
642041,7223	278570,3171
641842,3889	278527,9808
641778,8845	278468,0043
641611,3033	278325,1193
641551,3269	278259,8509
641433,1381	278109,9099
641364,3416	278014,6532
641353,7575	277968,7889
641355,5215	277882,3523
641191,4684	277656,5587
641120,9079	277631,8625
641004,4831	277623,0425
640937,4506	277589,5262
640861,5981	277543,6619
640718,7131	277496,0336
640626,9845	277457,2253
640577,5921	277448,4053
640465,3472	277467,6983
640307,9198	277494,1566
640169,0133	277544,4276
640097,7808	277492,5056

640053,6805	277462,5174
640039,5684	277427,2371
640002,5242	277367,2607
639960,1879	277342,5645
639901,9755	277307,2843
639854,3471	277247,3079
639840,235	277081,4907
639773,2026	277056,7946
639796,1347	277010,9302
639831,415	277010,9302
639803,1908	276827,473
639771,4386	276825,709
639716,7542	276818,6529
639640,9017	276763,9685
639556,2291	276688,116
639510,3647	276647,5437
639438,0402	276552,2871
639342,7836	276430,5702
639221,0667	276349,4256
639152,2703	276273,5731
638940,5888	276245,3489
638913,0702	276271,6327
638835,4537	276347,838
638788,8837	276442,3891
638726,7905	276576,454
638707,0336	276558,1083
638684,4542	276452,2676
638609,6601	276346,4268
638560,2678	276277,2775
638475,5952	276212,3619
638364,1096	276126,2781
638296,3715	276254,6982
638262,5025	276402,8752
638250,7803	276441,1129
638238,5119	276481,903
638031,1757	276509,9047
637726,2428	276473,4357
637705,0746	276439,5667
637672,6168	276424,0434
637637,3366	276432,5106
637569,5985	276419,8097
637545,6079	276467,7909
637545,0777	276467,4521
637544,6058	276471,4636
637409,5047	276669,7771

637263,2485	276803,6387
637201,2755	276845,7804
637171,5285	276808,5966
637239,6987	276771,4128
637297,9533	276723,0739
637450,4069	276549,5495
637497,4072	276436,996
637494,8044	276435,333
637549,8415	276395,8192
637549,8415	276337,9596
637514,5613	276312,5578
637473,6362	276299,8569
637312,3928	276347,5289
637253,5612	276403,4552
636992,819	276596,4853
636967,5533	276538,8795
636942,2875	276480,263
636898,8305	276441,8591
636875,586	276402,4446
636863,4585	276375,1576
636877,6073	276251,8609
636886,703	276199,3082
636874,5754	276164,9469
636640,1095	276379,2002
636623,9395	276435,7954
636507,7172	276396,3808
636489,5259	276432,7635
636424,8456	276412,5509
636473,3558	276337,7644
636514,7916	276280,1585
636523,8872	276238,7228
636566,3336	276156,8618
636564,3124	276097,2347
636543,0892	276027,5013
636513,7809	275975,9593
636524,0054	275933,4566
636539,219	275904,3524
636569,3421	275907,8839
636597,8428	275918,2721
636601,3962	275836,222
636520,0367	275725,0968
636468,4428	275611,9872
636410,8958	275467,789
636419,4948	275394,367
636436,0313	275262,075

636325,5675	275195,9291
636250,1611	275149,6269
636197,2443	275086,7882
636135,0671	275002,7829
636115,2234	274959,1265
636084,1347	274941,2671
635986,9002	275339,4658
635834,7645	275332,1898
635773,2487	275275,3042
635780,5248	275236,2781
635791,7519	275222,8321
635799,7071	275197,9135
635783,1706	275164,8405
635758,2405	275136,7433
635717,0246	275109,9393
635701,8111	275134,4133
635608,5453	275223,0489
635566,8733	275266,0438
635651,5401	275387,7524
635489,4825	275563,7007
635716,3632	275750,8937
635773,2487	275807,1178
635911,4938	275944,04
635989,8525	275999,2271
635938,9456	276066,8309
635807,3483	276233,4145
635607,3113	276477,8457
635556,1549	276410,8133
635497,9425	276349,0728
635443,2581	276306,7366
635392,1018	276220,3
635339,1814	276132,0993
635196,2964	276028,0226
635037,5353	275890,4297
634899,9424	275989,2144
634787,0456	276052,7188
634751,7653	276079,179
634755,2934	276080,943
634700,5128	276120,7796
634790,1491	276204,4401
635078,1804	276430,3236
635100,8882	276400,4448
635312,4299	276473,349
635455,8479	276516,3744
635448,677	276534,3017

635520,386	276582,1077
635516,8006	276600,0349
635595,6805	276656,207
635675,7556	276704,013
635751,0501	276770,9415
635729,5374	276831,8941
635685,3168	276925,1159
635828,7349	277039,8503
635901,639	277092,4369
636036,691	277203,5859
636156,2061	277145,0235
636231,5006	277104,3884
636325,9174	277204,7811
636462,1646	277276,4901
636591,2408	277355,37
636627,0954	277367,3215
636609,1681	277382,8585
636653,3887	277405,5663
636749,0007	277466,519
636826,6855	277513,1299
636936,6393	277570,4971
636997,592	277594,4001
637068,1059	277617,108
637120,6925	277639,8158
637150,5713	277679,2558
637181,6452	277725,8667
637228,256	277766,5018
637288,0136	277797,5757
637376,4547	277833,4302
637511,5067	277863,309
637603,5333	277881,2362
637658,5102	277908,7247
637712,292	277946,9695
637770,8543	278010,3125
637817,4652	278066,4845
637860,4906	278110,7051
637879,613	278125,0469
637945,3463	278047,3621
638057,6904	277937,4083
638135,3752	277890,7974
638144,9364	277878,8459
638150,9122	277829,8448
638160,4734	277795,1854
638159,2782	277758,1357
638141,351	277718,6958



638121,0334	277695,9879
638089,9595	277667,3043
638081,5935	277655,3528
638109,0819	277574,0826
638156,6638	277470,1418
638492,7999	277658,7515
638630,9892	277733,4484
638656,3591	277750,3617
638692,9848	277766,8433
638729,3651	277795,9475
638739,9485	277819,76
638747,886	277844,8955
638749,6586	277856,5573
638761,7088	277894,0467
638773,79	277911,1618
638784,2663	277915,0102
638799,4798	277921,6248
638814,0319	277923,6092
638826,5997	277920,3019
638841,1518	277909,7185
638860,9956	277899,1352
638894,0686	277892,5206
638951,6156	277877,9685
638984,0271	277885,2445
639031,6522	277913,0258
639052,1574	277924,2707
639069,3554	277942,7915
639082,5846	277970,5728
639075,3085	277994,3854
639059,4335	278039,3646
639060,0949	278108,1564
639064,0637	278136,5992
639070,0168	278153,1357
639079,9387	278163,7191
639091,1835	278167,6878
639102,4284	278165,7034
639114,3346	278159,7503
639148,7305	278140,568
639177,1733	278141,8909
639199,6629	278154,4586
639218,8453	278170,3336
639224,1369	278189,516
639216,1994	278212,0056
639211,5692	278233,1723
639215,538	278259,6307

639227,4442	278283,4433
639234,5757	278298,3264
639241,3349	278303,9485
639296,8975	278334,3756
639366,7537	278347,8304
639411,5718	278349,6979
639551,5595	278378,032
639640,8565	278414,4123
639752,6432	278507,0166
639669,2761	278685,8339
639616,9883	278723,1824
639342,4772	278646,618
639254,7083	278855,7694
639348,0795	278865,1065
639435,8483	278876,311
639508,6778	278887,5156
639581,5073	278921,1292
639658,0716	278943,5382
639714,0943	278949,1405
639771,9844	278988,3564
639813,0677	279001,4283
639870,9578	279018,2351
639923,2456	279042,5116
639940,0524	279059,3184
639912,0411	279268,4698
639923,2456	279283,4091
639852,2835	279477,6211
639805,598	279475,7537
639781,3215	279552,318
639908,3062	279606,4732
640011,0145	279643,8217
640233,2378	279709,1815
640431,1845	279810,0223
640602,9874	279912,7305
640630,9988	279862,3101
640664,6124	279841,7685
640778,5251	279828,6965
640842,0175	279793,2155
640939,1235	279765,2042
641002,6159	279763,3367
641109,0589	279785,7458
641196,8278	279815,6246
641305,1383	279867,9124
641447,0624	279916,4654
641546,0358	279933,2722

641590,854	279933,2722
641611,3956	279787,6132
641689,8274	279793,2155
641928,8575	279688,6398
641880,3045	280121,8819
641915,7855	280131,219
641902,7135	280198,4462
642109,9974	280276,878
642410,6525	280396,393
642539,7632	280449,4053
642568,3517	280321,9684
642509,9942	280298,5892
642492,4601	280035,5779
642637,5149	280126,4364
642626,3568	280348,0035
642588,1006	280340,0334
642561,2393	280458,2233
642692,6333	280512,1732
642862,5687	280579,4004
642991,4209	280618,6163
642985,4688	280596,4262
643013,693	280445,1445
643026,1117	280371,7616
643067,8835	280376,2775
643122,074	280377,4065
643127,7188	280409,0176
643225,939	280396,5989
643300,4509	280380,7934
643316,2564	280293,8628
643350,1255	280293,8628
643359,1572	280265,6386
643431,4111	280278,0573
643481,0857	280285,9601
643519,4706	280226,1248
643653,8178	280247,5752
643692,2027	280255,4779
643792,6808	280236,2855
643797,1242	280237,6704
643831,5995	280170,4877
643911,2981	280200,7529
643911,3623	280200,8273
644010,5716	280208,0613
644033,151	280187,7399
644120,0815	280202,4164
644219,4307	280229,5117

644047,8276	280590,7814
644018,4744	280683,3567
643913,4804	280797,3825
643862,6768	280865,1206
643552,2107	280787,2218
643514,9548	280871,8944
643474,3119	280861,7337
643423,5084	280968,9856
643682,042	281035,5947
643758,8118	281045,7554
643850,2582	281068,3348
643940,5756	281107,8486
644006,0558	281118,0094
644239,7521	281174,4577
644436,1925	281216,2296
644560,379	281248,9696
644680,0496	281305,418
644702,6289	281314,4498
644720,6924	281287,3545
644718,0715	281272,9393
644764,7889	281203,7283
644968,4848	280958,8818
640301,597	278902,4023
640314,8321	278863,1383
640353,8841	278875,9908
640377,6119	278832,4898
640442,8634	278739,0616
640485,8701	278767,7327
640461,6479	278815,1883
640458,6819	278868,0815
640444,3464	278892,3037
640391,9475	278887,8547
640382,0609	278932,8387
640357,3444	278936,299
640300,0022	278927,8954
640308,4058	278904,1676
640301,597	278902,4023

Załącznik Nr 2 do Zarządzenia  
Regionalnego Dyrektora Ochrony Środowiska w Kielcach  
z dnia 25 kwietnia 2014 r. w sprawie ustanowienia planu  
zadań ochronnych dla obszaru Natura 2000 Ostoja  
Szaniecko-Solecka PLH260034

### MAPA OBSZARU NATURA 2000

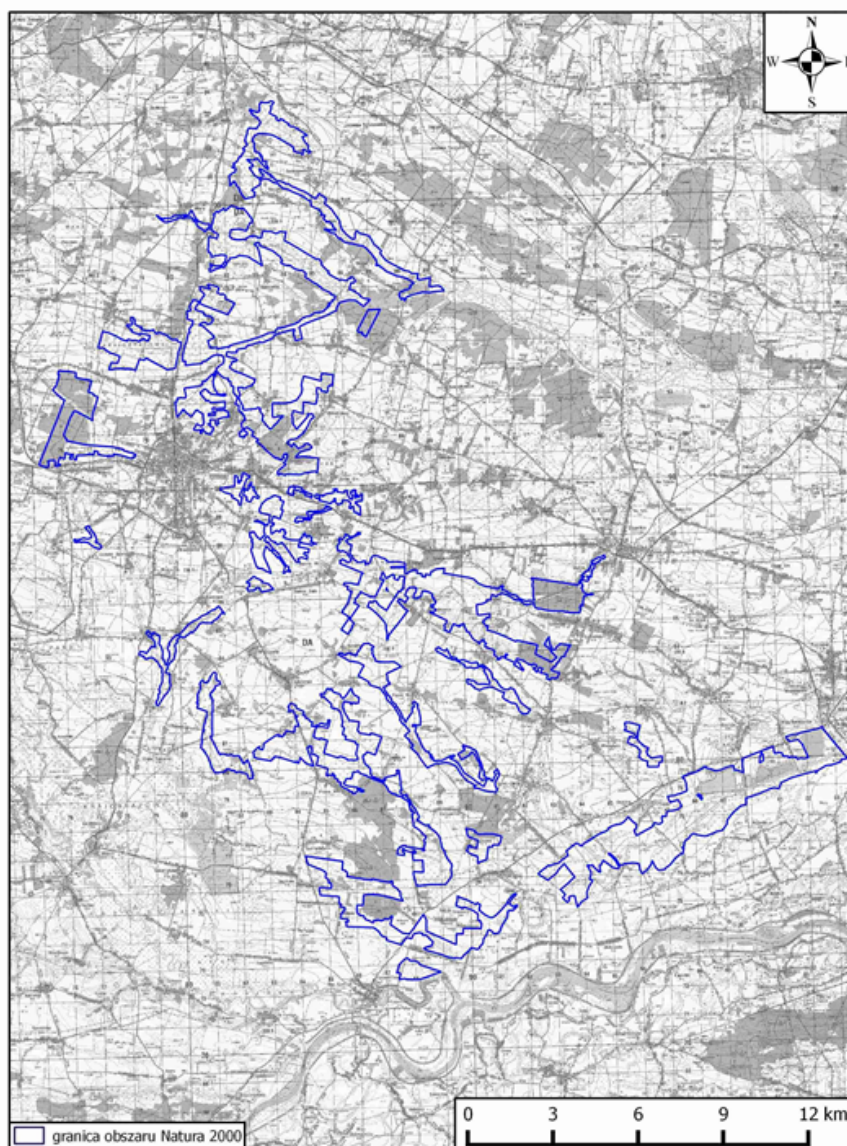

Załącznik nr 3 do zarządzenia Regionalnego Dyrektora Ochrony Środowiska w Kielcach z dnia 25 kwietnia 2014 r. w sprawie ustanowienia planu zadań ochronnych dla obszaru Natura 2000 Ostoja Szaniecko-Solecka PLH260034

**IDENTYFIKACJA ISTNIEJĄCYCH I POTENCJALNYCH ZAGROŻEŃ DLA ZACHOWANIA WŁAŚCIWEGO STANU OCHRONY SIEDLISK PRZYRODNICZYCH ORAZ GATUNKÓW ROŚLIN I ZWIERZĄT I ICH SIEDLISK BEDACYCH PRZEDMIOTAMI OCHRONY**

Lp.	Przedmiot ochrony	Zagrożenia		Opis zagrożenia
		Istniejące	Potencjalne	
<b>Siedliska przyrodnicze</b>				
1.	*1340 Śródładowe słone łąki, pastwiska i szuwary ( <i>Glauco-Puccinietalia</i> część - zbiorowiska śródładowe)	A06.04 zaniechanie produkcji uprawnej I02 problematyczne gatunki rodzime	K02.01 zmiana składu gatunkowego (sukcesja) J02.01 zasypywanie terenu, melioracje i osuszanie - ogólnie	Zagrożeniem jest zaprzestanie użytkowania łąk, w tym koszenia. Problematycznym gatunkiem rodzimym jest trzcina pospolita zarastająca łąki. Potencjalne Skład gatunkowy roślin na łąkach zmienia się w wyniku zaprzestania użytkowania, dochodzi do ewolucji biocenotycznej, powoli zachodzi sukcesja. Zagrożeniami mogą też być zasypywanie terenu, melioracje, osuszanie.
2.	2330 Wydmy śródładowe z murawami napiaskowymi ( <i>Corynephorus, Agrostis</i> )	U Nieznane zagrożenie lub nacisk	U Nieznane zagrożenie lub nacisk	Zagrożenia zostaną określone w trakcie inwentaryzacji przedmiotu ochrony.
3.	3130 Brzegi lub osuszane dna zbiorników wodnych ze zbiorowiskami z <i>Littorelletea, Isoëto Nanojuncetea</i>	U Nieznane zagrożenie lub nacisk	U Nieznane zagrożenie lub nacisk	Zagrożenia zostaną określone w trakcie inwentaryzacji przedmiotu ochrony.
4.	3150 Starorzecza i naturalne eutroficzne zbiorniki wodne ze zbiorowiskami z <i>Nympheion, Potamion</i>	U Nieznane zagrożenie lub nacisk	U Nieznane zagrożenie lub nacisk	Zagrożenia zostaną określone w trakcie inwentaryzacji przedmiotu ochrony.

5.	<b>4030</b> Suche wrzosowiska ( <i>Calluno-Genistion, Pohlio-Callunion, Calluno-Arctostaphylion</i> )	U Nieznane zagrożenie lub nacisk	U Nieznane zagrożenie lub nacisk	Zagrożenia zostaną określone w trakcie inwentaryzacji przedmiotu ochrony.
6.	<b>5130</b> Formacje z jałowcem pospolitym ( <i>Juniperus communis</i> ) na wrzosowiskach lub na wapiennych murawach	U Nieznane zagrożenie lub nacisk	U Nieznane zagrożenie lub nacisk	Zagrożenia zostaną określone w trakcie inwentaryzacji przedmiotu ochrony.
7.	<b>6120</b> Ciepłolubne, śródładowe murawy napiaskowe ( <i>Koelerion glaucae</i> )	X Brak zagrożeń i nacisków	C01.01.01 kamieniołomy piasku i żwiru K02.01 zmiana składu gatunkowego (sukcesja)	Potencjalnym zagrożeniem dla siedliska jest eksploatacja kruszywa z terenu, na którym znajdują się siedliska. W wyniku sukcesji – zarastania może dojść do zmiany składu gatunkowego i zaniku siedliska.
8.	<b>6210</b> Murawy kserotermiczne ( <i>Festuco-Brometea</i> i ciepłolubne murawy z <i>Asplenion septentrionalis Festucion pallentis</i> )	A04.03 zarzucenie pasterstwa, brak wypasu K02.01 zmiana składu gatunkowego (sukcesja) I02 problematyczne gatunki rodzime E03.01 pozbywanie się odpadów z gospodarstw domowych / obiektów rekreacyjnych A08 nawożenie /nawozy sztuczne/	A01 uprawa B01.01 zalesianie terenów otwartych (drzewa rodzime) J03.02 regulowanie (prostowanie) koryt rzecznych C01 górnictwo w kopalniach i kamieniołomach G01.03 pojazdy zmotoryzowane	Zagrożeniem jest zarzucanie pasterstwa i koszenia, co prowadzi do ewolucji biocenotycznej, ekspansji drzew i krzewów. Zagrożeniem dla siedliska jest ekspansja trzcinnika i innych traw. Siedlisko jest zagrożone zasypywaniem odpadami, śmieciami z gospodarstw domowych. Na murawy dostają się nawozy z otaczających pól zmieniając właściwości podłoża siedliska. Potencjalnym zagrożeniem dla muraw jest rozjeżdżanie pojazdami zmotoryzowanymi – nielegalne trasy dla quadów. Murawy mogą być zagrożone przez uprawę, zao-rywanie, zalesianie. Zagrożeniem może też być pozyskanie materiału skalnego, kruszyw w kamieniołomach i kopalniach.
9.	<b>*6230</b> Górskie i niżowe murawy bliźniczkowe ( <i>Nardion</i> - płaty bogate florystycznie)	U Nieznane zagrożenie lub nacisk	U Nieznane zagrożenie lub nacisk	Zagrożenia zostaną określone w trakcie inwentaryzacji przedmiotu ochrony.
10.	<b>6410</b> Zmiennowilgotne łąki trzęślicowe ( <i>Molinion</i> )	A06.04 zaniechanie produkcji uprawnej K02.01 zmiana składu gatunkowego (sukcesja) A08 nawożenie /nawozy sztuczne/ I02 problematyczne gatunki rodzime	B01.01 zalesianie terenów otwartych (drzewa rodzime) J02.01 zasypywanie terenu, melioracje i osuszanie - ogólne	Zagrożeniem dla siedliska jest zaprzestanie użytkowania, w tym koszenia, która prowadzi do ewolucji biocenotycznej, powolnej sukcesji. Zagrożeniem jest też dostawa nawozów z otaczających pól i ekspansja trzciny. Potencjalnie siedlisku może zagrozić zalesianie, zasypywanie terenu, melioracje, osuszanie.
11.	<b>6440</b> Łąki selernicowe ( <i>Cnidion dubii</i> )	U Nieznane zagrożenie lub nacisk	U Nieznane zagrożenie lub nacisk	Zagrożenia zostaną określone w trakcie inwentaryzacji przedmiotu ochrony.

12.	<b>6510</b> Nizowe i górskie świeże łąki użytkowane ekstensywnie ( <i>Arrhenatherion elatioris</i> )	A03.01 intensywne koszenie lub intensyfikacja A03.03 zaniechanie / brak koszenia A04.03 zarzucenie pasterstwa, brak wypasu K02.01 zmiana składu gatunkowego (sukcesja) A08 nawożenie /nawozy sztuczne/	A01 uprawa B01.01 zalesianie terenów otwartych (drzewa rodzime) J02.01 zasypywanie terenu, melioracje i osuszanie - ogólnie	Zagrożeniem jest intensyfikacja koszenia lub jego zaprzestanie, zaprzestanie wypasu, co prowadzi do ewolucji biocenotycznej, zarastania drzewami i krzewami. Siedlisko jest również zagrożone nawożeniem nawozami sztucznymi. Potencjalnie siedlisku może zagrozić uprawa, zaorywanie łąk, zalesianie, zasypywanie terenu, melioracje, osuszanie.
13.	<b>7230</b> Górskie i nizinne torfowiska zasadowe o charakterze młak, turzycowisk i mechowisk	A06.04 zaniechanie produkcji uprawnej K02.01 zmiana składu gatunkowego (sukcesja) I02 problematyczne gatunki rodzime	J02.01 zasypywanie terenu, melioracje i osuszanie - ogólne	Siedlisku zagraża zaprzestanie użytkowania, w tym koszenia, która prowadzi do ewolucji biocenotycznej, zarastania drzewami i krzewami, ekspansji trzciny. Potencjalnie siedlisku mogą zagrozić melioracje lub osuszanie.
14.	<b>8210</b> Wapienne ściany skalne ze zbiorowiskami <i>Potentilletalia caulescentis</i>	U Nieznane zagrożenie lub nacisk	U Nieznane zagrożenie lub nacisk	Zagrożenia zostaną określone w trakcie inwentaryzacji przedmiotu ochrony.
15.	<b>9170</b> Grąd środkowoeuropejski i subkontynentalny ( <i>Galio-Carpinetum</i> , <i>Tilio-Carpinetum</i> )	B02.04 usuwanie martwych i umierających drzew	B02 gospodarka leśna i plantacyjna i użytkowanie lasów i plantacji	Siedlisku zagraża usuwanie martwych i zamierających drzew. Potencjalnie niewłaściwy typ rębni może zagrozić siedlisku.
16.	<b>9190</b> Kwaśne dąbrowy ( <i>Quercetea robori-petrae</i> )	U Nieznane zagrożenie lub nacisk	U Nieznane zagrożenie lub nacisk	Zagrożenia zostaną określone w trakcie inwentaryzacji przedmiotu ochrony.
17.	<b>*91E0</b> Łęgi wierzbowe, topolowe, olszowe i jesionowe ( <i>Salicetum albae</i> , <i>Populetum albae</i> , <i>Alnenion glutinoso-incanae</i> ) i olsy źródliskowe	B02.04 usuwanie martwych i umierających drzew J02.01 zasypywanie terenu, melioracje i osuszanie - ogólnie I01 nierodzące gatunki zaborcze	B02 gospodarka leśna i plantacyjna i użytkowanie lasów i plantacji	Usuwanie martwych i zamierających drzew. Melioracje, osuszanie. Nierodzące gatunki zaborcze roślin (dąb czerwony, klon jesionolistny). Potencjalnie zagrożenie może stanowić niewłaściwy typ rębni lub intensyfikacja pozyskania drewna.
18.	<b>91F0</b> Łęgowe lasy dębowo-wiązowo-jesionowe ( <i>Ficario-Ulmetum</i> )	U Nieznane zagrożenie lub nacisk	U Nieznane zagrożenie lub nacisk	Zagrożenia zostaną określone w trakcie inwentaryzacji przedmiotu ochrony.

19.	*9110 Ciepłolubne dąbrowy ( <i>Quercetalia pubescenti petraeae</i> )	U Nieznane zagrożenie lub nacisk	U Nieznane zagrożenie lub nacisk	Zagrożenia zostaną określone w trakcie inwentaryzacji przedmiotu ochrony.
<b>Gatunki roślin</b>				
1.	1617 <i>Angelica palustris</i> (= <i>Ostericum palustre</i> ) Starodub łąkowy	U Nieznane zagrożenie lub nacisk	U Nieznane zagrożenie lub nacisk	Zagrożenia zostaną określone w trakcie inwentaryzacji przedmiotu ochrony.
2.	1758 <i>Ligularia sibirica</i> Jęczyzka syberyjska	K02.01 zmiana składu gatunkowego (sukcesja) J02.01 zasypywanie terenu, melioracje i osuszanie – ogólnie	I02 problematyczne gatunki rodzime	Zagrożeniem dla gatunku jest ewolucja biocenotyczna oraz melioracje, osuszanie. Potencjalnie gatunkowi może zagrażać ekspansja trzciny.
3.	1902 <i>Cypripedium calceolus</i> Obuwik pospolity	K02.01 zmiana składu gatunkowego (sukcesja)	B02 gospodarka leśna i plantacyjna i użytkowanie lasów i plantacji	Gatunkowi może zagrażać zbyt ni wzrost zwarcia drzew i zmiana składu gatunków w jego siedlisku w wyniku ewolucji biocenotycznej. Potencjalnie gatunek może być zagrożony w wyniku wyboru niewłaściwego typu rębni.
4.	1903 <i>Liparis loeselii</i> Lipiennik Loesela	U Nieznane zagrożenie lub nacisk	U Nieznane zagrożenie lub nacisk	Zagrożenia zostaną określone w trakcie inwentaryzacji przedmiotu ochrony.
<b>Gatunki zwierząt</b>				
1.	6177 <i>Maculinea (Phengaris) teleius</i> Modraszek teleius	A02.03 usuwanie trawy pod grunty orne A03.03 zaniechanie / brak koszenia A04.03 zarzucenie pasterstwa, brak wypasu K02.01 zmiana składu gatunkowego (sukcesja) J01.01 wypalanie	A03.03 zaniechanie / brak koszenia A04.03 zarzucenie pasterstwa, brak wypasu K02.01 zmiana składu gatunkowego (sukcesja) J01.01 wypalanie	Zagrożeniem dla gatunku jest zaorywanie łąk będących jego siedliskiem pod grunty orne, zarzucenie koszenia, wypasu, co prowadzi do sukcesji. Gatunkowi zagraża również wypalanie traw.
2.	6179 <i>Maculinea (Phengaris) nausithous</i>	A02.03 usuwanie trawy	A02.03 usuwanie trawy	Zagrożeniem dla gatunku jest zaorywanie łąk będących jego siedliskiem

	Modraszek nausitous	pod grunty orne A03.03 zaniechanie / brak koszenia A04.03 zarzucenie pasterstwa, brak wypasu K02.01 zmiana składu gatunkowego (sukcesja) J01.01 wypalanie	pod grunty orne A03.03 zaniechanie / brak koszenia A04.03 zarzucenie pasterstwa, brak wypasu K02.01 zmiana składu gatunkowego (sukcesja) J01.01 wypalanie	pod grunty orne, z drugiej strony zarzucenie koszenia, wypasu i wynikająca z niego sukcesja. Gatunkowi zagraża również wypalanie traw.
3.	<b>1060</b> <i>Lycaena dispar</i> Czerwończyk nieparek	A02.03 usuwanie trawy pod grunty orne A03.03 zaniechanie / brak koszenia A04.03 zarzucenie pasterstwa, brak wypasu K02.01 zmiana składu gatunkowego (sukcesja) J01.01 wypalanie	A02.03 usuwanie trawy pod grunty orne A03.03 zaniechanie / brak koszenia A04.03 zarzucenie pasterstwa, brak wypasu K02.01 zmiana składu gatunkowego (sukcesja) J01.01 wypalanie	Zagrożeniem dla gatunku jest zaorywanie łąk będących jego siedliskiem pod grunty orne, z drugiej strony zarzucenie koszenia, wypasu i wynikająca z niego sukcesja. Gatunkowi zagraża również wypalanie traw.
4.	<b>1084</b> <i>Osmoderma eremita</i> ( <i>Osmoderma barnabita</i> ) Pachnica dębowa	G05.06 chirurgia drzewna, ścinanie na potrzeby bezpieczeństwa, usuwanie drzew przydrożnych J01.01 wypalanie	G05.06 chirurgia drzewna, ścinanie na potrzeby bezpieczeństwa, usuwanie drzew przydrożnych J01.01 wypalanie	Osobnikom gatunku zagrażają działania mające na celu poprawę stanu zdrowotnego drzew będących siedliskiem gatunku, a także wycinka starych drzew rosnących przy drogach. Zdarzają się przypadki wypalania próchna w starych wierzbach.
5.	<b>1145</b> <i>Misgurnus fossilis</i> Piskorz	U Nieznane zagrożenie lub nacisk	U Nieznane zagrożenie lub nacisk	Zagrożenia zostaną określone w trakcie inwentaryzacji przedmiotu ochrony.
6.	<b>1149</b> <i>Cobitis taenia</i> Koza	U Nieznane zagrożenie lub nacisk	U Nieznane zagrożenie lub nacisk	Zagrożenia zostaną określone w trakcie inwentaryzacji przedmiotu ochrony.
7.	<b>1166</b> <i>Triturus cristatus</i> ( <i>Triturus cristatus cristatus</i> ) Traszka grzebieniasta	J02.01.03 wypełnienie rowów, tam, stawów, sadzawek, bagien lub torfianek K02.01 zmiana składu gatunkowego (sukcesja)	K01.03 wysychanie	Zagrożeniem dla gatunku jest wypływanie i wysychanie rowów, tam, stawów, sadzawek, bagien lub torfianek, co prowadzi do ich zarastania.
8.	<b>1188</b> <i>Bombina bombina</i>	J02.01.03 wypełnienie	K01.03 wysychanie	Zagrożeniem dla gatunku jest wypływanie i wysychanie rowów, tam,



	Kumak nizinny	rowów, tam, stawów, sadzawek, bagien lub torfianek K02.01 zmiana składu gatunkowego (sukcesja)		stawów, sadzawek, bagien lub torfianek, co prowadzi do ich zarastania.
--	---------------	--	--	--

Załącznik nr 4 do zarządzenia Regionalnego Dyrektora Ochrony Środowiska w Kielcach z dnia 25 kwietnia 2014 r. w sprawie ustanowienia planu zadań ochronnych dla obszaru Natura 2000 Ostoja Szaniecko-Solecka PLH260034

### CELE DZIAŁAŃ OCHRONNYCH

Lp.	Przedmiot ochrony	Cele działań ochronnych
<b>Siedliska przyrodnicze</b>		
1.	<b>*1340</b> Śródładowe słone łąki, pastwiska i szuwały ( <i>Glauco-Puccinietalia</i> część - zbiorowiska śródładowe)	<ul style="list-style-type: none"> <li>• Poprawa stanu siedliska na znanych stanowiskach.</li> <li>• Uzupełnienie wiedzy na temat siedliska.</li> <li>• Podniesienie świadomości ekologicznej mieszkańców</li> </ul>
2.	<b>2330</b> Wydmy śródładowe z murawami napiaskowymi ( <i>Corynephorus, Agrostis</i> )	<ul style="list-style-type: none"> <li>• Uzupełnienie stanu wiedzy.</li> <li>• Podniesienie świadomości ekologicznej mieszkańców.</li> </ul>
3.	<b>3130</b> Brzegi lub osuszane dna zbiorników wodnych ze zbiorowiskami z <i>Littorelletea, Isoëto Nanojuncetea</i>	<ul style="list-style-type: none"> <li>• Uzupełnienie stanu wiedzy.</li> <li>• Podniesienie świadomości ekologicznej mieszkańców.</li> </ul>
4.	<b>3150</b> Starorzecza i naturalne eutroficzne zbiorniki wodne ze zbiorowiskami z <i>Nympheion, Potamion</i>	<ul style="list-style-type: none"> <li>• Uzupełnienie stanu wiedzy.</li> <li>• Podniesienie świadomości ekologicznej mieszkańców.</li> </ul>
5.	<b>4030</b> Suche wrzosowiska ( <i>Calluno-Genistion, Pohlio-Callunion, Calluno-Arctostaphylion</i> )	<ul style="list-style-type: none"> <li>• Uzupełnienie stanu wiedzy.</li> <li>• Podniesienie świadomości ekologicznej mieszkańców.</li> </ul>
6.	<b>5130</b> Formacje z jałowcem pospolitym ( <i>Juniperus communis</i> ) na wrzosowiskach lub na wapiennych murawach	<ul style="list-style-type: none"> <li>• Uzupełnienie stanu wiedzy.</li> <li>• Podniesienie świadomości ekologicznej mieszkańców.</li> </ul>
7.	<b>*6120</b> Ciepłolubne, śródładowe murawy napiaskowe ( <i>Koelerion glaucae</i> )	<ul style="list-style-type: none"> <li>• Poprawa stanu siedliska.</li> <li>• Utrzymanie otwartego charakteru siedliska.</li> <li>• Podniesienie świadomości ekologicznej mieszkańców.</li> </ul>

8.	6210 Murawy kserotermiczne ( <i>Festuco-Brometea</i> i ciepłolubne murawy z <i>Asplenion septentrionalis Festucion pallentis</i> )	<ul style="list-style-type: none"> <li>• Zachowanie i poprawa stanu siedliska.</li> <li>• Ograniczenie postępu sukcesji naturalnej, ekspansji gatunków drzewiastych.</li> <li>• Utrzymanie tradycyjnej gospodarki łąkarskiej.</li> <li>• Podniesienie świadomości ekologicznej mieszkańców.</li> </ul>
9.	6230 Górskie i niżowe murawy bliźniczkowe ( <i>Nardion</i> - płaty bogate florystycznie)*	<ul style="list-style-type: none"> <li>• Uzupełnienie stanu wiedzy.</li> <li>• Podniesienie świadomości ekologicznej mieszkańców.</li> </ul>
10.	6410 Zmiennowilgotne łąki trzęślicowe ( <i>Molinion</i> )	<ul style="list-style-type: none"> <li>• Poprawa stanu siedliska.</li> <li>• Utrzymanie tradycyjnej gospodarki łąkarskiej.</li> <li>• Podniesienie świadomości ekologicznej mieszkańców.</li> </ul>
11.	6440 Łąki selernicowe ( <i>Cnidion dubii</i> )	<ul style="list-style-type: none"> <li>• Uzupełnienie stanu wiedzy.</li> <li>• Podniesienie świadomości ekologicznej mieszkańców.</li> </ul>
12.	6510 Niżowe i górskie świeże łąki użytkowane ekstensywnie ( <i>Arrhenatherion elatioris</i> )	<ul style="list-style-type: none"> <li>• Zachowanie i poprawa stanu siedliska.</li> <li>• Utrzymanie tradycyjnej gospodarki łąkarskiej.</li> <li>• Podniesienie świadomości ekologicznej mieszkańców.</li> </ul>
13.	7230 Górskie i nizinne torfowiska zasadowe o charakterze młak, turzycowisk i mechowisk	<ul style="list-style-type: none"> <li>• Poprawa stanu siedliska.</li> <li>• Zachowanie właściwego stanu uwodnienia.</li> <li>• Uzupełnienie stanu wiedzy na temat siedliska.</li> <li>• Podniesienie świadomości ekologicznej mieszkańców.</li> </ul>
14.	8210 Wapienne ściany skalne ze zbiorowiskami <i>Potentilletalia caulescentis</i>	<ul style="list-style-type: none"> <li>• Uzupełnienie stanu wiedzy.</li> <li>• Podniesienie świadomości ekologicznej mieszkańców.</li> </ul>
15.	9170 Grąd środkowoeuropejski i subkontynentalny ( <i>Galio-Carpinetum</i> , <i>Tilio-Carpinetum</i> )	<ul style="list-style-type: none"> <li>• Poprawa stanu siedliska.</li> <li>• Stopniowa poprawa struktury i funkcji siedliska na stanowiskach w granicach obszaru, ze szczególnym uwzględnieniem zwiększenia zasobów martwego drewna.</li> </ul>
16.	9190 Kwaśne dąbrowy ( <i>Quercetea robori-petrae</i> )	<ul style="list-style-type: none"> <li>• Uzupełnienie stanu wiedzy.</li> <li>• Podniesienie świadomości ekologicznej mieszkańców.</li> </ul>
17.	*91E0 Łęgi wierzbowe, topolowe, olszowe i jesionowe ( <i>Salicetum albae</i> , <i>Populetum albae</i> , <i>Alnenion glutinoso-incanae</i> ) i olsy źródliskowe	<ul style="list-style-type: none"> <li>• Poprawa stanu siedliska.</li> <li>• Stopniowa poprawa struktury i funkcji siedliska na stanowiskach w granicach ob-</li> </ul>

		<p>szaru, ze szczególnym uwzględnieniem zwiększenia zasobów martwego drewna.</p> <ul style="list-style-type: none"> <li>• Zachowanie właściwego stanu uwodnienia.</li> <li>• Ochrona siedliska przed gatunkami obcymi.</li> </ul>
8.	91F0 Łęgowe lasy dębowo-wiązowo-jesionowe ( <i>Ficario-Ulmetum</i> )	<ul style="list-style-type: none"> <li>• Uzupełnienie stanu wiedzy.</li> <li>• Podniesienie świadomości ekologicznej mieszkańców.</li> </ul>
19.	*91I0 Ciepłolubne dąbrowy ( <i>Quercetalia pubescenti petraeae</i> )	<ul style="list-style-type: none"> <li>• Uzupełnienie stanu wiedzy.</li> <li>• Podniesienie świadomości ekologicznej mieszkańców.</li> </ul>
<b>Gatunki roślin</b>		
1.	1617 <i>Angelica palustris</i> (= <i>Ostericum palustre</i> ) Starodub łąkowy	<ul style="list-style-type: none"> <li>• Uzupełnienie stanu wiedzy.</li> <li>• Podniesienie świadomości ekologicznej mieszkańców.</li> </ul>
2.	1758 <i>Ligularia sibirica</i> Jęczyczka syberyjska	<ul style="list-style-type: none"> <li>• Poprawa stanu siedliska.</li> <li>• Zachowanie właściwego stanu uwodnienia.</li> <li>• Utrzymanie otwartego charakteru siedliska.</li> </ul>
3.	1902 <i>Cypripedium calceolus</i> Obuwik pospolity	<ul style="list-style-type: none"> <li>• Poprawa stanu siedliska.</li> <li>• Utrzymanie niewielkiego zwarcia drzew i umiarkowanego ocienienia na stanowisku.</li> </ul>
4.	1903 <i>Liparis loeselii</i> Lipiennik Loesela	<ul style="list-style-type: none"> <li>• Uzupełnienie stanu wiedzy.</li> <li>• Podniesienie świadomości ekologicznej mieszkańców.</li> </ul>
<b>Gatunki zwierząt</b>		
1.	6177 <i>Maculinea (Phengaris) teleius</i> Modraszek telejus	<ul style="list-style-type: none"> <li>• Poprawa stanu siedliska na znanych stanowiskach.</li> <li>• Uzupełnienie stanu wiedzy.</li> <li>• Podniesienie świadomości ekologicznej mieszkańców.</li> </ul>
2.	6179 <i>Maculinea (Phengaris) nausithous</i> Modraszek nausitous	<ul style="list-style-type: none"> <li>• Poprawa stanu siedliska na znanych stanowiskach.</li> <li>• Podniesienie świadomości ekologicznej mieszkańców.</li> </ul>

3.	<b>1060</b> <i>Lycaena dispar</i> Czerwończyk nieparek	<ul style="list-style-type: none"><li>• Poprawa stanu siedliska na znanych stanowiskach.</li><li>• Podniesienie świadomości ekologicznej mieszkańców.</li></ul>
4.	<b>1084</b> <i>Osmoderma eremita</i> ( <i>Osmoderma barnabita</i> ) Pachnica dębowa	<ul style="list-style-type: none"><li>• Poprawa stanu siedliska.</li><li>• Podniesienie świadomości ekologicznej mieszkańców.</li></ul>
5.	<b>1145</b> <i>Misgurnus fossilis</i> Piskorz	<ul style="list-style-type: none"><li>• Uzupełnienie stanu wiedzy.</li><li>• Podniesienie świadomości ekologicznej mieszkańców.</li></ul>
6.	<b>1149</b> <i>Cobitis taenia</i> Koza	<ul style="list-style-type: none"><li>• Uzupełnienie stanu wiedzy.</li><li>• Podniesienie świadomości ekologicznej mieszkańców.</li></ul>
7.	<b>1166</b> <i>Triturus cristatus</i> ( <i>Triturus cristatus cristatus</i> ) Traszka grzebieniasta	<ul style="list-style-type: none"><li>• Poprawa stanu siedliska na znanych stanowiskach.</li><li>• Podniesienie świadomości ekologicznej mieszkańców.</li></ul>
8.	<b>1188</b> <i>Bombina bombina</i> Kumak nizinny	<ul style="list-style-type: none"><li>• Poprawa stanu siedliska.</li><li>• Podniesienie świadomości ekologicznej mieszkańców.</li></ul>

Załącznik nr 5 do zarządzenia Regionalnego Dyrektora Ochrony Środowiska w Kielcach z dnia 25 kwietnia 2014 r. w sprawie ustanowienia planu zadań ochronnych dla obszaru Natura 2000 Ostoja Szaniecko-Solecka PLH260034

**DZIAŁANIA OCHRONNE ZE WSKAZANIEM PODMIOTÓW ODPOWIEDZIALNYCH ZA ICH WYKONANIE  
I OBSZARÓW ICH WDRAŻANIA**

Przedmiot ochrony	Działania ochronne					
	Nr i nazwa	Zakres prac	Teren realizacji (Obszar wdrażania)	Termin realizacji	Podmiot odpowiedzialny za wykonanie	
<b>Siedliska przyrodnicze</b>						
*1340 Śródładowe słone łąki, pastwiska i szuwały ( <i>Glauco-Puccinietalia</i> część - zbiorowiska śródładowe)	<b>Działania związane z utrzymaniem lub modyfikacją metod gospodarowania</b>					
	<b>B2</b>	Utrzymanie siedliska (Działanie obligatoryjne*)	Odstąpienie od przekształcania terenu, w szczególności poprzez odstąpienie od makroniwelowania terenu, zalesiania, osuszania lub stałego zalewania; Koszenie z wywiezieniem biomasy co najmniej raz na 3 lata ale nie częściej niż 1 raz w roku	Gm. Busko-Zdrój obszar wiejski, obręb Gadawa 12; 14; obręb Owczary: 99/1; 99/3; 99/4; 110/1	Działanie ciągle.	Wykonujący prawa właścicielskie.
	<b>Działania związane z ochroną czynną</b>					

	A2	Koszenie z wywiezieniem biomasy (Działanie fakultatywne*)	Zabieg koszenia w terminie od 15 września do 30 października przeprowadzać od środka na zewnątrz powierzchni; koszenie na wysokości 10-15 cm lub prowadzić użytkowanie zgodnie z wymogami pakietu rolnośrodowiskowego, ukierunkowanego na ochronę siedliska *1340	Działki jak wyżej	Działanie ciągłe.	Wykonujący prawa właścicielskie na podstawie zobowiązania podjętego w związku z korzystaniem z programów wsparcia z tytułu obniżenia dochodowości albo na podstawie porozumienia zawartego z organem sprawującym nadzór nad obszarem Natura 2000
	A11	Ograniczenie ekspansji trzciny, z wywiezieniem biomasy (Działanie fakultatywne*)	Koszenie najsilniej zarosniętych trzcina płatów siedliska; dwa pokosy w roku (w okresie maj/czerwiec i wrzesień/październik) na tych samych powierzchniach, do czasu zlikwidowania gatunku lub osiągnięcia zwarcia nie przekraczającego 20% lub prowadzić użytkowanie zgodnie z wymogami pakietu rolnośrodowiskowego, ukierunkowanego na ochronę siedliska *1340	Działki jak wyżej	Działanie ciągłe.	Wykonujący prawa właścicielskie na podstawie zobowiązania podjętego w związku z korzystaniem z programów wsparcia z tytułu obniżenia dochodowości albo na podstawie porozumienia zawartego z organem sprawującym nadzór nad obszarem Natura 2000
<b>Działania związane z monitoringiem stanu przedmiotów ochrony oraz monitoringu realizacji celów działań ochronnych</b>						
	C1	Ocena stanu zachowania przedmiotów ochrony.	Zgodnie z obowiązującą metodyką.	Punkty monitoringu zostaną wyznaczone zgodnie z obowiązującą metodyką, w trakcie pierwszego monito-	W trakcie obowiązywania planu zadań ochronnych.	Sprawujący nadzór nad obszarem Natura 2000.

				ringu po ogólnej lustracji płątów siedliska.		
<b>Uzupełnienie stanu wiedzy o przedmiocie ochrony</b>						
	D1	Inwentaryzacja miejsc potencjalnego występowania.	Poszukiwanie miejsc potencjalnego występowania w sąsiedztwie zinwentaryzowanych płątów, ocena stopnia zasolenia i szans wytworzenia się słonorośli po przywróceniu użytkowania.	Sąsiedztwo zinwentaryzowanych płątów i miejsca potencjalnego występowania na podstawie dostępnych danych.	Do 5 lat od wydania zarządzenia.	Sprawujący nadzór nad obszarem Natura 2000.
<b>2330</b> Wydmy śródlądowe z murawami napiaskowymi ( <i>Corynephorus</i> , <i>Agrostis</i> )	<b>Uzupełnienie stanu wiedzy o przedmiocie ochrony</b>					
	D1	Inwentaryzacja terenowa i uzupełnienie stanu wiedzy.	Analiza rozmieszczenia i stanu zachowania przedmiotu ochrony. Określenie uwarunkowań ochrony oraz podjęcie stosownych działań w oparciu o uzyskane nowe dane.	W obszarze Natura 2000.	Do 5 lat od wydania zarządzenia.	Sprawujący nadzór nad obszarem Natura 2000.
<b>3130</b> Brzegi lub osuszane dna zbiorników wodnych ze zbiorowiskami z <i>Littorelletea</i> , <i>Isoëto</i> <i>Nanojuncetea</i>	<b>Uzupełnienie stanu wiedzy o przedmiocie ochrony</b>					
	D1	Inwentaryzacja terenowa i uzupełnienie stanu wiedzy.	Analiza rozmieszczenia i stanu zachowania przedmiotu ochrony. Określenie	W obszarze Natura 2000.	Do 5 lat od wydania zarządzenia.	Sprawujący nadzór nad obszarem Natura 2000.



			uwarunkowań ochrony oraz podjęcie stosownych działań w oparciu o uzyskane nowe dane.			
<b>3150</b> Starorzeczka i naturalne eutroficzne zbiorniki wodne ze zbiorowiskami z <i>Nympheion</i> , <i>Potamion</i>	<b>Uzupełnienie stanu wiedzy o przedmiocie ochrony</b>					
	D1	Inwentaryzacja terenowa i uzupełnienie stanu wiedzy.	Analiza rozmieszczenia oraz stanu zachowania siedliska.	W miejscach potencjalnego występowania (stawy).	Do 5 lat od wydania zarządzenia.	Sprawujący nadzór nad obszarem Natura 2000.
<b>4030</b> Suche wrzosowiska ( <i>Calluno-Genistion</i> , <i>Pohlio-Callunion</i> , <i>Calluno-Arctostaphylion</i> )	<b>Uzupełnienie stanu wiedzy o przedmiocie ochrony</b>					
	D1	Inwentaryzacja terenowa i uzupełnienie stanu wiedzy.	Analiza rozmieszczenia i stanu zachowania przedmiotu ochrony. Określenie uwarunkowań ochrony oraz podjęcie stosownych działań w oparciu o uzyskane nowe dane.	W obszarze Natura 2000.	Do 5 lat od wydania zarządzenia.	Sprawujący nadzór nad obszarem Natura 2000.
<b>5130</b> Formacje z jałowcem pospolitym ( <i>Juniperus communis</i> ) na wrzosowiskach lub na wapiennych murawach	<b>Uzupełnienie stanu wiedzy o przedmiocie ochrony</b>					
	D1	Inwentaryzacja terenowa i uzupełnienie stanu wiedzy.	Analiza rozmieszczenia i stanu zachowania przedmiotu ochrony. Określenie uwarunkowań ochrony oraz podjęcie stosownych działań w oparciu o uzyskane nowe dane.	W obszarze Natura 2000.	Do 5 lat od wydania zarządzenia.	Sprawujący nadzór nad obszarem Natura 2000.

*6120 Ciepłolubne, śródładowe murawy napiaskowe ( <i>Koelerion glaucae</i> )	<b>Działania związane z utrzymaniem lub modyfikacją metod gospodarowania</b>					
	B1	Utrzymanie siedliska (Działanie obligatoryjne*).	Odstąpienie od przekształcania terenu, zalesiania, zaorywania, nawożenia nawozami organicznymi i mineralnymi, makroniwelacji terenu. Koszenie z wywiezieniem biomasy co najmniej raz na 2 lata.	gm. Busko-Zdrój - obszar wiejski obręb Welec: 84, 86, 87, 88, 89 Solec-Zdrój - gm. wiejska obręb Kików: 100, 103, 104, 105	Działanie ciągle.	Wykonujący prawa właścicielskie.
	<b>Działania związane z ochroną czynną</b>					
	A3	Wycinanie drzew i krzewów z wywiezieniem biomasy (Działanie fakultatywne*).	Wycinka pomiędzy 16 października a końcem lutego, przy lub poniżej szyi korzeniowej; sukcesywnie po ok. 30% powierzchni na rok na najbardziej zarośniętych powierzchniach siedliska.	Działki ewidencyjne jak wyżej.	Działanie ciągle do czasu odkrzewienia powierzchni.	Wykonujący prawa właścicielskie na podstawie porozumienia zawartego z organem sprawującym nadzór nad obszarem Natura 2000.
A2	Koszenie/ścinanie z wywiezieniem biomasy (Działanie fakultatywne*).	Koszenie w terminie od 1 sierpnia do 30 października. Około 50% powierzchni rocznie; po wypasie lub zamiast wypasu lub prowadzić użytkowanie zgodnie z wymogami pakietu rolnośrodowiskowego, ukierunkowanego na ochronę siedliska *6120.	Działki ewidencyjne jak wyżej.	Działanie ciągle.	Wykonujący prawa właścicielskie na podstawie zobowiązania podjętego w związku z korzystaniem z programów wsparcia z tytułu obniżenia dochodowości albo na podstawie porozumienia zawartego z organem sprawującym nadzór nad obszarem Natura 2000	

	<b>A4</b>	Wypas (Działanie fakultatywne*).	Wypas zwierzętami gospodarskimi od 1 maja do 15 października co drugi rok, naprzemiennie z zabiegami koszenia/ ścinania z wywiezieniem biomasy.– wskazane owce, kozy, obsadą do 0,36 i obciążeniem do 4 DJP/ha/rok; około 50% powierzchni rocznie naprzemiennie lub prowadzić użytkowanie zgodnie z wymogami pakietu rolnośrodowiskowego, ukierunkowanego na ochronę siedliska *6120.	Działki ewidencyjne jak wyżej.	Działanie ciągłe,	Wykonujący prawa właścicielskie na podstawie zobowiązania podjętego w związku z korzystaniem z programów wsparcia z tytułu obniżenia dochodowości albo na podstawie porozumienia zawartego z organem sprawującym nadzór nad obszarem Natura 2000
<b>Działania związane z monitoringiem stanu przedmiotów ochrony oraz monitoringiem realizacji celów działań ochronnych</b>						
	<b>C1</b>	Ocena stanu zachowania przedmiotów ochrony.	Zgodnie z obowiązującą metodyką.	Punkty monitoringu zostaną wyznaczone zgodnie z obowiązującą metodyką, w trakcie pierwszego monitoringu po ogólnej lustracji płatów siedliska.	W trakcie obowiązywania planu zadań ochronnych.	Sprawujący nadzór nad obszarem Natura 2000.
<b>6210</b> Murawy kserotermiczne ( <i>Festuco-Brometea</i> i ciepłolubne murawy z <i>Asplenion septentrionalis</i> <i>Festucion pallentis</i> )	<b>Działania związane z ochroną czynną</b>					
	<b>A3</b>	Wycinanie drzew i krzewów z wywiezieniem biomasy (Działanie fakultatywne*)	Wycinka pomiędzy 16 października a końcem lutego, przy lub poniżej szyi korzeniowej; sukcesywnie po ok. 30% powierzchni na rok na najbardziej zarośniętych powierzchniach siedliska.	Nadleśnictwo Chmielnik Obręb Stopnica 136Aa, Gm. Solec-Zdrój, obręb Kików: 444 Gm. Busko-Zdrój, obręb Szaniec: 689; 693; 694; 695; 696; 719; 740; 742; 743; Gm. Busko-Zdrój, obręb	Działanie ciągłe do czasu odsłonięcia powierzchni.	Właściwy terytorialnie Nadleśniczy lub Wykonujący prawa właścicielskie na podstawie porozumienia zawartego z organem sprawującym nadzór nad obszarem Natura 2000.

				<p>Szaniec: 741/1; 743; 744; 745; Gm. Busko-Zdrój, obręb Szaniec: 967/1; 967/2; 967/3; Gm. Busko-Zdrój, obręb Wełecz: 86; 87; 88; 89; 151; 152; 175; 176; 177; Gm. Busko-Zdrój, obręb Łagiewniki: 131; 134; 135; Gm. Busko-Zdrój, obręb Łagiewniki: 202; 203; 204; 205; 206; 207; 208; 210; 211; Busko Zdrój M. obręb_04: 169; 231; 232; 234; 235; 236; 237; 238; 243; 281 Busko-Zdrój M. obręb_05: 1; 2; 3; 17; 18; 24; 27; 28; 29; 168; Gm. Busko-Zdrój, obręb Owczary: 127/8; 269; 581; 583; 585; 587/1; 587/2; 589; 591; 593; 594; 595/1; 595/2; 635; 636; 637/1; 637/2; 638/1; 638/2; 639; 641; 642; Gm. Busko-Zdrój, obręb Owczary: 356; 569; 571/1; 571/2; 573; 575; 670; 825; 831; 837; Gm. Busko-Zdrój, obręb Owczary: 131/6; 133; 134/1; 134/2; 579; Gm. Busko-Zdrój, obręb Żerniki Górne: 38; 99; 100; 101/1; 103; 104; 105; 106; 107; 108; 109; 110; 111; 112; 113; 114; 115; 116; 117; 118/1; 118/2; 119; 120; 121; 122; 123; 124; 125/1; Gm. Busko-Zdrój, obręb</p>		
--	--	--	--	---	--	--

				<p>Żerniki Górne: 236; 237; 238/2; Gm. Busko-Zdrój, obręb Pęczelice: 67; 68; 69; 70; 71; 72; 73; Gm. Busko-Zdrój, obręb Szczaworyż: 5; 6; 35; 36; 38; 795; 1019; 1060; Gm. Busko-Zdrój, obręb Pęczelice: 115; 116/1; 116/2; 117/1; 118; 529; Gm. Busko-Zdrój, obręb Szczaworyż: 101; 102; 812; Gm. Busko-Zdrój, obręb Szczaworyż: 104; 105; 110/2; 110/4; 110/5; 110/6; 110/7; 110/8; 133/1; 163; 164; 813; 1032; Gm. Busko-Zdrój, obręb Skotniki Duże: 1; 3; Gm. Wiślica, obręb Łatanice: 561/1; 561/2; 564; 565; 566; 567/1; 567/2; 568; 569; 570; 571; Gm. Stopnica, obręb Konary: 193; 364/1; 362; Gm. Stopnica, obręb Smogorzów: 373/3; 375; 377/2; 378/1; 378/2; 378/3; 378/4; 379; 380; 381; 382; 383; 384; 385; 386; 387; 388; 389; 390; 391; 392; 393/1; 393/2; 394; 395; 396; 459; 718; 719; 720; 721; 722; 723; 724; Gm. Solec-Zdrój, obręb Sułkowice: 165; 174; 175; Gm. Solec-Zdrój, obręb Sułkowice: 177; 178; 179;</p>		
--	--	--	--	---	--	--

				Gm. Solec Zdrój, obręb Kików: 42; 43; 87; 88; 89; 119; Gm. Solec-Zdrój, obręb Sułkowice: 217; 219; 220; 221; 222; 223; 224; 225; 226; 227; 231; 260; 348; Gm. Stopnica, obręb Smogorzów: 756; Gm. Solec-Zdrój, obręb Kików: 411/1; 411/2; 414; 415; 420; Gm. Solec-Zdrój, obręb Zagaje Kikowskie: 77/1; 77/1;		
A2	Koszenie/ścinanie z wywiezieniem biomasy (Działanie fakultatywne*)	Zabieg koszenia przeprowadzać od 15 sierpnia do 30 października, od środka na zewnątrz powierzchni. Minimum 20%, maksimum 50% pow. rocznie, co rok na różnych powierzchniach. Koszenie na wysokości 10-15 cm lub prowadzić użytkowanie zgodnie z wymogami pakietu rolnośrodowiskowego, ukierunkowanego na ochronę siedliska 6210.	Działki ewidencyjne i oddziały leśne jak wyżej.	Działanie ciągłe	Właściwy terytorialnie Nadleśniczy lub Wykonujący prawa właścicielskie na podstawie zobowiązania podjętego w związku z korzystaniem z programów wsparcia z tytułu obniżenia dochodowości albo na podstawie porozumienia zawartego z organem sprawującym nadzór nad obszarem Natura 2000	
A4	Wypas (Działanie fakultatywne*)	Wypas zwierzętami gospodarskimi od 1 maja do 15 października – wskazane owce, kozy - obsada pomiędzy 0,4-0,6 i obciążenie do 5 DJP/ha/rok. Na ok. 50% ogólnej pow. rocznie. Na innych po-	Działki ewidencyjne i oddziały leśne jak wyżej.	Działanie ciągłe,	Właściwy terytorialnie Nadleśniczy lub Wykonujący prawa właścicielskie na podstawie zobowiązania podjętego w związku z korzystaniem z programów wsparcia z tytułu obniżenia dochodowości	

		wierzchniach niż zabieg koszenia/ścinania z wywiezieniem biomasy (w danym roku) lub prowadzić użytkowanie zgodnie z wymogami pakietu rolnośrodowiskowego, ukierunkowanego na ochronę siedliska 6210.			albo na podstawie porozumienia zawartego z organem sprawującym nadzór nad obszarem Natura 2000
<b>Działania związane z utrzymaniem lub modyfikacją metod gospodarowania</b>					
B1	Utrzymanie siedliska (Działanie obligatoryjne*).	Odstąpienie od przekształcania terenu, zalesiania, zaorywania, nawożenia nawozami organicznymi i mineralnymi, makroniwelacji terenu Koszenie z wywiezieniem biomasy co najmniej raz na 2 lata.	Działki ewidencyjne i oddziały leśne jak wyżej.	Działanie ciągłe.	Właściwy terytorialnie Nadleśniczy lub Wykonujący prawa właścicielskie.
<b>Działania związane z monitoringiem stanu przedmiotów ochrony oraz monitoringu realizacji celów działań ochronnych</b>					
C1	Ocena stanu zachowania przedmiotów ochrony.	Zgodnie z obowiązującą metodyką.	Punkty monitoringu zostaną wyznaczone zgodnie z obowiązującą metodyką, w trakcie pierwszego monitoringu po ogólnej lustracji płatów siedliska.	W trakcie obowiązywania planu zadań ochronnych.	Sprawujący nadzór nad obszarem Natura 2000.
*6230 Górskie i niżowe mura- wy bliźniczkowe ( <i>Nardion</i> - płaty bogate florystycznie)	<b>Uzupełnienie stanu wiedzy o przedmiocie ochrony</b>				

	D1	Inwentaryzacja terenowa i uzupełnienie stanu wiedzy.	Analiza rozmieszczenia i stanu zachowania przedmiotu ochrony. Określenie uwarunkowań ochrony oraz podjęcie stosownych działań w oparciu o uzyskane nowe dane.	W obszarze Natura 2000.	Do 5 lat od wydania zarządzenia.	Sprawujący nadzór nad obszarem Natura 2000.
6410 Zmienneowilgotne łąki trzęślicowe ( <i>Molinion</i> )	<b>Działania związane z utrzymaniem lub modyfikacją metod gospodarowania</b>					
	B1	Utrzymanie siedliska (Działanie obligatoryjne*).	W szczególności poprzez: odstąpienie od zaorywania, zalesiania, nawożenia nawozami organicznymi i mineralnymi, podsiewania gatunków wysokoplennych, osuszania, makroniwelowania terenu. Koszenie z wywiezieniem biomasy co najmniej raz na 3 lata ale nie częściej niż 1 raz w roku.	M. Busko-Zdrój, obręb_04: 1; 2; 3; 4; 5; 6; 7; 8; 9; 10; 11; 12/1; 12/2; 18; 19/1; 19/2; 20; 21; 22; 23; 24; 26; 27; 28; 29; 30; 31; 32; 33; 34; 35; 36; 37; 38; 39; 40; 41; 42; 43; 44; 45; 46; 47; 48; 49; 50;51;52;53; 54; 55; 56; 57; 58; 61; 62/1; 62/2; 63; 64; 65; 66; 67; 68; 69; 70; 71; 72; 73; 74; 75; 77; 78; 79; 80; 81; 82; 83; 84; 85; 86; 87; 88; 89; 90; 91; 92; 93; 94; 95; 96; 97; 98; 99; 100 ;101; 102; 103; 104; 105; 106; 107; 108; 109; 110; 111; 112; 113; 114; 115; 116; 117; 118; 119; 120; 122; 123; 124; 125; 126; 127; 128; 129; 130; 134; 286; 287; 288; 289; 290; 291; 292; M. Busko-Zdrój, obręb_03: 277; 278; 279; 280; 281; 282; 283; 284; 285; 286; 287; 288; 289; Gm. Busko-Zdrój, obręb Mikułowice: 27; 28; 29; 38; 39; 40; 41; 42; 43; 45; 46; 48;	Działanie ciągłe.	Wykonujący prawa właścicielskie.



				<p>49; 50; 51; 62; 89; 90; 91; 92; 102; 103; 104; 105; 106; 107; 108; 109; 110; 111; 112; 113/3; Gm. Busko-Zdrój, obręb Szaniec: 762; 763; 764; 765; 766; 767; 768/1; 768/2; 769; 799; 800; 801; 802; 803; 804; 805; 806; 807; 808; 809; 810; 811; 812; 813; 814; 815; 816; 817; 818; 819; 820; 821/1; 821/2; 822; 823; 824; 825; 826; 827; 828; 829; 830; 831; 832; 833; 834; 835; 836; 837; 838; 839; 840; 841; 842; 843; 844; 845; 846; 847; 848; 849; 850; 851; 852; 853/1; 854; 855; 856; 857; 858; 859/1; 861; 865/1; 865/2; 865/7; 865/6; 865/5; 865/4; 866; 867; 868; 869; 870; 871; 872; 873; 874; 875; 876; 877; 878; 879; 880; 881; 882; 883; 884; 885; 886; 887; 888; 889; 890; 891; 893; 894; 895; 896; 897; 898; 899; 900; 901; 902; 903; 904; 905; 906; 907; 908; 909; 910; 911; 912; 913; 914; 915; 916; 917/1; 917/2; 919; 920; 921; 922; 923; 924; 925; 926; 927; 928; 929; 930; 931; 932; 933; 934; 935; 936; 937; 938; 939; 940; 941; 944; 945; 946; 947; 948; 949; Gm. Busko-Zdrój, obręb Mikułowice: 882/8; 882/7; 909; 910; 911; 912; 913; 914; 915; 916; 917; 918; 919; 920; 921; 923; 924; 925; 926; 927;</p>	
--	--	--	--	--	--

				928; 929; 930; 931; 932; 933; 934; 935; 936; 937; 938; 939; 940; 941; 942; 943; 944; 945; 946; 947; 948; 949; 950; 951; 952; 953; 954; 955; 956; 957; 958; 959; 960; 961; 962; 963; 964; 965; 966; 967; 968; 969; 970; 971; 972; 973; 974; 975; 976; 977; 978; 979; 980; 981; 982; 983; 984; 985; 986; 989; 990; 991; 992; 993; 994; 995; 996; 997; 998; 999/1; 999/2; 1000; 1001; 1002; 1003; 1004; 1005; 1006; 1007; 1008; 1009; 1010; 1011; 1012; 1015; 1016; 1017; 1018; 1019; 1020; 1021; 1022; 1023; 1024; 1025; 1026; 1027; 1028; 1029; 1030; 1031; 1032; 1033; 1034; 1035; 1036; 1037; 1038; 1039; 1040; 1041; 1042; 1043; 1044; 1045; 1046; 1047; 1048; 1049; 1050; 1051; 1052; 1053; 1054; 1055; 1056; 1057; 1058; 1059; 1060; 1061; 1062; 1063; 1064; 1065; 1066; 1067; 1068; 1069; 1070; 1071; 1072; 1073; 1074; 1075; 1076; 1077; 1078; 1079; 1080; 1081; 1082; 1083; 1084; 1085; 1086; 1087; 1088; 1089; 1090; 1091; 1092; 1093; 1094; 1095; 1096; 1097; 1098/1; 1099; 1100; 1101; 1102; 1103; 1104; 1105; 1106; 1107; 1108; 1109;		
--	--	--	--	--	--	--

				<p>1110; 1111; 1112; 1113; 1114; 1115; 1116; 1117; 1118; 1119; 1120; 1121; 1122; 1123; 1124; 1125; 1126; 1127/1; 1127/2; 1127/3; 1128/1; 1128/2; 1128/3; 1128/4; 1128/5; 1128/6; 1128/7; 1129; 1130; 1131; 1132; 1133; 1134; 1135; 1136; 1137; 1138; 1139; 1140; 1141; 1142; 1144/3; 1144/8; 1145; 1146; 1147; 1148; 1149; 1150; 1151/2; 1152; 1153; 1154; 1155; 1156/1; 1156/2; 1156/3; 1156/4; 1157; 1158; 1159; 1160; 1161; 1162; 1163; 1165; 1166; 1167; 1168; 1176; 1177; 1178; 1179; 1180/1; 1180/2; 1181/1; 1181/2; 1182; 1183; 1184; 1185; 1186; 1187; 1188; 1190; 1191/1; 1191/2; 1192/4; 1192/6; 1192/7; 1198; 1098/2; 1199; Gm. Busko-Zdrój, obręb Zwierzyniec: 96; 99; 100; 101; 102; 103; 106; 107; 108; 109; 110/1; 110/2; 110/4; 111; 112; 113; 114; 115; 116; 117; 118; 119; 120; 121; 122; 124; 125; Gm. Busko-Zdrój, obręb Mikułowice: 173/4; 170/3; 187/3; 168/2; 181/2; 288/3; 193/2; 194/2; 230/2; 241/2; 242/2; 248/2; 275/2; 276/2; 286/2; 288/2; 169; 171; 172; 180; 181/1; 183; 184; 185;</p>		
--	--	--	--	--	--	--

				<p>186; 188; 189; 190; 191; 192; 193/1; 194/1; 196; 197; 221; 222; 223; 224; 225; 226; 227; 228; 229; 230/1; 232; 233; 234; 235; 236; 237; 238; 239; 240; 241/1; 242/1; 243; 244; 245; 246; 247; 248/1; 249; 250; 251; 252; 253; 254; 255; 256; 257; 258; 259; 273; 274; 275/1; 276/1; 277; 278; 279; 280; 281; 282; 283; 284; 285; 286/1; 287; 288/1; Gm. Busko-Zdrój, obręb Elźbiecin: 66/14; 66/13; 66/12; 66/11; 66/10; 66/9; 119/7; 118/4; 119/3; 118/2; 119/2; 99; 100; 101; 102; 104; 105; 106; 120; 121; 122; 123; 124; 125; 126; 127; 128; 129; 130; 131; 156; 163; 164; Gm. Busko-Zdrój, obręb Zbrodzice: 1/1; 6/4; 2/1; 6/3; 3/1; 4/1; 5/1; 7/1; 8/1; 9/1; 10/1; 11/1; 12/1; 13/1; 14/1; 15/1; 17/1; 148/4; 152/4; 152/3; 304/6; 304/5; 304/4; 309/4; 319/4; 171/2; 172/2; 309/3; 319/3; 159/1; 160; 161; 162; 163; 164; 165; 166; 167; 168; 169; 170; 173; 174; 175; 176; 177/1; 179; 180; 181; 182; 184; 187; 189/1; 190; 294/1; 296/1; 297; 298/1; 299/1; 300/1; 301/1; 302/1; 305/1; 306/1; 307/1; 308/1; 310/1; 311/1; 312/1; 313/1; 314/1; 315/1; 316/1; 317/1; 318/1; 320/1; 321/1; 322/1; 323/1; 324/1; 325/1;</p>		
--	--	--	--	---	--	--

				<p>326/1; 495; Gm. Busko-Zdrój, obręb Łagiewniki: 525/1; 526/2; 527/2; 528/2; 529/2; 530; 531/4; 531/6; 532; 533/2; 534/2; 535/3; 536/1; 576/3; 577; 578/1; 578/2; 579/4; 580/3; 581/3; 582/3; 583/2; 584/2; 585; 586; 587/2; 595; 596/2; 597; 598/2; 598/3; Gm. Chmielnik, obręb Szyszczycze: 478/2; 499/2; 474/1; 475/1; 476; 477; 478/1; 479; 480; 495; 496; 497; 498; 499/1; 500; 501; 502; 503; 504; 505; 506; 507; 508; 509; 510; 511; 512; 513; 514; 515; 516; 517; 518; 519; 520; 521; 522; 523; 524; 525; 526; 527; 567; Gm. Chmielnik, obręb Kotlice: 2; 3; 4; 5; 6; 7; 8; 9; 10; 11; 12; 15; 31/2; 37/2; 26; 27; 28; 29; 30; 31/1; 32; 33; 34; 35; 38; 39/1; 399/10; 399/9; 399/8; 399/7; 399/6; 399/3; 371; 372; 396; 399/1; 402; Gm. Chmielnik, obręb Ciecierz: 200/2; 200/1; 201; 202; 203; 204; 205; 206; 207; 208; 209; 210; Gm. Chmielnik, obręb Śladków Mały: 521; 522; 523; 525; 526; 527; 528; 529; 530; 531; 532; 533; 534; 535; 536; 544; 545; 546; 547; 548; 549; Gm. Chmielnik, obręb Borzykowa: 8/2; 5; 6; 7; 8/1; 9; 10 ;11; 12; 13; 14; 15; 16; 17;</p>		
--	--	--	--	--	--	--

				<p>18; 36/2; 19; 20; 21; 22; 25; 26; 27; 28; 29; 30; 31; 32; 33; 34; 35; 36/1; 37; 195; 709; Gm. Wiślica, obręb Łatanice: 226/2; 226/1; 227; 228; 231; 232; 233; 508; 509; 510; 511; 512; 513; 514; 515; 516; 517; 518; 519; 520; 521; 522; 523; 524; 525; 526; 527; 528; 529; 532; 533; 534; 535; 536; 537; 538; 539; 540; 541; 542; 544; 545; 546; 547; 548; 549; 550; 551; 552; 553; 554; 555; Gm. Wiślica, obręb Gluzy Szlacheckie: 15; 20; 21; 22; 23; 24; 25; 26; 27; 28; 29; 30; 31; 32; 34; 45; 46; 91; 92; 93; 94; 95; 97; 98; 99; Gm. Wiślica, obręb Chotel Czerwony: 1052; 1053; 1054; 1055; 1056; 1057; 1058; 1059; 1060; 1061; 1062; 1063; 1064; Gm. Solec-Zdrój, obręb Suł- kowice: 162; 164; 165; 167; 168; 169; 170; 171; 172; 173; Gm. Nowy Korczyn, obręb Brzostków: Arkusz 1 :343; 344; 345; 346; 347; 348; 349/1; 350/1; 351; 352; 353; 354; 355; 356/1; 356/2; 357; 358; 359; Gm. Pacanów, obręb Zołcza Ugory: 322; 323; 324; 325; 326; 327; 328; 331; 332; 362; 363; 364; 365; 366; 367; 368; 369; 370; 371; 372; 373; 374; 375; 376; 377; 378; 379; 380; 381; 382; 383; 384; 385; 386;</p>	
--	--	--	--	---	--

				387; 388; 389; 390; 391; 392; 393; 394; 395; 439; Gm. Pacanów, obręb Biechów: 528; 3404/10; 3406/9; 3405/8; 3406/6; 3513/6; 3393/5; 3394/5; 3405/5; 3395/4; 3399/4; 3402/4; 3404/4; 3395/3; 3399/3; 3402/3; 3404/3; 3459/3; 3394/2; 3396/2; 3397/2; 3398/2; 3400/2; 3401/2; 3403/2; 3406/2; 3422/2; 3424/2; 3428/2; 3432/2; 3443/2; 3444/2; 3461/2; 3471/2; 3407; 3423; 3424/1; 3425; 3426; 3427; 3428/1; 3429; 3430/1; 3431; 3432/1; 3433; 3434; 3435; 3437; 3438; 3439/1; 3440; 3441; 3442; 3443/1; 3444/1; 3447; 3448; 3449; 3451; 3453; 3454; 3457; 3458/1; 3459/1; 3460; 3462; 3463; 3464; 3465; 3466; 3471/1; 3472; 3473/1;		
<b>A2</b>	Koszenie/ścinanie z wywiezieniem biomasy (działanie fakultatywne*).	Zabieg koszenia przeprowadzać w terminie od 15 września do 30 października; od środka na zewnątrz powierzchni. Minimum 30% rocznie (optymalnie 50%), w każdym roku na innej powierzchni; koszenie na wysokości ok. 10-15 cm lub prowadzić użytkowanie zgodnie z wymogami pakietu	Działki jak wyżej.	Działanie ciągłe.	Wykonujący prawa właścicielskie na podstawie zobowiązania podjętego w związku z korzystaniem z programów wsparcia z tytułu obniżenia dochodowości albo na podstawie porozumienia zawartego z organem sprawującym nadzór nad obszarem Natura 2000	

			rolnośrodowiskowego, ukierunkowanego na ochronę siedliska 6410.			
A4	Wypas (Działanie fakultatywne*)	Wypas zwierzętami gospodarskimi od 15 lipca do 15 października – wskazane bydło, owce, kozy obsada do 0,36 i obciążenie do 4 DJP/ha/rok. Na ok. 30 % powierzchni rocznie. Na innych powierzchniach niż zabieg koszenie/ścinanie z wywiezieniem biomasy (w danym roku) lub prowadzić użytkowanie zgodnie z wymogami pakietu rolnośrodowiskowego, ukierunkowanego na ochronę siedliska 6410.	Działki ewidencyjne jak wyżej	. Działanie ciągłe.	Wykonujący prawa właścicielskie na podstawie zobowiązania podjętego w związku z korzystaniem z programów wsparcia z tytułu obniżenia dochodowości albo na podstawie porozumienia zawartego z organem sprawującym nadzór nad obszarem Natura 2000	
<b>Działania związane z monitoringiem stanu przedmiotów ochrony oraz monitoringu realizacji celów działań ochronnych</b>						
C1	Ocena stanu zachowania przedmiotów ochrony.	Zgodnie z obowiązującą metodyką.	Punkty monitoringu zostaną wyznaczone zgodnie z obowiązującą metodyką, w trakcie pierwszego monitoringu po ogólnej lustracji płątów siedliska.	W trakcie obowiązywania planu zadań ochronnych.	Sprawujący nadzór nad obszarem Natura 2000.	
<b>6440 Łąki selernicowe (<i>Cnidion dubii</i>)</b>	<b>Uzupełnienie stanu wiedzy o przedmiocie ochrony</b>					
D1	Inwentaryzacja terenowa i	Analiza rozmieszczenia i stanu zachowania	W obszarze Natura 2000.	Do 5lat od wydania zarządzenia.	Sprawujący nadzór nad obszarem Natura 2000.	



		uzupełnienie stanu wiedzy.	przedmiotu ochrony. Określenie uwarunkowań ochrony oraz podjęcie stosownych działań w oparciu o uzyskane nowe dane.			
6510 Niżowe i górskie świeże łąki użytkowane ekstensywnie ( <i>Arrhenatherion elatioris</i> )	<b>Działania związane z utrzymaniem lub modyfikacją metod gospodarowania</b>					
	B1	Utrzymanie siedliska (Działania obligatoryjne*).	W szczególności poprzez: odstąpienie od zaorywania, zalesiania, osuszania, makroniwelacji terenu; koszenie z wywiezieniem biomasy co najmniej raz na 2 lata.	Nadleśnictwo Chmielnik: Obręb Stopnica 128f; 127c; 123i; 122f; Gm. Chmielnik, obręb Szyszczycze: 372- 375; 376/1; 376/2; 377- 379; 386- 389; 555; Gm. Chmielnik, obręb Suskrajowice: 245; 256; 257/2; 258-262; 263/1; 265; 266; 268; Gm. Chmielnik, obręb Borzykowa: 67-69; 70/1; 71/1; 71/2; 72-76; 77/2; 78; 79/1; 79/2; 103; 106; 108; 110; 112; 114; 116; 118; 120; 122; 124; 126; 128; 134; 136; 138; 140; 145; 148; 149; 317-330; 331/1; 331/2; 698 Gm. Gnojno, obręb Kostera: 1-7; 17-24; Gm. Gnojno, obręb Bugaj: 122-129; 270-279; 318; Gm. Gnojno, obręb Bugaj: 159-181; 182/1; 182/2; 183-194; 231-239; 240/1; 240/2; 241; 242/1; 242/2; 243-267; 269; 316; Gm. Gnojno, obręb Balice: 57-	Działanie ciągłe.	Właściwy terytorialnie Nadleśniczy lub Wykonujący prawa właścicielskie.

				<p>59; 60/1; 60/2; 60/3; 61-94; 140; 141; 145; 152/2; 153; 154/1; 155; 157/1; 158; 447; 450/1; 450/2; 451- 455; 456/1; 456/2; 457- 462; 463/1; 463/2; 464- 478; 479/1; 479/2; 480/1; 480/2; 481- 491; 492/1; 492/2; 493- 503; 504/1; 504/2; 505; 506/1; 506/2; 507; 508/1; 508/2; 509- 519; 520/1; 520/2; 521- 537; 538/1; 538/2; 539- 564; 565/1; 565/2; 566- 568; Gm. Busko-Zdrój, obręb Pa- lonki: 765- 779; 780/1; 780/2; 781- 825; Gm. Busko-Zdrój, obręb Słu- żów: 1 - 15; 32- 35; 91; 93; 95; 96/1; 96/2; 97-100; 114; 115; 116/2; 117; 780 Gm. Busko-Zdrój, obręb Słab- kowice: 25-27; 45- 59; 60/2; 61- 84; Gm. Busko-Zdrój, obręb Słab- kowice: 219; 221- 239; 240/1; 240/2; 241- 245; 275; 276; 278; Gm. Chmielnik, obręb Borzy- kowa: 632- 642; 645-648; 649/1; 649/2; 720; 721; Gm. Gnojno, obręb Kostera: 308- 314; 552; Gm. Busko-Zdrój, obręb Sko- rzów: 291- 296; 312- 321; 322/1; 322/2; 343- 357; 404- 415; Gm. Busko-Zdrój, obręb Pod- gaje: 332; 333/1; 333/3; 333/5; 333/6; 343; 344; 346- 358;</p>	
--	--	--	--	---	--

				<p>514- 517; 520- 525; 526/2; 527/2; 528; Gm. Busko-Zdrój, obręb Podgaje: 369- 384; 666 Gm. Busko-Zdrój, obręb Kotki: 248/1; 269- 277; 279; 280; 282- 288; 290- 304; 307; 308; 311- 320; 322- 329; 331- 333; 335; 337- 344; 1012; 1013; Gm. Busko-Zdrój, obręb Las Winiarski: 12; 13; 14/1; 14/2; 15; 16/1; 16/2; 17/1; 209/1; 211; Gm. Busko-Zdrój, obręb Wełecz: 1/1; 1/2; 2/1; 2/2; 3/1; 3/2; 4/1; 4/2; 5/1; 5/2; 6/1; 6/2; 7/1; 7/2; 8/1; 8/2; 9/1; 10/1; 11/1; 12/1; 13/1; 14/1; 15/1; Gm. Busko-Zdrój, obręb Wełecz: 28/1; 28/3; 29/1; 29/2; 29/3; 30/1; 30/2; 30/3; 31/1; 31/2; 31/3; 50/13; 50/32; 50/33; 50/8; Gm. Busko-Zdrój, obręb Owczary: 1/1; 1/2; 2; 3/1; 3/2; 4/1; 4/2; 5- 8; 10/1; 10/2; 15/1; 15/2; 15/3; 16; 17; 18/1; 18/2; 19/1; 19/2; 20- 22; Gm. Busko-Zdrój, obręb Bronina: 173/6; 184; 185; Gm. Busko-Zdrój, obręb Żerniki Górne: 717- 721; 1024; 1026- 1039; Gm. Wiślica, obręb Gluzy Szlacheckie: 93- 95; Gm. Wiślica, obręb Chotel Czerwony : 1034; 1035; Gm. Busko-Zdrój, obręb</p>		
--	--	--	--	---	--	--

				Bilczów: AR_1.952; AR_1.292; AR_1.296; AR_1.452; AR_1.945; AR_1.552; AR_1.720; AR_1.493; AR_1.941; AR_1.548; AR_1.541/2; AR_1.473; AR_1.477; AR_1.564; AR_1.503; AR_1.543; AR_1.498; AR_1.488; AR_1.284; AR_1.559; AR_1.277; AR_1.476; AR_1.267; AR_1.480; AR_1.269; AR_1.551; AR_1.499; AR_1.546; AR_1.276; AR_1.716; AR_1.533/3; AR_1.949; AR_1.475; AR_1.282; AR_1.496/2; AR_1.947; AR_1.447; AR_1.497; AR_1.443; AR_1.532; AR_1.516; AR_1.466; AR_1.464/1; AR_1.512; AR_1.533/1; AR_1.948; AR_1.463; AR_1.535; AR_1.492; AR_1.523; AR_1.563; AR_1.464/3; AR_1.456; AR_1.266; AR_1.465; AR_1.506; AR_1.724; AR_1.464/4; AR_1.534; AR_1.533/4; AR_1.253; AR_1.908; AR_1.255; AR_1.254; AR_1.258; AR_1.256; AR_1.279; AR_1.286; AR_1.449; AR_1.459; AR_1.527; AR_1.454; AR_1.489; AR_1.496/1; AR_1.458;		
--	--	--	--	---	--	--

				AR_1.545; AR_1.509; AR_1.518; AR_1.560; AR_1.528; AR_1.268; AR_1.727; AR_1.263/2; AR_1.533/2; AR_1.946; AR_1.274; AR_1.524; AR_1.464/2; AR_1.455; AR_1.507; AR_1.725; AR_1.540; AR_1.281; AR_1.426; AR_1.259; AR_1.484; AR_1.942; AR_1.555; AR_1.547; AR_1.445; AR_1.514; AR_1.483; AR_1.471; AR_1.470; AR_1.539; AR_1.554; AR_1.940; AR_1.429; AR_1.283; AR_1.293; AR_1.541/1; AR_1.450; AR_1.448; AR_1.517; AR_1.519; AR_1.939; AR_1.728; AR_1.462; AR_1.525; AR_1.260/2; AR_1.904; AR_1.531; AR_1.451; AR_1.520; AR_1.513; AR_1.544; AR_1.561; AR_1.468; AR_1.290; AR_1.265; AR_1.906/2; AR_1.474; AR_1.537; AR_1.444; AR_1.469; AR_1.538; AR_1.490; AR_1.291; AR_1.491; AR_1.461; AR_1.530; AR_1.280; AR_1.562; AR_1.264; AR_1.907; AR_1.486; AR_1.453; AR_1.287; AR_1.427; AR_1.558; AR_1.508/2;		
--	--	--	--	--	--	--

				AR_1.487; AR_1.522; AR_1.270; AR_1.485; AR_1.726/2; AR_1.550; AR_1.467; AR_1.526; AR_1.508/1; AR_1.260/1; AR_1.457; AR_1.252; AR_1.726/1; AR_1.295; AR_1.289; AR_1.294; AR_1.261; AR_1.536; AR_1.7231; AR_1.460; AR_1.479; AR_1.441; AR_1.442; AR_1.529; AR_1.556; AR_1.510; AR_1.257; AR_1.557; AR_1.511; AR_1.515; AR_1.446; AR_1.505; AR_1.271; AR_1.288; AR_1.262; AR_1.263/1; AR_1.297; AR_1.430; AR_1.431; AR_1.542; AR_1.502; AR_1.472; AR_1.272; AR_1.719; AR_1.553; AR_1.278; AR_1.905; AR_1.482; AR_1.906/1; AR_1.717; AR_1.275; AR_1.478; AR_1.549; AR_1.722; AR_1.273; AR_1.501; AR_1.500; AR_1.504; AR_1.718; AR_1.495; AR_1.285; AR_1.481; AR_1.521; AR_1.494; Gm. Stopnica, obręb Konary: 424; 425; 427- 431; 432/2; 433; 434; 405; Gm. Solec-Zdrój, obręb: Suł- kowice: 92; 93; 368; 370; 371; 373; 374; 376; 379; 380/2;	
--	--	--	--	--	--

				<p>381; 382; 396- 398; 400; 401/1; 401/2; 402; 403; 407- 412; 415; 421- 424; 427- 436; 442- 447; 562; Gm. Busko-Zdrój, obręb Bara- nów: 119/1; 144/3; 229/1; 229/2; 230; 231; 232; 237/1; 237/3; 238/1; 238/2; 238/3; 239/1; 239/2; 239/3; 240/1; 240/2; 240/3; 241/1; 241/2; 241/3; 242/1; 242/2; 242/3; 243/1; 243/2; 243/3; 244/1; 244/2; 244/3; 245/1; 245/2; 245/3; 246/1; 246/2; 246/3; 247/1; 247/2; 247/3; 248/1; 248/2; 248/3; 249/1; 249/2; 249/3; 250/1; 250/2; 250/3; 251/1; 251/2; 251/3; 252/1; 252/2; 252/3; 253/1; 253/2; 253/3; 254/1; 254/2; 254/3; 255/1; 255/2; 255/3; 256/1; 256/2; 256/3; 257/1; 257/2; 257/3; 258/1; 258/2; 258/3; 259/1; 259/2; 259/3; 260/1; 260/2; 260/3; 261/1; 261/2; 261/3; 262/1; 262/2; 262/3; 263/1; 263/2; 263/3; 299/3; 300/3; 302/1; 302/2; 302/3; 303/1; 303/2; 303/3; 304/1; 304/2; 304/3; 305/1; 305/2; 305/3; 306/1; 306/2; 306/3; 307/1; 307/2; 307/3; 308/1; 308/2; 308/3; 311/1; 311/2; 311/3; 320/5; 321/3; 323/1; 323/2; 323/3; 324/1; 324/2; 324/3; 325/1; 325/2; 325/3; 326/1; 326/2; 326/3; 340; 341; Gm. Nowy Korczyn, obręb:</p>	
--	--	--	--	---	--

				<p>Piasek Wielki: 111; 117- 121; 145- 150; 257- 259; 267- 284; 285/1; 285/2; 286- 301; 302/1; 303- 310; 323- 327; 330; 331; 332/2; 332/3; 333; 360- 363; 390- 393; 397- 400; 405- 407; 409;</p> <p>Gm. Solec-Zdrój, obręb Zaga- jów: 199/1</p> <p>Gm. Solec-Zdrój, obręb Zaga- jów: 145- 150; 153- 157; 159- 171; 182- 186; 188; 189/1189/2; 190; 194- 197; 214/2; 214/3; 228;</p> <p>Gm. Solec-Zdrój, obręb Chin- ków: 120; 121; 194; 195; 196/2; 197- 238;</p> <p>Gm. Nowy Korczyn. obręb Rzegocin: 68- 79;</p> <p>Gm. Solec-Zdrój, obręb Zagó- rzany: 24/1; 25/1; 26/1; 27/1; 28/1; 29/1;30/1; 31/1; 32/1; 33/1; 34/1; 35/1; 38/1; 39/1; 40/1; 41/1; 249/6; 42/1; 43/1; 44/1; 45/1; 46/1; 47/1; 48/1; 49/1; 51; 267/4; 249/3; 267/3; 243/1; 244/1; 245/1; 246/1; 247/1; 248; 250/1; 251/1; 252/1; 253/1; 254/1; 255/1; 256/1; 257/1; 258/1; 259/1; 261/1; 262/1; 263/1; 264/1; 265/1; 266/1; 268; 269; 270; 271; 272; 273; 274; 275/1; 276/1; 277/1; 278/1; 313/1; 314/1;</p> <p>Gm. Nowy Korczyn, obręb Badrzychowice: 556/3; 559/3; 568/3; 558/2;</p>		
--	--	--	--	--	--	--



				<p>557/1; 561/1; 562/1; 563/1; 564/1; 565; 566/1; 567; 570/1; 571/1572/1; 573/1; 574/1; 575/1; 576/1; 577/1; 578/1; 579/1; 581/1; 582/1; 583/1; 584/1; 585/1; 586/1; 588; 589/1; 590/1; 591/1; 592/1; 595; 596/1; Gm. Busko-Zdrój, obręb Ga- dawa: 285; 286; 287 Gm. Solec-Zdrój, obręb Piasek Mały: 713; 714; 716; 718; 719; 720; 721; 726; 728; 730; 732; 734; 737; 739; 741; 743; 749; 750; 751; 755; 756; 757; 758; 760; 761; 762; 778; 779; 785; 787; 788; 791; 793; 795; 797; 798; 799; 800; 801; 802; 803; 806; 807; 808; 809; 810; 811; 812; 813; 814/1; 815; 816; 817; 818; 820; 822; 823; 824; 825; 826; 895; 896; 897; 898; 899; 900; 901; 902; 903; 904; 905; 906; 907; 908; 909; 910; 911; 912; 913; 914; 915; 916; 917; 918; 919; 920; 921; 922; 926/1; 926/3; 929; 930; 931; 932; 933; 934; 939; 940; 944; 945; 946; 947; 948; 949; 950; 951; 952; 953; 954; 955; 957; 958; 959; 960; 961; 962; 963; 964; 965; 966; 967; 968; 969; 981; 988; 989; 990; 991; 992; 993; 995; 996; 997; 998; 999; 1000; 1001; 1002; 1054; 1055; Gm. Solec-Zdrój, obręb Straż- nik: 401/1; 401/2; 402/1; 402/2; 404/1; 406/1; 408/1;</p>		
--	--	--	--	---	--	--

				<p>410/1; 412/1; 414/1; 416/1; 418/1; 420/1; 422/1; 424/1; 426/1; 428/1; 430/1; 432/1; 433/1; 436/1; 438/1; 438/2; 440/1; 442/1; 444/1; 444/2; 446/1; 448/1; 450/1; 452/1; 454/1; 454/2; 456/1; 458/1; 460/1; 462/1; 464/1; 466/1; 468/1; 470/1; 472/1; 474/1; 476/1; 480/1; 482/1; 484/1; 486/1; 488/1; 490/1; 492/1; 498/1; 498/2; 500/1; 502/1; 504/1; 506/1; 508/1; 510/1; 512/1; 514/1; 516/1; 518/1; 520/1; 522/1; 524/1; 526/1; 528/1; 529/2; 588/1; 588/2; 589; 591; 592; 593; 594/2; 595; 596/1; 596/2; 597; 599; 600; 601; 602; 603; 604; 672; 673; Gm. Solec-Zdrój, obręb Strażnik: 627; 628; 629; 630; 631/1; 631/2; 631/3; 631/4; 632; 639; Gm. Nowy Korczyn, obręb Grotnik Małe: 203; 204; 205; 206/2; 206/3; 207; 208/2; 209; 210/1; 210/2; 211; 212; 213; 214; 215; 216; 217; 218; 219; 299; 1001; 1002/6; 1003; 1004; 1005; 1006; 1007; 1008; 1009; 1010; 1011; 1012/1; 1230; Gm. Nowy Korczyn, obręb Górnówola: 151; 152; 153; 154; 155; 156; 157; 158; 159; 160; 161; 162; 163; 164; 165; 166; 167; 168; 169; 170; 171; 172; 397;</p>		
--	--	--	--	--	--	--

				<p>Gm. Solec Zdrój, obręb Wętnin: 401; 412; 413; 414; 415; 416; 417/1; 417/2; 418; 419; 421; 422; 423; 516; 517; 518; 519; 520; 521; 522; 523; 524; 525;</p> <p>Gm. Pacanów, obręb Biechów: 3510/3; 3510/4; 3544/3; 3547/3; 3753/3; 3753/4; 3800/3; 3862/3; 3509/2; 3542/2; 3543/2; 3544/2; 3561/2; 3691/2; 3692/2; 3693/2; 3694/2; 3697/2; 3753/2; 3757/2; 3761/2; 3767/2; 3775/2; 3785/2; 3795/2; 3796/2; 3796/4; 3798/2; 3799/2; 3800/2; 3807/4; 3819/9; 3821/2; 3822/2; 3823/2; 3824/2; 3825/2; 3826/5; 3826/7; 3830/2; 3851/2; 3852/2; 3862/2; 3862/5; 3865/2; 3689; 3690; 3691/1; 3692/1; 3693/1; 3694/1; 3695; 3696; 3697/1; 3752; 3753/1; 3754; 3755; 3756; 3757/1; 3758; 3761/1; 3767/1; 3775/1; 3776; 3784; 3785/1; 3786; 3787; 3788; 3793; 3797; 3798/1; 3799/1; 3800/1; 3808; 3820; 3827; 3828; 3829; 3830/1; 3831; 3832; 3833; 3834; 3852/1; 3853; 3854; 3855; 3856; 3857; 3858; 3863; 3864; 3866; 3867; 3928; 3948; 3981;</p> <p>Gm. Solec-Zdrój, obręb Włosnowice: 594; 595; 596; 597; 598; 599; 600; 601</p>		
--	--	--	--	--	--	--

				Gm. Solec-Zdrój, obręb Piestrzec: 1189; 1190; 1195; 1196; 1197; 1199; 1209; 1210; 1211; 1212; 1213; 1214; 1215; 1216; 1217; 1241; 1242; 1243; 1244; 1245; 1247; 1248; 1249; 1250; 1251; 1252; 1253; 1254; 1255; 1256; 1257; 1258; 1259; 1260; 1261; 1262; 1263; 1264; 1265; 1266; 1267; 1268; 1269; 1270; 1271; 1272; 1273; 1274; 1305; 1306; 1307; 1308; 1309; 1310; 1311; 1312; 1313;		
<b>A2</b>	Koszenie/ścińnięcie z wywiezieniem biomasy (Działanie fakultatywne*)	Zabieg koszenia w terminie od 15 czerwca do 30 września przeprowadzać od środka na zewnątrz powierzchni; minimum 50% rocznie (optymalnie 90% - w tym przypadku z pozostawieniem pasów runi ok. 10%) w każdym roku na innej powierzchni; koszenie na wysokości 10-15 cm; nie częściej niż dwa pokosy w roku lub prowadzić użytkowanie zgodnie z wymogami pakietu rolnośrodowiskowego, ukierunkowanego na ochronę siedliska 6510.	Działki ewidencyjne i oddziały leśne jak wyżej.	Działania ciągłe.	Właściwy terytorialnie Nadleśniczy lub Wykonujący prawa właścicielskie na podstawie zobowiązania podjętego w związku z korzystaniem z programów wsparcia z tytułu obniżenia dochodowości albo na podstawie porozumienia zawartego z organem sprawującym nadzór nad obszarem Natura 2000.	
<b>A4</b>	Wypas (Działanie	Wypas zwierzętami	Działki ewidencyjne i	Działania ciągłe.	Właściwy terytorialnie Nadle-	

		fakultatywne*)	gospodarskimi od 15 lipca do 15 października – prowadzony zamiast drugiego pokosu; spaszanie powierzchni obsadą do 1 i obciążeniem do 10 DJP/ha/rok; po zakończeniu wypasu wykosić niedojady; dopuszcza się wypas po drugim koszeniu oraz wypas całoroczny, na całej działce, ale nie częściej niż raz na 3 lata lub prowadzić użytkowanie zgodnie z wymogami pakietu rolnośrodowiskowego, ukierunkowanego na ochronę siedliska 6510.	oddziały leśne jak wyżej.		śniczy lub Wykonujący prawa właścicielskie na podstawie zobowiązania podjętego w związku z korzystaniem z programów wsparcia z tytułu obniżenia dochodowości albo na podstawie porozumienia zawartego z organem sprawującym nadzór nad obszarem Natura 2000.
<b>Działania związane z monitoringiem stanu przedmiotów ochrony oraz monitoringu realizacji celów działań ochronnych</b>						
	C1	Ocena stanu zachowania przedmiotów ochrony.	Zgodnie z obowiązującą metodyką.	Punkty monitoringu zostaną wyznaczone zgodnie z obowiązującą metodyką, w trakcie pierwszego monitoringu po ogólnej lustracji płątów siedliska.	W trakcie obowiązywania planu zadań ochronnych.	Sprawujący nadzór nad obszarem Natura 2000.
<b>7230</b> Górskie i nizinne torfowiska zasadowe o charakterze młak, turzycowisk i mechowisk	<b>Działania związane z ochroną czynną</b>					
	A2	Koszenie/ścinanie z wywiezieniem biomasy	Koszenie 10-15 cm, ręczne lub lekkim sprzętem. Po-	Gm. Chmielnik, obręb Borzykowa: 186/2; 188/1; 186/1;	Działanie ciągłe.	Wykonujący prawa właścicielskie na podstawie

	(Działanie fakultatywne*)	wierzchnie z trzciną kosić w maju i wrześniu, pozostałe we wrześniu. Powierzchnie z udziałem trzciny (powyżej 30% zwarcia) kosić co roku, aż do zlikwidowania odnowień trzciny lub prowadzić użytkowanie zgodnie z wymogami pakietu rolno-środowiskowego, ukierunkowanego na ochronę siedliska 7230. Zabiegi wykonywać min. raz na 3 lata z wyjątkiem powierzchni z trzciną - wskazane, co drugi rok.	229/1; 187; 230/1; 185 Gm. Busko-Zdrój obręb Młyny: 389/1; 390/1 Gm. Busko-Zdrój, obręb Młyny: 606/3; 606/4 Gm. Busko-Zdrój, obręb Szaniec: 741/1; 741/2; 745 Gm. Busko-Zdrój, obręb Szaniec: 736; 732; 721; 735/2; 733		zobowiązania podjętego w związku z korzystaniem z programów wsparcia z tytułu obniżenia dochodowości albo na podstawie porozumienia zawartego z organem sprawującym nadzór nad obszarem Natura 2000.
<b>Działania związane z utrzymaniem lub modyfikacją metod gospodarowania</b>					
B1	Utrzymanie siedliska (Działania obligatoryjne*).	W szczególności poprzez odstąpienie od zalesiania, zaorywania, nawożenia nawozami organicznymi i mineralnymi, makroniwelacji terenu. Koszenie z wywiezieniem biomasy co najmniej raz na 3 lata ale nie częściej niż 1 raz w roku.	Działki ewidencyjne jak wyżej.	Działanie ciągłe.	Wykonujący prawa właścicielskie.
<b>Działania związane z monitoringiem stanu przedmiotów ochrony oraz monitoringiem realizacji celów działań ochronnych</b>					

	C1	Ocena stanu zachowania przedmiotów ochrony.	Zgodnie z obowiązującą metodyką.	Punkty monitoringu zostaną wyznaczone zgodnie z obowiązującą metodyką, w trakcie pierwszego monitoringu po ogólnej lustracji płatów siedliska.	W trakcie obowiązywania planu zadań ochronnych.	Sprawujący nadzór nad obszarem Natura 2000.
<b>Uzupełnienie stanu wiedzy o przedmiocie ochrony</b>						
	D1	Inwentaryzacja terenowa i uzupełnienie stanu wiedzy.	Analiza rozmieszczenia i stanu zachowania przedmiotu ochrony. Określenie uwarunkowań ochrony oraz podjęcie stosownych działań w oparciu o uzyskane nowe dane.	Gmina Busko-Zdrój, obręb Zwierzyniec: 95 - 103; 116-121; . Gmina Busko-Zdrój, obręb Mikułowice 1177; 1179	Do 5 lat od wydania zarządzenia.	Sprawujący nadzór nad obszarem Natura 2000.
<b>8210</b> Wapienne ściany skalne ze zbiorowiskami <i>Potentilletalia caulescentis</i>	<b>Uzupełnienie stanu wiedzy o przedmiocie ochrony</b>					
	D1	Inwentaryzacja terenowa i uzupełnienie stanu wiedzy.	Analiza rozmieszczenia i stanu zachowania przedmiotu ochrony. Określenie uwarunkowań ochrony oraz podjęcie stosownych działań w oparciu o uzyskane nowe dane.	W obszarze Natura 2000.	Do 5 lat od wydania zarządzenia.	Sprawujący nadzór nad obszarem Natura 2000.
<b>9170</b> Grąd środkowoeuropejski i subkontynentalny ( <i>Galio-Carpinetum, Tilio-Carpinetum</i> )	<b>Działania związane z utrzymaniem lub modyfikacją metod gospodarowania</b>					
	B1	Wskaźniki do prowadzenia gospodarki leśnej	W wydzieleniach, lub ich częściach, gdzie drzewostan jest częściowo	Nadleśnictwo Pińczów Ob- ręb Pińczów 231d; 233t; 233w; 233x; 231i; 233y;	Działanie ciągłe.	Właściwy terytorialnie Nadleśniczy lub Wykonujący prawa właścicielskie na

			<p>niezgodny z preferowanym składem dla lasów grądowych, prowadzić przebudowę w kierunku drzewostanów liściastych: dąb, buk, jawor, grab, lipa, wiąz, klon. Przebudowę prowadzić w oparciu o złożone metody użytkowania, z maksymalnym wykorzystaniem odnowienia naturalnego. Nie wprowadzać gatunków obcych geograficznie i ekologicznie.</p>	<p>231j; 233z; 231k; 231i; 231m; 231n; 231o; 231p; 231r; 231s; 231t; 231w; 231x; 231y; 231z; 232a; 232ax; 232b; 232c; 232f; 232g; 232h; 232i; 232j; 232l; 232n; 232o; 232p; 232r; 232s; 232w; 232y; 233a; 233ax; 233b; 233bx; 233c; 233cx; 233f; 233h; 233l; 233n; 231a  Nadleśnictwo Pińczów:  Obręb Pińczów 9f; 9h; 9j; 10b; 10i;  Nadleśnictwo Pińczów Obręb Pińczów: 10d; 10f; 10k;  Nadleśnictwo Chmielnik:  Obręb Stopnica 114a; 114c; 115a; 115g; 116a; 116b; 116c; 116d; 116f; 117a; 117b; 117c; 117d; 117f; 118a  Nadleśnictwo Chmielnik:  Obręb Stopnica 136Aa; 136Ac  Nadleśnictwo Chmielnik:  Obręb Stopnica 134k; 136b; 136c; 136d; 136f; 136g; 136Bax; 136Bbx; 136Bby; 136Bcx; 136Bcy; 136Bd; 136Bdx; 136Bdy; 136Bf; 136Bfy; 136Bg; 136Bgx; 136Bgy; 136Bh; 136Bhx; 136Bi; 136Bix; 136Bj; 136Bk; 136Bkx; 136Bl; 136Blx; 136Bm; 136Bmx; 136Bnx; 136Bo; 136Bp; 136Bpx; 136Br; 136Brx;</p>	<p>podstawie porozumienia zawartego z organem sprawującym nadzór nad obszarem Natura 2000.</p>
--	--	--	--	--	--



				136Bs; 136Bsx; 136Bt; 136Btx; 136Bw; 136Bwx; 136Bx; 136Bxx; 136By; 136Byx; 136Bz; 136Bzx Nadleśnictwo Chmielnik: Obręb Stopnica 123a; 123b; 123c; 123d; 123f; 124a; 124b; 124c Nadleśnictwo Chmielnik: Obręb Stopnica 122h; 122i; 123j; 126b; 127a; 127b; 127g; 128g Gm. Busko-Zdrój, obręb Nowy Folwark: 447; 448; 452; 454; 455; 457; 458; 460; 462; 463; 466; 467; 468; 470; 471; 473; 474; 476; 478; 479; 483; 487; 488; 489; 490; 491; 492; 493; 497; 499; 503/1; 503/2; 507; 509; 513; 514; 515; 516; 517; 518; 522; 525; 527; 528; 531; 532; 533; 540; 542; 547; 554; 555; 556; 559; 560; 561; 563/1; 564; 565; 566; 567; 568; 569; 570; 571; 572; 573; 574; 581; 582; 583; 584; 585/1; 585/2; 586/1; 586/2; 587; 588/1; 588/2; 589; 590; 591; 592; 593; 594; 595; 596; 597; 598; 600; 601; 602; 603; 604; 605; 606; 607; 608; 611; 612; 613; 614; 616; 617; 618; 619; 620; 621; 622; 623; 625; 627; 628; 630; 632; 633; 634; 635; 636; 638; 639;		
--	--	--	--	---	--	--

				<p>640; 641; 642; 643; 644; 645; 646; 647; 648; 654; 656; 658; 659; 660; 661; 663; 664; 666; 667; 668; 670; 671; 672; 674/1; 676; 677; 679; 682; 683; 684; 686; 687; 688; 691; 692; 693; 694; 701; 702; 703; 704; 705; 706; 707; 708; 709; 710; 711; 714; 715; 716; 717; 718; 719; 721; 722; 723; 724; 725; 727; 728; 730; 731; 732; 733; 734; 735; 736; 737; 738; 739; 740; 741; 742; 743; 746; 747; 748; 749; 750; 751; 752; 753; 754; 755; 756; 757; 758; 760; 761; 762; 763; 764; 765; 767; 768; 770; 771; 773; 774; 775; 778; 780; 781; 783; 784; 785; 786; 787; 788; 789; 794; 796; 797; 798; 799; 802; 803; 804; 805; 810; 813; 815; 816; 818; 819; 820; 824; 826; 827; 828; 829; 830; 832; 833; 834; Gm. Busko-Zdrój, obręb Łagiewniki: 677/4; 691/4; 677/3; 678/3; 683/3; 675/2; 677/2; 678/2; 680/2; 681/2; 682/2; 683/2; 686/2; 691/2; 692/2; 693/2; 668; 669; 672; 673; 674; 675/1; 676; 677/1; 678/1; 680/1; 681/1; 682/1; 683/1; 684; 685; 686/1; 687; 688; 689; 690; 691/1; 692/1;</p>	
--	--	--	--	---	--

				<p>693/1; 694; 695; 696; 697; 731 Gm. Busko-Zdrój, obręb Błoniec: 110/2; 110/4; 110/5; 110/6; 110/7; 110/8 Gm. Busko-Zdrój, obręb Szczaworyż: 104; 105; 133/1; 163; 164; 813; 1032 Gm. Solec-Zdrój, obręb Sułkowice: 2 - 29; 31 - 36; Gm. Stopnica, obręb Smogorzów: 754 Gm. Solec-Zdrój, obręb Kików: 388/2; 430/1 Gm. Solec-Zdrój, obręb Kików: 700 - 743; 744/2; 745 - 751; 752/2; 753/2; 754 - 760; 763 - 770; 773 - 775; 777 - 785; 792 - 795; 798 - 805; 808 - 815; 818 - 825; 828 - 835; 838 - 847; 850 - 859; 862 - 871; 874 - 883; 895; 898 - 907; 910 - 919; 934 - 943; 946 - 952; 954 - 957; 960 - 973; 976; 978 - 980; 992 - 995; 998 - 1001; 1004 - 1007; 1009 - 1095; 1098; 1099; 1101; 1102; 1103/1; 1103/2; 1104/1; 1104/2; 1105; 1106; 1107; 1108; 1109; 1110; 1111; 1112; 1115; 1128; 1129; 1130; 1131; 1132; 1133; 1134; 1135; 1138/2; 1139; 1140; 1141; 1142; 1143; 1144; 1145; 1146; 1147; 1148; 1149; 1150; 1151; 1152; 1153; 1154; 1155;</p>		
--	--	--	--	---	--	--

				1156; 1157; 1158; 1159; 1160; 1161; 1162; 1163; 1164; 1165; 1166; 1167; 1168; 1169; 1170; 1171; 1172; 1173; 1174; 1175; 1176; 1177; 1178; 1179; 1180; 1181; 1182; 1183; 1184; 1185; 1186; 1187; 1188; 1189; 1190; 1191; 1192; 1193; 1194; 1195; 1196; 1197; 1198; 1199; 1200; 1201; 1202; 1203; 1204; 1205; 1206; 1207; 1208; 1209; 1210; 1211; 1212; 1213; 1214; 1215; 1216; 1217; 1218; 1219; 1220; 1221; 1222; 1223; 1224; 1225; 1226; 1227; 1228; 1229; 1230; 1231; 1232; 1233; 1234; 1235; 1236/1; 1237/1; 1237/2; 1238; 1239; 1240; 1241; 1242; 1243; 1244/1; 1244/2; 1245/1; 1245/2; 1246/1; 1246/2; 1247; 1248; 1249; 1250; 1251; 1252; 1253; 1254; 1260; 1261; 1262; 1263; 1264; 1265; 1266; 1267; 1268; 1269; 1270; 1271; 1272; 1273; 1274; 1275; 1276; 1277; 1278; 1279; 1280; 1281; 1282; 1283; 1284; 1285; 1286; 1287; 1288; 1289; 1290; 1291; 1292; 1293; 1294; 1295; 1296; 1297; 1298; 1299; 1300; 1301; 1302; 1303; 1304; 1305; 1306;		
--	--	--	--	--	--	--

				1307; 1308; 1309; 1310; 1311; 1312; 1313; 1314; 1315; 1316; 1317; 1318; 1319; 1320; 1321; 1322; 1323; 1324; 1325; 1326; 1327; 1328; 1329; 1330; 1331; 1332; 1333; 1334; 1335; 1336; 1337; 1338; 1339; 1340; 1341; 1342; 1343; 1344; 1345; 1346; 1347; 1348; 1349; 1350; 1351; 1352; 1353; 1354; 1355; 1356; 1357; 1358; 1359; 1360/1; 1360/2; 1361/1; 1361/2; 1363; 1364; 1365; 1366; 1367; 1368; 1369; 1370; 1371; 1372; 1373; 1374; 1375; 1376; 1377; 1378; 1379; 1380; 1381; 1382; 1383; 1384; 1385; 1386; 1387; 1388/2; 1396/1; 1396/2; 1397; 1398; 1399; 1400; 1404; 1405; 1406; 1407; 1408; 1409; 1410; 1411; 1412; 1413; 1414; 1415; 1416; 1417; 1418; 1419; 1420; 1421; 1422; 1423; 1424; 1425; 1426; 1427; 1428; 1429; 1430; 1431; 1432; 1433; 1434; 1435; 1436; 1437; 1438; 1439; 1440; 1441; 1442; 1443; 1444; 1445; 1446; 1447; 1448; 1449; 1450; 1451; 1452; 1453; 1454; 1459; 1461; 1462; 1463; 1464; 1465; 1466; 1467; 1468; 1469; 1470;		
--	--	--	--	--	--	--

				1471; 1472; 1479; 1480; 1481; 1482; 1483; 1484; 1485; 1486; 1487/1; 1488/1; 1488/2; 1489; 1490; 1491; 1492/1; 1492/2; 1501; 1502; 1503; 1504; 1505; 1506; 1507; 1508; 1509; 1510; 1511; 1512; 1513; 1514; 1515; 1516; 1517; 1518; 1519; 1520; 1521; 1522; 1523; 1524; 1525; 1526; 1527; 1528; 1529; 1530; 1531; 1532; 1533; 1534; 1535; 1536; 1541; 1542; 1543; 1544; 1545; 1546; 1547; 1548; 1549; 1550; 1551; 1552; 1553; 1554; 1555; 1556; 1557; 1558; 1559; 1560; 1561; 1562; 1563; 1564; 1565; 1566; 1567; 1568; 1569; 1570; 1571; 1572; 1573; 1574; 1575; 1576; 1577; 1578; 1579; 1580; 1581; 1582; 1583; 1584; 1585; 1586; 1587; 1588; 1589; 1590; 1591; 1592; 1593; 1594; 1595; 1596; 1597/1; 1598; 1599; 1600/1; 1601/1; 1602; 1603/1; 1603/2; 1604/1; 1605/1; 1663; 1664; 1668; 1669; 3594; 3595; 3596; 3597; 3598; 3600; 3601; 3602; 3603; 3604; 3605; 3606; 3607; 3608; 3609; 3610; 3611; 3624; 3625; 3668;		
--	--	--	--	---	--	--

	B3	Wskazania do prowadzenia gospodarki leśnej	Zwiększenie zasobów martwego drewna w lesie w postaci pni, wykrotów i posuszu, docelowo w ilości co najmniej 20m <sup>3</sup> /ha w perspektywie ponad 10-letniej. Zwiększenie udziału drzew starych (ponad 10% drzew powyżej wieku rębego)	Działki ewidencyjne i wydzielenia leśne jak wyżej	Działanie ciągłe.	Właściwy terytorialnie Nadleśniczy lub Wykonujący prawa właścicielskie na podstawie porozumienia zawartego z organem sprawującym nadzór nad obszarem Natura 2000.
<b>Działania związane z monitoringiem stanu przedmiotów ochrony oraz monitoringu realizacji celów działań ochronnych</b>						
	C1	Ocena stanu zachowania przedmiotów ochrony.	Zgodnie z obowiązującą metodyką.	Punkty monitoringu zostaną wyznaczone zgodnie z obowiązującą metodyką, w trakcie pierwszego monitoringu po ogólnej lustracji płątów siedliska.	W trakcie obowiązywania planu zadań ochronnych.	Sprawujący nadzór nad obszarem Natura 2000.
9190 Kwaśne dąbrowy ( <i>Quercetea robori-petrae</i> )	<b>Uzupełnienie stanu wiedzy o przedmiocie ochrony</b>					
	D1	Inwentaryzacja terenowa i uzupełnienie stanu wiedzy.	Analiza rozmieszczenia i stanu zachowania przedmiotu ochrony. Określenie uwarunkowań ochrony oraz podjęcie stosownych działań w oparciu o uzyskane nowe dane.	W obszarze Natura 2000.	Do 5 lat od wydania zarządzenia.	Sprawujący nadzór nad obszarem Natura 2000.
*91E0 Łęgi wierzbowe, topolowe, olszowe i jesionowe ( <i>Salicetum albae</i> , <i>Populetum albae</i> , <i>Alnenion glutinoso-incanae</i> ) i	<b>Działania związane z utrzymaniem lub modyfikacją metod gospodarowania</b>					
	B1	Wskazania do	W wydzieleniach, lub ich	Nadleśnictwo Chmielnik	Działanie ciągłe.	Właściwy terytorialnie

olsy źródłiskowe		prowadzenia gospodarki leśnej	częściach, gdzie drzewostan jest częściowo niezgodny z preferowanym składem dla lasów łągowych, prowadzić przebudowę w kierunku drzewostanów liściastych z udziałem topoli, wierzb, jesionów, olch, oraz domieszkowo wiązków i dębów, . Przebudowę prowadzić w oparciu o złożone metody użytkowania, z maksymalnym wykorzystaniem odnowienia naturalnego. Nie wprowadzać gatunków obcych geograficznie i ekologicznie.	Obręb Stopnica: 91f; 91g; 91i; Nadleśnictwo Chmielnik: Obręb Stopnica 145n; 145o; 145p; 145r; 145s; 145t; Nadleśnictwo Pińczów: Obręb Pińczów 6k; 6l; Nadleśnictwo Pińczów: Obręb Pińczów 6d; 6f; 6g; Gm. Chmielnik, obręb Borzykowa: 188/1; 188/2; 189; 190; 191; 192; 193; 229/1; 229/2; 230/1; 230/2; 230/4; 230/5; 230/6; Gm. Busko-Zdrój, obręb Młyny: 389/1; 390/1;		Nadleśniczy lub Wykonujący prawa właścicielskie na podstawie porozumienia zawartego z organem sprawującym nadzór nad obszarem Natura 2000.
	B3	Wskazania do prowadzenia gospodarki leśnej	Zwiększenie zasobów martwego drewna w lesie w postaci pni, wykrotów i posuszu, docelowo w ilości co najmniej 20m <sup>3</sup> /ha w perspektywie ponad 10-letniej. Zwiększenie udziału drzew starych (ponad 10% drzew powyżej wieku rębnego)	Działki ewidencyjne i wydzielenia leśne jak wyżej	Działanie ciągłe.	Właściwy terytorialnie Nadleśniczy lub Wykonujący prawa właścicielskie na podstawie porozumienia zawartego z organem sprawującym nadzór nad obszarem Natura 2000.
	<b>Działania związane z monitoringiem stanu przedmiotów ochrony oraz monitoringu realizacji celów działań ochronnych</b>					
C1	Ocena stanu zachowania przedmiotów ochrony.	Zgodnie z obowiązującą metodyką.	Punkty monitoringu zostaną wyznaczone zgodnie z obowiązującą metodyką, w	W trakcie obowiązywania planu zadań ochronnych.		Sprawujący nadzór nad obszarem Natura 2000.



				trakcie pierwszego monitoringu po ogólnej lustracji płatów siedliska.		
<b>91F0</b> Łęgowe lasy dębowo-wiązowo-jesionowe ( <i>Ficario-Ulmetum</i> )	<b>Uzupełnienie stanu wiedzy o przedmiocie ochrony</b>					
	D1	Inwentaryzacja terenowa i uzupełnienie stanu wiedzy.	Analiza rozmieszczenia i stanu zachowania przedmiotu ochrony. Określenie uwarunkowań ochrony oraz podjęcie stosownych działań w oparciu o uzyskane nowe dane.	W obszarze Natura 2000.	Do 5 lat od wydania zarządzenia.	Sprawujący nadzór nad obszarem Natura 2000.
<b>*91I0</b> Ciepłolubne dąbrowy ( <i>Quercetalia pubescenti petraeae</i> )	<b>Uzupełnienie stanu wiedzy o przedmiocie ochrony</b>					
	D1	Inwentaryzacja terenowa i uzupełnienie stanu wiedzy.	Analiza rozmieszczenia i stanu zachowania przedmiotu ochrony. Określenie uwarunkowań ochrony oraz podjęcie stosownych działań w oparciu o uzyskane nowe dane.	W obszarze Natura 2000.	Do 5 lat od wydania zarządzenia.	Sprawujący nadzór nad obszarem Natura 2000.
<b>Gatunki roślin</b>						
<b>1617</b> <i>Angelica palustris</i> (= <i>Ostericum palustre</i> ) Starodub łąkowy	<b>Uzupełnienie stanu wiedzy o przedmiocie ochrony</b>					
	D1	Inwentaryzacja	Analiza rozmieszczenia	W obszarze Natura 2000.	Do 5 lat od wydania	Sprawujący nadzór nad

		terenowa i uzupełnienie stanu wiedzy.	i stanu zachowania przedmiotu ochrony. Określenie uwarunkowań ochrony oraz podjęcie stosownych działań w oparciu o uzyskane nowe dane.		zarządzenia.	obszarem Natura 2000.
1758 <i>Ligularia sibirica</i> Jęczyczka syberyjska	Przedmiot na znanych stanowiskach nie wymaga odrębnych działań ochronnych związanych z ochroną czynną oraz z utrzymaniem lub modyfikacją metod gospodarowania. Ochrona realizowana jest przez działania zaplanowane dla siedliska 7230, na którym występują stanowiska gatunku.					
	<b>Działania związane z monitoringiem stanu przedmiotów ochrony oraz monitoringiem realizacji celów działań ochronnych</b>					
	C1	Ocena stanu zachowania przedmiotów ochrony.	Zgodnie z obowiązującą metodyką.	Gm. Busko-Zdrój, obręb Młyn: 389/1; 390/1;	W trakcie obowiązywania planu zadań ochronnych.	Sprawujący nadzór nad obszarem Natura 2000.
1902 <i>Cypripedium calceolus</i> Obuwik pospolity	<b>Działania związane z utrzymaniem lub modyfikacją metod gospodarowania</b>					
	B3	Wskazania do prowadzenia gospodarki leśnej.	Prześwietlanie pomiędzy 16 października a końcem lutego sąsiadujących ze stanowiskiem gatunku powierzchni lasu do 50% zwarcia drzewostanu Utrzymanie zwarcia podszytu na poziomie nie przekraczającym 40%	Nadleśnictwo Pińczów, obręb Pińczów: 10m; Nadleśnictwo Chmielnik, obręb Stopnica: 115a; 115g; 116a; 117f;	Działanie ciągłe.	Właściwy terytorialnie Nadleśniczy.
	<b>Działania związane z monitoringiem stanu przedmiotów ochrony oraz monitoringiem realizacji celów działań ochronnych</b>					
	C1	Ocena stanu zachowania	Zgodnie z obowiązującą	Nadleśnictwo Pińczów: 10m	W trakcie	Sprawujący nadzór nad

		nia przedmiotów ochrony.	metodyką.	Nadleśnictwo Chmielnik: 115a,	obowiązywania planu zadań ochronnych.	obszarem Natura 2000
1903 <i>Liparis loeselii</i> Lipiennik Loesela	<b>Uzupełnienie stanu wiedzy o przedmiocie ochrony</b>					
	D1	Inwentaryzacja terenowa i uzupełnienie stanu wiedzy.	Analiza rozmieszczenia i stanu zachowania przedmiotu ochrony. Określenie uwarunkowań ochrony oraz podjęcie stosownych działań w oparciu o uzyskane nowe dane.	W obszarze Natura 2000.	Do 5 lat od wydania zarządzenia.	Sprawujący nadzór nad obszarem Natura 2000.
<b>Gatunki zwierząt</b>						
6177 <i>Maculinea (Phengaris) teleius</i> Modraszek teleius	<b>Działania związane z utrzymaniem lub modyfikacją metod gospodarowania</b>					
	B2	Utrzymanie siedliska (działanie obowiązkowe*)	W szczególności poprzez: odstąpienie od zaorywania, zalesiania, nawożenia nawozami organicznymi i mineralnymi, podsiewania gatunków wysokopłennych, osuszania, makroniwelowania terenu. Koszenie z wywiezieniem biomasy co najmniej raz na 3 lata ale nie częściej niż 1 raz w roku	Gm. Chmielnik, obręb Borzykowa: 733; Gm. Chmielnik, obręb Borzykowa: 5; 6; 7; 8/1; 8/2; 25; 26; 27; 28; 29; 30; 31; 32; 33; 207; 208; 209; 210; 211; 212; 213/1; 213/2; 214; 215/1; 215/2; 216; 217; 218; 219; Gm. Gnojno, obręb Kostera: 6; 7; 20; 21; 22; 23; 24; Gm. Chmielnik, obręb Suskrójowice: 268; Gm. Gnojno, obręb Kostera: 51; 52; 53; Gm. Busko-Zdrój, obręb Słab-	Działanie ciągłe.	Wykonujący prawa właścicielskie.

				<p>kowice: 29; 30; 31; 32; 33; 34; 43; 46; 47; 48; 49; 50; 51; 52; 53; 54; 55; 57; 58; 59; 61; 62; 63; 64; 65; 66; 67; 68; 69; 70; 71; 72; 73; 74; 75; 76; 77;</p> <p>Gm. Busko-Zdrój, obręb Młynny: 896; 898; 899; 900; 901; 902; 903; 904; 905;</p> <p>Gm. Busko-Zdrój, obręb Służów: 391; 392; 393;</p> <p>Gm. Busko-Zdrój, obręb Elżbiecin: 156;</p> <p>Gm. Busko-Zdrój, obręb Zbrodźce: 1/1; 2/1; 3/1; 4/1; 5/1; 6/3; 6/4; 7/1; 8/1; 9/1; 10/1; 13/1; 14/1; 15/1; 17/1;</p> <p>M. Busko-Zdrój, obręb_04: 66; 67; 68; 69; 70; 71;</p> <p>Gm. Busko-Zdrój, obręb Łągiewniki: 577; 581/3; 582/3; 583/2; 584/2; 596/2; 597;</p> <p>Gm. Busko-Zdrój, obręb Widuchowa: 1382; 1382; 1388;</p> <p>Gm. Nowy Korczyn, obręb Piasek Wielki: 244; 245; 246; 247; 248; 249; 250; 251; 252; 253; 254; 255; 256; 257; 258; 259; 265; 307; 308; 388; 389; 390; 391; 392; 393; 394; 395; 468; 469; 470; 471; 472; 473; 474; 475; 476;</p> <p>Gm. Pacanów, obręb Biechów: 3479/32; 3479/29; 529/4; 3479/26 ;3479/23; 3479/20; 545/3; 567/3; 3479/17; 3479/14; 3479/11; 3395/10; 3399/10; 3402/10; 3404/10; 3511/10; 3819/9; 3405/8;</p>		
--	--	--	--	--	--	--

				3478/8; 3395/7; 3399/7; 3402/7; 3404/7; 3664/7; 528; 530; 531; 532; 533; 535/1; 536; 537; 538; 539; 543/1; 544/1; 3826/7; 568/1; 569/1; 572; 574/1; 575/1; 576/1; 577/1; 578/1; 579/1; 580/1; 581/1; 582/1; 583/1; 584/1; 585/1; 586/1; 587; 588; 589; 590; 591; 592; 593; 594; 595; 596; 597; 598; 601; 3664/6; 3393/5; 3394/5; 3396/5; 3397/5; 3398/5; 3400/5; 3401/5; 3403/5; 3405/5; 3459/5; 3478/5; 3482/5; 3486/5; 3487/5; 3502/5; 3505/5; 3511/5; 3520/5; 3544/5; 3547/5; 3664/5; 3826/5; 3395/4; 3399/4; 3402/4; 3404/4; 3459/4; 3502/4; 3505/4; 3510/4; 3542/4; 3543/4; 3546/4; 3649/4; 3662/4; 3663/4; 3664/4; 3682/4; 3706/4; 3747/4; 3753/4; 3794/4; 3795/4; 3796/4; 3395/3; 3399/3; 3402/3; 3404/3; 3459/3; 3474/3; 3475/3; 3476/3; 3477/3; 3480/3; 3481/3; 3483/3; 3484/3; 3485/3; 3488/3; 3489/3; 3490/3; 3491/3; 3492/3; 3494/3; 3495/3; 3496/3; 3497/3; 3498/3; 3501/3; 3502/3; 3503/3; 3504/3; 3505/3; 3507/3; 3510/3; 3544/3; 3547/3; 3579/3; 3580/3; 3581/3; 3582/3;		
--	--	--	--	---	--	--

				3604/3; 3605/3; 3606/3; 3611/3; 3612/3; 3628/3; 3649/3; 3662/3; 3663/3; 3664/3; 3682/3; 3686/3; 3703/3; 3705/3; 3706/3; 3717/3; 3727/3; 3738/3; 3747/3; 3753/3; 3800/3; 3393/2; 3394/2; 3396/2; 3397/2; 3398/2; 3400/2; 3401/2; 3403/2; 3406/2; 3408/2; 3409/2; 3410/2; 3411/2; 3413/2; 3414/2; 3415/2; 3417/2; 3422/2; 3424/2; 3428/2; 3430/2; 3432/2; 3439/2; 3443/2; 3444/2; 3445/2; 3446/2; 3458/2; 3459/2; 3461/2; 3467/2; 3468/2; 3469/2; 3470/2; 3471/2; 3473/2; 3487/2; 3499/2; 3500/2; 3502/2; 3505/2; 3507/2; 3508/2; 3509/2; 3510/2; 3511/2; 3519/2; 3520/2; 3533/2; 3537/2; 3538/2; 3539/2; 3540/2; 3542/2; 3543/2; 3544/2; 3545/2; 3546/2; 3547/2; 3579/2; 3580/2; 3581/2; 3582/2; 3583/2; 3585/2; 3590/2; 3592/2; 3596/2; 3597/2; 3598/2; 3599/2; 3600/2; 3601/2; 3602/2; 3603/2; 3604/2; 3605/2; 3606/2; 3607/2; 3608/2; 3609/2; 3610/2; 3611/2; 3612/2; 3613/2; 3614/2; 3618/2; 3619/2; 3621/2; 3622/2; 3623/2; 3637/2; 3644/2;		
--	--	--	--	--	--	--

				3648/2; 3649/2; 3650/2; 3662/2; 3663/2; 3664/2; 3667/2; 3674/2; 3677/2; 3678/2; 3679/2; 3680/2; 3681/2; 3682/2; 3683/2; 3684/2; 3685/2; 3686/2; 3688/2; 3691/2; 3692/2; 3693/2; 3694/2; 3697/2; 3703/2; 3705/2; 3706/2; 3710/2; 3715/2; 3717/2; 3718/2; 3719/2; 3721/2; 3727/2; 3728/2; 3735/2; 3736/2; 3737/2; 3738/2; 3739/2; 3744/2; 3746/2; 3747/2; 3753/2; 3757/2; 3761/2; 3762/2; 3766/2; 3767/2; 3770/2; 3774/2; 3775/2; 3778/2; 3785/2; 3794/2; 3795/2; 3796/2; 3798/2; 3799/2; 3800/2; 3801/2; 3805/2; 3806/2; 3821/2; 3822/2; 3823/2; 3824/2; 3825/2; 3830/2; 3836/2; 3407; 3408/1; 3409/1; 3410/1; 3411/1; 3412/1; 3413/1; 3414/1; 3415/1; 3416; 3417/1; 3418; 3419; 3420; 3421; 3422/1; 3423; 3424/1; 3425; 3426; 3427; 3428/1; 3429; 3430/1; 3431; 3432/1; 3433; 3434; 3435; 3436; 3437; 3438; 3439/1; 3440; 3441; 3442; 3443/1; 3444/1; 3445/1; 3446/1; 3447; 3448; 3449; 3450; 3451; 3452; 3453; 3454; 3455; 3456; 3457; 3458/1; 3459/1; 3460; 3461/1; 3462; 3463; 3464; 3465; 3466;		
--	--	--	--	--	--	--

				3467/1; 3468/1; 3469/1; 3470/1; 3471/1; 3472; 3473/1; 3482/1; 3486/1; 3502/1; 3505/1; 3506; 3507/1; 3508/1; 3509/1; 3510/1; 3512; 3514; 3515; 3516; 3517; 3518; 3519/1; 3521; 3537/1; 3538/1; 3539/1; 3541; 3583/1; 3584; 3585/1; 3586; 3587; 3588; 3589; 3590/1; 3591; 3592/1; 3593; 3594; 3595; 3596/1; 3597/1; 3598/1; 3599/1; 3600/1; 3601/1; 3602/1; 3603/1; 3604/1; 3605/1; 3606/1; 3607/1; 3608/1; 3609/1; 3610/1; 3611/1; 3612/1; 3613/1; 3614/1; 3615/1; 3617; 3618/1; 3619/1; 3620/1; 3621/1; 3622/1; 3623/1; 3624/1; 3625; 3626; 3627; 3628/1; 3637/1; 3638; 3639; 3640/1; 3641; 3642; 3643/1; 3644/1; 3645; 3646; 3647; 3648/1; 3649/1; 3650/1; 3651; 3652; 3653; 3654; 3655; 3656; 3657; 3658; 3659; 3660; 3661; 3662/1; 3663/1; 3664/1; 3665; 36663667/1; 3668; 3669; 3670; 3671; 3672; 3673; 3674/1; 3675; 3676; 3677/1; 3678/1; 3679/1; 3680/1; 3681/1; 3682/1; 3683/1; 3684/1; 3685/1; 3686/1; 3687; 3688/1; 3689; 3690; 3691/1; 3692/1; 3693/1; 3694/1; 3695; 3696; 3697/1; 3698; 3699; 3700; 3701; 3702; 3703/1; 3704; 3705/1; 3706/1; 3707/1;		
--	--	--	--	--	--	--



				<p>3708/1; 3709/1; 3710/1; 3711/1; 3712/1; 3713/1; 3714; 3715/1; 3716; 3717/1; 3718/1; 3719/1; 3720; 3721/1; 3722; 3723; 3724; 3725; 3726; 3727/1; 3728/1; 3731; 3732; 3733; 3734; 3735/1; 3736/1; 3737/1; 3738/1; 3739/1; 3740; 3741; 3742; 3743; 3744/1; 3745; 3746/1; 3747/1; 3748; 3749; 3752; 3753/1; 3754; 3755; 3756; 3757/1; 3758; 3759; 3760; 3761/1; 3762/1; 3763; 3764; 3765; 3766/1; 3767/1; 3768; 3769; 3770/1; 3771; 3772; 3773; 3774/1; 3775/1; 3776; 3777; 3778/1; 3779; 3780; 3781; 3782; 3783; 3785/1; 3786; 3787; 3788; 3789; 3790; 3791; 3792; 3793; 3797; 3798/1; 3799/1; 3800/1; 3801/1; 3802; 3803; 3804; 3805/1; 3806/1; 3808; 3820; 3827; 3828; 3829; 3830/1; 3831; 3832; 3833; 3834; 3835; 3836/1; 3837; 3838; 3839; 3926; 3927; 3928; 3930; 3932; 3934; 3935; 3936; 3937; 3938; 3939; 3941; 3942; 3943; 3944; 3945; 3946; 3947; 3948; 3949; 3981; 3987; 3988; Gm. Solec-Zdrój, obręb Świ- niary: 1215; 1216; 1217; 1218; 1219; 1220; 1221; 1222; 1223; 1224; 1225; 1226; 1227; 1228; 1229; 1230; 1231; 1232; 1233; 1234; 1235; 1236; 1237; 1238; 1239; 1240; 1241; 1242; 1243;</p>		
--	--	--	--	---	--	--

				<p>1244; 1254; 1255; 1256; 1257; 1258; 1259; 1260; 1261; 1262; 1263; 1264; 1265; 1266; 1267; 1268; 1269; 1270; 1271; 1272; 1273; 1274; 1275; 1276; 1277; 1278; 1279; 1280; 1281; 1282; 1283; 1284; 1285; 1286; 1287; 1289; 1290; 1291; 1292; 1293; 1294; 1295; 1296; 1297; 1298; 1299; 1300; 1301; 1302; 1303; 1304; 1305; 1306; 1307; 1308; 1309; 1310; 1311; 1312; 1313; 1314; 1315; 1316; 1317; 1318; 1319; 1320; 1321; 1322; 1323; 1324; 1325; 1326; 1327; 1328; 1329; 1330; 1331; 1332; 1333; 1334; 1335; 1336; 1337; 1338; 1339; 1340; 1341; 1342; 1343; 1344; 1345; 1346; 1347; 1348; 1349; 1350; 1351; 1352; 1353; 1354; 1355; 1356; 1357; 1358; 1359;</p> <p>Gm. Busko-Zdrój, obręb Elż- biecin: 45/2 45/4; 46; 47; 48; 49; 50; 51; 52; 53; 55; 56; 57; 62/4; 66/3; 66/4; 66/5; 66/6; 66/7; 66/9; 66/10; 66/11; 66/12; 66/13; 66/14; 68; 69; 73; 164;</p> <p>Gm. Busko-Zdrój, obręb Elż- biecin: 119/3; 119/2; 120; 121; 122; 123; 124; 125; 126; 127; 128; 129; 130; 131;</p> <p>Gm. Busko-Zdrój, obręb Miku- łowice: 235; 236; 237; 238; 239; 240; 241/1; 241/2; 242/1; 242/2; 243; 244; 245; 246; 247; 248/1; 248/2; 249; 250;</p>	
--	--	--	--	--	--

			251; 252; 253; 254; 255; 256; 257; 258;		
<b>Działania związane z ochroną czynną</b>					
A2	Koszenie z wywiezieniem biomasy (działanie fakultatywne*).	Zabieg koszenia w terminie od 15 września do 30 października przeprowadzać od środka na zewnątrz powierzchni; koszenie na wysokości około 10-15 cm lub prowadzić użytkowanie zgodnie z wymogami pakietu rolnośrodowiskowego, ukierunkowanego na ochronę siedliska 6410	Działki jak wyżej	Działanie ciągłe.	Wykonujący prawa właścicielskie na podstawie zobowiązania podjętego w związku z korzystaniem z programów wsparcia z tytułu obniżenia dochodowości albo na podstawie porozumienia zawartego z organem sprawującym nadzór nad obszarem Natura 2000.

	A4	Wypas (działanie fakultatywne*)	Wypas od 15 lipca do 15 października zwierzętami gospodarskimi – wskazane bydło, owce, kozy obsada do 0,36 i obciążenie do 4 DJP/ha/rok. Na ok. 30 % powierzchni rocznie. Na innych powierzchniach niż zabieg koszenie/ścinanie z wywiezieniem biomasy (w danym roku) lub prowadzić użytkowanie zgodnie z wymogami pakietu rolnośrodowiskowego, ukierunkowanego na ochronę siedliska 6410	Działki jak wyżej	Działanie ciągłe.	Wykonujący prawa właścicielskie na podstawie zobowiązania podjętego w związku z korzystaniem z programów wsparcia z tytułu obniżenia dochodowości albo na podstawie porozumienia zawartego z organem sprawującym nadzór nad obszarem Natura 2000
<b>Działania związane z monitoringiem stanu przedmiotów ochrony oraz monitoringu realizacji celów działań ochronnych</b>						
	C1	Ocena stanu zachowania przedmiotów ochrony.	Zgodnie z obowiązującą metodyką.	Punkty monitoringu zostaną wyznaczone zgodnie z obowiązującą metodyką, w trakcie pierwszego monitoringu po ogólnej lustracji płątów siedliska.	W trakcie obowiązywania planu zadań ochronnych.	Sprawujący nadzór nad obszarem Natura 2000.
<b>6179</b> <i>Maculinea (Phengaris) nausithous</i> Modraszek nausitous	<b>Działania związane z utrzymaniem lub modyfikacją metod gospodarowania</b>					
	B2	Utrzymanie siedliska (działanie obligatoryjne*).	W szczególności poprzez: odstąpienie od zaorywania, zalesiania, osuszania,	M. Busko-Zdrój, obręb_04: 66; 67; 68; 69; 70; 71; Gm. Stopnica, obręb Smogo-	Działanie ciągłe.	Wykonujący prawa właścicielskie.

			<p>makroniwelacji terenu Koszenie z wywiezieniem biomasy co najmniej raz na 3 lata, ale nie częściej niż raz w roku.</p>	<p>rzów: 540; 541; 542; 543; 544; 545; 546; 547; 548; 549; 550; 551; 552; 553; 554; 555; 557; 558; 559; 560; 561; 562; 563; 564; 565; 566; 567; 568; 569; 570; 571; 572; 576; 577; 578; 579; 580; 581; 582; 583; 584; 585; 586; 587; 588; 591; 593; 594; 595; 596; 597; 598; 599; 600; 601; 603; 604; 605; 606; 607; 608; 609; 610; 611; 612; 613; 614; 615; 616; 617; 618; Gm. Stopnica, obręb Topola: 263/1; 263/2; 264; 265; 266; 267; 268; 269; 270; 271/1; 271/2; 272; 273; 274; 275; 276; 277; 278; 279; 280; 281; 282; 283; 284; 285; 286/1; 286/2; 287; 288; 289; 290/1; 290/2; 291; 292/1; 292/2; 293; 295; 296; 297; 298; 299; 300; 301; 302/1; 302/2; Gm. Busko-Zdrój, obręb Ra- dzanów: 341; 342; 343; 344; 345; 346; 347; 348; 349; 350; 351; 352; 353; 354; 355; 356; 357; 358; 359; 360; 361; 362; 363; 364; 365; 366; 367; 368; 369; 370; 371; 437/4; 439; Gm. Busko-Zdrój, obręb Ka- czyce: 203/2; 204; 205; 206; 207/1; 207/2; 208; 209; 210; 211; 212; 213; 214; 215; 216; 217; Gm. Wiślica, obręb Hołudza: 256/4; 319; 321; 322; 323; 324; 325; 326; 327; 328; 329; 330; 331; 332; 333; 334; 335;</p>		
--	--	--	--	---	--	--

				<p>336; 337; 338; 339; 340; 341; 342; 343; 344; 345/1; 346/1; 347/4; 348/4; 350/4; 351/3; 352/3; 353/3; 357/2; 359/3; 361/3; 363/5; 364/2; 365/2; 366/2; 367/2; 368/2; 369/2; 370/2; 371/2; 372/2; 373/2; 374/2; 375/2; 378/1; 415; 416; 418; 420; 585; 597; Gm. Wiślica, obręb Łatanice: 227; 228; 532; 533; Gm. Wiślica obręb Gluzy Szlacheckie: 12; 13; 14; 15; 16; 17; 18; 19; 20; 21; 22; 23; 24; 25; 26; 27; 28; 30; Gm. Wiślica, obręb Chotel Czerwony: 996; 997; 998; 999; 1000; 1001; 1002; 1003; 1004; 1005; 1006; 1007; 1008; 1009; 1010; 1011; 1016; 1017; 1018; 1019; 1020; 1021; 1034; 1035; 1036; 1037; 1038; 1039; 1040; 1041; 1042; 1043; 1044; 1045; 1046; 1047; 1048; 1049; 1050; 1051; 1052; 1053; 1054; 1055; 1056; 1057; 1058; 1059; 1060; 1061; 1062; 1063; 1064; 1065; 1109; 1111; 1112; 1113; 1114; 1115; 1116; 1117; 1118; 1119; 1120; 1152; 1160; Gm. Busko-Zdrój, obręb Bil- czów: Arkusz 1: 441; 442; 443; 444; 445; 446; 447; 448; 449; 450; 451; 452; 453; 454; 455; 456; 457; 458; 459; 460; 461; 462; 463; 464/1; 464/2; 464/3; 464/4; 465; 466; 467; 468; 469; 470; 471; 472; 473; 474;</p>	
--	--	--	--	---	--

				475; 476; 477; 478; 479; 480; 481; 482; 483; 484; 485; 486; 487; 488; 489; 490; 491; 492; 493; 494; 495; 496/1; 496/2; 497; 498; 499; 500; 501; 502; 503; 504; 505; 506; 507; 508/1; 508/2; 509; 510; 511; 512; 513; 514; 515; 516; 517; 518; 519; 520; 521; 522; 523; 524; 525; 526; 527; 528; 529; 530; 531; 532; 533/1; 533/2; 533/3; 533/4; 534; 535; 536; 537; 538; 539; 540; 541/1; 541/2; 542; 543; 544; 545; 546; 547; 548; 549; 550; 551; 552; 553; 554; 555; 556; 557; 558; 559; 560; 561; 562; 563; 564; 716; 717; 718; 719; 720; 722; 723; 724; 725; 726/1; 726/2; 727; 940; 941; 942; 945; 946; 947; 948; 949; 952; Gm. Solec-Zdrój, obręb Piasek Mały: 957; 958; 959; 960; 961; 962; 963; 964; 965; 966; 967; 968; Gm. Solec-Zdrój, obręb Ki- ków: 2053; 2056; 2057; 2060; 2061/1; 2062; 2063; 2064; 2246; 2247; 2248; 2249; 2250; 2251; 2252; 2253/1; 2254/1; 2255; 2256; 2259; 2260; 2263; 2264; 2267; 2268; 2271; 2272/1; 2275; 2276; 2279; 2280/1; 2283; 2284; 2287; 2288; 2291; 2292; 2295; 2296; 2299; 2300; 2303; 2304; 2305; 2308; 2309; 2312; 2313; 2316; 2317; 2320; 2321; 2324; 2325;		
--	--	--	--	---	--	--

				<p>2328; 2329; 3154; 3155; 3156; 3157; 3158; 3159; 3160; 3180; 3181; 3184; 3185; 3188; 3189; 3192; 3193; 3196; 3197; 3200; 3201;</p> <p>Gm. Solec-Zdrój, obręb Zbo- rów: Arkusz 1: 383; 384; 385; 386; 387; 388; 389; 390; 391; 392; 393; 394; 395; 396; 397; 398; 421; 422; 423; 424; 425; 426; 428; 431; 432; 433; 434; 435; 436; 437; 438; 439; 440; 441; 442; 443; 444; 445; 446; 447; 448; 449; 450; 451; 452; 453; 454; 455; 456; 457; 458/1; 458/2; 459; 460; 461; 462; 463; 464; 465; 558; 559; 560; 561; 562; 563; 564; 565; 588; 631;</p> <p>Gm. Solec-Zdrój, obręb Ki- ków: 1930/1; 1930/2; 1931; 1932; 1933; 1934; 1935/1; 1935/2; 1936/1; 1936/2; 1937/1; 1937/2; 1938; 1939; 1940; 1941; 1942; 1943; 1944; 1945; 1946; 1947; 1948; 1949; 1950; 1951; 1952; 1953; 1954; 1955; 1957; 1958; 1959; 1960; 1961; 1962; 1963; 1964; 1965; 1966; 1967; 1968; 1969; 1970;</p> <p>Gm. Solec-Zdrój, obręb Wło- snowice: 594; 595; 596; 597; 598; 599; 600; 601;</p> <p>Gm. Solec-Zdrój, obręb Pie- strzec: 1113; 1114; 1115; 1116; 1117; 1118; 1120; 1195; 1196; 1197; 1199; 1209; 1210; 1211; 1212; 1213; 1214; 1215;</p>	
--	--	--	--	---	--



				<p>1216; 1217; 1218; 1219; 1241; 1242; 1243; 1244; 1245; 1247; 1248; 1249; 1250; 1251; 1252; 1253; 1254; 1255; 1256; 1257; 1258; 1259; 1260; 1262; 1263; 1264; 1265; 1266; 1267; 1268; 1269; 1270; 1271; 1272; 1273; 1274; 1305; 1306; 1307; 1308; 1309; 1310; 1311; 1312; 1313; Gm. Solec-Zdrój, obręb Straż- nik: 658/2; 658/4; 658/5; 658/7; 658/8; 659; 660; 661; Gm. Solec-Zdrój, obręb Straż- nik: 514/1; 516/1; 518/1; 520/1; 522/1; 524/1; 526/1; 528/1; 529/2; Gm. Nowy Korczyn, obręb Badrzychowice: 556/3; 557/1; 558/2; 559/3; 561/1; 562/1; 563/1; 564/1; 565; 566/1; 567; 568/3; 570/1; 571/1; 572/1; 573/1; 574/1; 575/1; 576/1; 577/1; 578/1; 579/1; 581/1; 582/1; 583/1; 584/1; 585/1; 586/1; 588; 589/1; 590/1; 591/1; 592/1; 596/1; 597/1; 609/1; 610/1; 611/1; 612/1; 613/1; 614/1; 615/1; 616/1; 617/1; 618/1; 619; 620; 621; Gm. Nowy Korczyn, obręb Górnwola: 151; 152; 153; 154; 155; 156; 157; 158; 159; 160; 161; 162; 163; 164; 165; 166; 167; 168; 169; 170; 171; 172; 173; 174; 175; 176; 393; 397; Gm. Nowy Korczyn, obręb Grotniki Małe: 202; 203; 204;</p>	
--	--	--	--	--	--

				205; 206/2; 206/3; 207; 208/2; 209; 210/1; 210/2; 211; 212; 213; 214; 215; 216; 217; 218; 219; 299; 1001; 1002/6; 1003; 1004; 1005; 1006; 1007; 1008; 1009; 1010; 1011; 1012/1; 1013; 1014; 1230; Gm. Nowy Korczyn, obręb Ucisków: 114/1; Gm. Nowy Korczyn, obręb Nowy Korczyn: 779; 780; 781; 782;783; 784; 785; 786; 787; 788; 789; 790; 791; 792; 793; 794; 798; 799; 800; 801; 802; 803; 804; 805; 806; 807; 808; 810; 811; 812; 813; 815; 816; 817; 818; 821; 823; 1877; 1999; Gm. Nowy Korczyn, obręb Grotniki Małe: 87; 88; 89; 90; 91; 92; 93; 294; 295;		
<b>Działania związane z ochroną czynną</b>						
A2	Koszenie z wywiezieniem biomasy (działanie fakultatywne*).	Zabieg koszenia na wysokości 10-15 cm przeprowadzać od środka na zewnątrz powierzchni. Pierwszy pokos do 10 czerwca, drugi pokos po 1 września. Minimum 50% rocznie (optymalnie 90% - w tym przypadku z pozostawieniem pasów runi ok. 10%) w każdym roku na innej powierzchni; dopuszczalny jest drugi	Działki jak wyżej	Działanie ciągłe.	Wykonujący prawa właścicielskie na podstawie zobowiązania podjętego w związku z korzystaniem z programów wsparcia z tytułu obniżenia dochodowości albo na podstawie porozumienia zawartego z organem sprawującym nadzór nad obszarem Natura 2000.	

			pokos w/w powierzchni lub prowadzić użytkowanie zgodnie z wymogami pakietu rolnośrodowiskowego, ukierunkowanego na ochronę siedliska 7140			
A4	Wypas (działanie fakultatywne*)	Wypas od 15 lipca do 15 października zwierzętami gospodarskimi – prowadzony zamiast drugiego pokosu, spaszanie powierzchni obsadą do 0,36 i obciążeniem do 4 DJP/ha/rok; Po zakończeniu wypasu wykosić niedojady. Dopuszcza się wypas po drugim koszeniu oraz wypas całoroczny, na całej działce ale nie częściej niż raz na 3 lata lub prowadzić użytkowanie zgodnie z wymogami pakietu rolnośrodowiskowego, ukierunkowanego na ochronę siedliska 7140	Działki jak wyżej	Działanie ciągłe.	Wykonujący prawa właścicielskie na podstawie zobowiązania podjętego w związku z korzystaniem z programów wsparcia z tytułu obniżenia dochodowości albo na podstawie porozumienia zawartego z organem sprawującym nadzór nad obszarem Natura 2000	
<b>Działania związane z monitoringiem stanu przedmiotów ochrony oraz monitoringu realizacji celów działań ochronnych</b>						
C1	Ocena stanu zachowania przedmiotów ochrony.	Zgodnie z obowiązującą metodyką.	Punkty monitoringu zostaną wyznaczone zgodnie z obowiązującą metodyką, w trakcie pierwszego monitoringu po ogólnej lustracji płatów siedli-	W trakcie obowiązywania planu zadań ochronnych.	Sprawujący nadzór nad obszarem Natura 2000.	

				ska.		
<b>1060</b> <i>Lycaena dispar</i> Czerwończyk nieparek  <i>Uwaga: W przypadku pokrywania się siedliska gatunku z area-tem innych przedmiotów ochrony należy wykonywać działania dla tych przedmiotów ochrony</i>	<b>Działania związane z utrzymaniem lub modyfikacją metod gospodarowania</b>					
	B2	Utrzymanie siedliska (działanie obligatoryjne*).	Utrzymanie charakteru siedliska, w szczególności poprzez odstąpienie od niwelowania terenu, zalesienia, osuszania lub stałego zalewania, odkwaszania gleby, koszenie z wywiezieniem biomasy co najmniej raz na 2 lata.	M. Busko-Zdrój, obręb_04: 19/1; 20; 21; 22; 23; Gm. Wiślica, obręb Gluzy Szlacheckie: 91; 92; 93; 94; 95; 96; 97; 98; 99; Gm. Nowy Korczyn, obręb Piasek Wielki: 383; Gm. Solec Zdrój, obręb Piasek Mały: 800; 801; 802; 803;	Działanie ciągłe.	Wykonujący prawa właścicielskie.
	<b>Działania związane z ochroną czynną</b>					

	A2	Koszenie z wywiezieniem biomasy (działanie fakultatywne*).	Zabieg koszenia w terminie od 15 czerwca do 30 września przeprowadzać od środka na zewnątrz powierzchni. Minimum 50% rocznie (optymalnie 90% - w tym przypadku z pozostawieniem pasów runi ok. 10%) w każdym roku na innej powierzchni; koszenie na wysokości 10-15 cm Nie częściej niż dwa pokosy w roku lub prowadzić użytkowanie zgodnie z wymogami pakietu rolnośrodowiskowego, ukierunkowanego na ochronę siedliska 6510	Działki jak wyżej	Działanie ciągłe.	Wykonujący prawa właścicielskie na podstawie zobowiązania podjętego w związku z korzystaniem z programów wsparcia z tytułu obniżenia dochodowości albo na podstawie porozumienia zawartego z organem sprawującym nadzór nad obszarem Natura 2000.
	A4	Wypas (działanie fakultatywne*)	Wypas zwierzętami gospodarskimi od 15 lipca do 15 października – prowadzony zamiast drugiego pokosu, spasanie powierzchni obsadą do 1 i obciążeniem do 10 DJP/ha/roku; Po zakończeniu wypasu wykosić niedojady. Dopuszcza się wypas po drugim koszeniu oraz wypas całoroczny, na całej działce ale nie częściej niż raz na 3 lata lub prowadzić użytkowanie zgodnie z wymogami pakietu rolnośrodowiskowego,	Działki jak wyżej	Działanie ciągłe.	Wykonujący prawa właścicielskie na podstawie zobowiązania podjętego w związku z korzystaniem z programów wsparcia z tytułu obniżenia dochodowości albo na podstawie porozumienia zawartego z organem sprawującym nadzór nad obszarem Natura 2000

			ukierunkowanego na ochronę siedliska 6510			
<b>Działania związane z monitoringiem stanu przedmiotów ochrony oraz monitoringu realizacji celów działań ochronnych</b>						
C1	Ocena stanu zachowania przedmiotów ochrony.	Zgodnie z obowiązującą metodyką.	Punkty monitoringu zostaną wyznaczone zgodnie z obowiązującą metodyką, w trakcie pierwszego monitoringu po ogólnej lustracji płatów siedliska.	W trakcie obowiązywania planu zadań ochronnych.	Sprawujący nadzór nad obszarem Natura 2000.	
<b>Działania związane z ochroną czynną</b>						
1084	Pachnica dębowa <i>Osmoderma eremita</i> ( <i>Osmoderma barnabita</i> )					
A13	Powstrzymanie się od wycinania zasiedlonych drzew w miejscach występowania gatunku.	W sąsiedztwie występowania gatunku odstąpienie od wycinania grubych drzew oraz drzew posiadających próchnowiska, jak również drzew młodszych, w których takie próchnowiska w dalszej przyszłości mogą się wytworzyć.	Gm. Solec-Zdrój, obręb Kików: 3149; 3150; 3151; 3152; 3153; 3154; 3155; Gm. Solec-Zdrój, obręb Zielonki: 368; 369; 373; 374; 472; 473; 474; 475; 476; 477/1; 478; 479; 480; Gm. Solec-Zdrój, obręb Zielonki: 396; 398; 400; 402; 404; 406; 408; 410; 412; 414; 416; 418; 420; 422; 424; 426; 428; 430; 432; 434; 436; 438; 440; 442; 444; 446; 448; 450; Gm. Solec-Zdrój, obręb Zie-	Działanie ciągłe.	Wykonujący prawa właścicielskie na podstawie porozumienia zawartego z organem sprawującym nadzór nad obszarem Natura 2000.	

				lonki: 273; 276; 279; 280; 283; 377; 379; 381; 383; Gm. Nowy Korczyn, obręb Górnwola: 174; 175; 176;		
A20	Poinformowanie o potrzebie powstrzymania wycinania drzew w miejscach występowania gatunku	Poinformowanie właścicieli gruntów oraz organów wydających pozwolenia na usuwanie drzew o konieczności uwzględnienia występowania stanowisk gatunku w obszarze oraz o zagrożeniach i celach ochrony gatunku. Forma dowolna.	Obszar Natura 2000	W pierwszym roku obowiązania zarządzenia	Sprawujący nadzór nad obszarem Natura 2000.	
<b>Działania dotyczące monitoringu stanu przedmiotów ochrony oraz monitoringu realizacji celów działań ochronnych</b>						
C1	Ocena stanu zachowania przedmiotów ochrony.	Zgodnie z obowiązującą metodyką.	Punkty monitoringu zostaną wyznaczone zgodnie z obo- wiązującą metodyką, w trakcie pierwszego monitoringu po ogólnej lustracji płatów siedli- ska.	W trakcie obowiązania planu zadań ochronnych.	Sprawujący nadzór nad obszarem Natura 2000.	
<b>1145</b> <i>Misgurnus fossilis</i> Piskorz <b>1149</b> <i>Cobitis taenia</i> Koza	<b>Uzupełnienie stanu wiedzy o przedmiocie ochrony</b>					
D1	Inwentaryzacja terenowa i uzupełnienie stanu wiedzy.	Analiza rozmieszczenia i stanu zachowania przed- miotu ochrony. Określenie uwarunkowań ochrony oraz podjęcie stosownych	W obszarze Natura 2000.	Do 5 lat od wydania zarządzenia.	Sprawujący nadzór nad obszarem Natura 2000.	

			działań w oparciu o uzyskane nowe dane.			
1166 <i>Triturus cristatus</i> ( <i>Triturus cristatus cristatus</i> ) Traszka grzebieniasta	<b>Działania związane z utrzymaniem lub modyfikacją metod gospodarowania</b>					
	B2	Utrzymanie siedliska	W szczególności poprzez, odstąpienie od przekształcania trwałych użytków zielonych i nieużytków w grunty o innym przekształceniu; odstąpienie od, wykonywania prac ziemnych powodujących obniżenie poziomu wód gruntowych, nawożenia, składowania odpadów i zanieczyszczania gleb i wód.	Nadleśnictwo Chmielnik, obręb Stopnica: 1450; Gm. Solec-Zdrój, obręb Zagajów: 199/1; Gm. Solec-Zdrój, obręb Zagórzany: 79; Gm. Pacanów, obręb Biechów: 3602/2; 3603/2; 3604/2; 3605/2; 3606/2; 3607/2; 3608/2; 3609/2; 3610/2; 3611/3; 3612/3; 3926;	Działanie ciągłe.	Wykonujący prawa właścicielskie na podstawie porozumienia zawartego z organem sprawującym nadzór nad obszarem Natura 2000 a w odniesieniu do gruntów stanowiących własność Skarbu Państwa lub własność jednostek samorządu terytorialnego zarządcą nieruchomości w związku z wykonywaniem obowiązków z zakresu ochrony środowiska na podstawie przepisów prawa albo w przypadku braku tych przepisów na podstawie porozumienia zawartego z organem sprawującym nadzór nad obszarem Natura 2000.
	<b>Działania związane z ochroną czynną</b>					
A9	Ograniczenie zarastania	Ręczne usuwanie trzciny z wywiezieniem biomasy ok. 50% powierzchni. Nie częściej niż raz na 5 lat w okresie jesienno-zimowym.	Działki jak wyżej	W trakcie obowiązywania zarządzenia.	Wykonujący prawa właścicielskie na podstawie porozumienia zawartego z organem sprawującym nadzór nad obszarem Natura 2000 a w odniesieniu do gruntów stanowiących własność Skarbu Państwa lub własność jednostek samo-	



						<p>rzędu terytorialnego zarządca nieruchomości w związku z wykonywaniem obowiązków z zakresu ochrony środowiska na podstawie przepisów prawa albo w przypadku braku tych przepisów na podstawie porozumienia zawartego z organem sprawującym nadzór nad obszarem Natura 2000.</p>
A7	Odmulanie zbiornika	Zbiornik należy odmulić warstwą do 20 cm w perspektywie 10 lat. Sukcesywnie po około 1/3 powierzchni. Wykonywać w okresie od 15 sierpnia do 15 września.	Działki jak wyżej	W trakcie obowiązywania zarządzenia.	Wykonujący prawa właścicielskie na podstawie porozumienia zawartego z organem sprawującym nadzór nad obszarem Natura 2000 a w odniesieniu do gruntów stanowiących własność Skarbu Państwa lub własność jednostek samorządu terytorialnego zarządca nieruchomości w związku z wykonywaniem obowiązków z zakresu ochrony środowiska na podstawie przepisów prawa albo w przypadku braku tych przepisów na podstawie porozumienia zawartego z organem sprawującym nadzór nad obszarem Natura 2000.	
B1	Utworzenie strefy buforowej wokół zbiorników postaci użytków zielonych	Przekształcenie charakteru szaty roślinnej w kierunku zbiorowiska murawowego na szerokości minimum 10 m od granic zbiornika.	. Działki jak wyżej	W trakcie obowiązywania zarządzenia.	Wykonujący prawa właścicielskie na podstawie porozumienia zawartego z organem sprawującym nadzór nad obszarem Natura 2000 a w odniesieniu do gruntów stanowiących własność Skarbu Państwa lub własność	

						jednostek samorządu terytorialnego zarządcą nieruchomości w związku z wykonywaniem obowiązków z zakresu ochrony środowiska na podstawie przepisów prawa albo w przypadku braku tych przepisów na podstawie porozumienia zawartego z organem sprawującym nadzór nad obszarem Natura 2000.
<b>Działania związane z monitoringiem stanu przedmiotów ochrony oraz monitoringu realizacji celów działań ochronnych</b>						
C1	Ocena stanu zachowania przedmiotu ochrony.	Zgodnie z obowiązującą metodyką.	Punkty monitoringu zostaną wyznaczone zgodnie z obowiązującą metodyką, w trakcie pierwszego monitoringu po ogólnej lustracji pól siedliska.	W trakcie obowiązywania planu zadań ochronnych.	Sprawujący nadzór nad obszarem Natura 2000.	
<b>1188</b> <i>Bombina bombina</i> Kumak nizinny	<b>Działania związane z utrzymaniem lub modyfikacją metod gospodarowania</b>					
B2	Utrzymanie siedliska	W szczególności poprzez, odstąpienie od przekształcania trwałych użytków zielonych i nieużytków w grunty o innym przeznaczeniu; odstąpienie od, wykonywania prac ziemnych powodujących obniżenie poziomu wód gruntowych, nawożenia, składowania odpadów i zanieczyszczania gleb i	Gm. Pacanów, obręb Biechów: 3373/1; 3373/2; 3522; 3523; 3524/1; 3524/2; 3525/1; 3525/2; 3526; 3528/3; 3529/3; 3530/3; 3531; 3532/5; 3532/8; 3535/2; 3536; 3540/2; 3548/4; 3548/5; 3548/7; 3548/8; 3549/3; 3550/3; 3551; 3552; 3553/2; 3554/2; 3555/3; 3556/3; 3557/11; 3557/3; 3557/4; 3557/7; 3558; 3559/2; 3559/5; 3559/6; 3560/3; 3561/2; 3561/4; 3562/3;	Działanie ciągłe.	Wykonujący prawa właścicielskie na podstawie porozumienia zawartego z organem sprawującym nadzór nad obszarem Natura 2000 a w odniesieniu do gruntów stanowiących własność Skarbu Państwa lub własność jednostek samorządu terytorialnego zarządcą nieruchomości w związku z wykonywaniem obowiązków z zakresu ochrony środowiska	

		wód.	3562/4; 3562/5; 3562/7; 3563/5; 3563/7; 3564/4; 3564/7; 3565; 3566; 3567/1; 3567/2; 3568/1; 3568/2; 3569; 3570/1; 3570/2; 3571/1; 3571/2; 3572/1; 3572/2; 3572/3; 3572/4; 3572/5; 3572/6; 3572/7; 3572/8; 3573/1; 3573/2; 3574/1; 3574/2; 3575/1; 3575/2; 3576/1; 3576/2; 3577/1; 3577/2; 3578; 3784; 3796/4; 3807/3; 3807/4; 3809/4; 3810/1; 3810/6; 3811/1; 3811/5; 3812/1; 3812/5; 3813/3; 3814/3; 3815/2; 3816/5; 3816/8; 3817/8; 3818/3; 3819/7; 3819/9; 3820; 3821/2; 3822/2; 3823/2; 3824/2; 3825/2; 3826/5; 3826/7; 3842; 3843; 3844; 3845; 3846; 3847; 3848; 3849; 3850/4; 3851/2; 3861/2; 3861/5; 3862/2; 3862/5; 3928; 3978/6; Gm. Pacanów, obręb Wola Biechowska: 1872		na podstawie przepisów prawa albo w przypadku braku tych przepisów na podstawie porozumienia zawartego z organem sprawującym nadzór nad obszarem Natura 2000.
<b>Działania związane z ochroną czynną</b>					
A9	Ograniczenie zarastania	Ręczne usuwanie trzciny z wywiezieniem biomasy ok. 50% powierzchni. Nie częściej niż raz na 5 lat w okresie jesienno-zimowym.	Działki jak wyżej	W trakcie obowiązywania zarządzenia.	Wykonujący prawa właścicielskie na podstawie porozumienia zawartego z organem sprawującym nadzór nad obszarem Natura 2000 a w odniesieniu do gruntów stanowią-

						cych własność Skarbu Państwa lub własność jednostek samorządu terytorialnego zarządcą nieruchomości w związku z wykonywaniem obowiązków z zakresu ochrony środowiska na podstawie przepisów prawa albo w przypadku braku tych przepisów na podstawie porozumienia zawartego z organem sprawującym nadzór nad obszarem Natura 2000.
A7	Odmulanie zbiornika	Zbiornik należy odmulić warstwą do 20 cm w perspektywie 10 lat. Sukcesywnie po około 1/3 powierzchni. Wykonywać w okresie od 15 sierpnia do 15 września.	Działki jak wyżej	W trakcie obowiązywania zarządzenia.	Wykonujący prawa właścicielskie na podstawie porozumienia zawartego z organem sprawującym nadzór nad obszarem Natura 2000 a w odniesieniu do gruntów stanowiących własność Skarbu Państwa lub własność jednostek samorządu terytorialnego zarządcą nieruchomości w związku z wykonywaniem obowiązków z zakresu ochrony środowiska na podstawie przepisów prawa albo w przypadku braku tych przepisów na podstawie porozumienia zawartego z organem sprawującym nadzór nad obszarem Natura 2000.	
B1	Utworzenie strefy buforowej wokół zbiorników postaci użytków zielonych	Przekształcenie charakteru szaty roślinnej w kierunku zbiorowiska murawowego na szerokości minimum 10 m od granic zbiornika.	. Działki jak wyżej	W trakcie obowiązywania zarządzenia.	Wykonujący prawa właścicielskie na podstawie porozumienia zawartego z organem sprawującym nadzór nad obszarem Natura 2000 a w odniesieniu do gruntów	

						stanowiących własność Skarbu Państwa lub własność jednostek samorządu terytorialnego zarządcą nieruchomości w związku z wykonywaniem obowiązków z zakresu ochrony środowiska na podstawie przepisów prawa albo w przypadku braku tych przepisów na podstawie porozumienia zawartego z organem sprawującym nadzór nad obszarem Natura 2000.
<b>Działania związane z monitoringiem stanu przedmiotów ochrony oraz monitoringu realizacji celów działań ochronnych</b>						
C1	Ocena stanu zachowania przedmiotu ochrony.	Zgodnie z obowiązującą metodyką.	Punkty monitoringu zostaną wyznaczone zgodnie z obowiązującą metodyką, w trakcie pierwszego monitoringu po ogólnej lustracji płątów siedliska.	W trakcie obowiązywania planu zadań ochronnych.		Sprawujący nadzór nad obszarem Natura 2000.
<b>Dla wszystkich gatunków i siedlisk</b>						
Działanie dla wszystkich przedmiotów ochrony.	<b>Działania związane z ochroną czynną</b>					
A12	Podniesienie świadomości ekologicznej mieszkańców.	Przeprowadzenie prelekcji dla lokalnych społeczności dotyczących obszaru Natura 2000, w szczególności w zakresie działań ochronnych, sposobu gospodaro-	W obszarze Natura 2000 lub w jego najbliższym sąsiedztwie, a w uzasadnionych przypadkach w miejscach dalej położonych	W trakcie obowiązywania planu zadań ochronnych.		Sprawujący nadzór nad obszarem Natura 2000.

			wania i programów wsparcia. Działanie wykonywane w zależności od potrzeb.			
--	--	--	---	--	--	--

**Objaśnienia do tabeli:**

**W przypadku stwierdzenia występowania w obszarze Natura 2000 Ostoja Szaniecko-Solecka PLH260034 przedmiotu ochrony na działkach niewskazanych w planie zadań ochronnych, po wykonaniu ekspertyzy przyrodniczej można realizować działania ochronne zgodne z niniejszym zarządzeniem właściwe dla stwierdzonego siedliska lub gatunku.**

**\*Podział na działania fakultatywne i obligatoryjne dotyczy tylko gruntów wchodzących w skład gospodarstw rolnych. Na pozostałych gruntach (działkach i wydzieleniach) należy wykonywać wszystkie działania - podział na obligatoryjne i fakultatywne nie obowiązuje.**

Działki ewidencyjne oraz pododdziały leśne określające teren realizacji wskazano na podstawie danych katastralnych uzyskanych z Agencji Restrukturyzacji i Modernizacji Rolnictwa oraz aktualnej Leśnej Mapy Numerycznej.

**LOKALIZACJA OBSZARÓW WDRAŻANIA DZIAŁAŃ OCHRONNYCH – MAPA POGŁĄDOWA  
(arkusze 1-27)**



Mapa do załącznika nr 5  
Lokalizacja obszarów wdrażania działań ochronnych  
dla przedmiotów ochrony w obszarze Natura 2000  
Ostoja Szaniecko-Solecka PLH260034  
arkusz 1



granica obszaru Natura 2000			
działania ochronne dla przedmiotów ochrony o kodach			
1340	7230	1166	1758
6120	9170	1188	1902
6210	91E0	6177	
6410	1060	6179	
6510	1084		

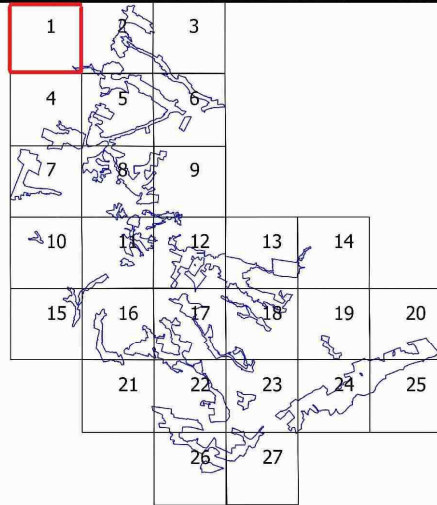

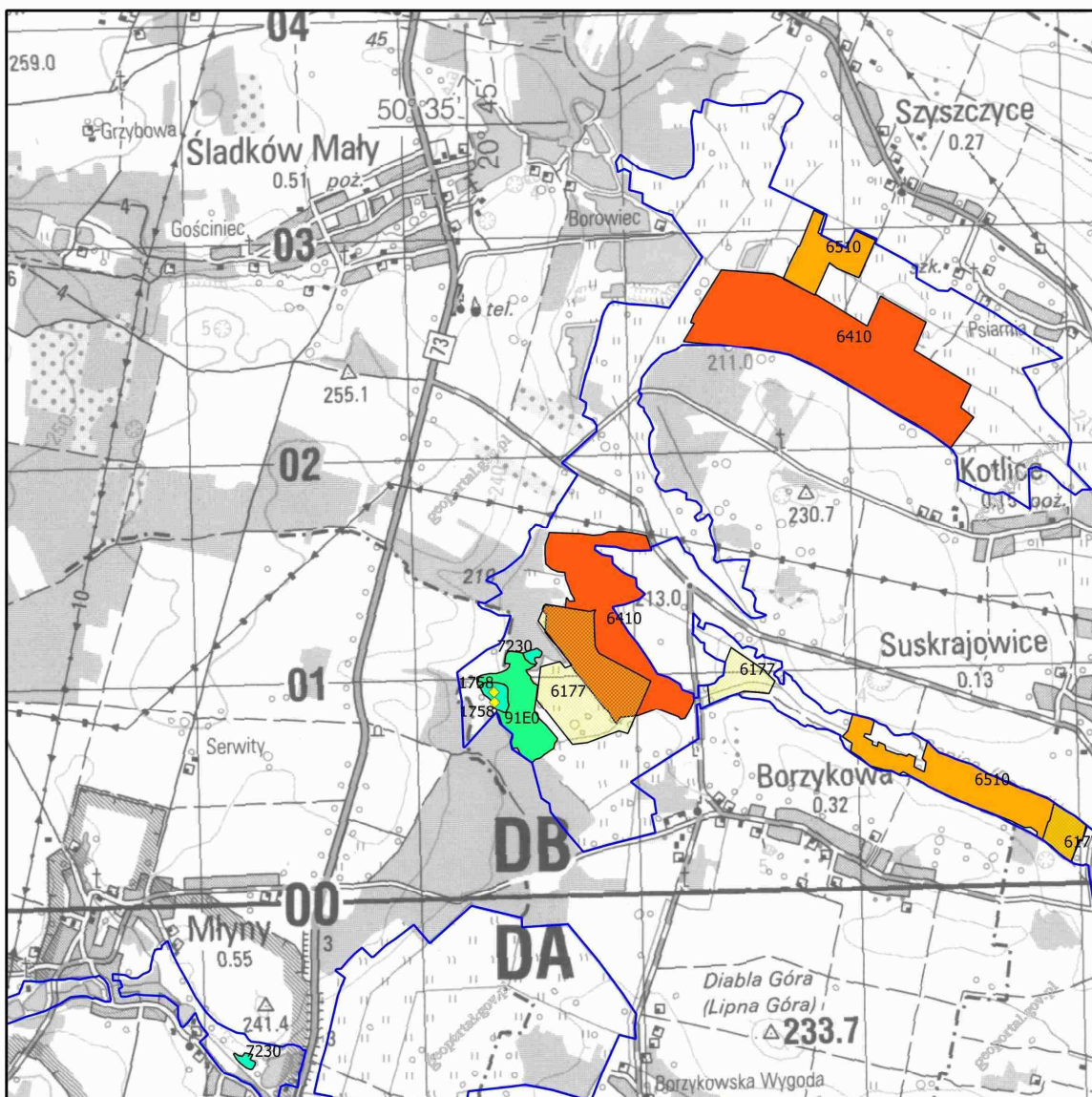

Mapa do załącznika nr 5  
 Lokalizacja obszarów wdrażania działań ochronnych  
 dla przedmiotów ochrony w obszarze Natura 2000  
 Ostoja Szaniecko-Solecka PLH260034  
 arkusz 2

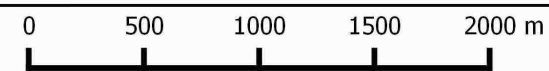

granica obszaru Natura 2000			
działania ochronne dla przedmiotów ochrony o kodach			
1340	7230	1166	1758
6120	9170	1188	1902
6210	91E0	6177	
6410	1060	6179	
6510	1084		

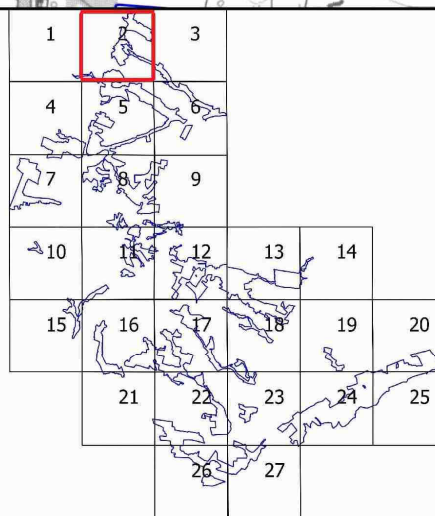



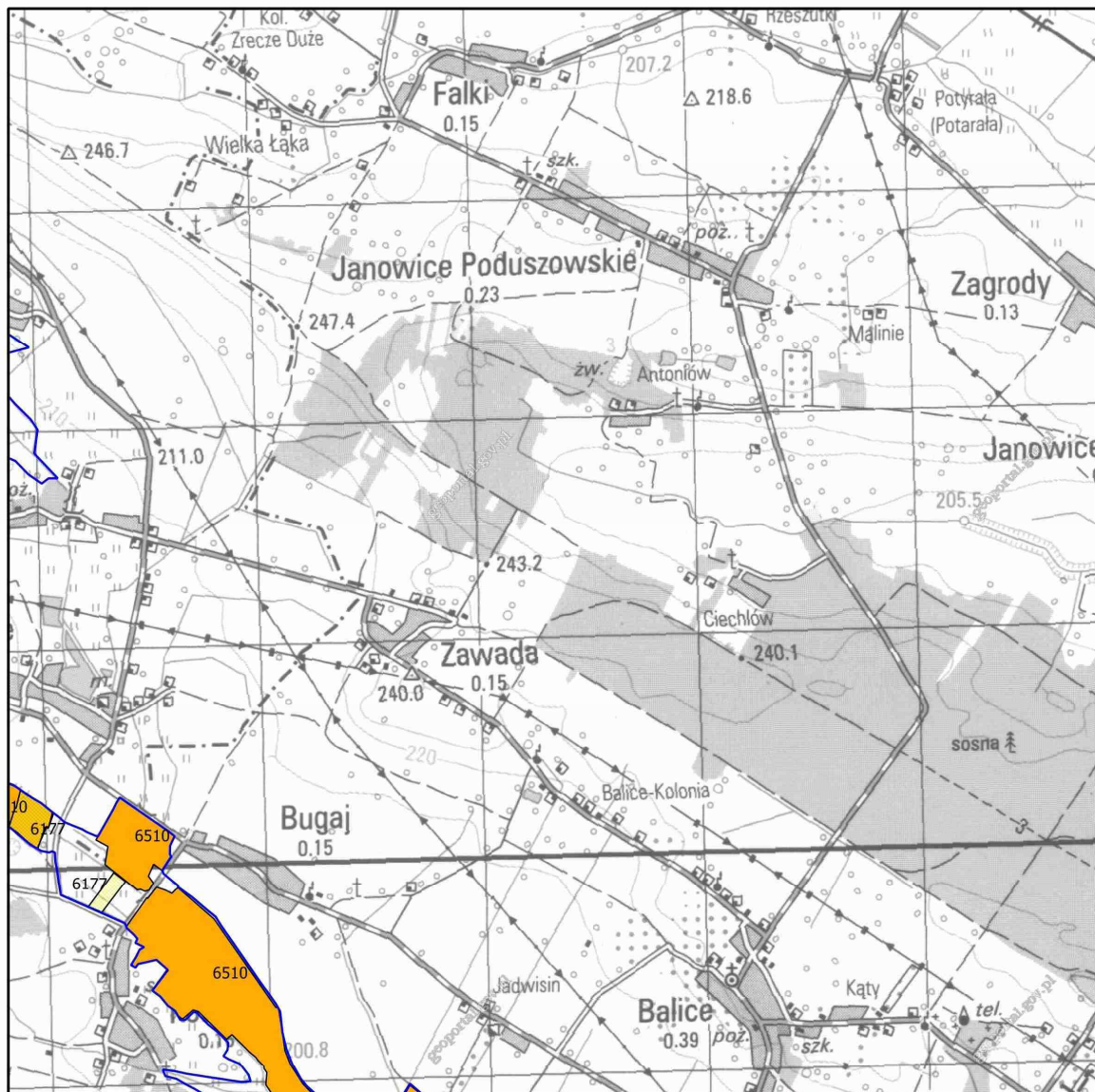

Mapa do załącznika nr 5  
 Lokalizacja obszarów wdrażania działań ochronnych  
 dla przedmiotów ochrony w obszarze Natura 2000  
 Ostoja Szaniecko-Solecka PLH260034  
 arkusz 3

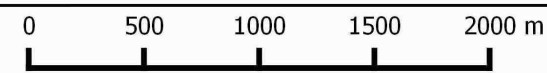

granica obszaru Natura 2000			
działania ochronne dla przedmiotów ochrony o kodach			
1340	7230	1166	1758
6120	9170	1188	1902
6210	91E0	6177	
6410	1060	6179	
6510	1084		

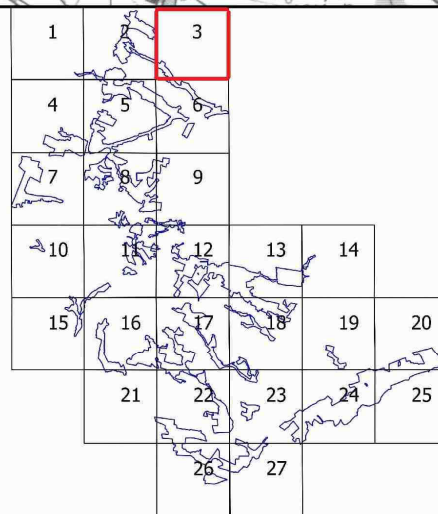

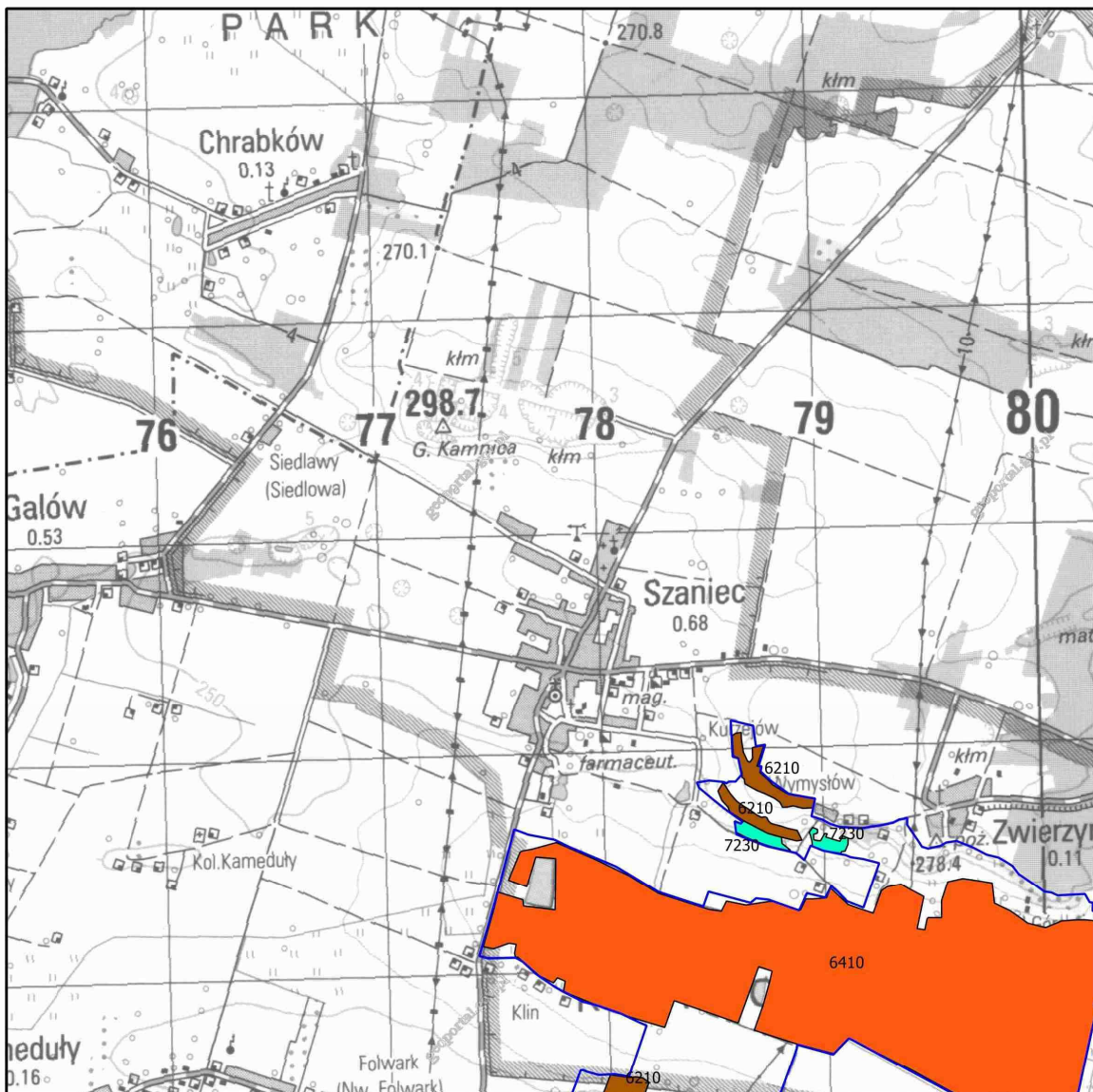

Mapa do załącznika nr 5  
 Lokalizacja obszarów wdrażania działań ochronnych  
 dla przedmiotów ochrony w obszarze Natura 2000  
 Ostoja Szaniecko-Solecka PLH260034  
 arkusz 4

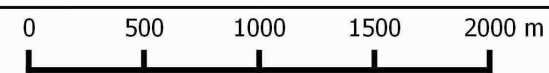

granica obszaru Natura 2000			
działania ochronne dla przedmiotów ochrony o kodach			
1340	7230	1166	1758
6120	9170	1188	1902
6210	91E0	6177	
6410	1060	6179	
6510	1084		

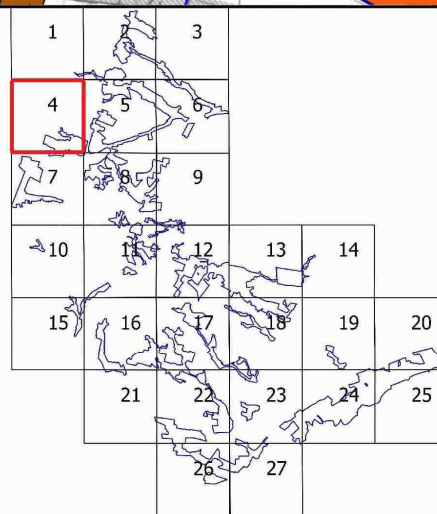

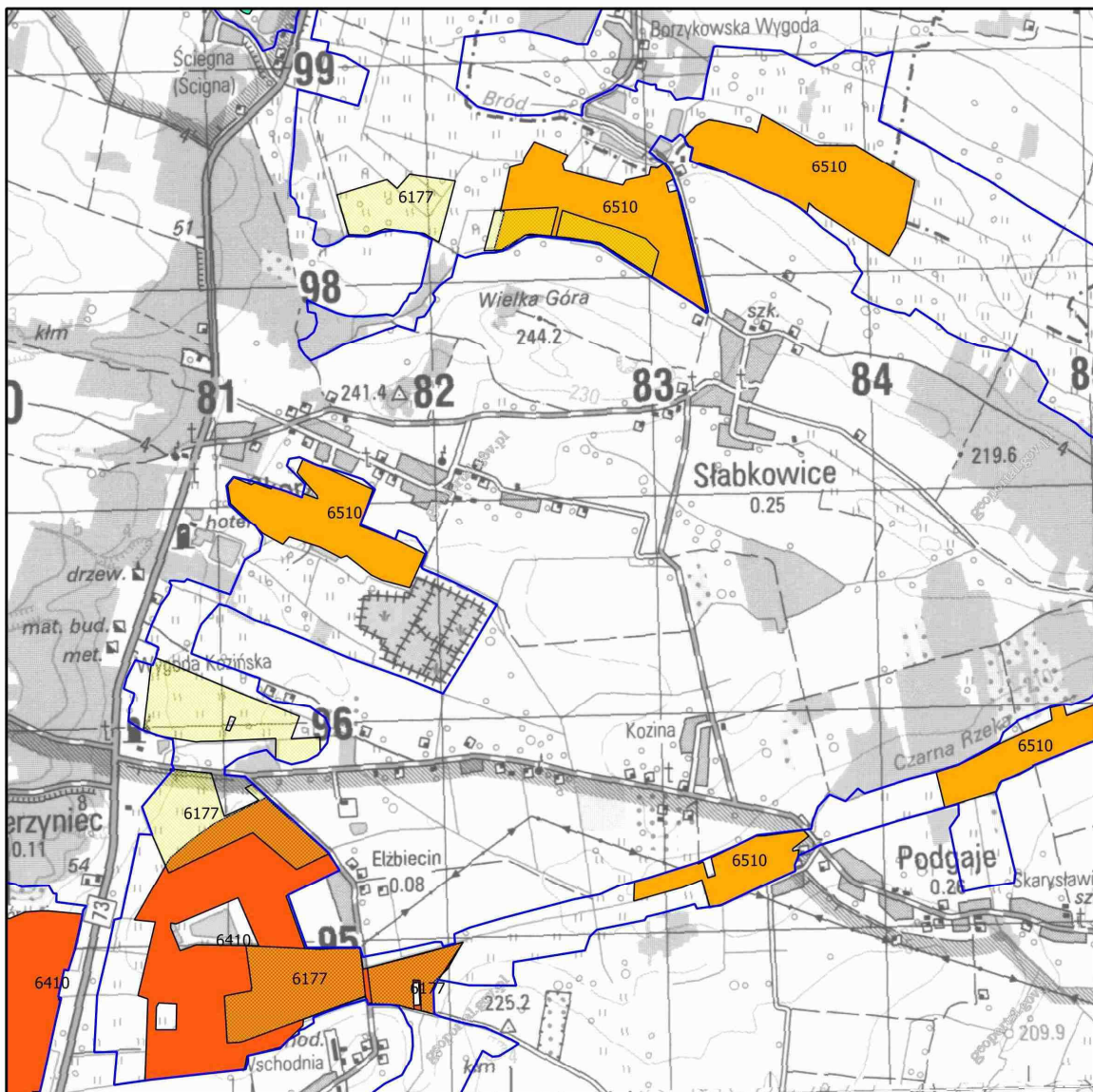

Mapa do załącznika nr 5  
 Lokalizacja obszarów wdrażania działań ochronnych  
 dla przedmiotów ochrony w obszarze Natura 2000  
 Ostoja Szaniecko-Solecka PLH260034  
 arkusz 5

0 500 1000 1500 2000 m

— granica obszaru Natura 2000

działania ochronne dla przedmiotów ochrony o kodach

- |        |        |        |        |
|--------|--------|--------|--------|
| ■ 1340 | ■ 7230 | ▨ 1166 | ◆ 1758 |
| ■ 6120 | ■ 9170 | ▨ 1188 | ▲ 1902 |
| ■ 6210 | ■ 91E0 | ■ 6177 |        |
| ■ 6410 | ■ 1060 | ■ 6179 |        |
| ■ 6510 | ■ 1084 |        |        |

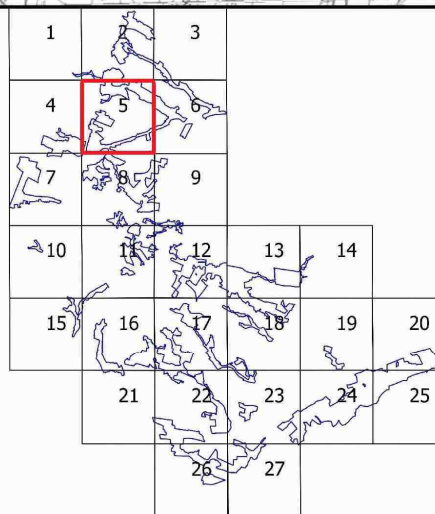

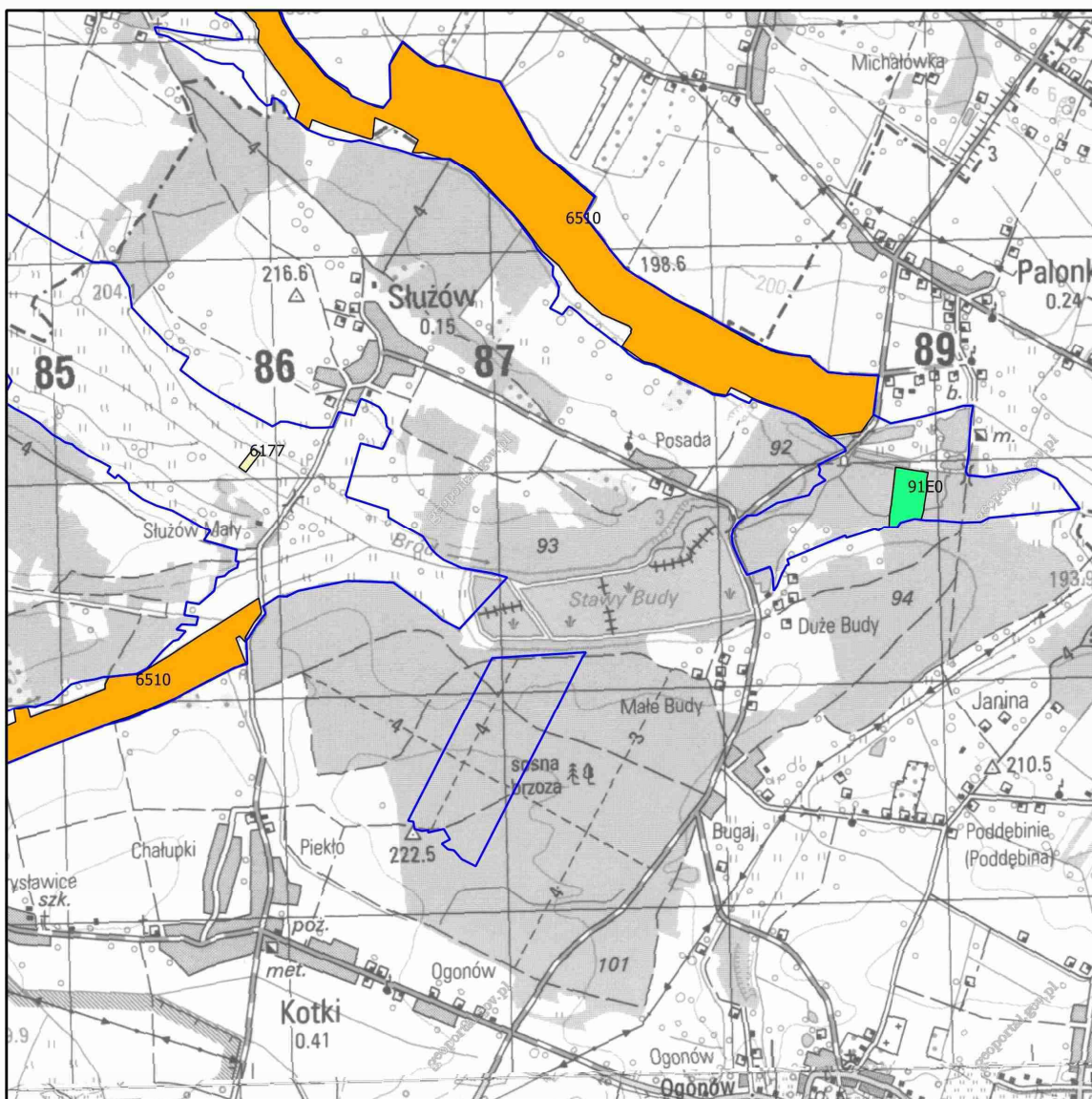

Mapa do załącznika nr 5  
Lokalizacja obszarów wdrażania działań ochronnych  
dla przedmiotów ochrony w obszarze Natura 2000  
Ostoja Szaniecko-Solecka PLH260034  
arkusz 6

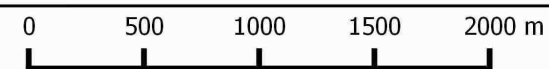

granica obszaru Natura 2000			
działania ochronne dla przedmiotów ochrony o kodach			
1340	7230	1166	1758
6120	9170	1188	1902
6210	91E0	6177	
6410	1060	6179	
6510	1084		

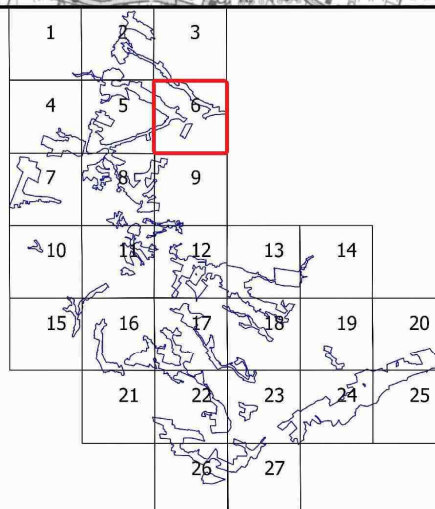

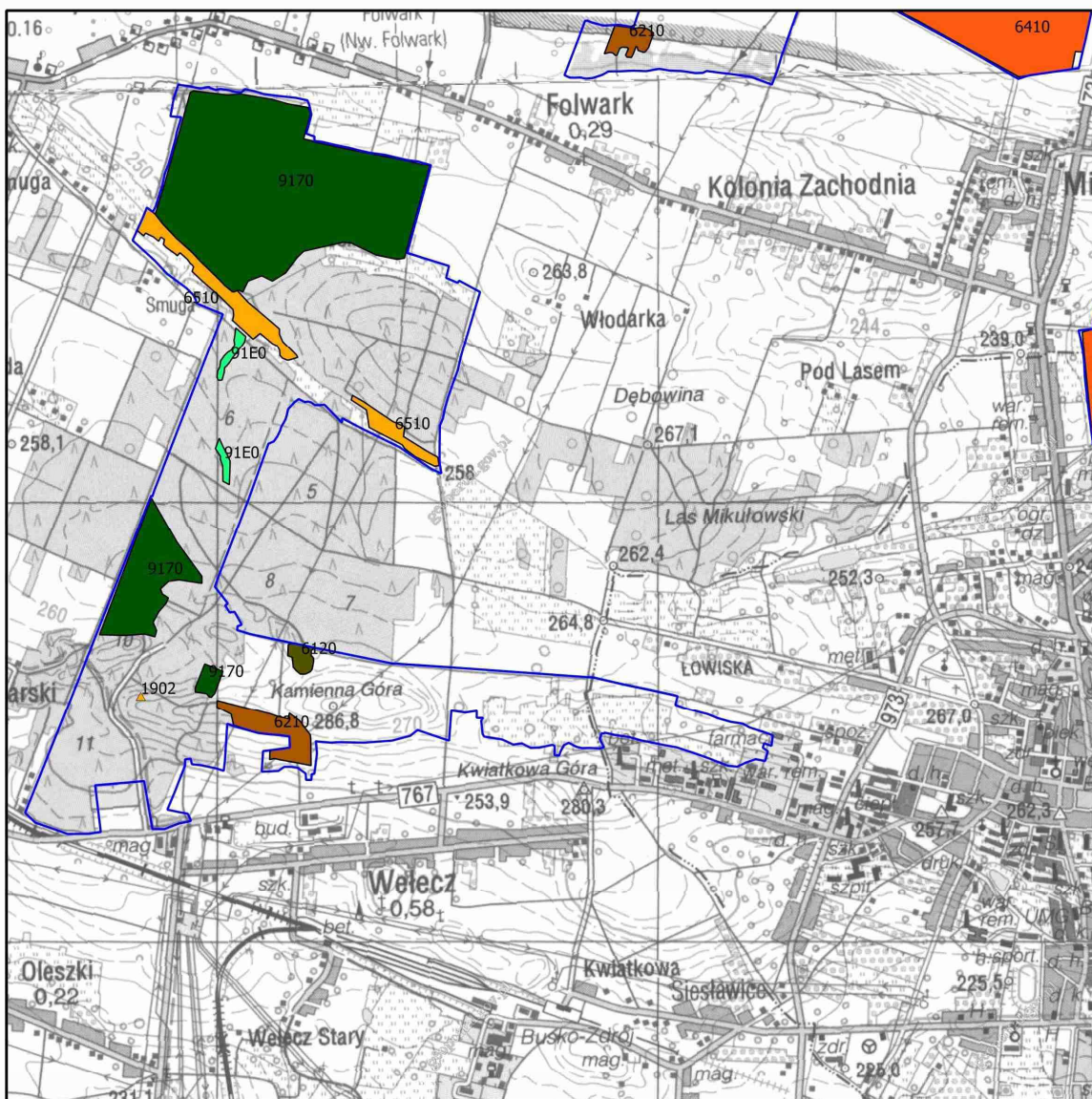

Mapa do załącznika nr 5  
 Lokalizacja obszarów wdrażania działań ochronnych  
 dla przedmiotów ochrony w obszarze Natura 2000  
 Ostoja Szaniecko-Solecka PLH260034  
 arkusz 7

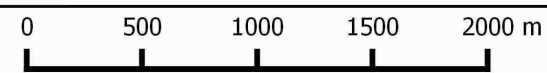

granica obszaru Natura 2000			
działania ochronne dla przedmiotów ochrony o kodach			
1340	7230	1166	1758
6120	9170	1188	1902
6210	91E0	6177	
6410	1060	6179	
6510	1084		

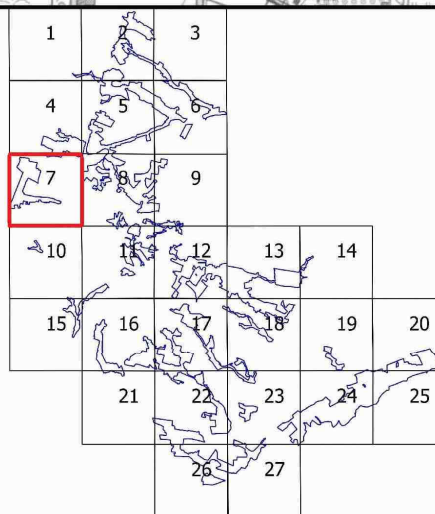

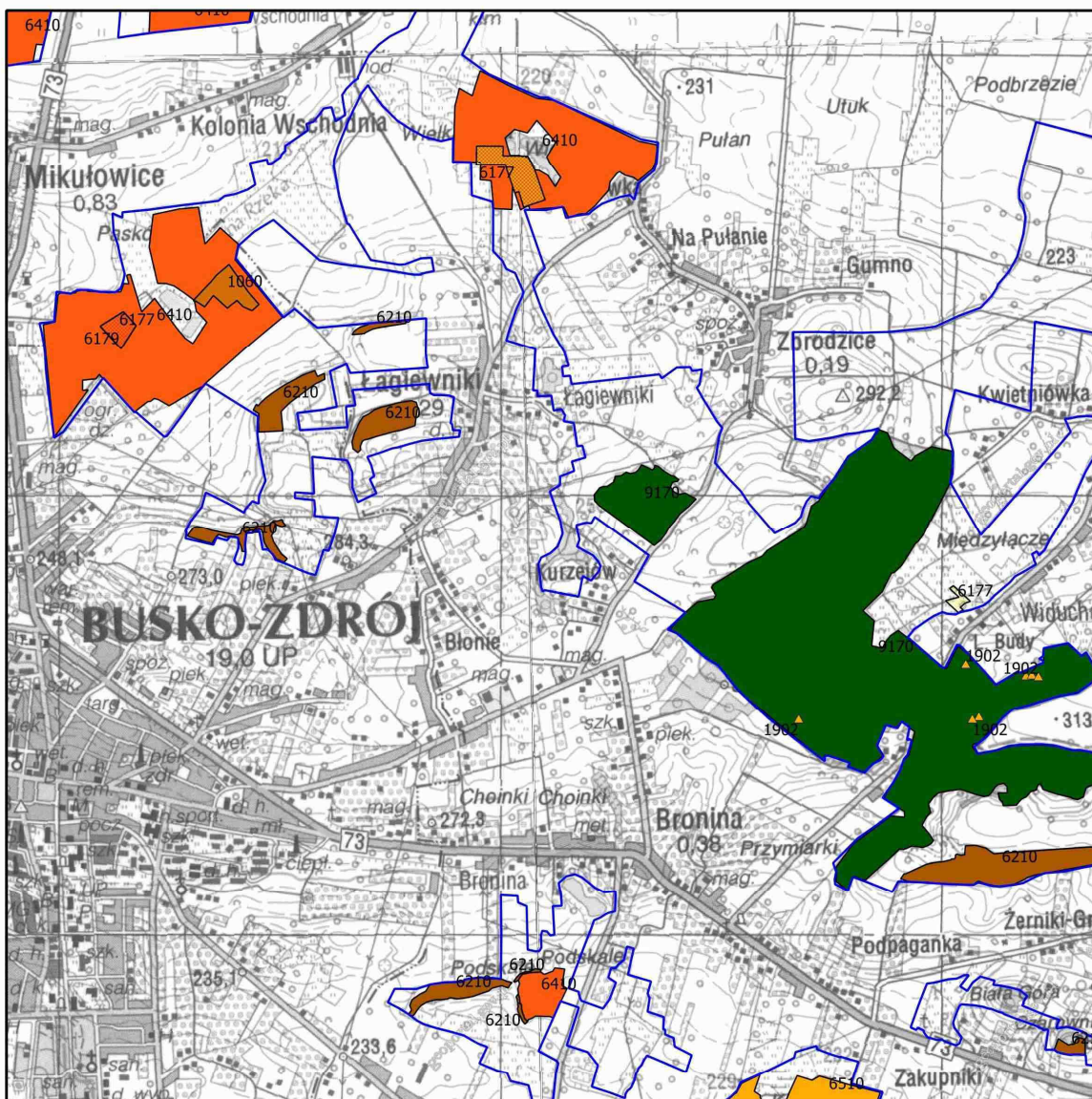

Mapa do załącznika nr 5  
 Lokalizacja obszarów wdrażania działań ochronnych  
 dla przedmiotów ochrony w obszarze Natura 2000  
 Ostoja Szaniecko-Solecka PLH260034  
 arkusz 8

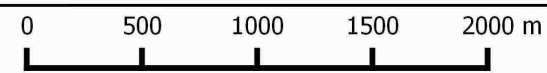

granica obszaru Natura 2000			
działania ochronne dla przedmiotów ochrony o kodach			
1340	7230	1166	1758
6120	9170	1188	1902
6210	91E0	6177	
6410	1060	6179	
6510	1084		

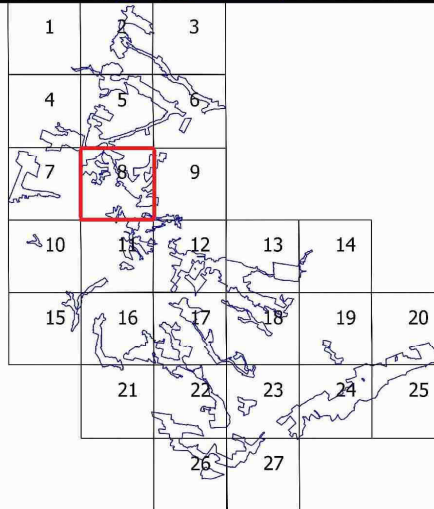

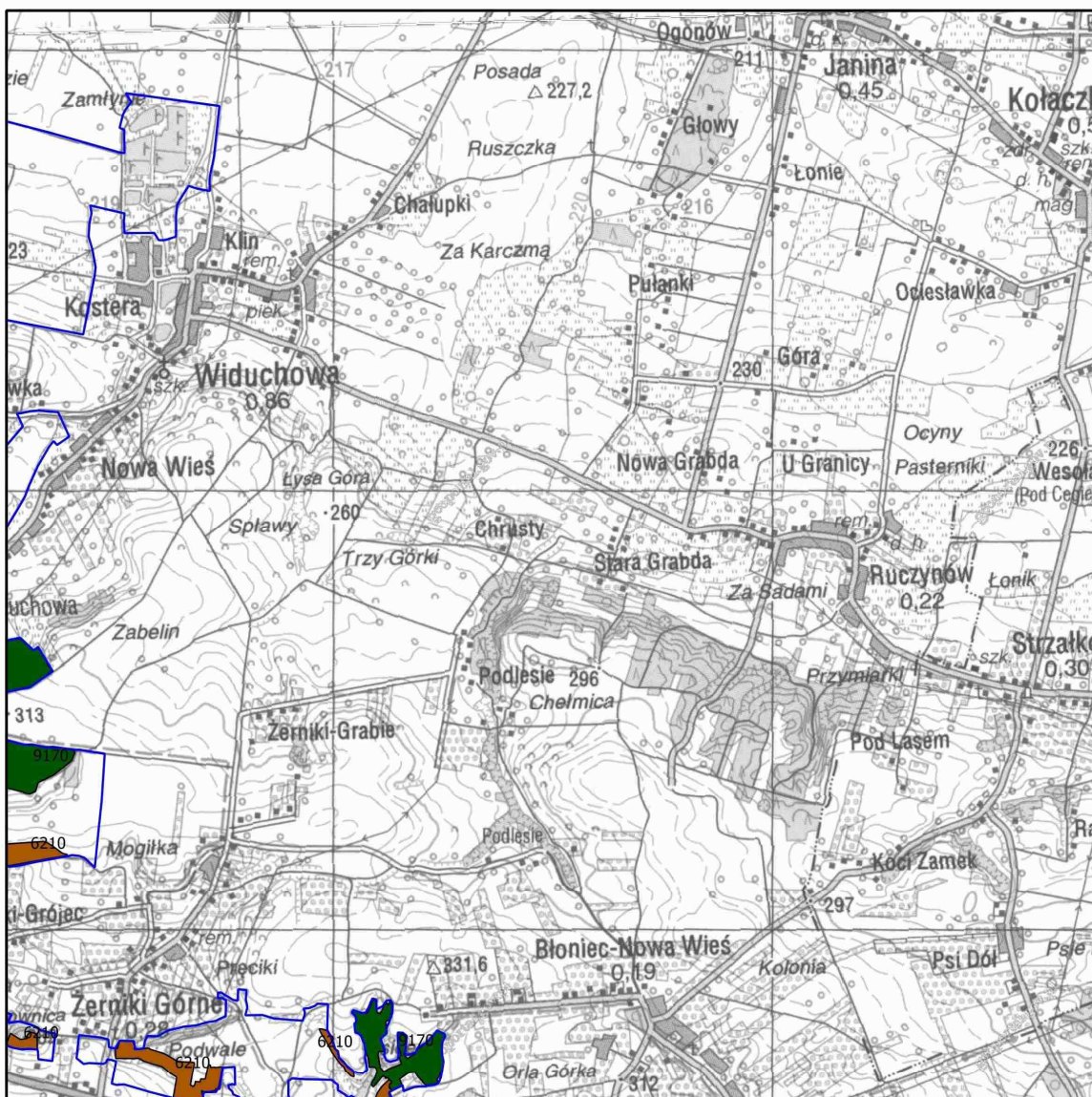

Mapa do załącznika nr 5  
 Lokalizacja obszarów wdrażania działań ochronnych  
 dla przedmiotów ochrony w obszarze Natura 2000  
 Ostoja Szaniecko-Solecka PLH260034  
 arkusz 9

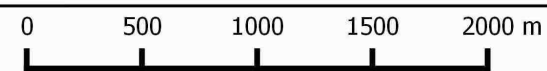

granica obszaru Natura 2000			
działania ochronne dla przedmiotów ochrony o kodach			
1340	7230	1166	1758
6120	9170	1188	1902
6210	91E0	6177	
6410	1060	6179	
6510	1084		

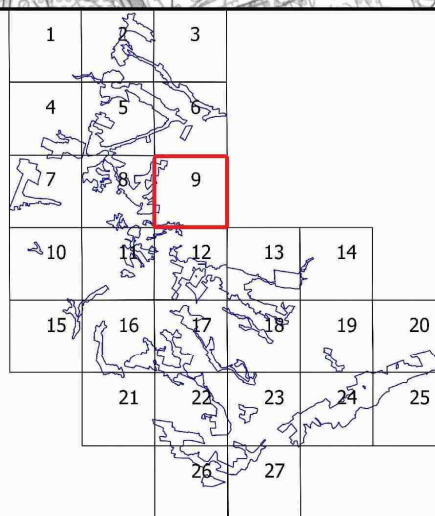

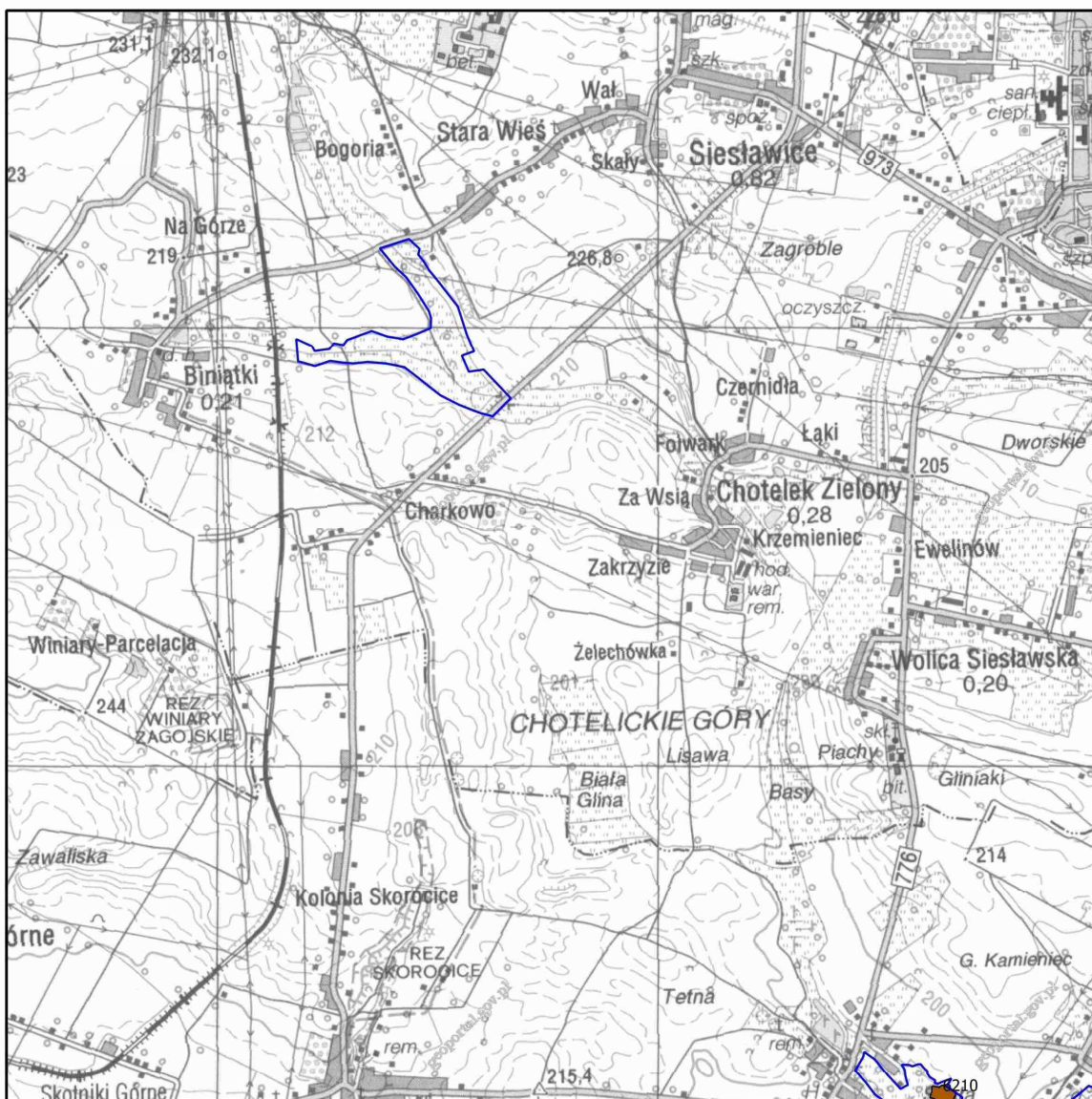

Mapa do załącznika nr 5  
 Lokalizacja obszarów wdrażania działań ochronnych  
 dla przedmiotów ochrony w obszarze Natura 2000  
 Ostoja Szaniecko-Solecka PLH260034  
 arkusz 10

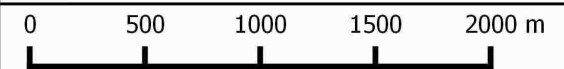

granica obszaru Natura 2000			
działania ochronne dla przedmiotów ochrony o kodach			
1340	7230	1166	1758
6120	9170	1188	1902
6210	91E0	6177	
6410	1060	6179	
6510	1084		

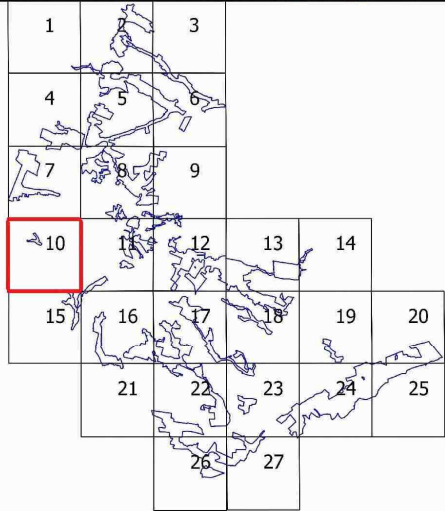



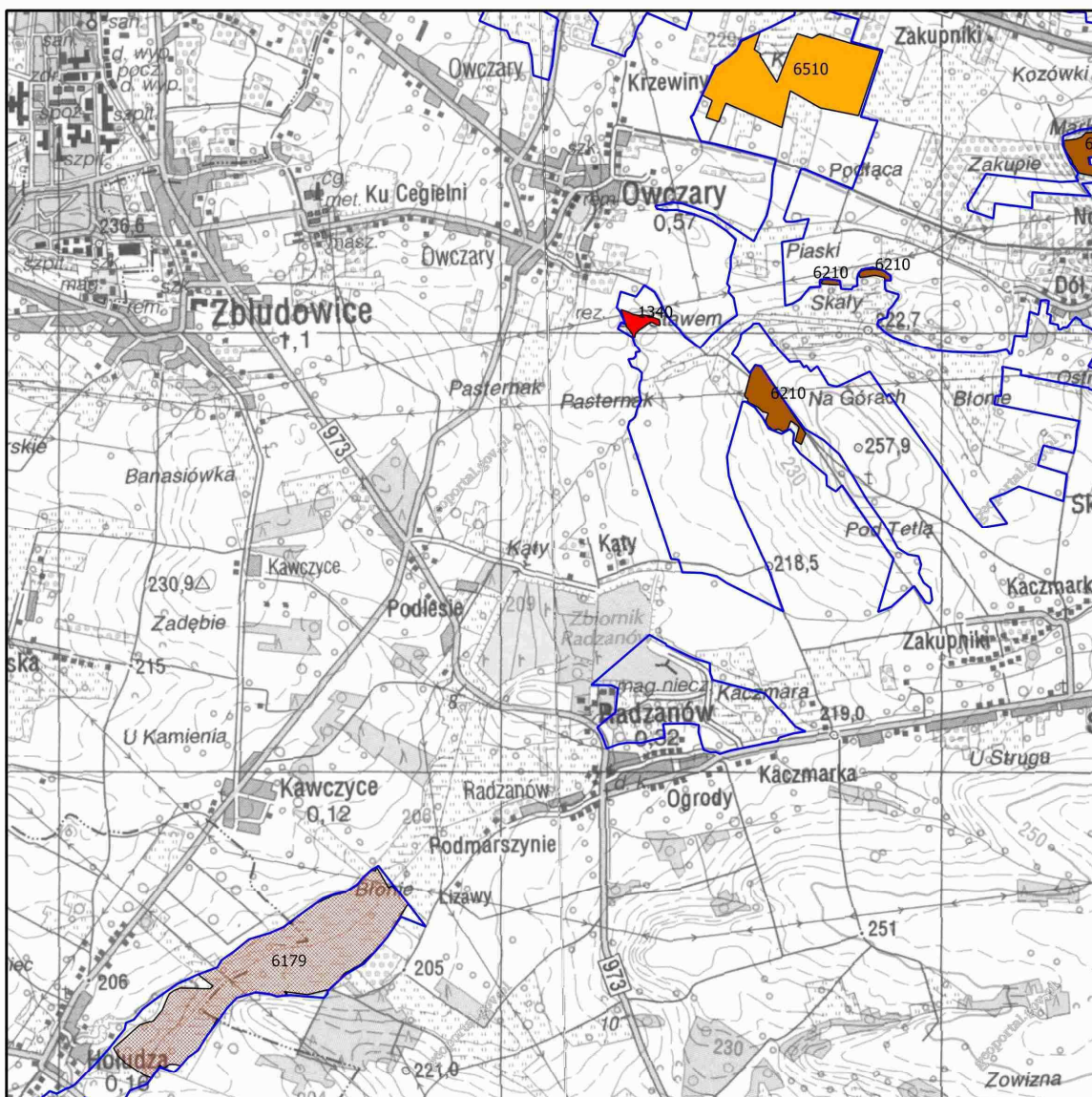

Mapa do załącznika nr 5  
 Lokalizacja obszarów wdrażania działań ochronnych  
 dla przedmiotów ochrony w obszarze Natura 2000  
 Ostoja Szaniecko-Solecka PLH260034  
 arkusz 11



granica obszaru Natura 2000			
działania ochronne dla przedmiotów ochrony o kodach			
1340	7230	1166	1758
6120	9170	1188	1902
6210	91E0	6177	
6410	1060	6179	
6510	1084		

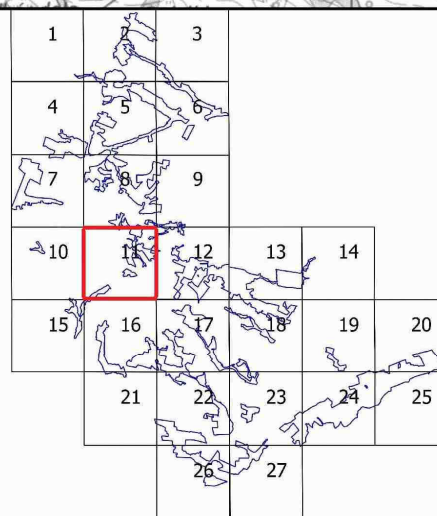

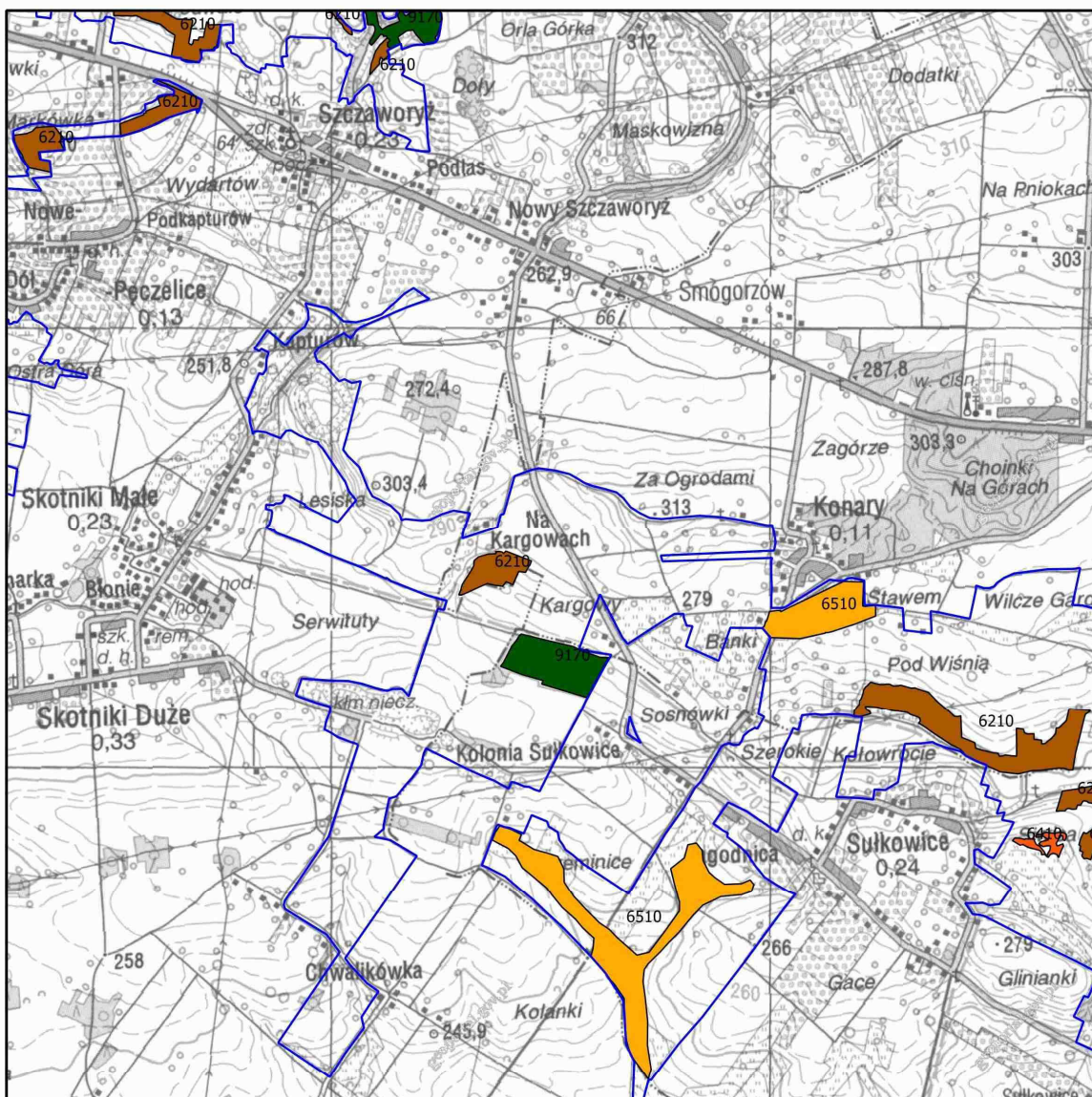

Mapa do załącznika nr 5  
 Lokalizacja obszarów wdrażania działań ochronnych  
 dla przedmiotów ochrony w obszarze Natura 2000  
 Ostoja Szaniecko-Solecka PLH260034  
 arkusz 12



- granica obszaru Natura 2000
- działania ochronne dla przedmiotów ochrony o kodach
- |      |      |      |      |
|------|------|------|------|
| 1340 | 7230 | 1166 | 1758 |
| 6120 | 9170 | 1188 | 1902 |
| 6210 | 91E0 | 6177 |      |
| 6410 | 1060 | 6179 |      |
| 6510 | 1084 |      |      |

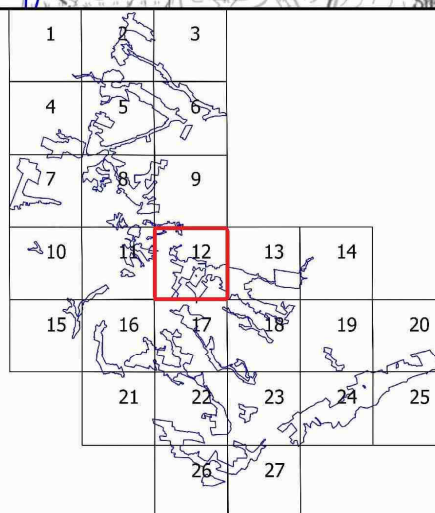

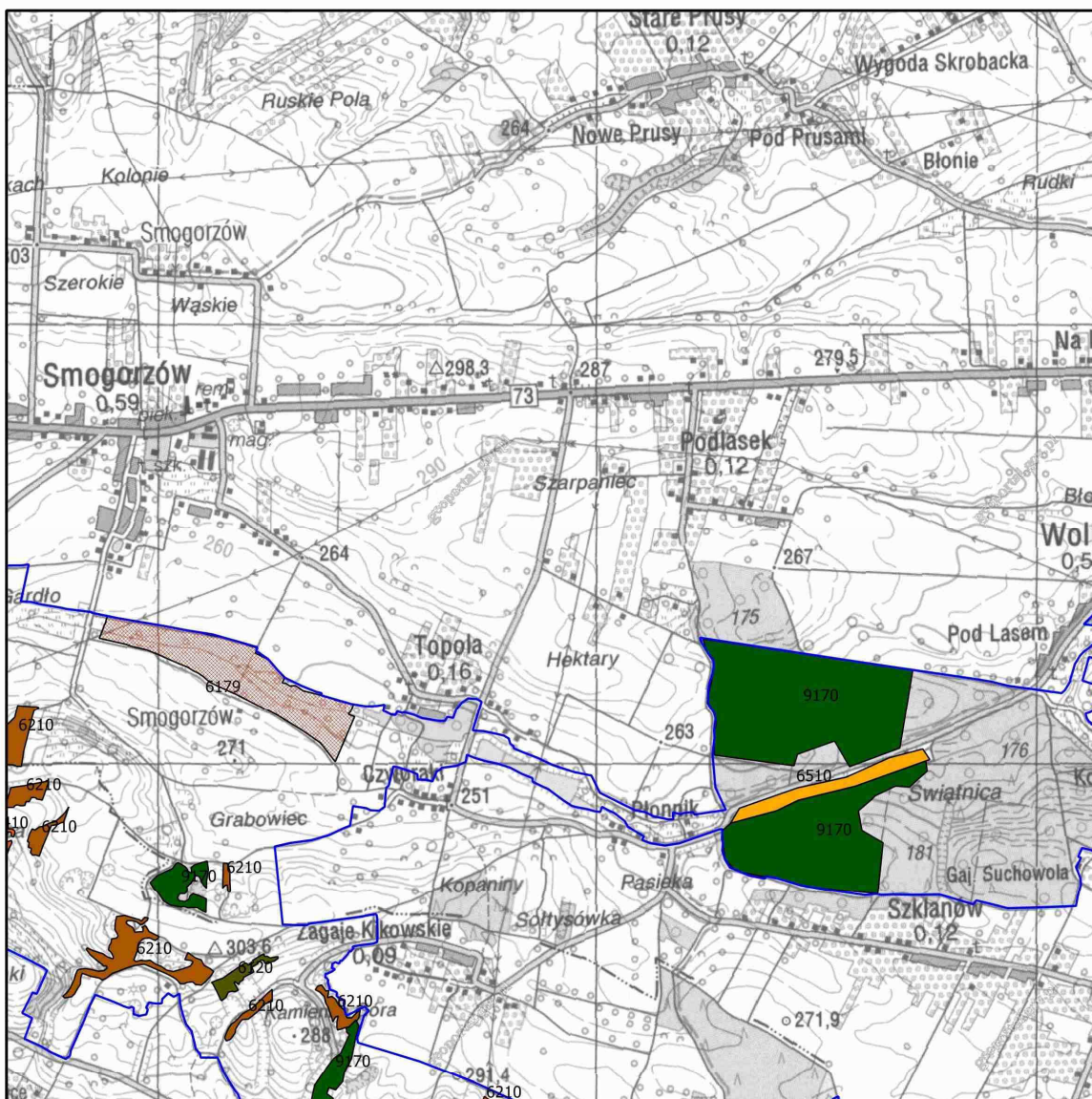

Mapa do załącznika nr 5  
 Lokalizacja obszarów wdrażania działań ochronnych  
 dla przedmiotów ochrony w obszarze Natura 2000  
 Ostoja Szaniecko-Solecka PLH260034  
 arkusz 13

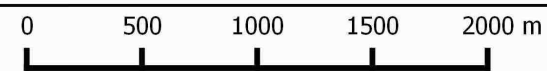

- granica obszaru Natura 2000
- działania ochronne dla przedmiotów ochrony o kodach
- |      |      |      |      |
|------|------|------|------|
| 1340 | 7230 | 1166 | 1758 |
| 6120 | 9170 | 1188 | 1902 |
| 6210 | 91E0 | 6177 |      |
| 6410 | 1060 | 6179 |      |
| 6510 | 1084 |      |      |

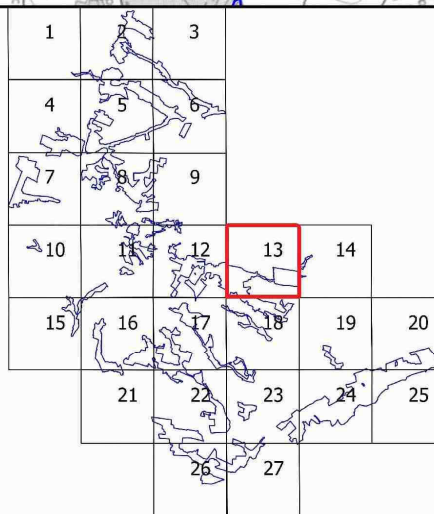

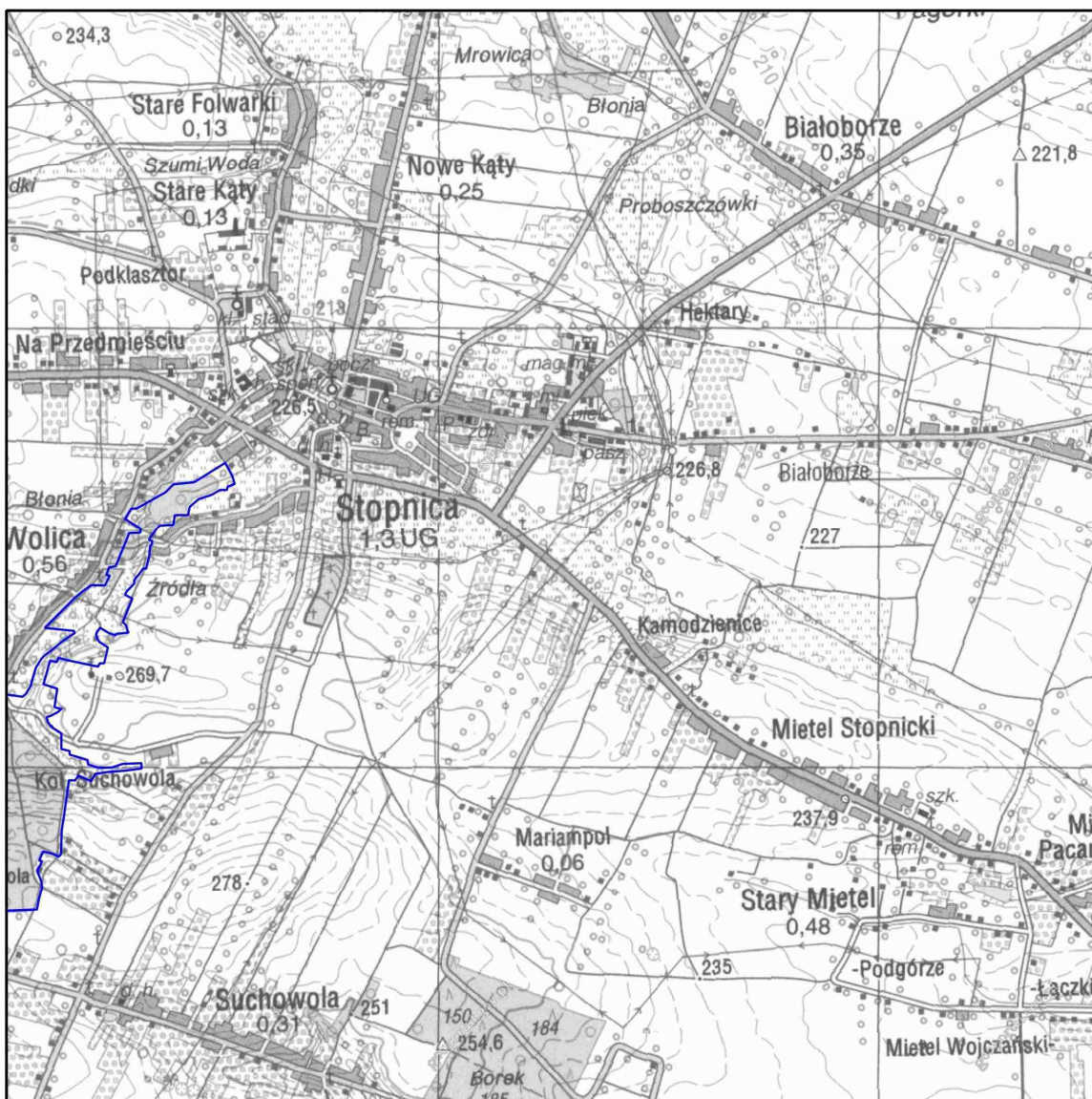

Mapa do załącznika nr 5  
 Lokalizacja obszarów wdrażania działań ochronnych  
 dla przedmiotów ochrony w obszarze Natura 2000  
 Ostoja Szaniecko-Solecka PLH260034  
 arkusz 14

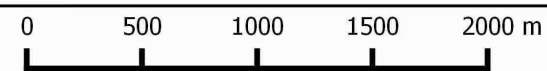

- granica obszaru Natura 2000
- działania ochronne dla przedmiotów ochrony o kodach
- |  |  |  |   |
|--|--|--|---|
| <span style="display:inline-block; width:10px; height:10px; background-color:red; border:1px solid black;"></span> 1340        | <span style="display:inline-block; width:10px; height:10px; background-color:lightgreen; border:1px solid black;"></span> 7230     | <span style="display:inline-block; width:10px; height:10px; background: repeating-linear-gradient(45deg, transparent, transparent 2px, black 2px, black 4px); border:1px solid black;"></span> 1166  | <span style="display:inline-block; width:0; height:0; border-left:5px solid transparent; border-right:5px solid transparent; border-bottom:8px solid black;"></span> 1758 |
| <span style="display:inline-block; width:10px; height:10px; background-color:darkgreen; border:1px solid black;"></span> 6120  | <span style="display:inline-block; width:10px; height:10px; background-color:mediumseagreen; border:1px solid black;"></span> 9170 | <span style="display:inline-block; width:10px; height:10px; background: repeating-linear-gradient(-45deg, transparent, transparent 2px, black 2px, black 4px); border:1px solid black;"></span> 1188 | <span style="display:inline-block; width:0; height:0; border-left:5px solid transparent; border-right:5px solid transparent; border-top:8px solid black;"></span> 1902    |
| <span style="display:inline-block; width:10px; height:10px; background-color:orange; border:1px solid black;"></span> 6210     | <span style="display:inline-block; width:10px; height:10px; background-color:limegreen; border:1px solid black;"></span> 91E0      | <span style="display:inline-block; width:10px; height:10px; background-color:yellow; border:1px solid black;"></span> 6177   |   |
| <span style="display:inline-block; width:10px; height:10px; background-color:darkorange; border:1px solid black;"></span> 6410 | <span style="display:inline-block; width:10px; height:10px; background-color:lightyellow; border:1px solid black;"></span> 1060    | <span style="display:inline-block; width:10px; height:10px; background-color:lightgrey; border:1px solid black;"></span> 6179  |   |
| <span style="display:inline-block; width:10px; height:10px; background-color:gold; border:1px solid black;"></span> 6510       | <span style="display:inline-block; width:10px; height:10px; background-color:yellowgreen; border:1px solid black;"></span> 1084    |  |   |

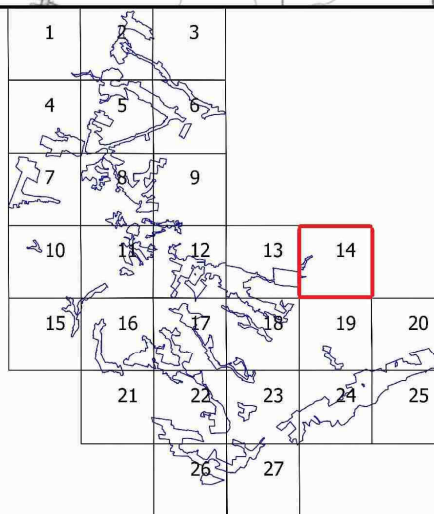

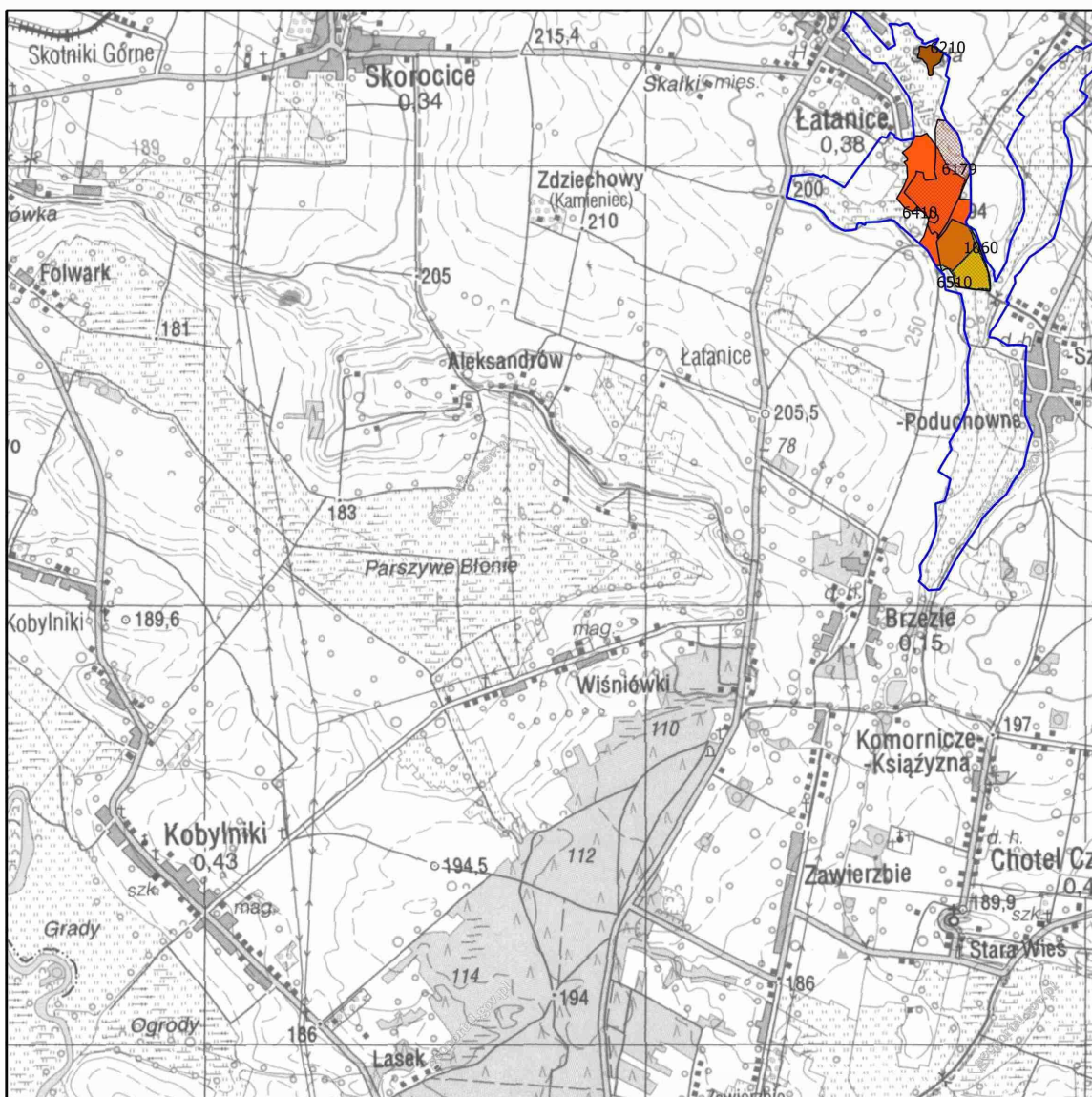

Mapa do załącznika nr 5  
Lokalizacja obszarów wdrażania działań ochronnych  
dla przedmiotów ochrony w obszarze Natura 2000  
Ostoja Szaniecko-Solecka PLH260034  
arkusz 15

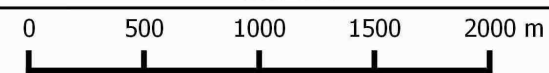

granica obszaru Natura 2000			
działania ochronne dla przedmiotów ochrony o kodach			
1340	7230	1166	1758
6120	9170	1188	1902
6210	91E0	6177	
6410	1060	6179	
6510	1084		

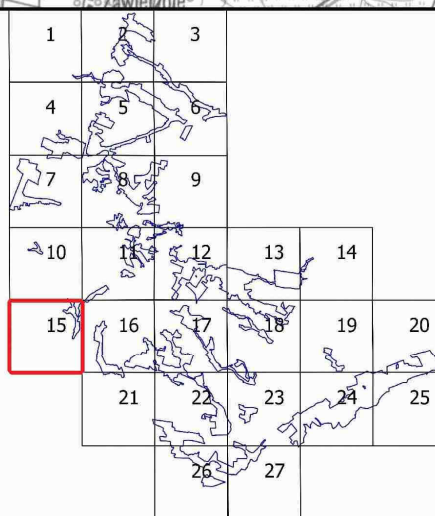

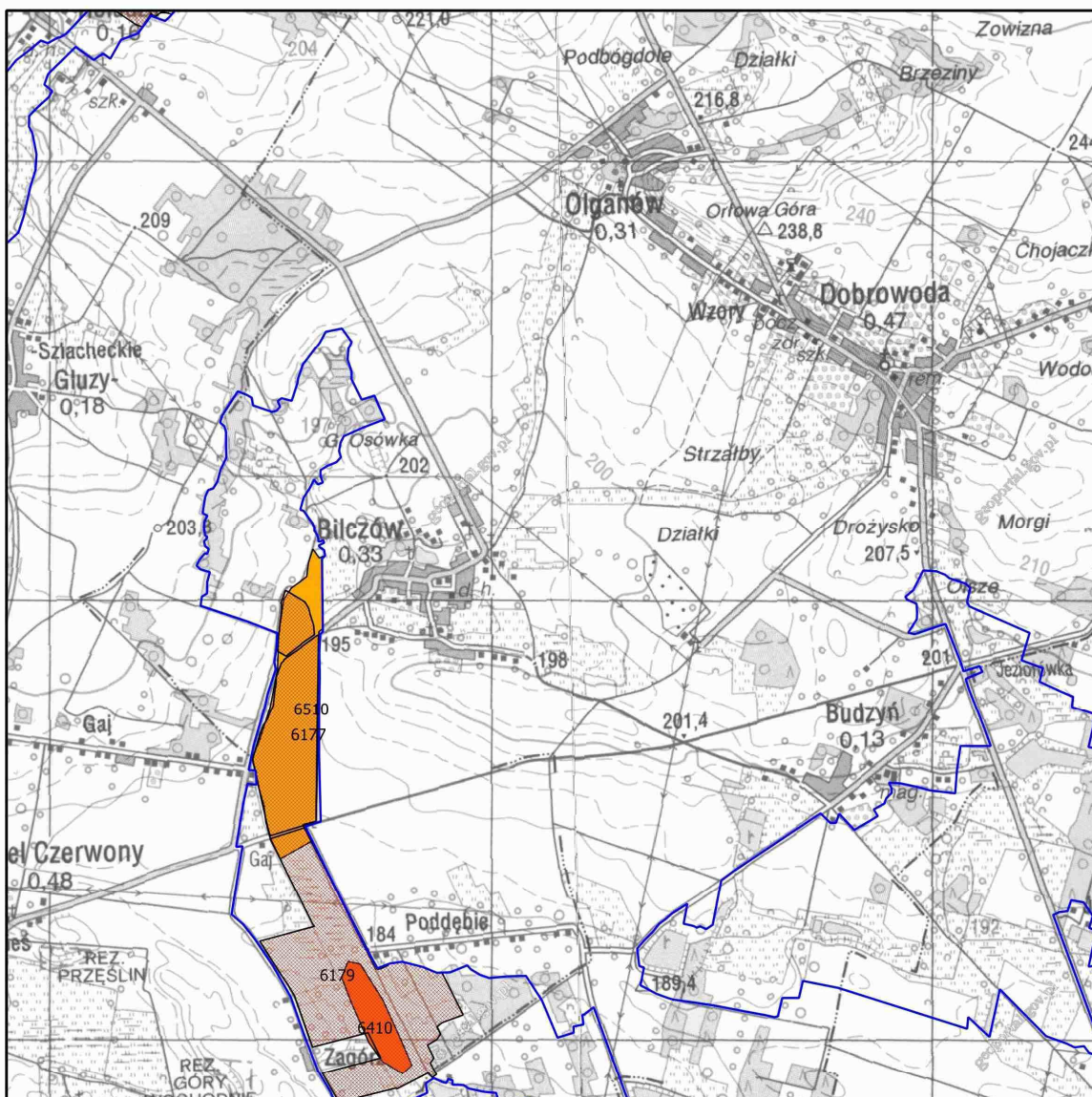

Mapa do załącznika nr 5  
 Lokalizacja obszarów wdrażania działań ochronnych  
 dla przedmiotów ochrony w obszarze Natura 2000  
 Ostoja Szaniecko-Solecka PLH260034  
 arkusz 16



- granica obszaru Natura 2000  
 działania ochronne dla przedmiotów ochrony o kodach
- |  |  |  |  |
|--|--|--|--|
| <ul style="list-style-type: none"> <li><span style="display: inline-block; width: 10px; height: 10px; background-color: red; margin-right: 5px;"></span> 1340</li> <li><span style="display: inline-block; width: 10px; height: 10px; background-color: olive; margin-right: 5px;"></span> 6120</li> <li><span style="display: inline-block; width: 10px; height: 10px; background-color: brown; margin-right: 5px;"></span> 6210</li> <li><span style="display: inline-block; width: 10px; height: 10px; background-color: orange; margin-right: 5px;"></span> 6410</li> <li><span style="display: inline-block; width: 10px; height: 10px; background-color: yellow; margin-right: 5px;"></span> 6510</li> </ul> | <ul style="list-style-type: none"> <li><span style="display: inline-block; width: 10px; height: 10px; background-color: cyan; margin-right: 5px;"></span> 7230</li> <li><span style="display: inline-block; width: 10px; height: 10px; background-color: green; margin-right: 5px;"></span> 9170</li> <li><span style="display: inline-block; width: 10px; height: 10px; background-color: lightgreen; margin-right: 5px;"></span> 91E0</li> <li><span style="display: inline-block; width: 10px; height: 10px; background-color: lightgrey; margin-right: 5px;"></span> 1060</li> <li><span style="display: inline-block; width: 10px; height: 10px; background-color: lightyellow; margin-right: 5px;"></span> 1084</li> </ul> | <ul style="list-style-type: none"> <li><span style="display: inline-block; width: 10px; height: 10px; border: 1px solid black; margin-right: 5px;"></span> 1166</li> <li><span style="display: inline-block; width: 10px; height: 10px; border: 1px solid black; margin-right: 5px;"></span> 1188</li> <li><span style="display: inline-block; width: 10px; height: 10px; border: 1px solid black; margin-right: 5px;"></span> 6177</li> <li><span style="display: inline-block; width: 10px; height: 10px; border: 1px solid black; margin-right: 5px;"></span> 6179</li> </ul> | <ul style="list-style-type: none"> <li><span style="display: inline-block; width: 0; height: 0; border-left: 5px solid transparent; border-right: 5px solid transparent; border-bottom: 8px solid black; margin-right: 5px;"></span> 1758</li> <li><span style="display: inline-block; width: 0; height: 0; border-left: 5px solid transparent; border-right: 5px solid transparent; border-bottom: 8px solid black; margin-right: 5px;"></span> 1902</li> </ul> |
|--|--|--|--|

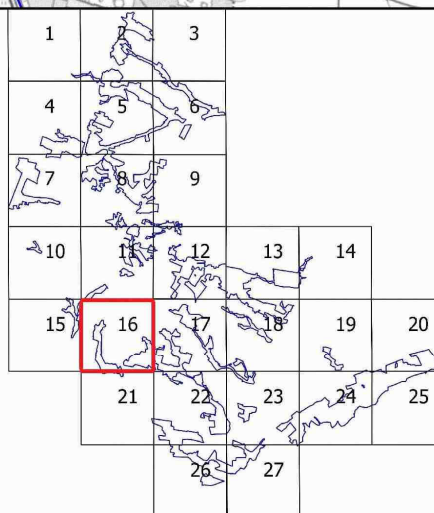

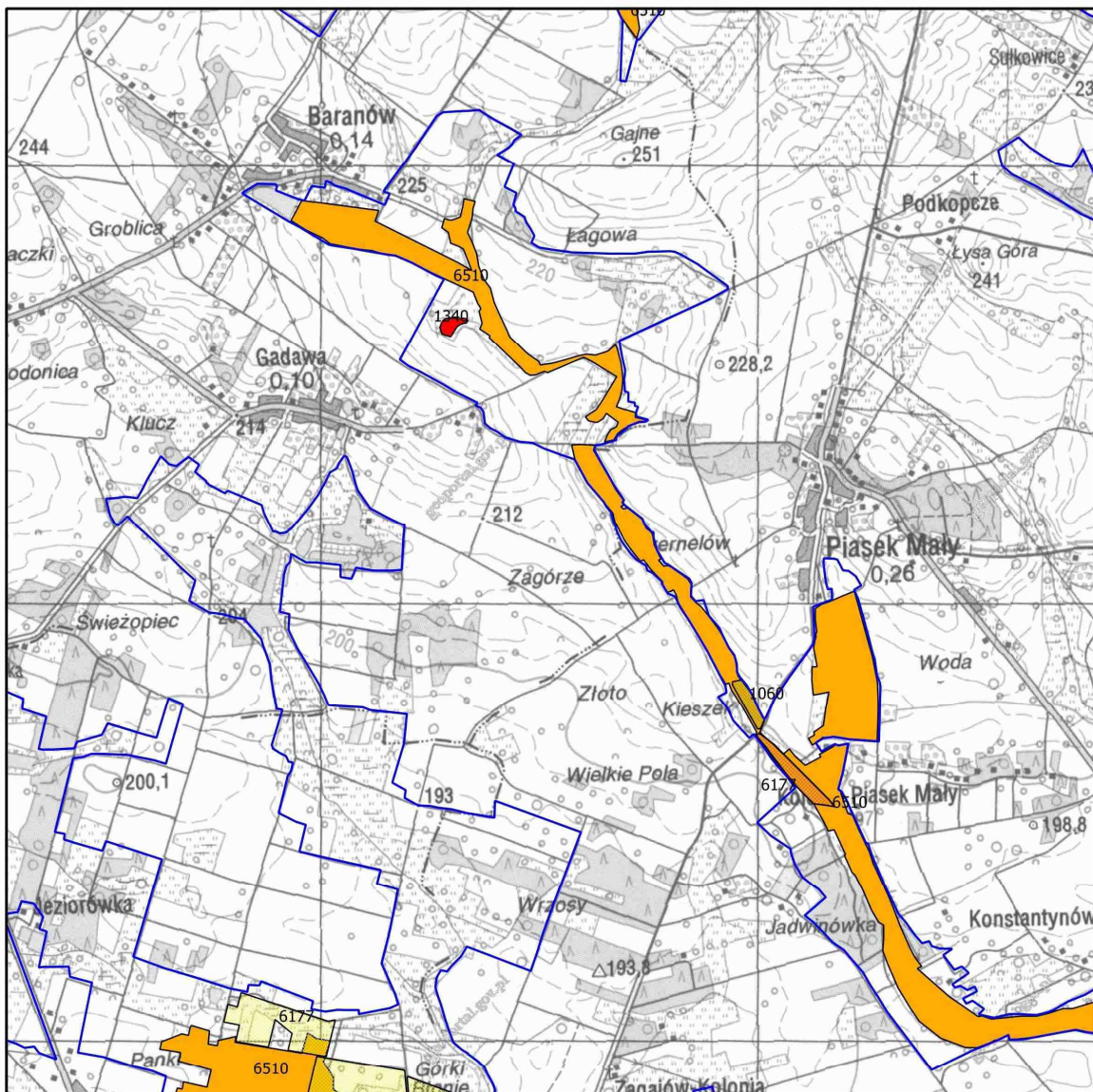

Mapa do załącznika nr 5  
Lokalizacja obszarów wdrażania działań ochronnych  
dla przedmiotów ochrony w obszarze Natura 2000  
Ostoja Szaniecko-Solecka PLH260034  
arkusz 17

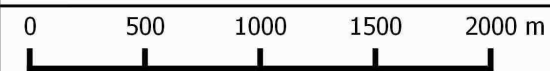

granica obszaru Natura 2000			
działania ochronne dla przedmiotów ochrony o kodach			
1340	7230	1166	1758
6120	9170	1188	1902
6210	91E0	6177	
6410	1060	6179	
6510	1084		

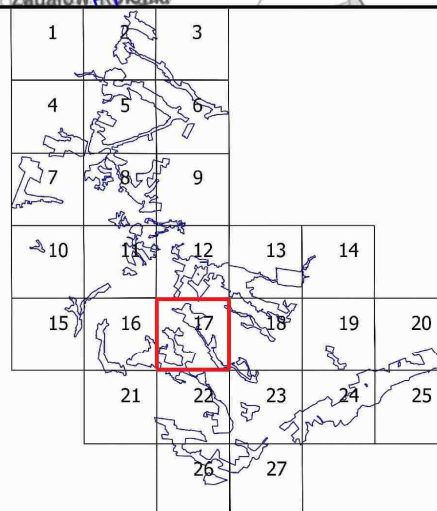

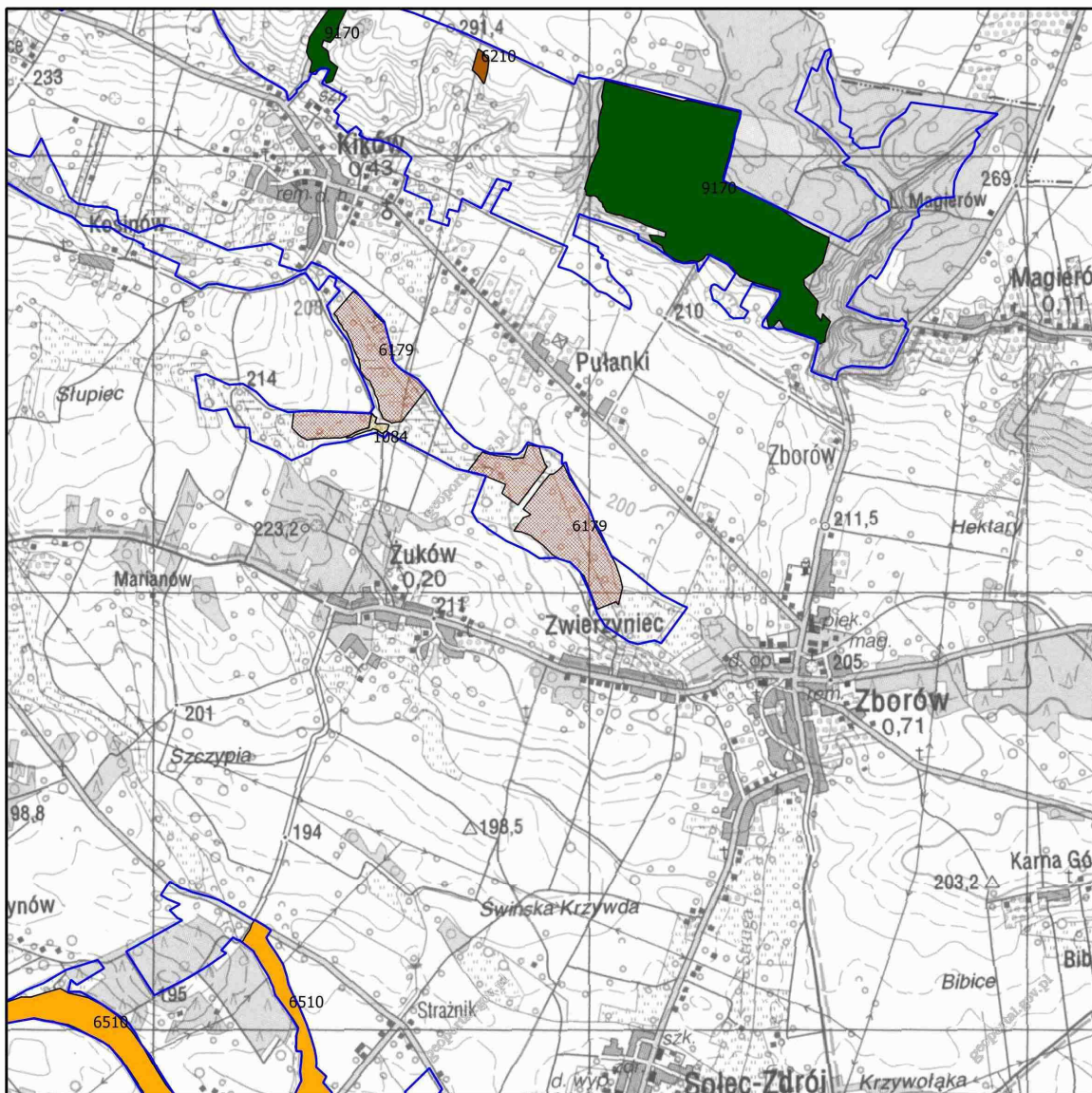

Mapa do załącznika nr 5  
 Lokalizacja obszarów wdrażania działań ochronnych  
 dla przedmiotów ochrony w obszarze Natura 2000  
 Ostoja Szaniecko-Solecka PLH260034  
 arkusz 18

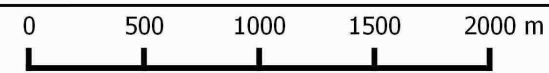

granica obszaru Natura 2000			
działania ochronne dla przedmiotów ochrony o kodach			
1340	7230	1166	1758
6120	9170	1188	1902
6210	91E0	6177	
6410	1060	6179	
6510	1084		

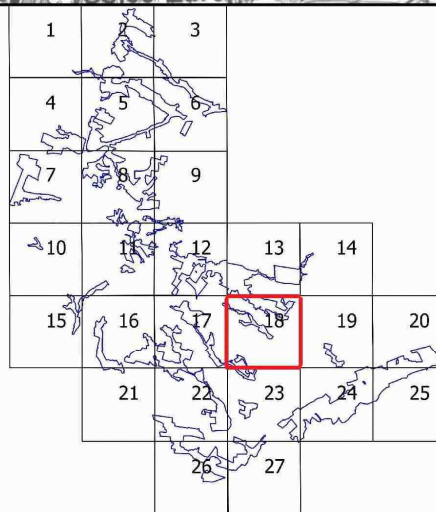



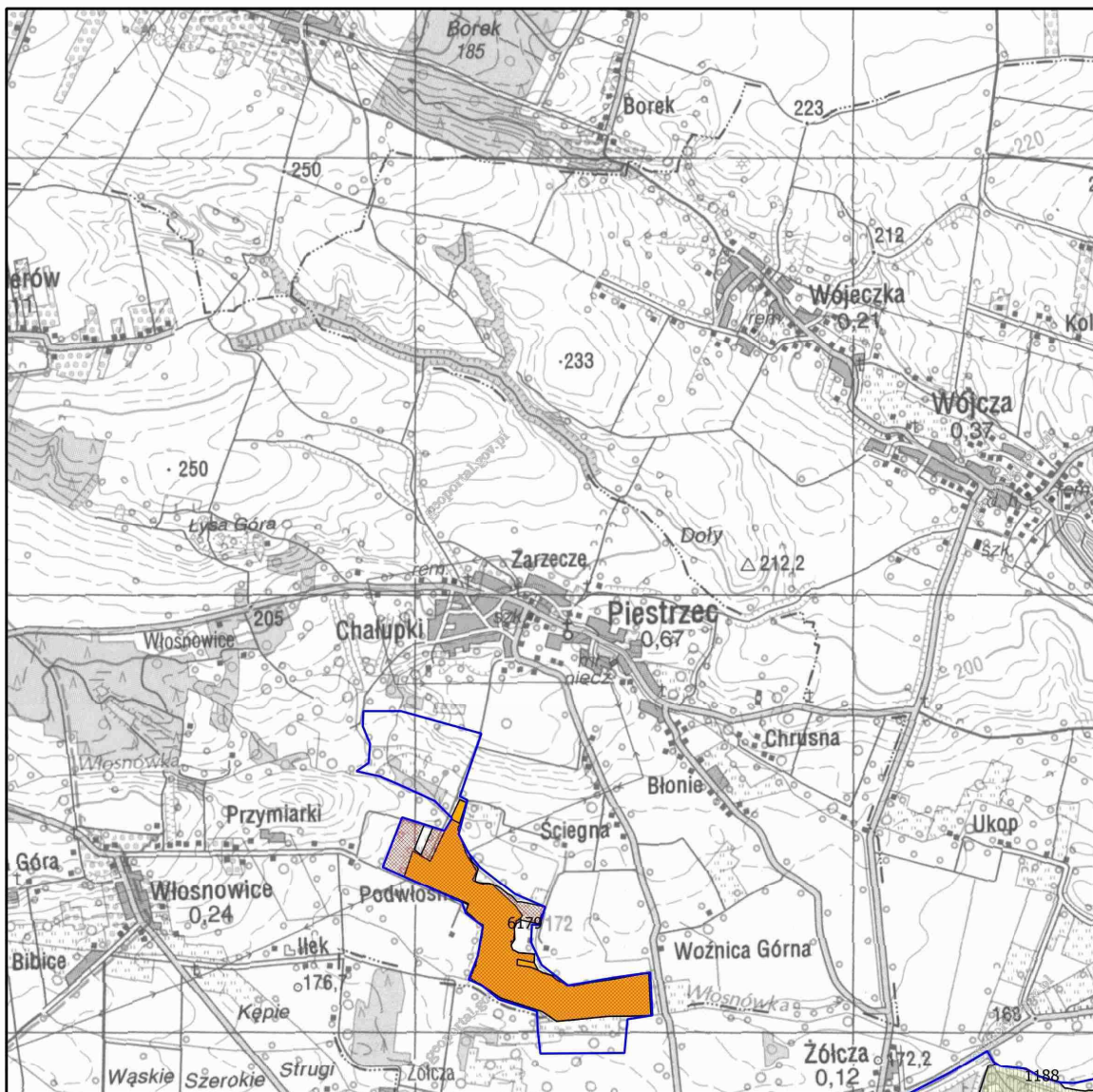

Mapa do załącznika nr 5  
 Lokalizacja obszarów wdrażania działań ochronnych  
 dla przedmiotów ochrony w obszarze Natura 2000  
 Ostoja Szaniecko-Solecka PLH260034  
 arkusz 19

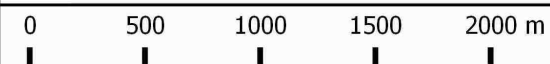

granica obszaru Natura 2000			
działania ochronne dla przedmiotów ochrony o kodach			
1340	7230	1166	1758
6120	9170	1188	1902
6210	91E0	6177	
6410	1060	6179	
6510	1084		

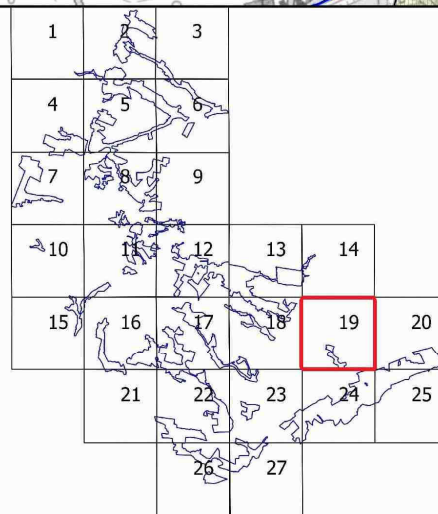

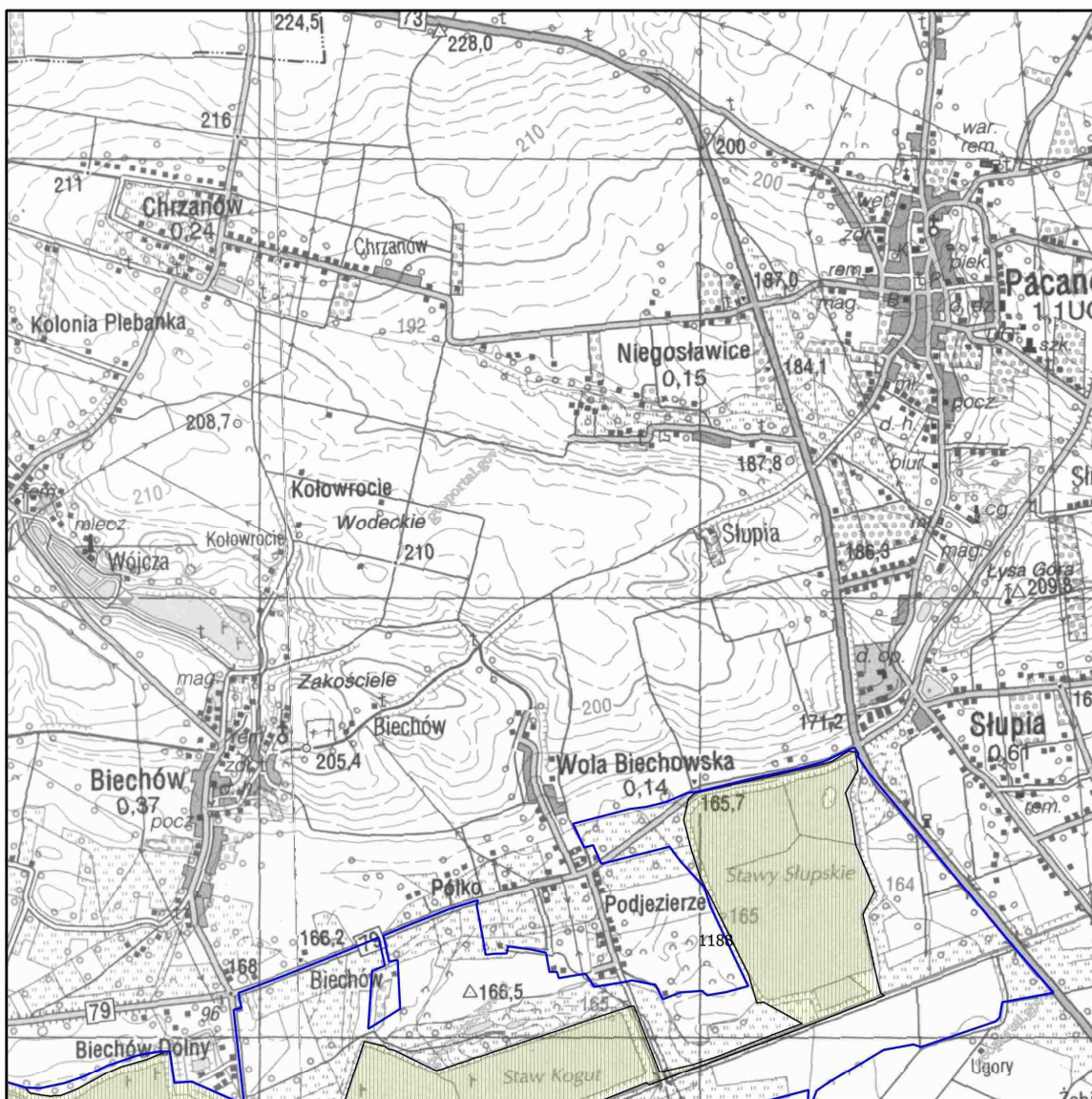

Mapa do załącznika nr 5  
 Lokalizacja obszarów wdrażania działań ochronnych  
 dla przedmiotów ochrony w obszarze Natura 2000  
 Ostoja Szaniecko-Solecka PLH260034  
 arkusz 20

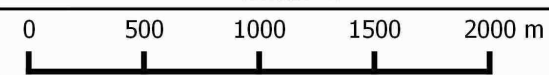

- granica obszaru Natura 2000  
 działania ochronne dla przedmiotów ochrony o kodach  

	1340		7230		1166	♦	1758
	6120		9170		1188	▲	1902
	6210		91E0		6177		
	6410		1060		6179		
	6510		1084				

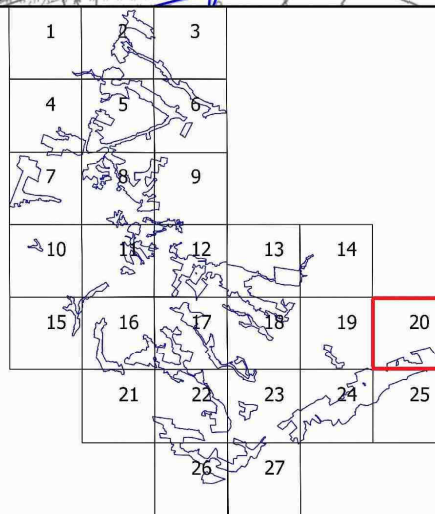



Mapa do załącznika nr 5  
 Lokalizacja obszarów wdrażania działań ochronnych  
 dla przedmiotów ochrony w obszarze Natura 2000  
 Ostoja Szaniecko-Solecka PLH260034  
 arkusz 21

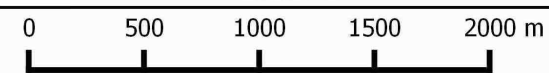

— granica obszaru Natura 2000

działania ochronne dla przedmiotów ochrony o kodach

1340	7230	1166	1758
6120	9170	1188	1902
6210	91E0	6177	
6410	1060	6179	
6510	1084		

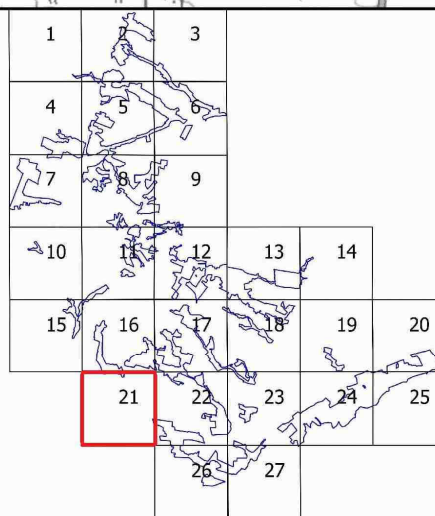

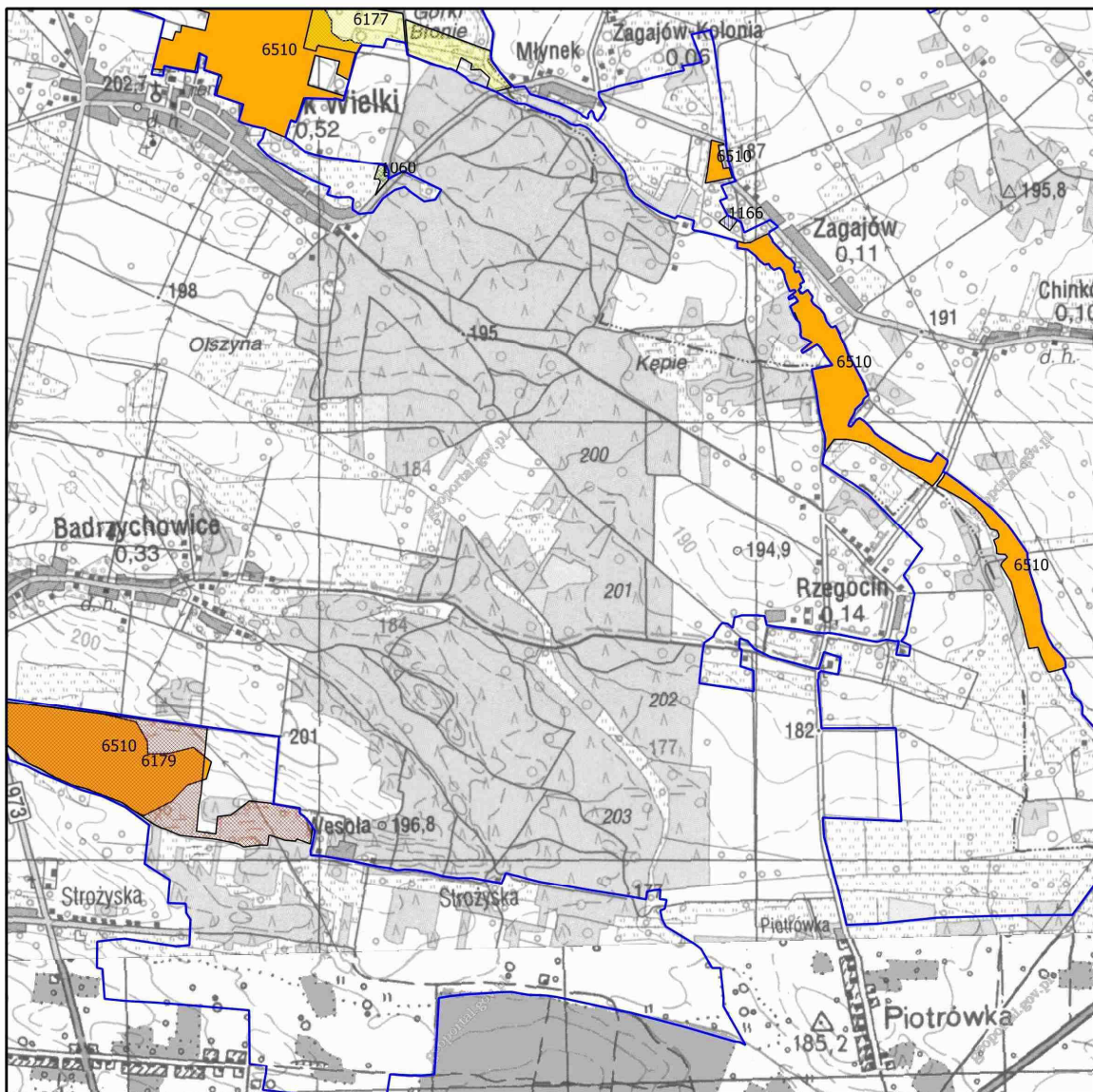

Mapa do załącznika nr 5  
 Lokalizacja obszarów wdrażania działań ochronnych  
 dla przedmiotów ochrony w obszarze Natura 2000  
 Ostoja Szaniecko-Solecka PLH260034  
 arkusz 22

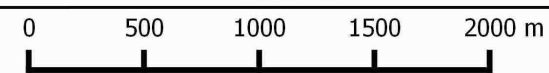

granica obszaru Natura 2000			
działania ochronne dla przedmiotów ochrony o kodach			
1340	7230	1166	1758
6120	9170	1188	1902
6210	91E0	6177	
6410	1060	6179	
6510	1084		

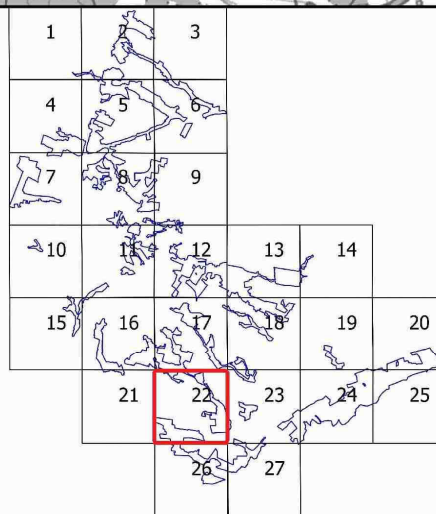

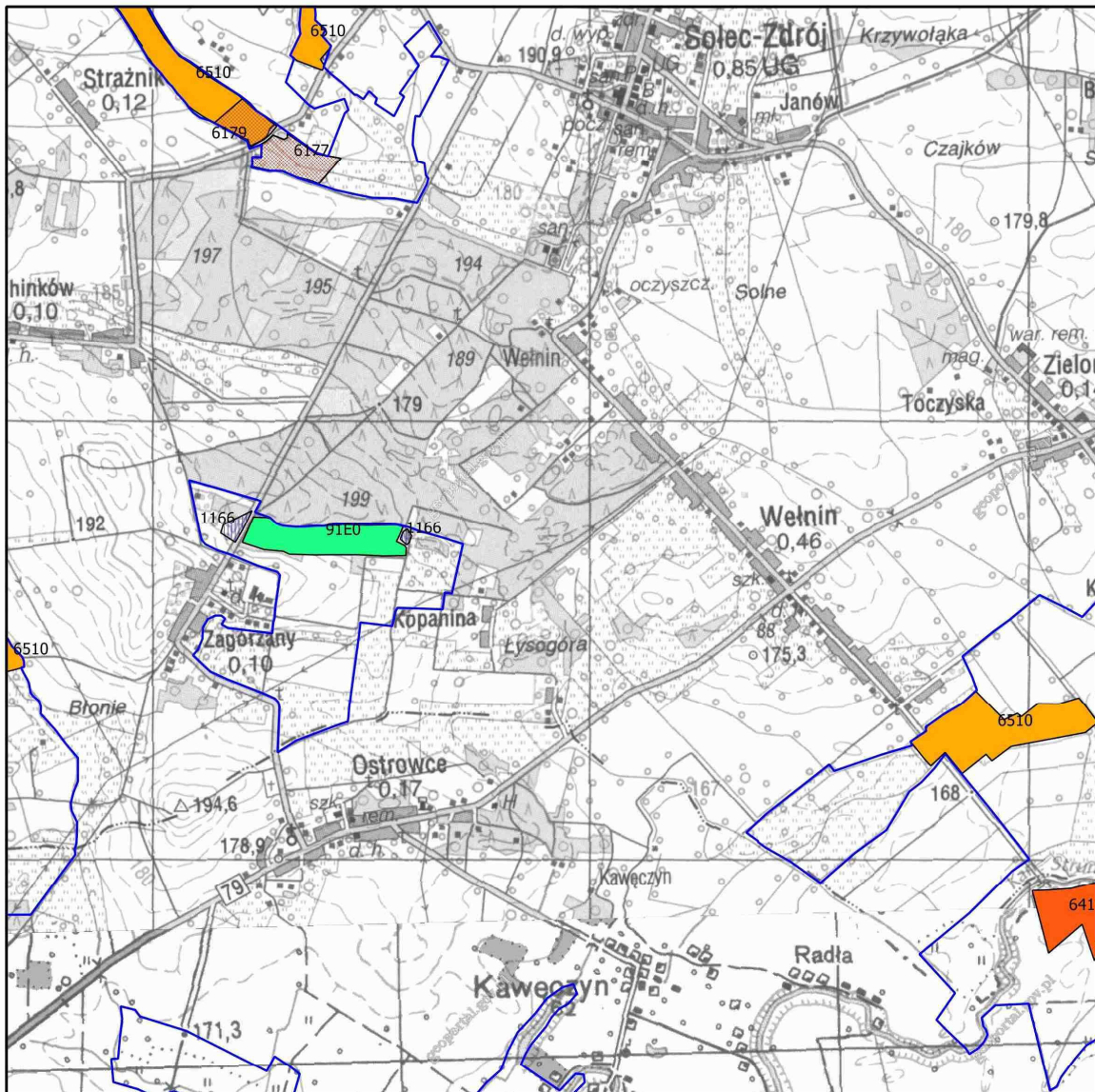

Mapa do załącznika nr 5  
 Lokalizacja obszarów wdrażania działań ochronnych  
 dla przedmiotów ochrony w obszarze Natura 2000  
 Ostoja Szaniecko-Solecka PLH260034  
 arkusz 23

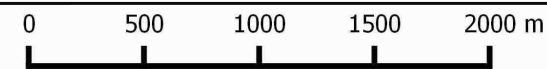

<span style="border: 1px solid blue; display: inline-block; width: 20px; height: 10px;"></span> granica obszaru Natura 2000			
działania ochronne dla przedmiotów ochrony o kodach			
<span style="display: inline-block; width: 15px; height: 10px; background-color: red;"></span> 1340	<span style="display: inline-block; width: 15px; height: 10px; background-color: cyan;"></span> 7230	<span style="display: inline-block; width: 15px; height: 10px; background: repeating-linear-gradient(45deg, transparent, transparent 2px, gray 2px, gray 4px);"></span> 1166	<span style="display: inline-block; width: 0; height: 0; border-left: 5px solid transparent; border-right: 5px solid transparent; border-bottom: 8px solid black;"></span> 1758
<span style="display: inline-block; width: 15px; height: 10px; background-color: olive;"></span> 6120	<span style="display: inline-block; width: 15px; height: 10px; background-color: darkgreen;"></span> 9170	<span style="display: inline-block; width: 15px; height: 10px; background: repeating-linear-gradient(-45deg, transparent, transparent 2px, gray 2px, gray 4px);"></span> 1188	<span style="display: inline-block; width: 0; height: 0; border-left: 5px solid transparent; border-right: 5px solid transparent; border-top: 8px solid black;"></span> 1902
<span style="display: inline-block; width: 15px; height: 10px; background-color: brown;"></span> 6210	<span style="display: inline-block; width: 15px; height: 10px; background-color: lightgreen;"></span> 91E0	<span style="display: inline-block; width: 15px; height: 10px; background-color: yellow;"></span> 6177	
<span style="display: inline-block; width: 15px; height: 10px; background-color: orange;"></span> 6410	<span style="display: inline-block; width: 15px; height: 10px; background: radial-gradient(circle, gray 1px, transparent 1px); background-size: 4px 4px;"></span> 1060	<span style="display: inline-block; width: 15px; height: 10px; background-color: gray;"></span> 6179	
<span style="display: inline-block; width: 15px; height: 10px; background-color: yellow;"></span> 6510	<span style="display: inline-block; width: 15px; height: 10px; background-color: lightyellow;"></span> 1084		

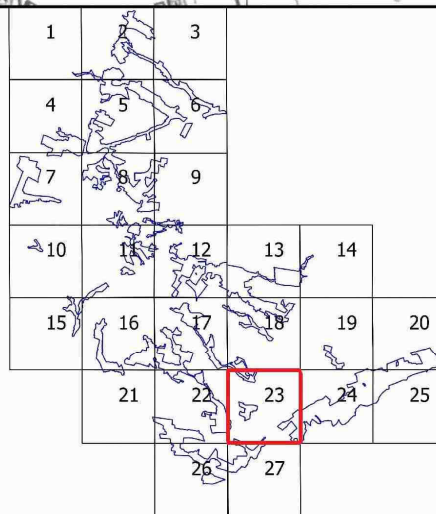

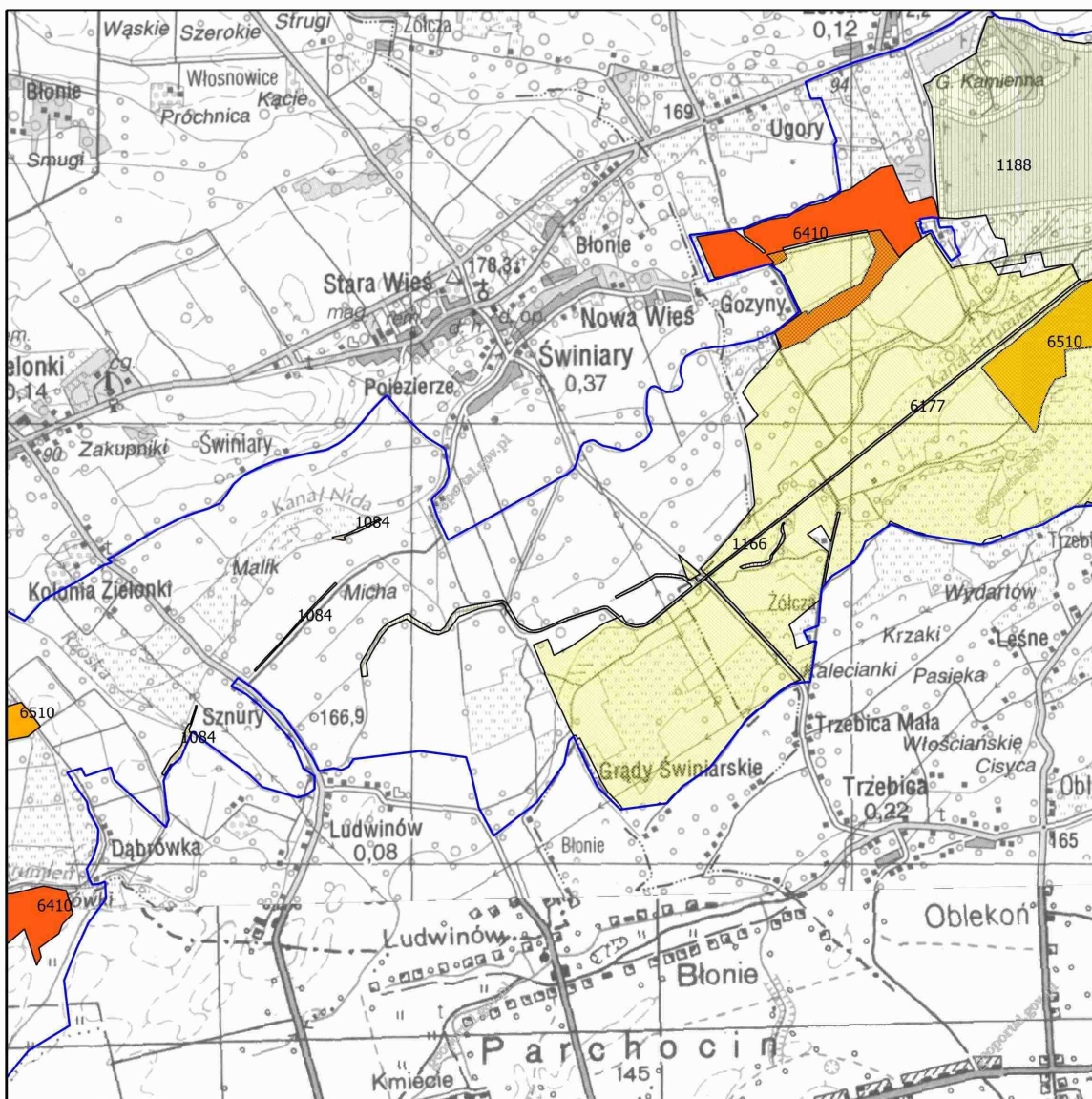

Mapa do załącznika nr 5  
 Lokalizacja obszarów wdrażania działań ochronnych  
 dla przedmiotów ochrony w obszarze Natura 2000  
 Ostoja Szaniecko-Solecka PLH260034  
 arkusz 24

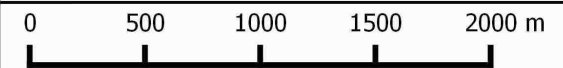

granica obszaru Natura 2000			
działania ochronne dla przedmiotów ochrony o kodach			
1340	7230	1166	1758
6120	9170	1188	1902
6210	91E0	6177	
6410	1060	6179	
6510	1084		

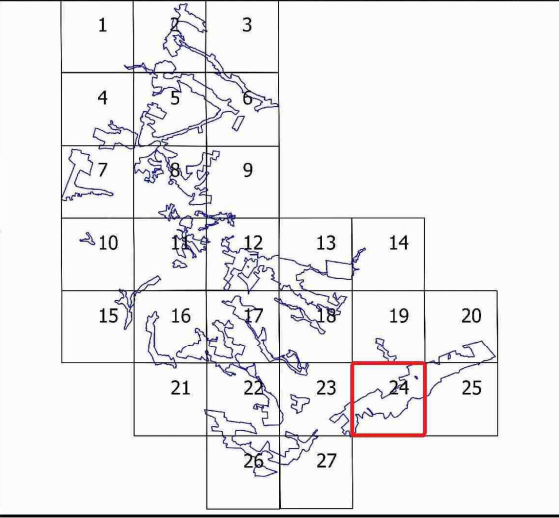

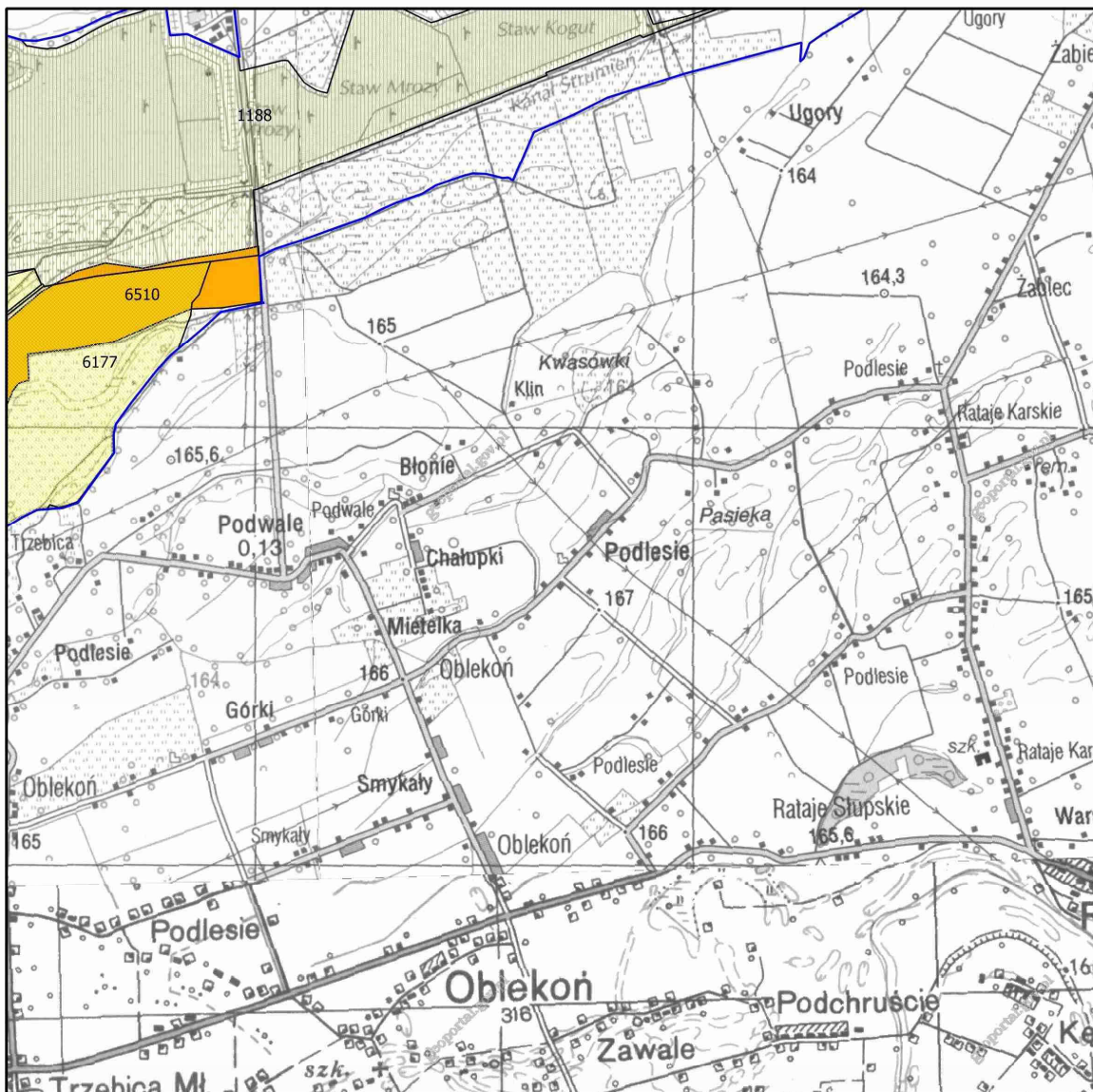

Mapa do załącznika nr 5  
 Lokalizacja obszarów wdrażania działań ochronnych  
 dla przedmiotów ochrony w obszarze Natura 2000  
 Ostoja Szaniecko-Solecka PLH260034  
 arkusz 25

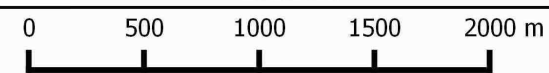

- granica obszaru Natura 2000
- działania ochronne dla przedmiotów ochrony o kodach
- |        |        |        |        |
|--------|--------|--------|--------|
| ■ 1340 | ■ 7230 | ▨ 1166 | ◆ 1758 |
| ■ 6120 | ■ 9170 | ▨ 1188 | ▲ 1902 |
| ■ 6210 | ■ 91E0 | ▨ 6177 |        |
| ■ 6410 | ▨ 1060 | ▨ 6179 |        |
| ■ 6510 | ▨ 1084 |        |        |

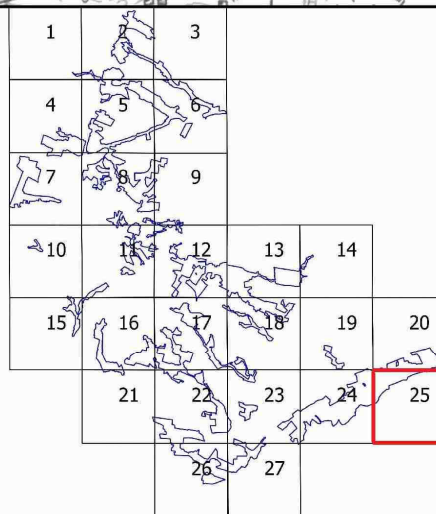

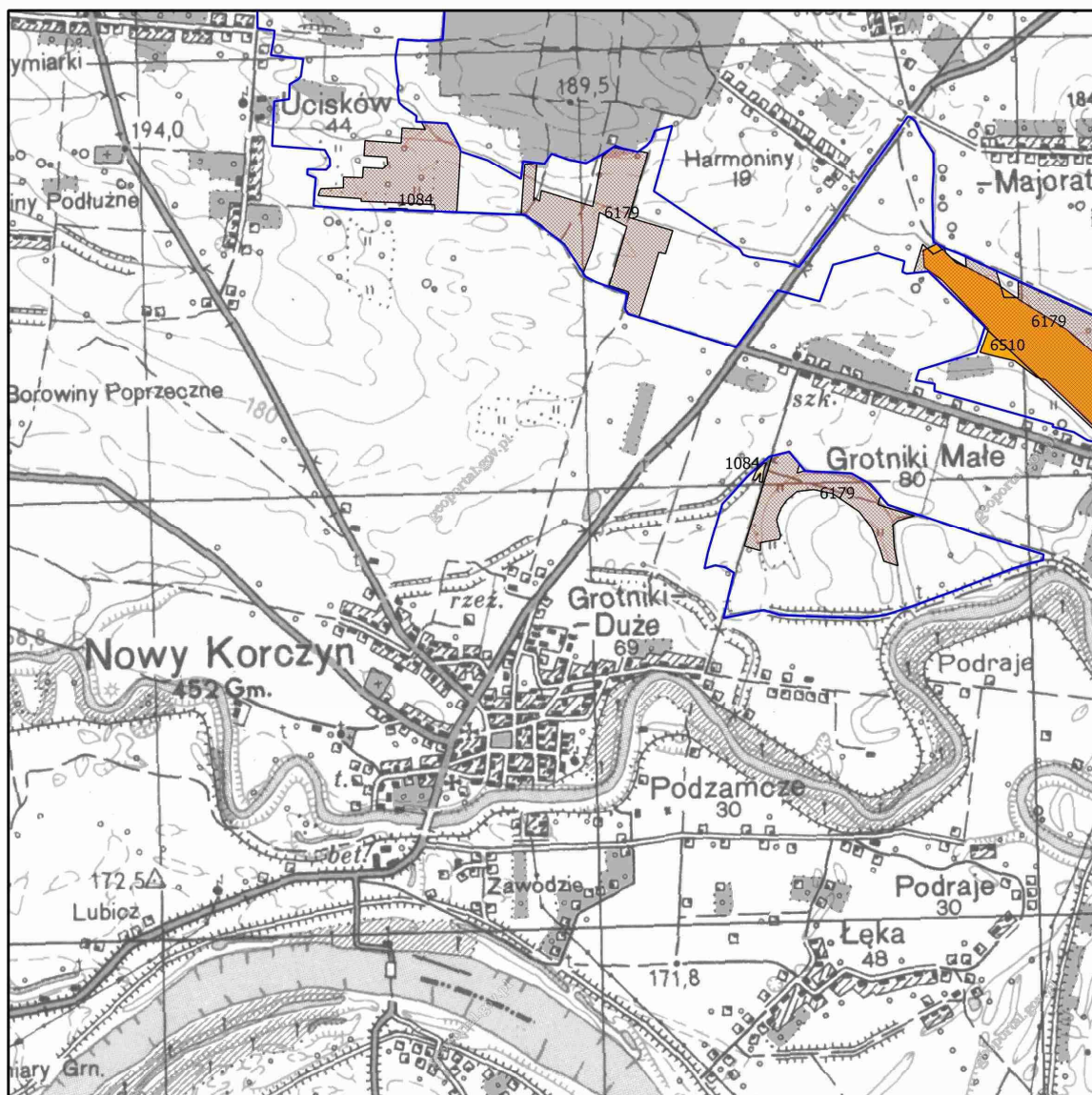

Mapa do załącznika nr 5  
 Lokalizacja obszarów wdrażania działań ochronnych  
 dla przedmiotów ochrony w obszarze Natura 2000  
 Ostroja Szaniecko-Solecka PLH260034  
 arkusz 26



- granica obszaru Natura 2000  
 działania ochronne dla przedmiotów ochrony o kodach
- |  |  |  |  |
|--|--|--|--|
| <ul style="list-style-type: none"> <li><span style="display: inline-block; width: 10px; height: 10px; background-color: red; margin-right: 5px;"></span> 1340</li> <li><span style="display: inline-block; width: 10px; height: 10px; background-color: olive; margin-right: 5px;"></span> 6120</li> <li><span style="display: inline-block; width: 10px; height: 10px; background-color: brown; margin-right: 5px;"></span> 6210</li> <li><span style="display: inline-block; width: 10px; height: 10px; background-color: orange; margin-right: 5px;"></span> 6410</li> <li><span style="display: inline-block; width: 10px; height: 10px; background-color: yellow; margin-right: 5px;"></span> 6510</li> </ul> | <ul style="list-style-type: none"> <li><span style="display: inline-block; width: 10px; height: 10px; background-color: cyan; margin-right: 5px;"></span> 7230</li> <li><span style="display: inline-block; width: 10px; height: 10px; background-color: green; margin-right: 5px;"></span> 9170</li> <li><span style="display: inline-block; width: 10px; height: 10px; background-color: lightgreen; margin-right: 5px;"></span> 91E0</li> <li><span style="display: inline-block; width: 10px; height: 10px; background-color: lightblue; margin-right: 5px;"></span> 1060</li> <li><span style="display: inline-block; width: 10px; height: 10px; background-color: lightyellow; margin-right: 5px;"></span> 1084</li> </ul> | <ul style="list-style-type: none"> <li><span style="display: inline-block; width: 10px; height: 10px; border: 1px solid gray; margin-right: 5px;"></span> 1166</li> <li><span style="display: inline-block; width: 10px; height: 10px; border: 1px solid gray; margin-right: 5px;"></span> 1188</li> <li><span style="display: inline-block; width: 10px; height: 10px; border: 1px solid gray; margin-right: 5px;"></span> 6177</li> <li><span style="display: inline-block; width: 10px; height: 10px; border: 1px solid gray; margin-right: 5px;"></span> 6179</li> </ul> | <ul style="list-style-type: none"> <li><span style="display: inline-block; width: 0; height: 0; border-left: 5px solid transparent; border-right: 5px solid transparent; border-bottom: 8px solid black; margin-right: 5px;"></span> 1758</li> <li><span style="display: inline-block; width: 0; height: 0; border-left: 5px solid transparent; border-right: 5px solid transparent; border-bottom: 8px solid black; margin-right: 5px;"></span> 1902</li> </ul> |
|--|--|--|--|

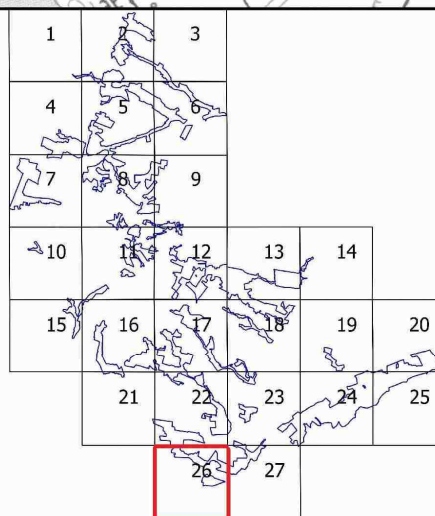



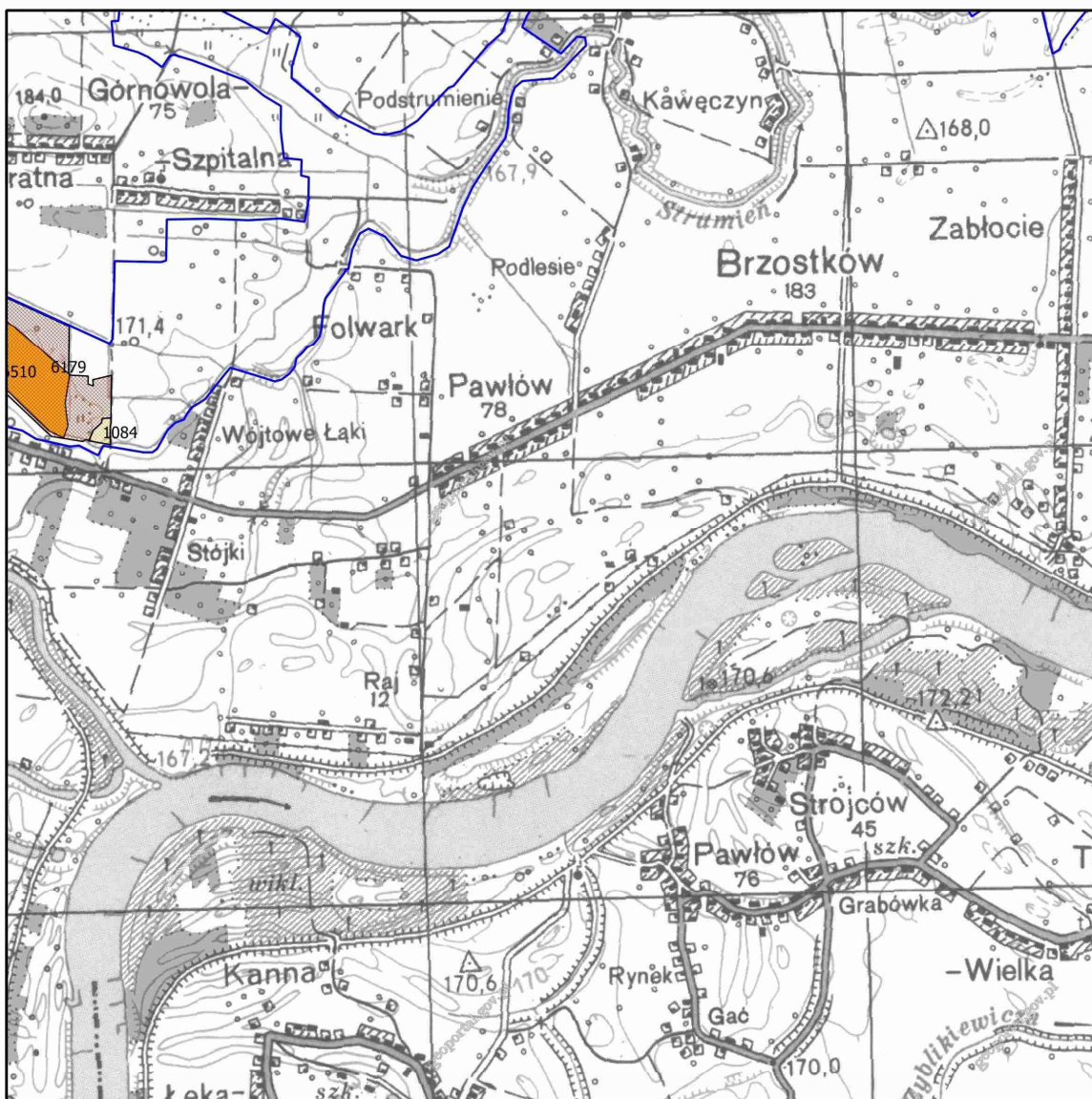

Mapa do załącznika nr 5  
 Lokalizacja obszarów wdrażania działań ochronnych  
 dla przedmiotów ochrony w obszarze Natura 2000  
 Ostroja Szaniecko-Solecka PLH260034  
 arkusz 27

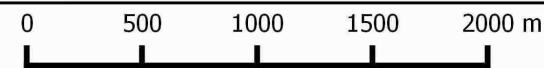

granica obszaru Natura 2000			
działania ochronne dla przedmiotów ochrony o kodach			
1340	7230	1166	1758
6120	9170	1188	1902
6210	91E0	6177	
6410	1060	6179	
6510	1084		

