

Meldunki epidemiologiczne

Zachorowania i podejrzenia zachorowań na grypę w Małopolsce

Sekcja Budżetu Zadaniowego, Planowania i Analiz – Wojewódzka Stacja Sanitarno-Epidemiologiczna w Krakowie

Rok: 2020

Miesiąc: październik

Numer: 10A (37)

Okres: 1-7 października

Analiza za okres od 1 do 7 października 2020 r.

Zachorowania i podejrzenia zachorowań na grypę w okresie od 1 do 7 października 2020 r. wg wieku i powiatów

Powiat	Ogółem			Wiek (ukończone lata)							
	liczba	zapadalność ¹⁾	wzrost /spadek zapadalności ^{2,3)}	0-4		5-14		15-64		65+	
				liczba	zapadalność ¹⁾	liczba	zapadalność ¹⁾	liczba	zapadalność ¹⁾	liczba	zapadalność ¹⁾
MAŁOPOLSKA	3 661	15,36	0,29	775	60,07	597	23,49	2 025	12,66	264	6,59
bocheński	616	82,53	18,99	153	350,56	91	102,65	322	64,17	50	44,52
brzeski	156	23,93	3,80	36	106,24	30	40,81	76	17,10	14	13,97
chrzanowski	9	1,03	-9,58	0	0,00	0	0,00	8	1,37	1	0,60
dąbrowski	0	0,00	0,00	0	0,00	0	0,00	0	0,00	0	0,00
gorlicki	20	2,62	1,02	0	0,00	0	0,00	17	3,30	3	2,43
m. Kraków	643	11,85	5,31	184	59,13	70	14,29	354	9,97	35	3,26
krakowski	5	0,26	0,21	1	0,97	1	0,45	3	0,23	0	0,00
limanowski	0	0,00	0,00	0	0,00	0	0,00	0	0,00	0	0,00
miechowski	485	141,55	23,57	35	219,39	30	90,07	337	150,22	83	120,23
myślenicki	192	21,55	-27,75	47	87,36	21	19,43	115	18,93	9	7,41
Nowy Sącz i nowosądecki	0	0,00	0,00	0	0,00	0	0,00	0	0,00	0	0,00
nowotarski	40	2,98	2,98	0	0,00	1	0,65	34	3,71	5	2,49
olkuski	118	15,10	-77,04	12	35,34	21	27,94	76	14,60	9	5,93
oświęcimski	0	0,00	-0,41	0	0,00	0	0,00	0	0,00	0	0,00
proszowicki	310	102,12	-12,60	56	383,51	56	182,98	177	86,55	21	39,00
suski	0	0,00	-21,09	0	0,00	0	0,00	0	0,00	0	0,00
Tarnów i tarnowski	882	40,63	28,66	221	213,65	260	117,62	384	26,03	17	4,59
wadowicki	0	0,00	0,00	0	0,00	0	0,00	0	0,00	0	0,00
wielicki	185	20,65	5,51	30	57,04	16	14,61	122	20,11	17	13,38
tatrzański	0	0,00	-18,71	0	0,00	0	0,00	0	0,00	0	0,00

ZAPADALNOŚĆ¹⁾
W OKRESIE OD 1 DO 7
PAŹDZIERNIKA 2020 R. ORAZ
W POPRZEDNIM OKRESIE
SPRAWOZDAWCZYM³⁾
WG WIEKU

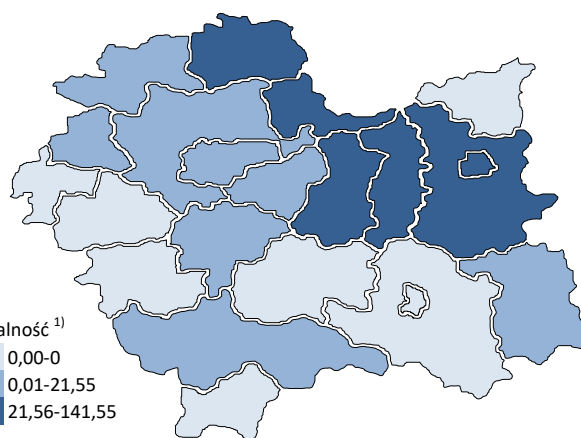
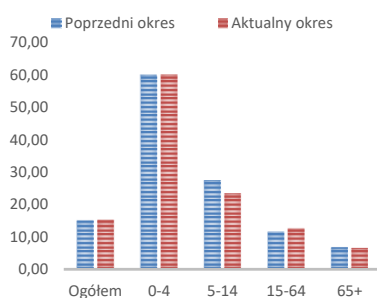

Objaśnienia:

- 1) Przeciętna dzienna zapadalność na 100 tys. ludności wg stanu w dniu 30 czerwca 2019 r.
- 2) Różnica w stosunku do poprzedniego okresu sprawozdawczego.
- 3) Okres od 23 do 30 września 2020 r.

Zapadalność ¹⁾ na grypę i podejrzenia grypy w sezonie epidemicznym 2020/2021 w porównaniu z poprzednimi sezonami wg okresowych meldunków

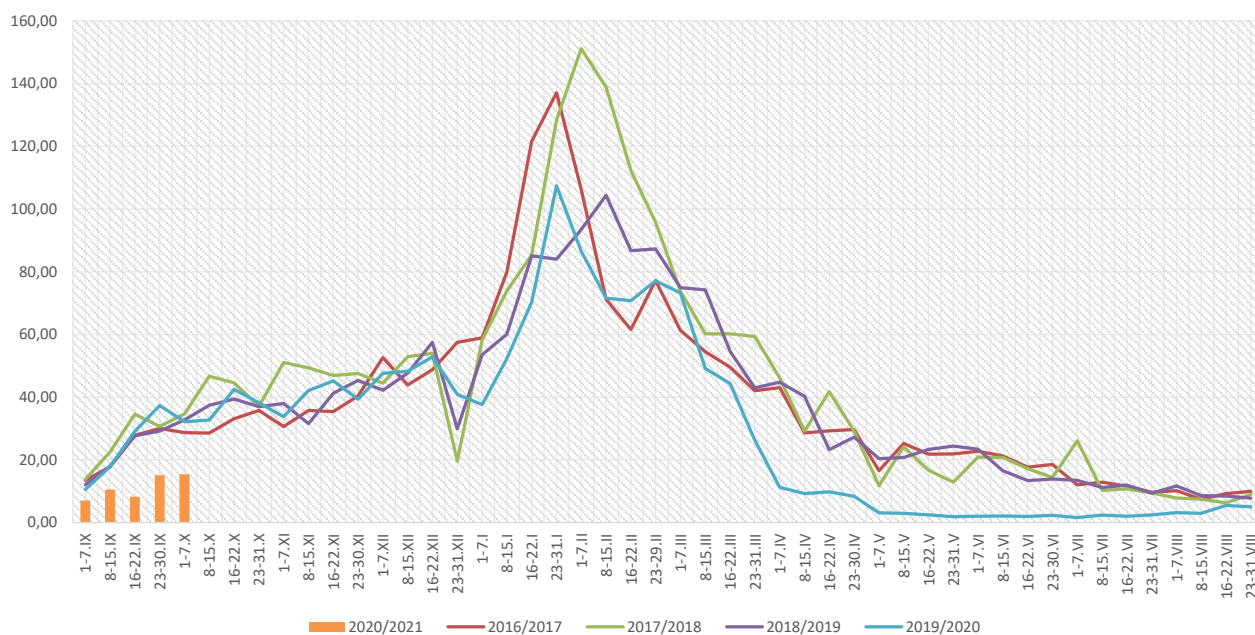

Zapadalność ¹⁾ na grypę i podejrzenia grypy w okresie od 8 października 2019 r. do 7 października 2020 r. wg wieku i okresowych meldunków

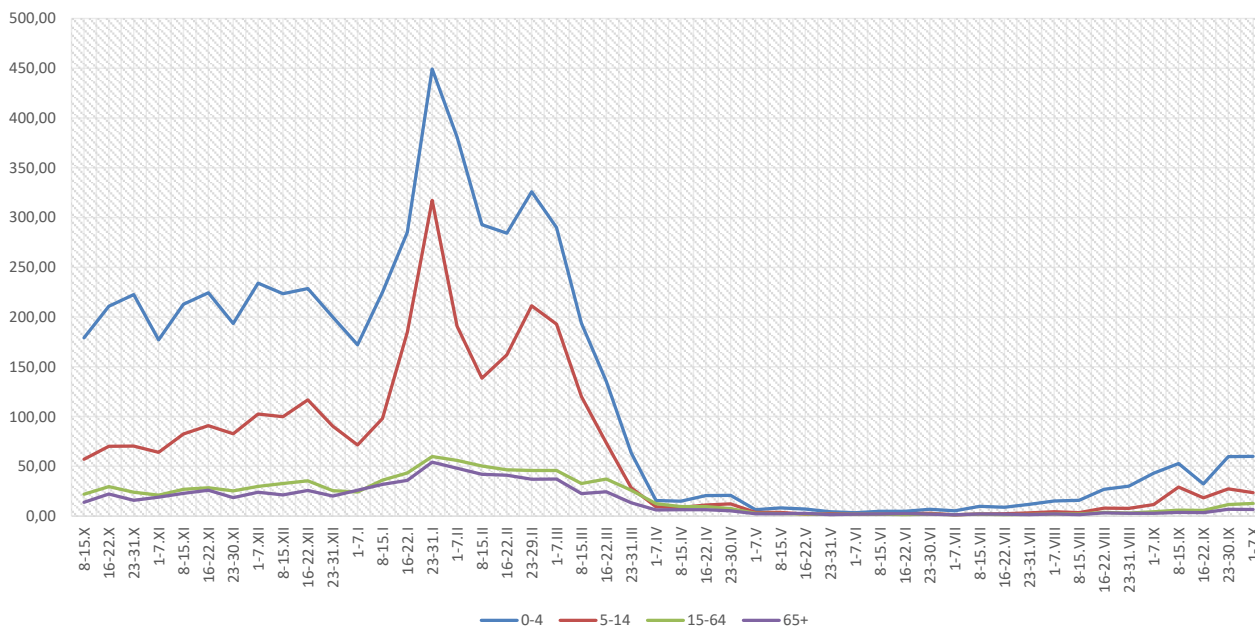

Objaśnienia:

- 1) Przeciętna dzienna zapadalność na 100 tys. ludności, przy czym ludność wg stanu w dniu:
 - 30 czerwca 2018 r. dla meldunków z okresu do 31 października 2019 r.,
 - 31 grudnia 2018 r. dla meldunków z okresu od 1 listopada 2019 r. do 31 grudnia 2019 r.,
 - 30 czerwca 2019 r. dla meldunków z okresu od 1 stycznia 2020 r.

Zachorowania i podejrzenia zachorowań na grypę w sezonie epidemicznym 2020/2021 w porównaniu z poprzednimi sezonami wg okresowych meldunków

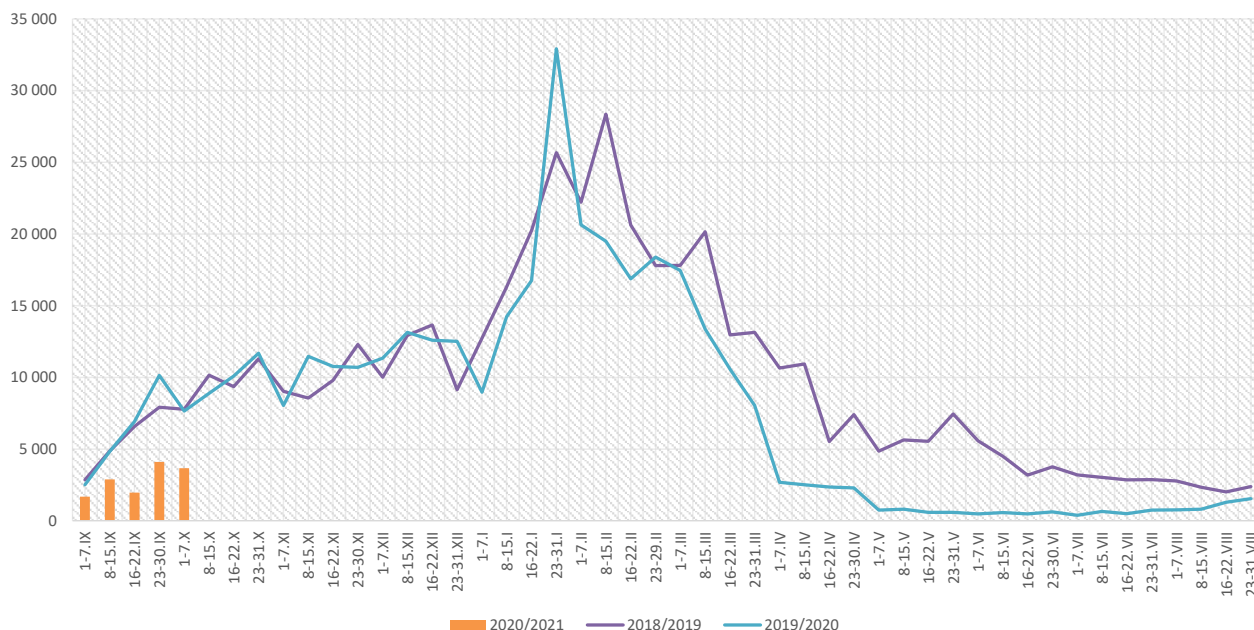

Skierowani do szpitala z powodu grypy lub podejrzenia grypy w okresie od 1 do 7 października 2020 r. wg przyczyn i powiatów								
Powiat	Ogółem		Przyczyny skierowania do szpitala ¹⁾					
			objawy ze strony układu krążenia		objawy ze strony układu oddechowego		inne przyczyny	
	liczba	% ²⁾	liczba	% ³⁾	liczba	% ³⁾	liczba	% ³⁾
MAŁOPOLSKA	4	0,11%	0	0,0%	3	75,0%	1	25,0%
bocheński	1	0,16%			1	100,0%		
brzeski								
chrzanowski								
dąbrowski								
gorlicki								
m. Kraków	1	0,16%			1	100,0%		
krakowski								
limanowski								
miechowski								
myślenicki	1	0,52%			1	100,0%		
Nowy Sącz i nowosądecki								
nowotarski								
olkuski								
oświęcimski								
proszowicki								
suski								
Tarnów i tarnowski								
wadowicki								
wielicki	1	0,54%					1	100,0%
tatrzański								

Objaśnienia:

- 1) Jedna osoba może być wykazana w kilku rubrykach.
- 2) W stosunku do ogółu zgłoszonych zachorowań i podejrzeń zachorowań na grypę.
- 3) W stosunku do ogółu osób skierowanych do szpitala z powodu grypy lub podejrzenia grypy.

**Zgony z powodu grypy i podejrzeń grypy w okresie
od 1 do 7 października 2020 r. wg wieku i powiatów**

Powiat	Ogółem	Wiek (ukończone lata)			
		0-4	5-14	15-64	65+
MAŁOPOLSKA	-	-	-	-	-
bocheński	-	-	-	-	-
brzeski	-	-	-	-	-
chrzanowski	-	-	-	-	-
dąbrowski	-	-	-	-	-
gorlicki	-	-	-	-	-
m. Kraków	-	-	-	-	-
krakowski	-	-	-	-	-
limanowski	-	-	-	-	-
miechowski	-	-	-	-	-
myślenicki	-	-	-	-	-
Nowy Sącz i nowosądecki	-	-	-	-	-
nowotarski	-	-	-	-	-
olkuski	-	-	-	-	-
oświęcimski	-	-	-	-	-
proszowicki	-	-	-	-	-
suski	-	-	-	-	-
Tarnów i tarnowski	-	-	-	-	-
wadowicki	-	-	-	-	-
wielicki	-	-	-	-	-
tatrzański	-	-	-	-	-

Źródła danych:

Liczby zachorowań, podejrzeń zachorowań oraz zgonów: Dane z okresowych, zbiorczych „Meldunków o zachorowaniach i podejrzaniach zachorowań na grypę”, nadsyłanych do powiatowych stacji sanitarno-epidemiologicznych przez wszystkie jednostki ochrony zdrowia, do których zgłosili się chorzy, oraz dane ze zgłoszeń zgonów nadsyłanych do powiatowych i/lub wojewódzkich stacji sanitarno-epidemiologicznych przez lekarzy, przesyłane przez wojewódzkie stacje sanitarno-epidemiologiczne w formie zagregowanej do Zakładu Epidemiologii NIZP-PZH.

W "Meldunkach" - zgodnie z definicją grypy przyjętą na potrzeby nadzoru nad chorobami zakaźnymi w krajach Unii Europejskiej (Dz.U. L 262 z 27.9.2012) - wykazuje się grypę (rozpoznaną klinicznie i/lub laboratoryjnie) oraz wszystkie rozpoznane klinicznie zachorowania grypopodobne i ostre zakażenia dróg oddechowych spełniające kryteria definicji.

Analiza za okres od 1 stycznia do 7 października 2020 r.

Zachorowania i podejrzenia zachorowań na grypę w okresie od 1 stycznia do 7 października 2020 r. wg wieku i powiatów

Powiat	Ogółem		Wiek (ukończone lata)							
			0-4		5-14		15-64		65+	
	liczba	zapadalność ¹⁾	liczba	zapadalność ¹⁾	liczba	zapadalność ¹⁾	liczba	zapadalność ¹⁾	liczba	zapadalność ¹⁾
MAŁOPOLSKA	233 265	24,38	50 028	96,60	54 934	53,85	106 872	16,64	21 431	13,33
bocheński	19 782	66,02	4 788	273,28	4 233	118,94	8 965	44,51	1 796	39,84
brzeski	12 686	48,47	2 445	179,74	2 318	78,55	6 153	34,50	1 770	43,99
chrzanowski	3 605	10,27	403	25,76	768	23,33	2 082	8,85	352	5,23
dąbrowski	4 125	24,79	1 097	132,38	1 075	64,15	1 559	13,49	394	15,26
gorlicki	7 638	24,95	1 234	78,90	2 267	66,07	3 394	16,43	743	14,98
m. Kraków	37 577	17,26	7 558	60,51	6 639	33,76	20 724	14,54	2 656	6,17
krakowski	9 322	11,92	1 520	36,74	1 961	21,95	4 702	8,89	1 139	9,34
limanowski	2 368	6,40	804	33,51	853	17,85	616	2,47	95	1,95
miechowski	12 458	90,57	1 994	311,37	2 234	167,09	6 420	71,29	1 810	65,31
myślenicki	20 904	58,46	6 085	281,74	5 653	130,27	7 737	31,73	1 429	29,31
Nowy Sącz i nowosądecki	8 494	10,07	1 870	37,14	2 086	20,49	3 705	6,48	833	6,95
nowotarski	6 157	11,43	1 254	43,72	1 538	24,99	2 638	7,17	727	9,01
olkuski	17 320	55,20	3 637	266,81	4 284	141,99	7 911	37,85	1 488	24,42
oświęcimski	3 665	8,49	828	40,10	1 394	31,88	1 320	4,58	123	1,56
proszowicki	10 743	88,16	2 036	347,34	2 568	209,03	5 103	62,16	1 036	47,92
suski	9 032	38,19	1 753	140,70	2 322	86,01	3 821	23,90	1 136	30,57
Tarnów i tarnowski	20 146	23,12	4 906	118,15	5 742	64,71	8 084	13,65	1 414	9,50
wadowicki	12 353	27,46	2 795	113,90	3 353	66,44	5 098	16,73	1 107	15,78
wielicki	7 840	21,80	1 520	71,99	1 642	37,35	3 838	15,76	840	16,47
tatrzański	7 050	36,82	1 501	148,46	2 004	96,58	3 002	23,43	543	16,72

ZAPADALNOŚĆ¹⁾ W OKRESIE OD 1 STYCZNIA DO 7 PAŹDZIERNIKA 2020 R. ORAZ W ANALOGICZNYM OKRESIE ROKU POPRIEDZIEGO WG WIEKU

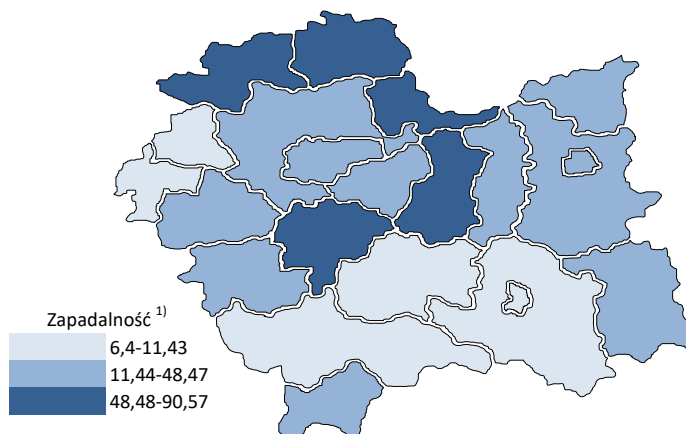
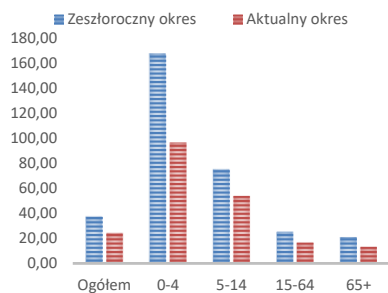

Objaśnienia:

1) Przeciętna dzienna zapadalność na 100 tys. ludności wg stanu w dniu 30 czerwca 2019 r.

Zapadalność ¹⁾ na grypę i podejrzenia grypy w roku 2020 narastająco w porównaniu z poprzednimi latami

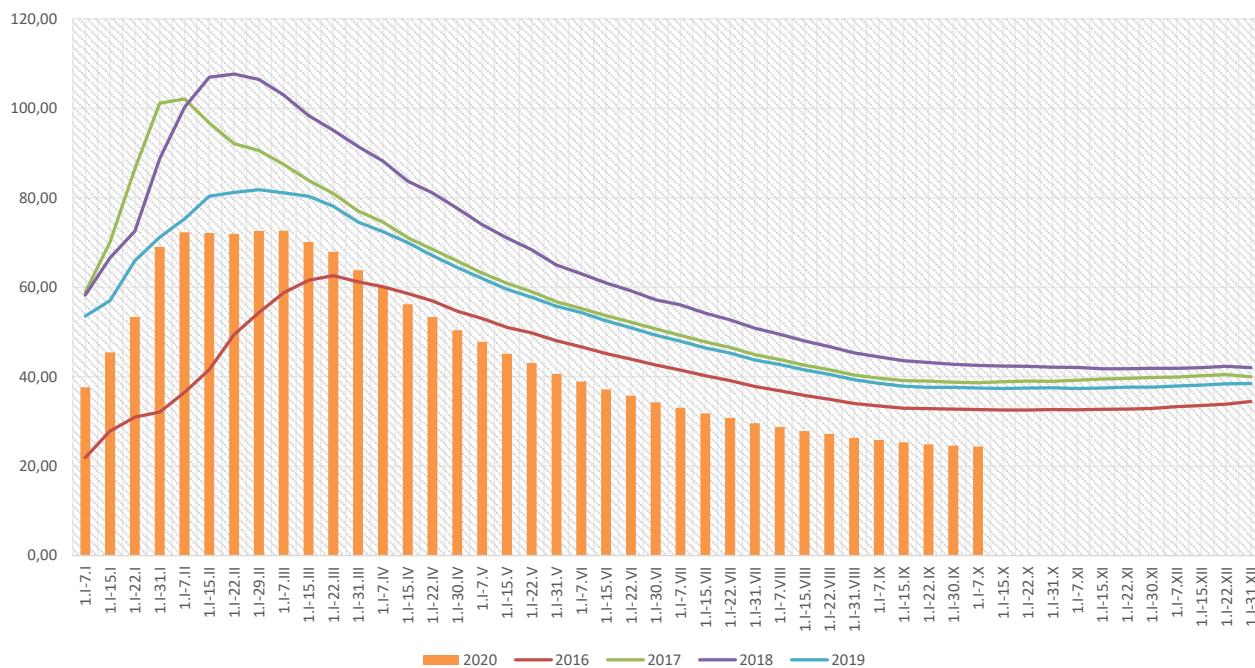

Zapadalność ¹⁾ na grypę i podejrzenia grypy w roku 2020 narastająco wg wieku

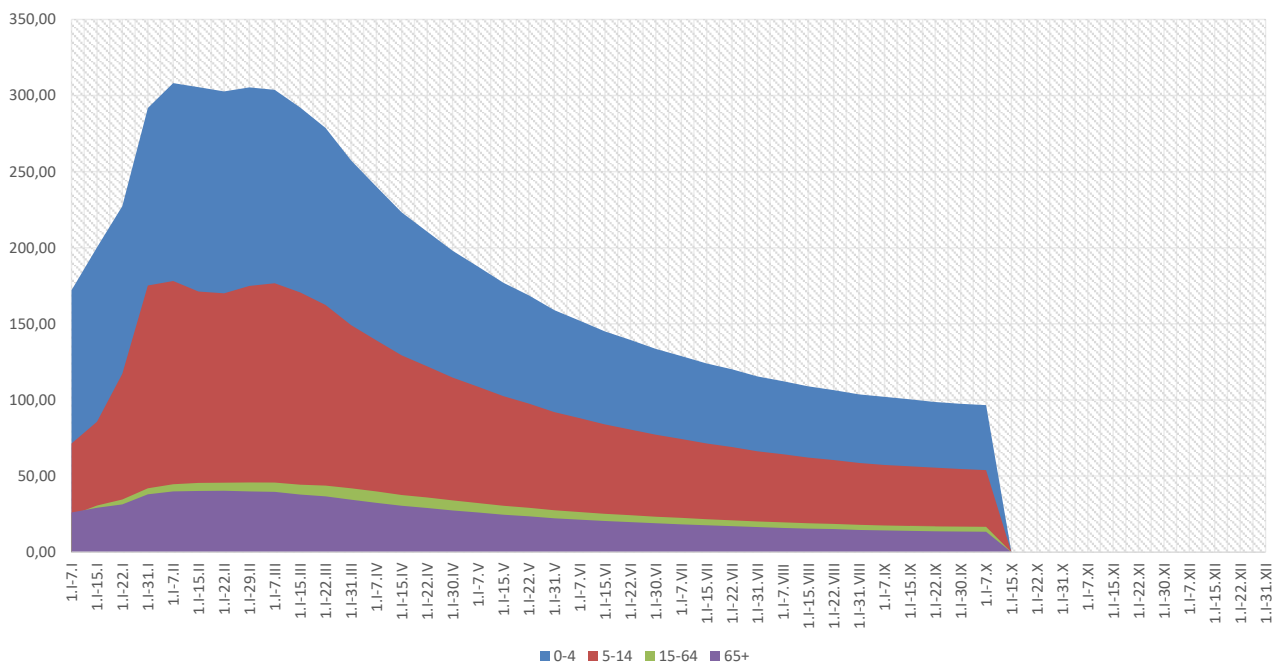

Objaśnienia:

1) Przeciętna dzienna zapadalność na 100 tys. ludności wg stanu w dniu 30 czerwca 2019 r.

Zachorowania i podejrzenia zachorowań na gripę w roku 2020 narastająco w porównaniu z poprzednimi latami

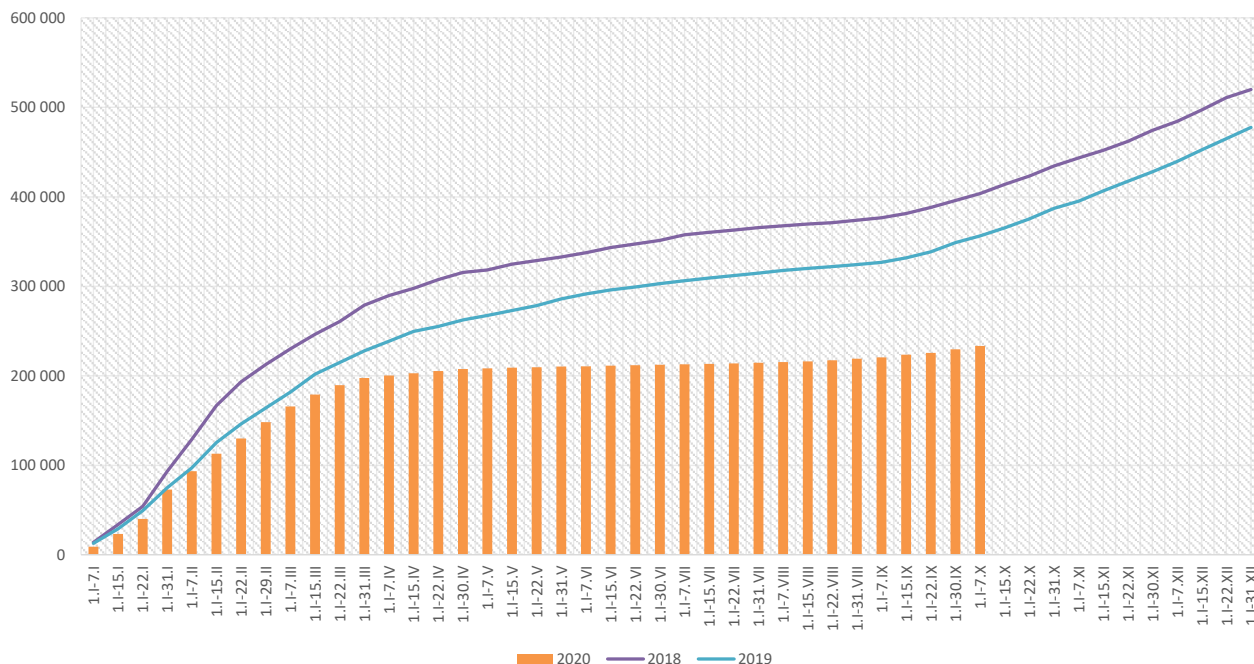

Skierowani do szpitala z powodu grypy lub podejrzenia grypy w okresie od 1 stycznia do 7 października 2020 r. wg przyczyn i powiatów								
Powiat	Ogółem		Przyczyny skierowania do szpitala ¹⁾					
			objawy ze strony układu krążenia		objawy ze strony układu oddechowego		inne przyczyny	
	liczba	% ²⁾	liczba	% ³⁾	liczba	% ³⁾	liczba	% ³⁾
MAŁOPOLSKA	1 209	0,52%	29	2,4%	855	70,7%	422	34,9%
bocheński	117	0,59%	1	0,9%	117	100,0%		
brzeski	60	0,47%	3	5,0%	60	100,0%		
chrzanowski	69	1,91%			69	100,0%		
dąbrowski	14	0,34%			14	100,0%		
gorlicki	28	0,37%			28	100,0%		
m. Kraków	190	0,51%	18	9,5%	160	84,2%	52	27,4%
krakowski	16	0,17%	6	37,5%	12	75,0%	9	56,3%
limanowski	23	0,97%			18	78,3%	12	52,2%
miechowski	16	0,13%			16	100,0%		
myślenicki	23	0,11%			23	100,0%		
Nowy Sącz i nowosądecki	78	0,92%			16	20,5%	62	79,5%
nowotarski	38	0,62%	1	2,6%	35	92,1%	26	68,4%
olkuski	25	0,14%			25	100,0%		
oświęcimski	17	0,46%			2	11,8%	15	88,2%
proszowicki	29	0,27%			28	96,6%	1	3,4%
suski	26	0,29%			14	53,8%	22	84,6%
Tarnów i tarnowski	208	1,03%					208	100,0%
wadowicki	153	1,24%			153	100,0%		
wielicki	60	0,77%			46	76,7%	15	25,0%
tatrzański	19	0,27%			19	100,0%		

Objaśnienia:

1) Jedna osoba może być wykazana w kilku rubrykach.

2) W stosunku do ogółu zgłoszonych zachorowań i podejrzeń zachorowań na gripę.

3) W stosunku do ogółu osób skierowanych do szpitala z powodu grypy lub podejrzenia grypy.

Zgony z powodu grypy i podejrzeń grypy w okresie od 1 stycznia do 7 października 2020 r. wg wieku i powiatów					
Powiat	Ogółem	Wiek (ukończone lata)			
		0-4	5-14	15-64	65+
MAŁOPOLSKA	5	-	-	1	4
bocheński	-	-	-	-	-
brzeski	-	-	-	-	-
chrzanowski	-	-	-	-	-
dąbrowski	-	-	-	-	-
gorlicki	-	-	-	-	-
m. Kraków	4	-	-	1	3
krakowski	-	-	-	-	-
limanowski	-	-	-	-	-
miechowski	-	-	-	-	-
myślenicki	-	-	-	-	-
Nowy Sącz i nowosądecki	-	-	-	-	-
nowotarski	-	-	-	-	-
olkuski	-	-	-	-	-
oświęcimski	-	-	-	-	-
proszowicki	-	-	-	-	-
suski	-	-	-	-	-
Tarnów i tarnowski	-	-	-	-	-
wadowicki	-	-	-	-	-
wielicki	1	-	-	-	1
tatrzański	-	-	-	-	-

wykonała: Paulina Salawa-Kostkowska

Źródła danych:

Liczby zachorowań, podejrzeń zachorowań oraz zgonów: Dane z okresowych, zbiorczych „Meldunków o zachorowaniach i podejrzaniach zachorowań na grypę”, nadsyłanych do powiatowych stacji sanitarno-epidemiologicznych przez wszystkie jednostki ochrony zdrowia, do których zgłosili się chorzy, oraz dane ze zgłoszeń zgonów nadsyłanych do powiatowych i/lub wojewódzkich stacji sanitarno-epidemiologicznych przez lekarzy, przesyłane przez wojewódzkie stacje sanitarno-epidemiologiczne w formie zagregowanej do Zakładu Epidemiologii NIZP-PZH.

W "Meldunkach" - zgodnie z definicją grypy przyjętą na potrzeby nadzoru nad chorobami zakaźnymi w krajach Unii Europejskiej (Dz.U. L 262 z 27.9.2012) - wykazuje się grypę (rozpoznaną klinicznie i/lub laboratoryjnie) oraz wszystkie rozpoznane klinicznie zachorowania grypopodobne i ostre zakażenia dróg oddechowych spełniające kryteria definicji.