

MAPA SYTUACYJNA SIEDLISK PRZYRODNICZYCH I GATUNKÓW NATUROWYCH NADLEŚNICTWA NIEPOŁOMICIE

OBRĘB
NIEPOŁOMICIE

REGIONALNA DYREKCJA LASÓW PAŃSTWOWYCH W KRAKOWIE

Stan na 1.01.2022 r.

POWIERZCHNIA OGÓLNA 10918.49 ha (10918.2935 ha)

POWIERZCHNIA ZASIĘGU TERYTORIALNEGO NADLEŚNICTWA 373.90 km²

SKALA 1 : 50 000

Układ współrzędnych "PUWG 1992"

PODZIAŁ NA LEŚNICTWA				
Nr	Nazwa	Siedziba	Numery oddziałów	Pow. ha
01	Ispina	423 c	404 - 490	1790.93
02	Dziewin	16 h	1 - 12, 16 - 28, 36 - 48, 60 - 71	1445.94
03	Gawłówek	dom pryw.	103 - 114, 147 - 161, 178 - 188	1323.15
04	Baczków	147 g	175 - 177, 202 - 215, 229 - 240, 254 - 265, 282 - 288	1303.55
05	Klaj	296 c	162 - 166, 189 - 193, 216 - 220, 241 - 245, 266 - 270, 289 - 296	911.96
06	Przyborów	281 c	84 - 89, 126 - 131, 167 - 174, 194 - 201B, 221 - 228, 246 - 253, 271 - 281, 308	1491.75
07	Hysne	59 g	13 - 15, 29 - 35, 49 - 59, 72 - 83, 115 - 125, 320, 497 - 507	1410.89
08	Sitowiec	91 j	90 - 102, 132 - 146, 297 - 307, 309 - 318	1240.32
Razem obręb				10918.49

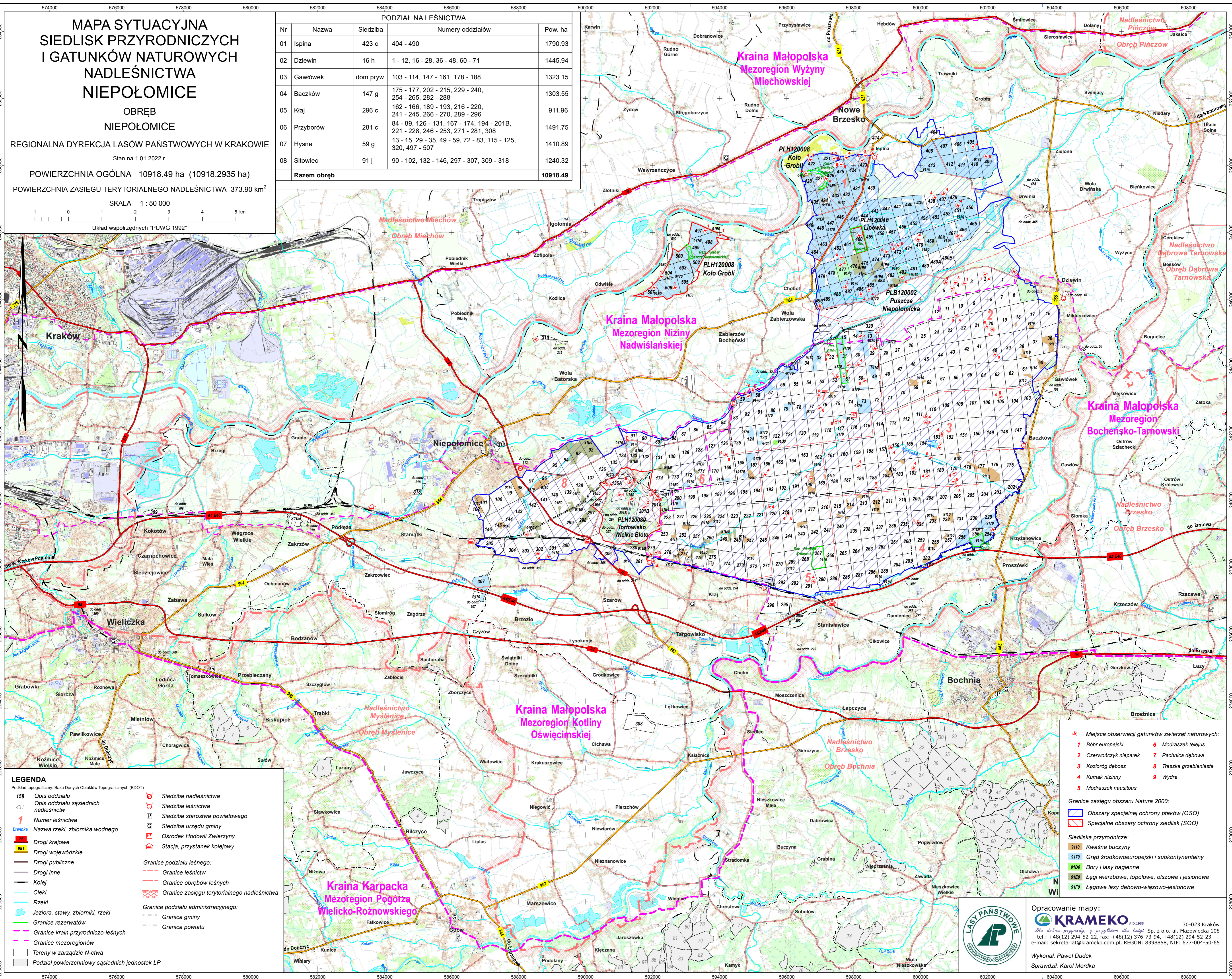

- Miejsca obserwacji gatunków zwierząt natorowych:**
- | | |
|-------------------------|-------------------------|
| 1 Bobr europejski | 6 Modraszek telejus |
| 2 Czerwonoczyk nieparek | 7 Pachnica dębowa |
| 3 Kozioróg dębosz | 8 Traszka grzebieniasta |
| 4 Kumak nizinny | 9 Wydra |
| 5 Modraszek naustitus | |

- Granice zasięgu obszaru Natura 2000:**
- Obszary specjalnej ochrony ptaków (OSO)
 - Specjalne obszary ochrony siedlisk (SIO)
- Siedliska przyrodnicze:**
- 9110 Kwaśne buczyny
 - 9170 Grąd środkowoeuropejski i subkontynentalny
 - 91D0 Bory i lasy bagienne
 - 91E0 Łęgi wierzbowe, topolowe, olszowe i jesionowe
 - 91F0 Łęgowe lasy dębowo-wiązowo-jesionowe

- LEGENDA**
Podkład topograficzny: Baza Danych Obiektów Topograficznych (BDOT)
- | | |
|---|----------------------------------|
| 158 Opis oddziału | ○ Siedziba nadleśnictwa |
| 431 Opis oddziału sąsiednich nadleśnictw | ○ Siedziba leśnictwa |
| 1 Numer leśnictwa | □ Siedziba starostwa powiatowego |
| Drwinka Nazwa rzeki, zbiornika wodnego | □ Siedziba urzędu gminy |
| 7 Drogi krajowe | □ Ośrodek Hodowli Zwierzyny |
| 961 Drogi wojewódzkie | □ Stacja, przystanek kolejowy |
| 96 Drogi publiczne | |
| 96 Drogi inne | |
| 96 Ciek | |
| 96 Rzeki | |
| 96 Jeziora, stawy, zbiorniki, rzeki | |
| 96 Granice rezerwatów | |
| 96 Granice krain przyrodniczo-leśnych | |
| 96 Granice mezoregionów | |
| 96 Tereny w zarządzie N-ctwa | |
| 96 Podział powierzchniowy sąsiednich jednostek LP | |
- Granice podziału leśnego:**
- Granice leśnictw
 - Granice obrębów leśnych
 - Granice zasięgu terytorialnego nadleśnictwa
- Granice podziału administracyjnego:**
- Granica gminy
 - Granica powiatu

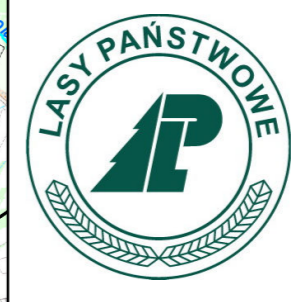

Opracowanie mapy:
KRAMEKO A.D.1988 30-023 Kraków
tel.: +48(12) 294-52-22, fax: +48(12) 376-73-94, +48(12) 294-52-23
e-mail: sekretariat@krameko.com.pl, REGON: 8398858, NIP: 677-004-50-65

Wykonał: Paweł Dudek
Sprawdził: Karol Mordka