



DZIENNIK URZĘDOWY

WOJEWÓDZTWA PODLASKIEGO

Białystok, dnia 21 lutego 2023 r.

Poz. 991

ZARZĄDZENIE REGIONALNEGO DYREKTORA OCHRONY ŚRODOWISKA W BIAŁYMSTOKU

z dnia 15 lutego 2023 r.

w sprawie rezerwatu przyrody „Strabla”

Na podstawie art. 13 ust. 3 ustawy z dnia 16 kwietnia 2004 r. o ochronie przyrody (Dz. U. z 2022 r. poz. 916, 1726, 2185 i 2375) zarządza się, co następuje:

§ 1. Rezerwat przyrody pod nazwą „Strabla”, zwany dalej „rezerwatem”, obejmuje obszar o powierzchni 92,12 ha¹⁾, położony na terenie gminy Wyszki, w powiecie bielskim, w województwie podlaskim.

§ 2. 1. Położenie i przebieg granicy rezerwatu w postaci współrzędnych punktów jej załamania, przedstawia załącznik nr 1 do zarządzenia.

2. Położenie i przebieg granicy rezerwatu w postaci mapy przedstawia załącznik nr 2 do zarządzenia.

§ 3. Celem rezerwatu jest zachowanie kluczowego w skali Doliny Narwi, obszaru łągów i bytowania rzadkich gatunków drapieżnych ptaków i występujących tam ssaków.

§ 4. Rodzaj rezerwatu określa się jako faunistyczny (Fn). Typ rezerwatu ze względu na dominujący przedmiot ochrony określa się jako faunistyczny (PFn), podtyp – ptaków (pt). Typ rezerwatu ze względu na główny typ ekosystemu określa się jako Leśny i borowy (EL), podtyp – lasów mieszanych nizinnych (lmn).

§ 5. Nadzór nad rezerwatem sprawuje Regionalny Dyrektor Ochrony Środowiska w Białymstoku.

§ 6. Zarządzenie wchodzi w życie po upływie 14 dni od dnia ogłoszenia.

Regionalny Dyrektor Ochrony Środowiska w Białymstoku
Beata Bezubik

¹⁾ Podana w niniejszym zarządzeniu powierzchnia rezerwatu przyrody jest powierzchnią geometryczną wyliczoną na podstawie współrzędnych punktów załamania granicy obszaru w układzie PL-1992, który jest jednym z układem tworzących państwowy system odniesień przestrzennych, o których mowa w przepisach wydanych na podstawie art. 3 ust. 5 ustawy z dnia 17 maja 1989 r. – Prawo geodezyjne i kartograficzne (Dz. U. z 2021 r. poz. 1990 i 1641 oraz z 2022 r. poz. 1846 i 2185 oraz M.P. z 2021 r. poz. 964 oraz M.P. z 2022 r. poz. 1038).

**Załącznik nr 1 do Zarządzenia
Regionalnego Dyrektora
Ochrony Środowiska w Białymstoku
z dnia 15 lutego 2023 r.**

**POŁOŻENIE I PRZEBIEG GRANICY REZERWATU PRZYRODY „STRABLA” W
POSTACI WSPÓLRZĘDNYCH PUNKTÓW ZAŁAMANIA GRANICY,
W UKŁADZIE WSPÓLRZĘDNYCH PŁASKICH PROSTOKĄTNYCH PL-1992**

Lp.	X	Y
1.	567138,01	774631,30
2.	567108,23	774529,83
3.	566914,18	774540,96
4.	566907,28	774447,39
5.	566905,06	774417,28
6.	566903,99	774402,78
7.	566901,22	774365,25
8.	566897,74	774318,05
9.	566893,89	774265,79
10.	566890,07	774214,02
11.	566829,04	774174,60
12.	566785,29	774138,88
13.	566787,07	774108,53
14.	566771,90	774076,39
15.	566761,18	774038,89
16.	566740,65	774024,61
17.	566737,97	773998,72
18.	566723,90	773976,77
19.	566705,10	773977,83
20.	566705,38	773977,13
21.	566725,96	773881,85
22.	566750,66	773815,75
23.	566751,38	773756,92
24.	566745,57	773695,19
25.	566748,48	773642,89
26.	566752,33	773580,78
27.	566754,29	773546,30
28.	566770,27	773516,52
29.	566798,59	773484,56
30.	566840,32	773446,16
31.	566835,32	773363,67
32.	566883,91	773360,58
33.	566894,25	773359,92
34.	566931,83	773357,53
35.	566938,42	773365,96
36.	566911,67	773411,07
37.	566904,88	773435,93

Lp.	X	Y
38.	566947,11	773525,42
39.	566951,68	773529,00
40.	566975,02	773547,11
41.	566990,16	773558,69
42.	566995,92	773556,67
43.	567005,26	773553,21
44.	567008,79	773541,85
45.	567032,64	773463,25
46.	567041,47	773439,41
47.	567047,58	773396,00
48.	567120,70	773414,30
49.	567143,69	773421,67
50.	567220,12	773446,16
51.	567233,89	773450,57
52.	567219,03	773490,21
53.	567196,02	773551,57
54.	567272,85	773624,87
55.	567368,51	773630,38
56.	567405,73	773798,12
57.	567435,11	773936,68
58.	567492,17	774194,23
59.	567494,62	774205,84
60.	567557,50	774504,07
61.	567581,75	774612,84
62.	567604,31	774676,83
63.	567674,55	774791,05
64.	567666,56	774822,33
65.	567645,59	774847,93
66.	567570,86	774829,90
67.	567536,35	774821,57
68.	567475,51	775070,20
69.	567325,42	775077,66
70.	567282,04	775079,82
71.	567202,82	775083,76
72.	567187,47	775038,95
73.	567172,33	775010,66
74.	567065,46	774853,66

Lp.	X	Y
75.	567049,32	774834,70
76.	567063,35	774833,58
77.	567068,14	774827,71
78.	567073,44	774818,42
79.	567103,97	774777,04
80.	567111,21	774767,22
81.	567124,06	774730,36
82.	567135,99	774706,79
83.	567134,97	774644,69
84.	567138,01	774631,30

**Załącznik nr 2 do Zarządzenia
Regionalnego Dyrektora
Ochrony Środowiska w Białymstoku
z dnia 15 lutego 2023 r.**

POŁOŻENIE I PRZEBIEG GRANICY REZERWATU PRZYRODY „STRABLA”

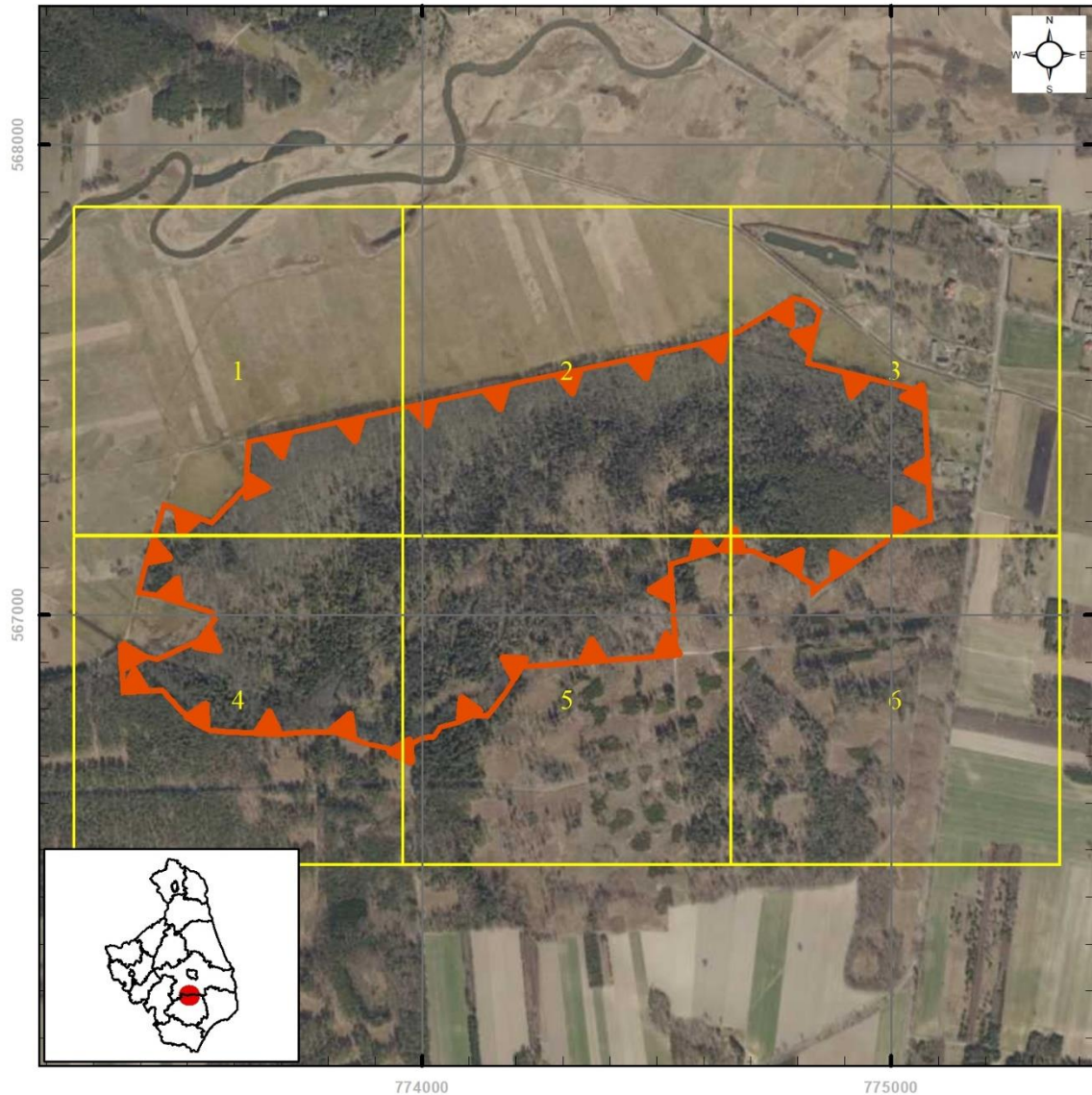

Objaśnienia



granica rezerwatu

Skala

0 90 180 360 m

Układ współrzędnych PL - 1992



Ortofotomapa:

Główny Urząd Geodezji i Kartografii - usługa przeglądania (06 VIII 2022 r.)



Granice powiatów:

Główny Urząd Geodezji i Kartografii - usługa pobierania (1 VI 2021 r.)

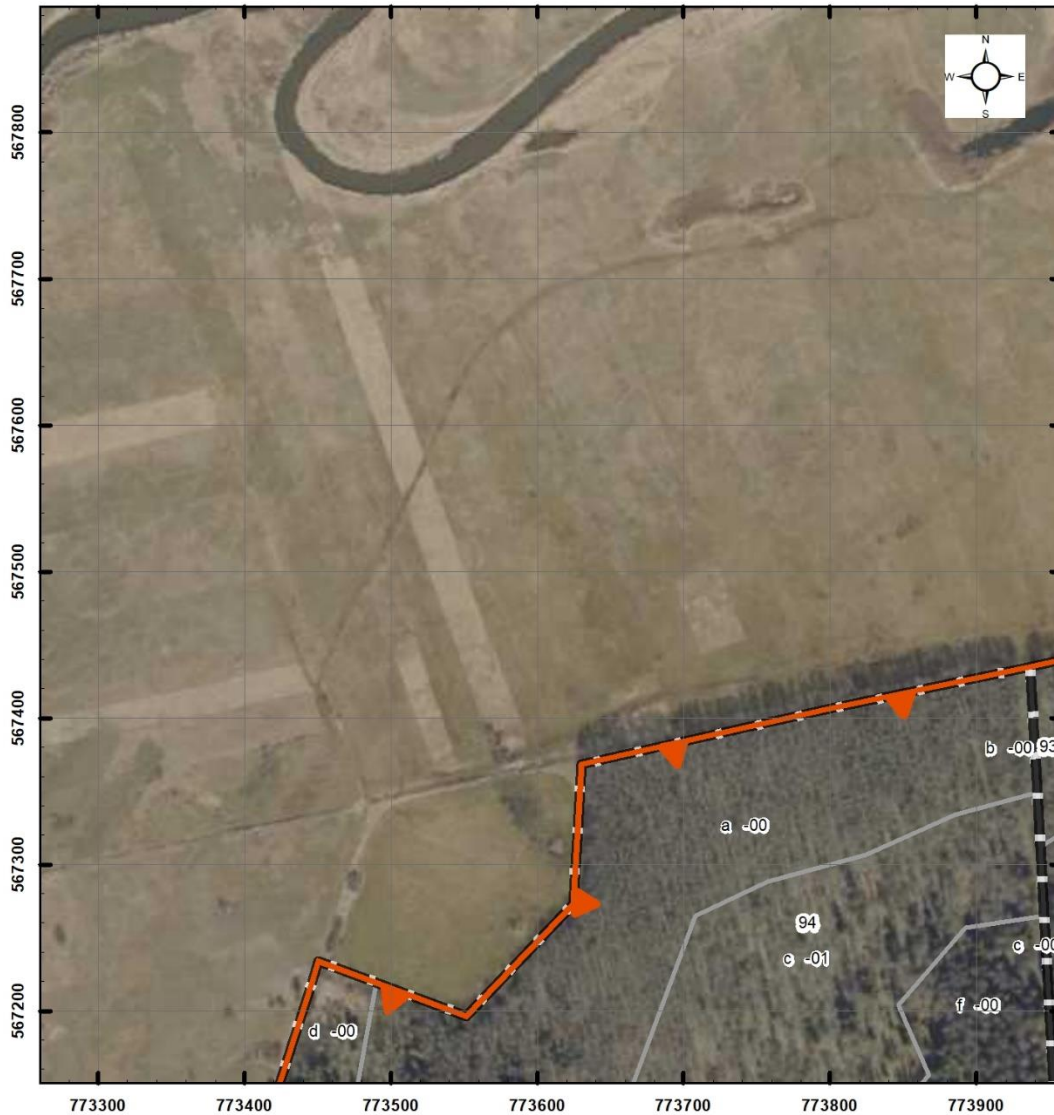
Położenie i przebieg granicy rezerwatu przyrody „Strabla” (Arkusz 1/6)



Objaśnienia

-  granica rezerwatu
-  granice oddziałów leśnych
-  granice wydziałów leśnych

Skala

0 30 60 120 m

Układ współrzędnych PL - 1992

Ortofomapa:

Główny Urząd Geodezji i Kartografii- usługa przeglądania (8 VIII 2022 r.)

Leśna Mapa Numeryczna - dane pozyskane z RDLP Białystok

stan aktualny na 28 IV 2022 r.

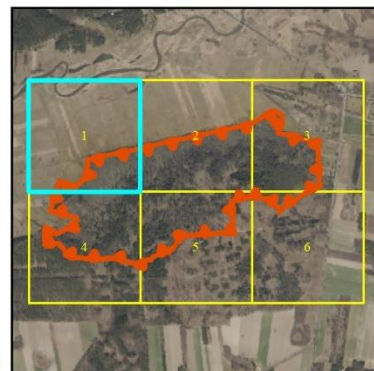

Plan Urządzania Lasu dla Nadleśnictwa dla Nadleśnictwa Bielsk na lata 2019 - 2028

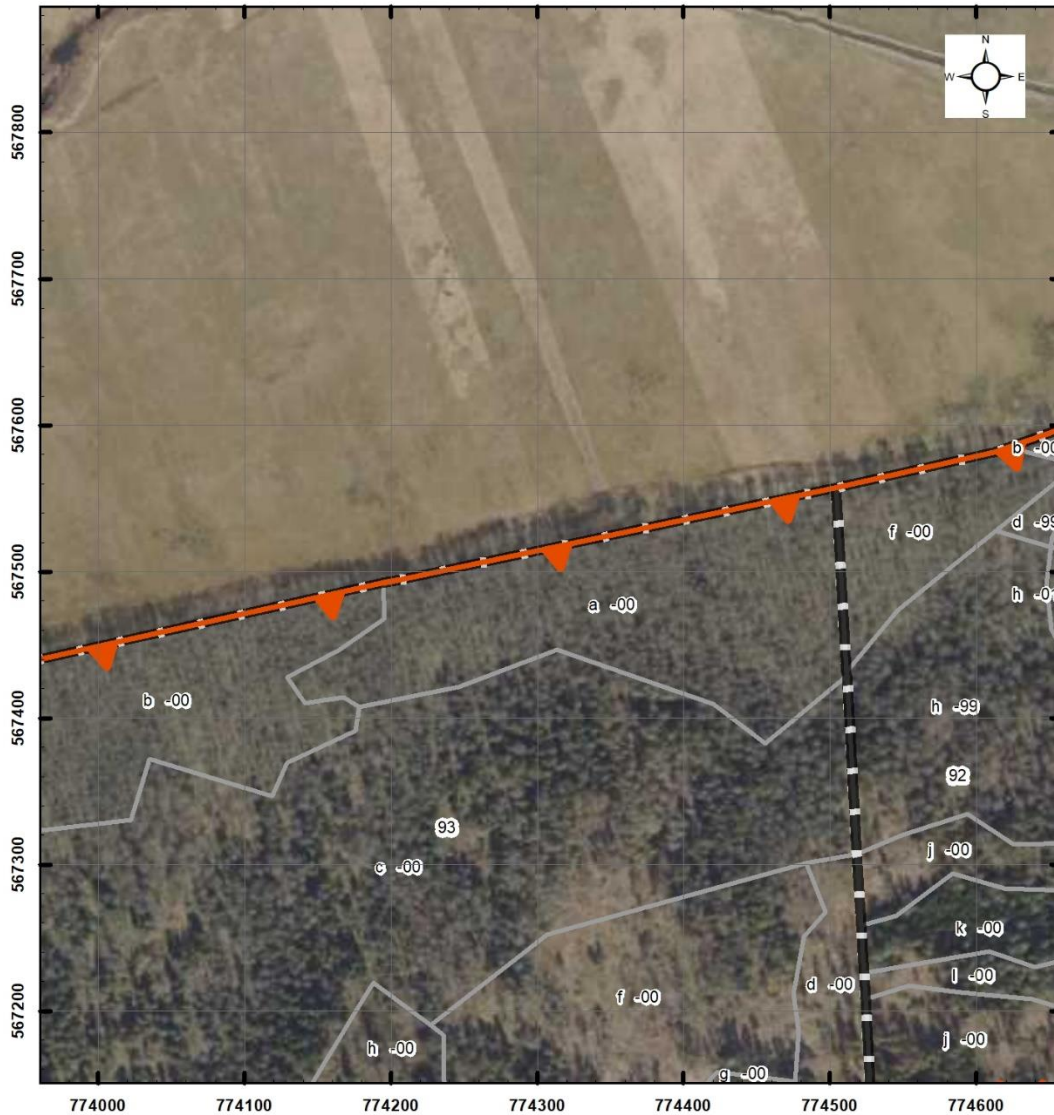

Położenie i przebieg granicy rezerwatu przyrody „Strabla” (Arkusz 2/6)



Objaśnienia

-  granica rezerwatu
-  granice oddziałów leśnych
-  granice wydzieleń leśnych

Skala

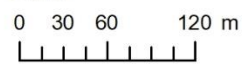

Układ współrzędnych PL - 1992

Ortofotomapa:

Główny Urząd Geodezji i Kartografii - usługa przeglądania (8 VIII 2022 r.)

Leśna Mapa Numeryczna - dane pozyskane z RDLP Białystok

stan aktualny na 28 IV 2022 r.

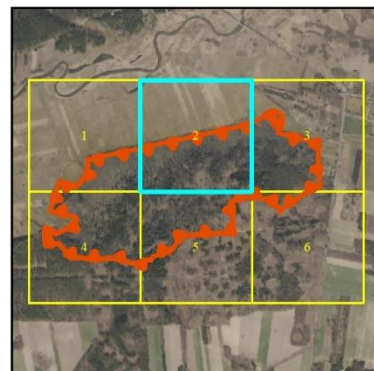

Plan Urządzania Lasu dla Nadleśnictwa dla Nadleśnictwa Bielsk na lata 2019 - 2028



Położenie i przebieg granicy rezerwatu przyrody „Strabla” (Arkusz 3/6)



Objaśnienia

-  granica rezerwatu
-  granice oddziałów leśnych
-  granice wydzieleń leśnych

Skala

0 30 60 120 m

Układ współrzędnych PL - 1992

Ortofotomapa:

Główny Urząd Geodezji i Kartografii- usługa przeglądania (8 VIII 2022 r.)

Leśna Mapa Numeryczna - dane pozyskane z RDLP Białystok

stan aktualny na 28 IV 2022 r.

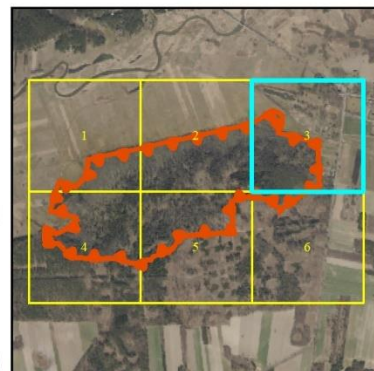

Plan Urządzania Lasu dla Nadleśnictwa dla Nadleśnictwa Bielsk na lata 2019 - 2028

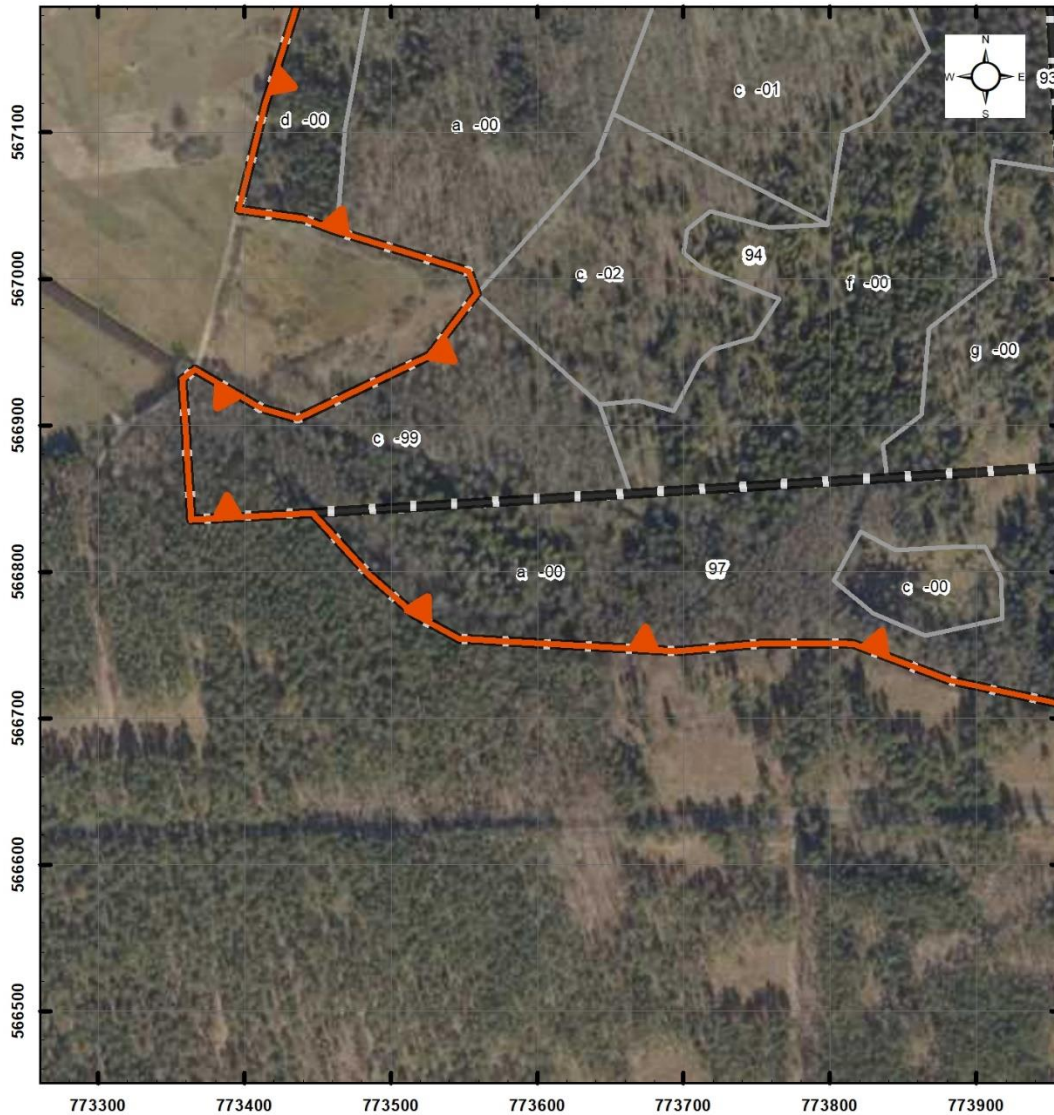

Położenie i przebieg granicy rezerwatu przyrody „Strabla” (Arkusz 4/6)



Objaśnienia

-  granica rezerwatu
-  granice oddziałów leśnych
-  granice wydzieli leśnych

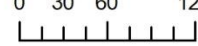
Skala
0 30 60 120 m

Układ współrzędnych PL - 1992

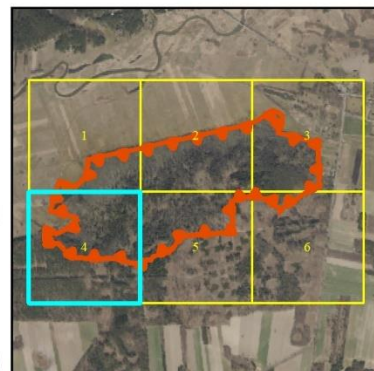

Ortofomapa:
Główny Urząd Geodezji i Kartografii- usługa przeglądania (8 VIII 2022 r.)
Leśna Mapa Numeryczna - dane pozyskane z RDLP Białystok
stan aktualny na 28 IV 2022 r.
Plan Urządzania Lasu dla Nadleśnictwa dla Nadleśnictwa Bielsk na lata 2019 - 2028

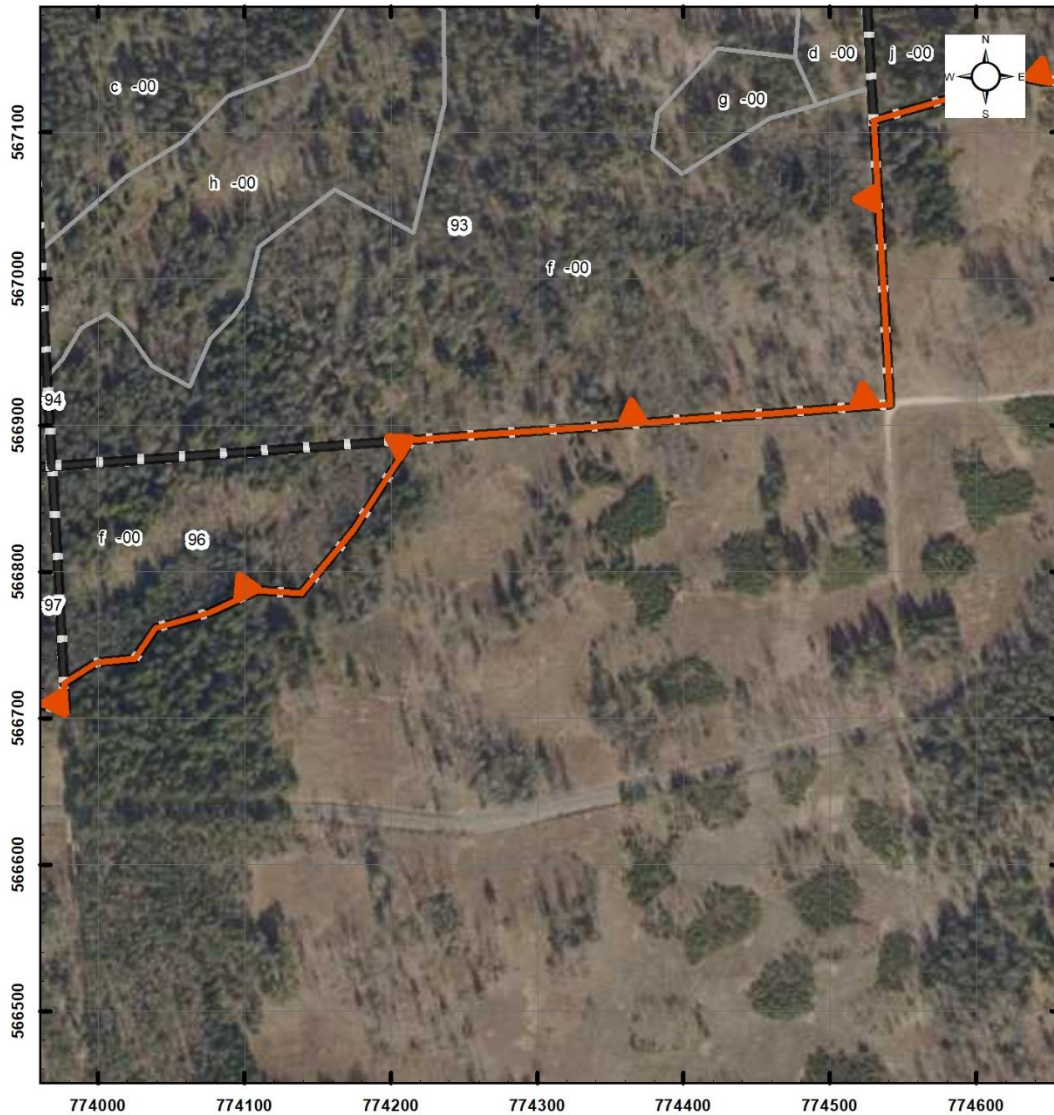

Położenie i przebieg granicy rezerwatu przyrody „Strabla” (Arkusz 5/6)



Objaśnienia

-  granica rezerwatu
-  granice oddziałów leśnych
-  granice wydziałów leśnych

Skala

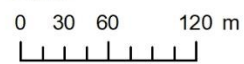

Układ współrzędnych PL - 1992

Ortofomapa:

Główny Urząd Geodezji i Kartografii- usługa przeglądania (8 VIII 2022 r.)

Leśna Mapa Numeryczna - dane pozyskane z RDLP Białystok

stan aktualny na 28 IV 2022 r.

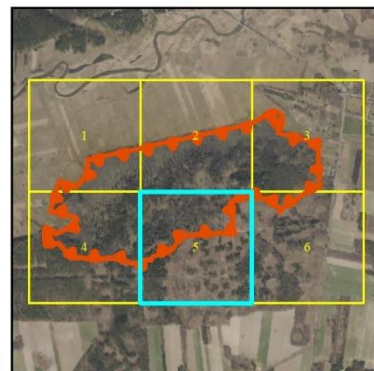

Plan Urządzania Lasu dla Nadleśnictwa dla Nadleśnictwa Bielsk na lata 2019 - 2028



Położenie i przebieg granicy rezerwatu przyrody „Strabla” (Arkusz 6/6)



Objaśnienia

-  granica rezerwatu
-  granice oddziałów leśnych
-  granice wydzieleń leśnych

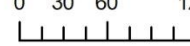
Skala
0 30 60 120 m

Układ współrzędnych PL - 1992

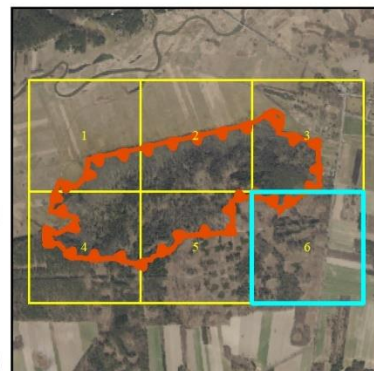
Ortofomapa:
Główny Urząd Geodezji i Kartografii- usługa przeglądania (8 VIII 2022 r.)
Leśna Mapa Numeryczna - dane pozyskane z RDLP Białystok
stan aktualny na 28 IV 2022 r.
Plan Urządzania Lasu dla Nadleśnictwa dla Nadleśnictwa Bielsk na lata 2019 - 2028



UZASADNIENIE

Zgodnie z art. 13 ust. 3 ustawy z dnia 16 kwietnia 2004 r. o ochronie przyrody (Dz. U. z 2022 r. poz. 916, 1726, 2185 i 2375) uznanie za rezerwat przyrody następuje w drodze aktu prawa miejscowego w formie zarządzenia regionalnego dyrektora ochrony środowiska, które określa jego nazwę, położenie lub przebieg granicy i otulinę, jeżeli została wyznaczona, cele ochrony oraz rodzaj, typ i podtyp rezerwatu przyrody, a także sprawującego nadzór nad rezerwatem. Regionalny dyrektor ochrony środowiska, w drodze aktu prawa miejscowego w formie zarządzenia, po zasięgnięciu opinii regionalnej rady ochrony przyrody, może m.in. powołać nowy obszar rezerwatu przyrody.

Niniejsze zarządzenie obejmuje uznanie obszaru za rezerwat przyrody, określenie jego nazwy, położenia współrzędnych geograficznych punktów załamania granicy obszaru w układzie PL-1992 oraz w podziale administracyjnym państwa, a także uwzględnienie obowiązujących norm prawnych dotyczących rezerwatów przyrody, w tym określenie sprawującego nadzór nad rezerwatem oraz rodzaju, typu i podtypu obiektu zgodnie z Rozporządzeniem Ministra Środowiska z dnia 30 marca 2005 r. w sprawie rodzajów, typów i podtypów rezerwatów przyrody (Dz. U. z 2005 r., Nr 60, poz. 533).

Podana w niniejszym zarządzeniu powierzchnia rezerwatu przyrody jest powierzchnią geometryczną wyliczoną na podstawie współrzędnych punktów załamania granicy obszaru w układzie PL-1992 i wynosi 92,12 ha.

Projekt zarządzenia został poddany konsultacjom z Nadleśnictwem Bielsk w Bielsku Podlaskim, Regionalną Dyрекcją Lasów Państwowych w Białymstoku i Komitetem Ochrony Orłów oraz zaopiniowaniu przez Generalną Dyрекcję Ochrony Środowiska. Wskazane podmioty nie zgłosiły uwag do przesłanego projektu zarządzenia.

W związku z procedowaniem ustanowienia innych zarządzeń w sprawie rezerwatów przyrody oraz zgłoszonymi dotychczas uwagami Generalnej Dyрекcji Ochrony Środowiska w podobnym zakresie, w niniejszym projekcie zostały uwzględnione uwagi odnoszące się do innych zarządzeń przekazanych do zaopiniowania w trybie roboczym.

Projekt zarządzenia zgodnie z art. 13 ust. 3 i art. 97 ust. 3 pkt 2 ustawy z dnia 16 kwietnia 2004 r. o ochronie przyrody (Dz. U. z 2022 r. poz. 916 z późn. zm.) został pozytywnie zaopiniowany przez Regionalną Radę Ochrony Przyrody.

Projekt zarządzenia zgodnie z art. 59 ust. 2 ustawy z dnia 23 stycznia 2009 r. o wojewodzie i administracji rządowej w województwie (Dz. U. z 2023 r. poz. 190 t.j.) został uzgodniony z Wojewodą Podlaskim.