MAPA PRZEGLĄDOWA OCHRONY LASU

NADLEŚNICTWO

LWÓWEK ŚLĄSKI

OBRĘB

LWÓWEK ŚLĄSKI

REGIONALNA DYREKCJA LASÓW PAŃSTWOWYCH WE WROCŁAWIU

Stan na: 01.01.2021

POWIERZCHNIA 11008,51 ha (11008,5573 ha)

współrzędność: brak

Skala 1:25 000

500 250 0 500 1 000 1 500 2 000 2 500 m

Układ współrzędnych „PL-1992"

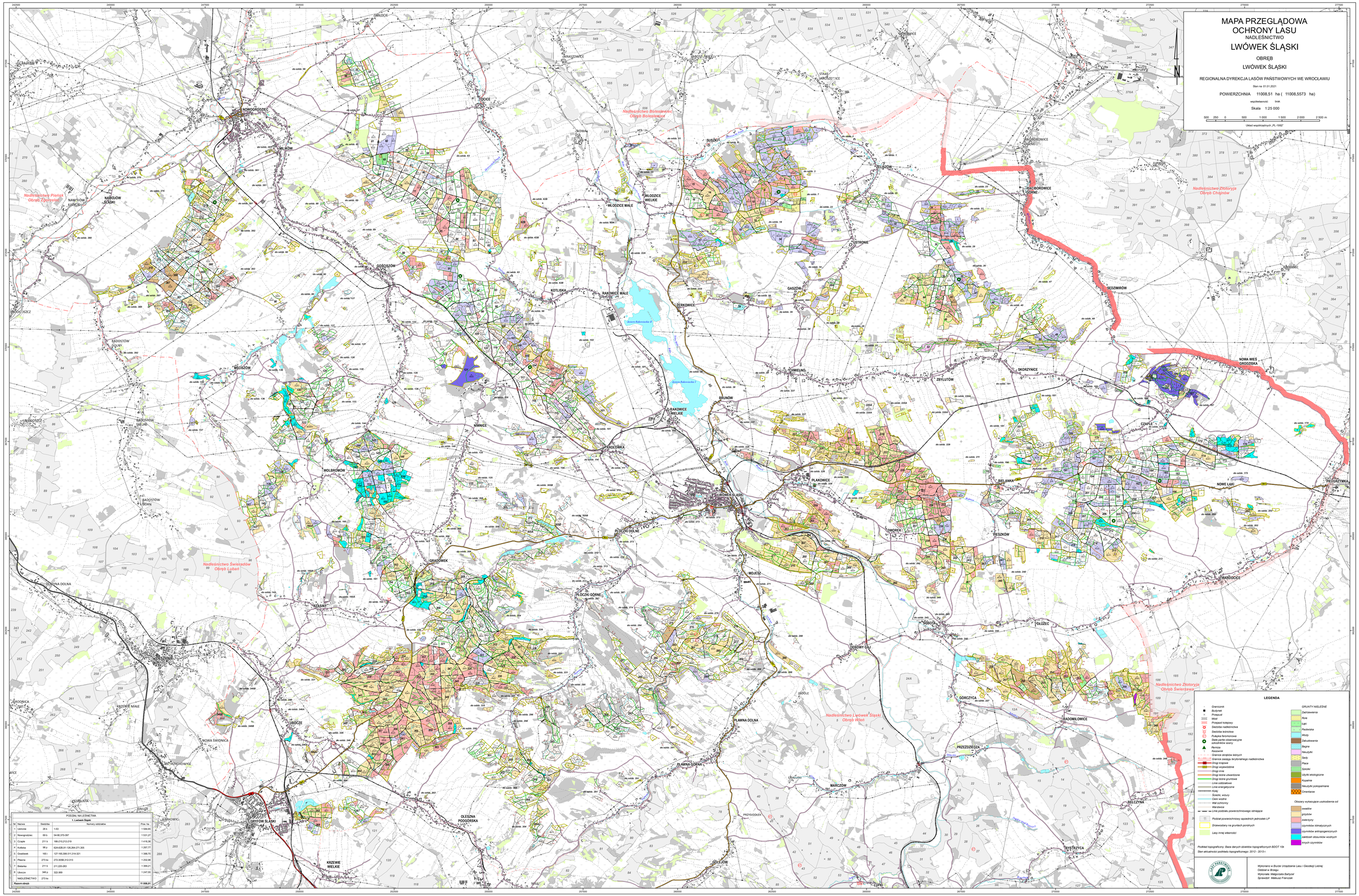

POZIOM NADLEŚNICTWA 1. Lwówek Śląski			
Nr	Nazwa	Siedziba	Numery oddziałów	Pow. ha
1	Uściwne	26 k	1-53	1 594,65
2	Nowogrodziec	69 b	54-90,370-397	1 531,27
3	Czaple	211 b	186-210,212-219	1 416,38
4	Kotliska	98 p	624-628,91-126,264-271,305	1 267,77
5	Grzedowa	185 i	127-165,306-311,314-321	1 398,70
6	Pławna	273 ka	272-305B,312-313	1 202,98
7	Bielanka	211 b	211,220-263	1 369,21
8	Uboczе	346 p	322-369	1 247,55
	NADLEŚNICTWO	273 ka		
	Razem obręb			**11 008,51**

LEGENDA

- Granicznik
- Budynek
- Przepust
- Most
- Przejazd kolejowy
- Siedziba nadleśnictwa
- Siedziba leśnictwa
- Pułapka feromonowa
- Stałe punkty obserwacyjne szkodników soboru
- Rębnie
- Kaowinki
- Granice obrębów leśnych
- Granice zasięgu terytorialnego nadleśnictwa
- Drogi krajowe
- Drogi wojewódzkie
- Drogi inne
- Drogi leśne utwardzone
- Drogi leśne gruntowe
- Linie odbiorcze
- Linie energetyczne
- Kolej
- Ścieżki, wąwozy
- Cieki wodne
- Wał ochronny
- Warstwica
- Linie podziału powierzchniowego istniejące
- 11 Podział powierzchniowy sąsiednich jednostek LP
- Drzewostany na gruntach porolnych
- Lasy inne własności

GRUNTY NIELEŚNE

- Zadrzewienia
- ROle
- Łąki
- Pastwiska
- Wody
- Zabudowania
- Bagna
- Nieużytki
- Sady
- Place
- Działki
- Użytki ekologiczne
- Kopalnie
- Nieużytki poklopaniane
- Orsztanze

Obszary wykazujące uszkodzenia od:

- owadów
- grzybów
- zwierzyny
- czynników klimatycznych
- czynników antropogenicznych
- zwiększ. stężeń/ruchów wodnych
- innych czynników

Podkład topograficzny: Baza danych obiektów topograficznych BDOT 10k
Stan aktualności podkładu topograficznego: 2012 - 2013r.

LASY PAŃSTWOWE

Wykonano w Biurze Urządzania Lasu i Geodezji Leśnej
Oddział w Brzegu
Wykonała: Małgorzata Bartyzel
Sprawdził: Mateusz Franczak