



ZINTEGROWANY SYSTEM ROLNICZEJ INFORMACJI RYNKOWEJ

# RYNEK OWOCÓW I WARZYW ŚWIEŻYCH

NR 29/2024

25.07.2024 r.

---

***Notowania za okres: 15.07 - 24.07.2024 r.***

---

Biuletyn tygodniowy.

Informacje zamieszczane w niniejszym biuletynie przekazywane są przez podmioty włączone do Zintegrowanego Systemu Rolniczej Informacji Rynkowej (ZSRIR).

Podstawy prawne:

- ustawa z dnia 30 marca 2001 r. o rolniczych badaniach rynkowych (Dz.U. 2015, poz. 1160 – tekst jednolity);
- rozporządzenie Ministra Rolnictwa i Rozwoju Wsi z dnia 8 marca 2021 r. w sprawie zbieranych danych rynkowych (Dz. U. z 2021 r., poz. 589).

**Spis treści**

<b>1. Ceny skupu – Instytut Ekonomiki Rolnictwa i Gospodarki Żywnościowej</b> .....	3
1.1. Ceny skupu netto w zakładach przetwórczych i chłodniach (zł/kg) .....	3
<b>2. Średnie tygodniowe ceny producenta – Krajowa Rada Izb Rolniczych</b> .....	6
<b>3. Rynek hurtowy</b> .....	7
3.1. Cena warzyw na rynkach hurtowych .....	6
3.2. Cena owoców na rynkach hurtowych .....	8
3.3. Zmiana cen hurtowych dla wybranego asortymentu owoców i warzyw .....	9
<b>4. Ceny jabłek – organizacje producentów</b> .....	10
4.1. Ceny jabłek w skupie .....	
4.2. Ceny jabłek w sprzedaży .....	
<b>5. Średnie ceny zakupu owoców i warzyw płacone przez sieci handlowe</b> .....	11
<b>6. Wykresy – średnie ceny na rynkach hurtowych 2023/2024r.</b> .....	12
<b>7. Wykres – średnie ceny jabłek w Polsce w 2022/23/24 r.</b> .....	13

#### **Dodatkowe informacje.**

**1. Informacje dot. cen skupu dostarczane są przez IERiGŻ Zakład Ekonomiki Gospodarstw Rolnych i Ogrodniczych**

**2. Informacje dot. cen producenta dostarczane są przez KRIR MRiRW**

**3. Informacje dot. cen hurtowych dostarczone są przez przedstawicieli niżej wymienionych rynków hurtowych i ośrodków doradztwa rolniczego.**

Warszawski Rolno-Spożywczy Rynek Hurtowy S.A. – **Bronisze** – [www.bronisze.com.pl](http://www.bronisze.com.pl); Giełda - Białystok Podlaskie Centrum Rolno Towarowe S.A. - <https://www.podlaskiecentrum.pl/>; Lubelski Rynek Hurtowy S.A. – **Lublin** – [www.elizowka.pl](http://www.elizowka.pl), Wielkopolska Gildia Rolno-Ogrodnicza S.A. – **Poznań** – [www.wgro.com.pl](http://www.wgro.com.pl); Podkarpackie Centrum Hurtowe Agrohurt S.A. – **Rzeszów** – [www.mgrt.rzeszow.pl](http://www.mgrt.rzeszow.pl); Zachodniopomorskie Centrum Hurtowe **Rolhurt**- [www.rolhurt.pl](http://www.rolhurt.pl), **Mewał Bydgoszcz** - [www.targowisko.mewat.pl](http://www.targowisko.mewat.pl), **Rolno-spożywczy rynek hurtowy**- <http://www.targpiast.com.pl/>, Łódzki Rynek Hurtowy ZIAZDOWA S.A. <https://zjazdowa.com.pl/>, Radomska Giełda Rolna - <https://rsrh-radom.pl/>, Targowisko Miejskie Sandomierz - <http://targowiskasandomierz.pl/>, Kompleks Handlowy RYBITWY - <https://khrybitwy.pl/>.

**4. Informacje dot. cen targowiskowych ziemniaków i cebuli dostarczone są przez pracowników ośrodków doradztwa rolniczego.**

# 1. Ceny skupu – Instytut Ekonomiki Rolnictwa i Gospodarki Żywnościowej

## 1.1. Ceny skupu netto w zakładach przetwórczych i chłodniach (zł/kg)

Ceny skupu netto w zakładach przetwórczych i chłodniach zbierane 22-23 VII 2024 r. (zł/kg)				
Województwa	Cebula biała obrana	Rabarbar	Fasola szparagowa żółta	Cukinia na kostkę
kujawsko-pomor.		5,00-6,00z		
kujawsko-pomor.	1,25z-1,30z			
kujawsko-pomor.	1,30z			
kujawsko-pomor.		5,50z-6,00z		
lubelskie			1,00-1,10z	0,65
lubelskie				
lubelskie				
lubelskie				
lubuskie				
łódzkie		6,00z		
łódzkie				
małopolskie				
mazowieckie	1,20-1,35z			
mazowieckie			1,10-1,15z	
podkarpackie				0,65-0,70z
podkarpackie				
podlaskie				
podlaskie				
śląskie				
świętokrzyskie				
wielkopolskie				
wielkopolskie				
zachodnio-pomor.				
średnio	1,20-1,30z-1,35z	5,00-5,50z-6,00z	1,05-1,13z	0,65-0,70z
tydzień temu	1,23-1,30z-1,40z	5,50-6,00z	-	-
rok temu	2,20z-2,40z	-	1,60z	-

Województwa	Borówka amerykańska	Wisnie do mrożenia	Wiśnie na sok	Jeżyny	Maliny
kujawsko-pomor.					
kujawsko-pomor.					
kujawsko-pomor.					
kujawsko-pomor.					
lubelskie				6,50z-7,00z	
lubelskie		5,40z-5,60z	4,50z		
lubelskie					9,50z/II-10,00z/I
lubelskie					9,50z/II-10,00z/I
lubuskie					
łódzkie	6,50-7,00z	4,80-5,20z	4,00-4,30z	6,50z-7,00z	
łódzkie	6,00-6,50z	4,80-5,50z			
małopolskie					
mazowieckie					
mazowieckie					
podkarpackie					
podkarpackie					
podlaskie					
podlaskie					
śląskie			4,30z-4,50z		
świętokrzyskie					
wielkopolskie		5,20z-5,30z			
wielkopolskie					
zachodnio-pomor.		4,90-5,20z			
średnio	6,00-6,50-6,50z-7,00z	4,83-5,20z-5,60z	4,00-4,30z-4,50z	6,50z-7,00z	9,50z/II-10,00z/I
tydzień temu	-	4,85-5,50z-5,80z	4,00-4,50z-4,60z	6,00-6,50z-7,00z	9,00z/II-9,50z/I
rok temu	-	2,60z-2,80z	1,70z-1,90z	-	4,80z/II-5,20z/I

I/z/ cena loco zakład, k/kontrakcja,kl.I/klasa I, kl.II/klasa II,extra/klasa ekstra,m/"mokry" przemysł,s/ "suchy" przemysł,W/Węgielka

## 1.2. Ceny skupu warzyw i owoców w spółdzielniach ogrodniczych (zł/kg)

tel. (22) 505 44 32, (22) 505 47 06 E-mail: Tomasz.Smolenski@ierigz.waw.pl

Ceny skupu netto warzyw i owoców w spółdzielniach ogrodniczych zbierane 22-23 VII 2024 r.

Cebula	Kapusta biała wczesna zł/szt.	Kiszona kapusta	Ogórki kiszone	Kalafiory (zł/szt.)	Fasola szp.	Kalarepa (zł/szt.)
		4,89				
	2,70-3,80		7,58	4,20-5,40	5,45-6,50	1,80-2,20
1,25		4,92				
	2,45-3,60		7,60	3,60-5,10	4,85-6,10	1,65-2,50
		4,68	7,60			
1,30		4,50	7,50	4,85-5,60	4,25-6,20	
1,35	2,50-3,90	4,80				
1,40			7,45	3,25-5,20	5,10-6,20	1,56-1,98
1,35		4,70				
	2,78-4,20		7,80	4,10-5,32	4,80-6,50	
1,45			7,90			1,78-2,10
<b>1,35</b>	<b>2,45-4,20</b>	<b>4,75</b>	<b>7,63</b>	<b>3,25-5,60</b>	<b>4,25-6,50</b>	<b>1,56-2,50</b>
<b>1,58</b>	<b>2,30-3,60</b>	<b>4,36</b>	<b>7,31</b>	<b>4,30-6,80</b>	<b>5,60-8,10</b>	<b>1,75-2,40</b>
<b>2,60</b>	<b>3,05 zł./szt.</b>	<b>4,88</b>	<b>4,87</b>	<b>4,87-6,57</b>	<b>6,05-6,45</b>	<b>1,25-1,68</b>

Pieczarki	Pietruszka	Pory	Selery	Rzodkiewka (zł/pęczek)	Pomidory	Ogórki
5,89-7,60	7,80	6,58	4,40	1,56-2,25	2,30-2,78	1,95-3,45
6,50-8,45	6,80	6,89	4,56	1,60-2,50	2,15-3,80	1,75-3,60
	7,50	6,45				
5,60-7,80	6,80	6,65	4,25			1,45-3,60
4,85-7,50	7,25	6,70	4,55	1,45-1,89	2,35-3,60	1,60-2,45
6,50-8,50	6,89		4,25	1,56-2,50	2,40-3,50	
	6,90	6,70	4,65			1,75-3,90
<b>4,85-8,50</b>	<b>7,13</b>	<b>6,66</b>	<b>4,44</b>	<b>1,45-2,50</b>	<b>2,15-3,80</b>	<b>1,45-3,90</b>
<b>5,60-8,00</b>	<b>8,01</b>	<b>6,69</b>	<b>4,70</b>	<b>1,70-2,24</b>	<b>2,20-3,50</b>	<b>1,60-3,00</b>
<b>6,87-7,65</b>	<b>4,25-4,68</b>	<b>5,14-5,38</b>	<b>4,06</b>	<b>1,48-1,67</b>	<b>3,33</b>	<b>2,54-2,87</b>

Województwo	Jabłka deserowe	Jabłka odm.wczesnych	Jabłka przemysłowe	Truskawki	Borówki wysokie	Czereśnie	Wiśnie	Maliny
lubelskie	1,89-3,20		0,70-1,10		8,78-12,10			15,89-24,00
łódzkie		1,25-3,10			7,85-9,45	6,98-14,25	5,40-6,80	16,80-25,00
łódzkie				7,50-11,60		7,25-14,00	5,50-6,00	
łódzkie	1,45-3,40		0,85-1,00					
małopolskie	1,50-3,30	1,40-2,10		7,50-11,40		6,80-9,87		
małopolskie	1,60-3,80				6,87-9,45			
małopolskie						7,50-8,69	5,89-7,45	
małopolskie			0,75-1,10			8,90-11,65		18,90-24,00
małopolskie				7,40-9,00		7,59-13,10		
mazowiec.	1,45-3,50	1,28-3,25			11,58-12,45		6,45-7,30	17,60-26,00
mazowiec.								
podkarp.	1,54-3,60			6,80-8,90	10,45-11,65			
podkarp.								
<b>Cena średnia</b>	<b>1,45-3,80</b>	<b>1,25-3,25</b>	<b>0,70-1,10</b>	<b>6,80-11,60</b>	<b>7,85-12,45</b>	<b>6,80-14,25</b>	<b>5,40-7,45</b>	<b>15,89-26,00</b>
dwa tygodnie temu	1,54-3,70	-	0,65-1,20	8,78-12,56	10,28-15,30	6,10-13,50	5,60-8,56	11,45-18,00
rok temu	1,48-1,67	-	0,47-0,57	-	7,41	6,75	5,00	11,25-13,45

s/"suchy" przemysł, \*/jabłka w kal. 65+ i do średniej nie wliczana jest odmiana Antonówka

## 2. Średnie tygodniowe ceny producenta – Krajowa Rada Izb Rolniczych

Województwo/Towar	Mazowieckie			Świętokrzyskie			Wielkopolskie		
	15.07 - 21.07.2024r. cena w zł/kg (szt*)	08.07 - 14.07.2024r. cena w zł/kg (szt*)	tygodniowa zmiana ceny w %	15.07 - 21.07.2024r. cena w zł/kg (szt*)	08.07 - 14.07.2024r. cena w zł/kg (szt*)	tygodniowa zmiana ceny w %	15.07 - 21.07.2024r. cena w zł/kg (szt*)	08.07 - 14.07.2024r. cena w zł/kg (szt*)	tygodniowa zmiana ceny w %
Jabłka (op.5-20 kg) Golden delicious (70/80mm)	--	--	--	--	--	--	--	--	--
Jabłka (op.5-20 kg) Jonagold+Jonagored (70/80mm)	--	--	--	--	--	--	--	--	--
Jabłka (op.5-20 kg) Idared (70/80mm)	--	--	--	--	--	--	--	--	--
Jabłka (op.5-20 kg) Champion (70/80mm)	2,50	2,50	0,0	--	--	--	--	--	--
Jabłka (op.5-20 kg) Boskoop (70/80mm)	--	--	--	--	--	--	--	--	--
Jabłka (op.5-20 kg) Gala (65/70mm)	2,50	2,50	0,0	--	--	--	--	--	--
Gruszki (op.5-20 kg) Lukaszówka (65/70 mm)	5,00	5,00	0,0	5,00	5,00	0,0	--	--	--
Cebula żółta 40-80 mm; op.5-25 kg	--	--	--	--	--	--	--	--	--
Cebula biała 40-80 mm op.5-25 kg	1,05	1,05	0,0	2,30	2,30	0,0	1,88	2,02	-7,0
Marchew wszystkie odmiany pakowane luzem	1,35	1,35	0,0	3,00	3,00	0,0	2,11	2,18	-3,0
Pietruszka korzeń op. 10 kg	--	--	--	9,00	10,00	-10,0	7,99	10,46	-23,7
Pomidory, typ okrągły; op. 5-6 kg	--	--	--	4,00	3,00	33,3	3,64	3,64	0,1
Ogórki, typ gładkie; op. 5-6 kg	--	--	--	--	--	--	3,38	3,15	7,1
Seler	--	--	--	6,25	6,25	0,0	5,53	5,76	-4,0
Sałata masłowa za główkę	--	--	--	2,25	2,25	0,0	--	--	--
Szparagi biało/fioletowe >16mm	--	--	--	--	--	--	--	--	--
Burak ćwikłowy op. 10-15 kg	--	--	--	1,20	1,30	-7,7	1,20	1,20	0,0
Kalafior 12-20 cm	--	--	--	--	--	--	5,00	5,00	--
Kapusta biała zł/kg	--	--	--	--	--	--	1,13	1,13	0,0
Rzodkiewka za pęczek 1 szt	--	--	--	--	--	--	--	--	--
Ziemniaki (op. 15 kg)	--	--	--	1,50	1,50	0,0	--	--	--
Pieczarki 30-65 mm	--	--	--	9,50	9,50	0,0	8,18	8,00	2,2

Wykorzystanie możliwe wyłącznie z dokładnym podaniem źródła.

### 3. Rynek hurtowy

#### 3.1. Ceny warzyw na rynkach hurtowych

Ceny **WARZYW** na rynkach hurtowych w dniach: 22-24.07.2024r.

Miejscowość		Bronisze		Kalisz		Lublin		Łódź		Poznań		Wrocław	
Data notowania		2024-07-24		2024-07-23		2024-07-23		2024-07-23		2024-07-22		2024-06-22	
Warzywa		Max	Min	Max	Min	Max	Min	Max	Min	Max	Min	Max	Min
<b>KRAJOWE</b>													
Buraki ćwikłowe	kg	0,85	1,20	1,20	1,60							1,00	1,80
Buraki młode	kg					1,50	2,00	1,50	2,00	2,40	3,00		
	pęczek	2,85	3,50										
Cebula biała	kg	1,25	1,35	2,00	2,40	1,74	1,80	2,40	4,40	1,80	2,50	2,00	2,30
Cebula młoda	kg	3,75	7,00			4,00	5,20	2,40	5,00	4,40	5,00		
Kalafior	szt.	5,00	7,00	6,00	6,00	7,00	8,00	4,00	6,00	6,00	7,00	5,00	7,00
Kapusta biała	kg	1,65	2,00	1,20	1,50			1,30	2,00			1,00	1,80
Kapusta młoda	szt.	5,00	6,50	4,00	4,00	5,00	6,00	2,00	6,00	4,00	5,00	2,00	4,00
Marchew	kg	1,30	1,90	2,00	2,40			1,00	2,50			2,00	2,50
Marchew młoda	kg			2,50	2,50	2,00	2,20			2,30	2,80		
	pęczek	2,25	2,75									3,00	4,00
Ogórki gruntowe	kg	3,50	7,00	4,00	7,00					7,00	8,00	3,00	4,00
Ogórki szklarniowe	kg	4,85	6,00	6,00	6,00	5,00	6,00	3,00	5,50	5,40	6,00	3,00	3,50
Papryka czerwona	kg	7,00	8,50	8,00	9,50	9,00	10,00	3,50	5,00	9,00	10,00	9,00	10,00
Papryka zielona	kg	4,00	6,00	5,00	5,00	9,00	10,00	4,00	8,00			6,00	7,00
Papryka żółta	kg	7,00	8,50	7,00	8,00	11,00	13,00					9,00	13,00
Pietruszka	kg	7,00	8,50	8,00	10,00	10,00	12,00	8,00	11,00	11,00	13,00	9,00	12,00
Pomidory	kg	3,85	5,00	4,17	4,17	4,67	5,00	3,67	5,83	4,67	5,00	3,30	4,50
Pomidory gruntowe	kg	3,00	5,00	5,00	5,00			3,33	5,28				
Pomidory malinowe	kg	3,25	4,40	3,00	3,67	5,00	5,00	3,67	5,83	5,00	5,67	4,50	6,00
Pory	szt.			3,00	3,00	3,80	4,00					2,00	3,50
Pory młode	szt.	2,00	3,00					2,50	3,80	3,00	3,50		
Rzodkiewka	pęczek	1,40	2,00	2,00	2,00	2,00	2,20	1,20	2,40	1,80	2,00	1,80	2,20
Sałata	szt.	3,00	3,50	2,50	2,50	2,50	2,80	2,00	4,00	3,00	3,50	2,70	3,20
Selery	kg	4,50	5,50	6,00	7,00	6,00	6,00	4,00	6,00	6,40	7,40	4,00	4,50
Selery młode	pęczek	2,50	3,20										
Ziemniaki	kg	1,10	2,00	1,33	1,67							2,00	2,50
Ziemniaki młode	kg			1,20	1,67	1,80	1,80	1,00	1,67	2,00	2,33	1,50	2,00
Boczniki	kg	13,50	20,00			20,00	20,00			22,50	30,00	27,50	32,50
Pieczarki	kg	9,00	12,00	10,00	10,00	10,00	11,00	9,33	10,67	11,00	12,00	8,00	10,00
<b>IMPORTOWANE</b>													
Czosnek	kg					18,00	25,00						
Papryka czerwona	kg							16,00	18,00	9,00	10,00		
Papryka zielona	kg									9,00	10,00		
Papryka żółta	kg							12,00	14,00	11,00	12,00		

Wykorzystanie możliwe wyłącznie z dokładnym podaniem źródła.

### 3.2. Cena owoców na rynkach hurtowych

Ceny **OWOCÓW** na rynkach hurtowych w dniach: 22-24.07.2024r.

Miejscowość			Bronisze		Kalisz		Lublin		Łódź		Poznań		Wrocław	
Data notowania			2024-07-24		2024-07-23		2024-07-23		2024-07-23		2024-07-22		2024-06-22	
Owoce	Odm.	Jedn.	Min	Max	Min	Max	Min	Max	Min	Max	Min	Max	Min	Max
<b>KRAJOWE</b>														
Agrest		kg					20,00	20,00	8,00	12,00			19,00	23,00
Brzoskwinie		kg	5,00	9,00	5,00	6,00	6,60	8,00	2,00	8,00	6,00	9,00		
Czereśnie		kg	13,00	20,00	12,00	14,00			14,00	22,00	20,00	25,00		
Gruszki		kg	4,50	6,00	5,00	5,00			3,50	6,00	6,25	6,75	6,00	7,50
<b>Jabłka</b>														
	Antonówki	kg	3,50	4,00	3,33	4,00	5,00	5,00						
	Early Geneva	kg			3,33	3,33	3,00	6,34	3,33	4,67	6,00	6,00		
	Gala	kg			2,67	2,67								
	Golden	kg			2,67	2,67					3,33	3,67		
	Jonagored	kg									3,67	4,00		
	Ligol	kg	2,50	3,50					1,67	4,00	3,67	4,00		
	Lobo	kg			3,33	3,33			2,67	4,67	4,00	4,33		
	Papierówki	kg	2,50	3,50	4,00	4,00	4,00	4,34	2,67	4,67	6,00	6,00		
	Paulared	kg	3,50	3,75	3,33	3,33	3,30	6,67						
	Piros	kg	2,85	4,00	3,33	3,33	3,67	6,34	3,33	5,33	6,67	6,67		
	Szampion	kg			2,67	2,67			1,67	3,00	3,33	4,00		
Maliny		kg	30,00	40,00			22,00	24,00	24,00	30,00	40,00	44,00		
Morele		kg	5,00	11,00	12,00	12,00	10,00	12,00			9,00	10,00		
Nektarynki		kg			5,00	6,00								
Porzeczki czarne		kg			12,00	12,00							20,00	23,00
Porzeczki czerwone		kg	5,00	11,00	10,00	10,00	7,00	8,00	5,00	8,00	8,00	10,00	10,00	13,00
Śliwki		kg	2,50	4,50	5,00	7,00	5,00	8,00	4,00	8,00	6,00	10,00		
Truskawki		kg	15,00	22,00	20,00	24,00	20,00	20,00	7,50	15,00	19,00	20,00		
Wiśnie		kg	8,00	11,00	8,00	8,00	9,34	10,00	7,00	10,00	8,00	10,00	8,00	8,00
<b>IMPORTOWANE</b>														
Ananasy		szt.	4,50	6,00	5,00	15,00	6,00	9,00	6,00	10,00			6,50	11,00
Arbuzy		kg	1,85	4,50	1,75	4,50	28,00	4,50	2,00	6,00	2,50	4,50	3,00	4,00
Banany		kg	5,00	6,00	5,00	5,00	5,00	5,50	4,72	6,11	4,72	6,67	5,50	6,00
Brzoskwinie		kg	4,50	6,50	5,00	6,00			10,00	12,00	7,00	7,50	11,00	14,00
Cytryny		kg	5,00	6,00	10,00	10,00	7,00	7,00	6,50	7,50	6,80	8,50	4,50	6,00
Czereśnie		kg	12,00	18,00			18,00	22,00					16,00	21,00
Grejpfruty		kg	4,75	6,00	5,00	7,00	5,50	8,00	5,29	5,88	6,79	7,14	5,00	8,50
Gruszki		kg	5,75	6,75					7,50	7,92	8,00	8,50		
Maliny		kg			24,00	28,00							35,00	40,00
Mandarynki		kg	6,00	8,00	8,00	8,00	8,00	11,00	8,00	10,00	6,00	12,00	7,00	9,00
Morele		kg	7,00	15,00	12,00	12,00			11,00	13,00	9,00	11,00	6,00	11,00
Nektarynki		kg	5,50	7,50	5,00	5,00	6,50	9,00			7,50	9,00	16,00	21,00
Pomarańcze		kg	6,00	8,00	8,00	8,00	5,00	7,00	7,00	9,00	5,50	8,50	5,00	8,00
Śliwki		kg	4,50	7,50			11,00	11,00	18,00	19,00	70,00	80,00	8,00	15,00
Winogrona		kg	10,00	14,00	10,00	15,00	10,00	14,00	17,00	20,00	14,44	20,00	14,00	17,00

Wykorzystanie możliwe wyłącznie z dokładnym podaniem źródła.



### 3.3. Zmiana cen hurtowych dla wybranego asortymentu owoców i warzyw

Produkt	Jedn.	Cena zł/jedn				Zmiany ceny (%)							
		2024-07-25		2024-07-18		w stosunku do poprzedniego notowania*)		2 tyg.		3 tyg.		4 tyg.	
		Min	Max	Min	Max	Min	Max	Min	Max	Min	Max	Min	Max
1	2	3	4	5	6	7	8	9	10	11	12	13	14
<b>Warzywa krajowe</b>													
Bocznaki	kg	20,88	25,63	20,50	25,00	1,8	2,5	1,8	2,5	1,8	9,8	2,7	9,8
Buraki ćwikłowe	kg	1,02	1,53	0,93	1,40	9,9	9,5	-15,3	-7,6	-15,3	-14,8	-24,7	-19,3
Buraki młode	kg	1,80	2,33	1,95	2,75	-7,7	-15,2	-7,7	-15,2	-7,7	-22,2	-40,7	-36,4
Cebula biała	kg	1,87	2,46	1,62	2,66	15,1	-7,6	4,6	-8,4	4,6	-9,8	-33,8	-21,1
Cebula młoda	kg	3,64	5,55	3,27	5,67	11,4	-2,1	11,4	-2,1	11,4	-7,5	-16,4	-23,4
Kalafior	szt.	5,50	6,83	4,80	6,26	14,6	9,2	14,8	7,9	14,8	-2,4	1,9	-5,1
Kapusta biała	kg	1,29	1,83	1,79	2,46	-28,0	-25,9	-19,5	-7,8	-19,5	-19,5	-34,8	-21,5
Kapusta młoda	szt.	3,67	5,25	3,63	5,13	1,1	2,4	22,2	16,7	22,2	51,7	24,3	41,3
Marchew	kg	1,58	2,33	1,40	2,38	12,5	-2,1	-10,0	1,1	-10,0	-22,5	-44,1	-29,5
Marchew młoda	kg	2,27	2,50	2,40	2,65	-5,6	-5,7	-14,5	-26,5	-14,5	-16,7	-35,2	-32,4
Ogórki gruntowe	kg	4,38	6,50	4,50	5,85	-2,8	11,1	9,4	14,4	9,4	52,9	29,6	48,6
Ogórki szklarniowe	kg	4,54	5,50	4,22	5,13	7,6	7,2	11,9	9,3	11,9	16,8	15,5	11,9
Papryka czerwona	kg	7,58	8,83	7,50	8,70	1,1	1,5	-23,0	-24,3	-23,0	-23,2	-10,8	-11,7
Papryka zielona	kg	5,60	7,20	4,33	6,67	29,2	8,0	5,0	8,0	5,0	27,1	-1,2	13,7
Papryka żółta	kg	8,50	10,63	7,67	9,00	10,9	18,1	2,0	6,3	2,0	14,9	21,4	6,3
Pietruszka	kg	8,83	11,08	8,20	10,50	7,7	5,6	-17,2	-12,5	-17,2	-17,9	-24,3	-18,9
Pomidory	kg	4,05	4,92	4,01	4,70	1,1	4,6	-9,0	-8,3	-9,0	-0,6	-4,6	-6,8
Pomidory gruntowe	kg	3,78	5,09	4,48	5,85	-15,7	-13,0	-16,4	-16,2				
Pomidory malinowe	kg	4,07	5,09	3,97	4,87	2,4	4,7	-10,0	-9,7	-10,0	0,2	-0,3	0,8
Pory	szt.	2,93	3,50	3,00	3,50	-2,2	0,0	-16,2	-12,5	-16,2	-1,9	-5,4	12,9
Pory młode	szt.	2,50	3,43	2,83	3,60	-11,8	-4,6	-11,8	-8,8	-11,8	-8,8	-11,8	-12,7
Rzodkiewka	peczek	1,70	2,13	1,50	1,94	13,3	10,0	2,5	5,8	2,5	4,1	2,5	2,4
Salata	szt.	2,62	3,25	2,34	3,02	12,0	7,6	4,7	-1,3	4,7	3,4	13,5	3,4
Selery	kg	5,15	6,07	5,10	6,04	1,0	0,5	-15,3	-16,7	-15,3	-11,8	-2,2	-4,2
Selery młode	peczek	2,50	3,20	1,25	1,66	100,0	92,8	0,0	0,0	0,0	0,0	-16,7	-20,0
Ziemniaki	kg	1,48	2,06	1,58	1,96	-6,3	5,1	-19,0	-8,6	-19,0	-14,9	-24,9	-20,7
Ziemniaki młode	kg	1,50	1,89	1,42	1,72	5,9	10,3	0,0	-6,6	0,0	-13,1	-19,9	-18,6
<b>Owoce krajowe</b>													
Brzoskwinie	kg	4,92	8,00	4,00	6,75	23,0	18,5	3,0	28,0	3,0	22,4	-11,4	10,8
Czereśnie	kg	14,75	20,25	14,00	22,00	5,4	-8,0	25,0	16,4	25,0	26,6	43,9	24,6
Gruszki	kg	5,05	6,25	4,55	6,20	11,0	0,8	5,4	-1,3	5,4	2,5	2,0	2,5
Agrest	kg	15,67	18,33	9,33	12,67	67,9	44,7	56,7	33,3	56,7	50,3	67,9	34,1
Agrest	kg	15,67	18,33	9,33	12,67	67,9	44,7	56,7	33,3	56,7	50,3	67,9	34,1
Czereśnie	kg	14,75	20,25	14,00	22,00	5,4	-8,0	25,0	16,4	25,0	26,6	43,9	24,6
Maliny	kg	29,00	34,50	23,00	29,50	26,1	16,9	54,3	46,2	54,3	28,7	61,1	30,2
Morele	kg	9,00	11,25	9,00	11,00	0,0	2,3	-6,9	-0,7	-6,9	-3,6	0,0	2,3
Nektarynki	kg	5,00	6,00	6,00	6,25	-16,7	-4,0	-16,7	-7,7	-16,7	-14,3		
Śliwki	kg	4,50	7,50	4,10	6,50	9,8	15,4	-4,3	7,1	-4,3	18,4	-50,0	-16,7
Truskawki	kg	16,30	20,20	13,90	18,20	17,3	11,0	23,0	4,9	23,0	13,8	33,1	5,9
Porzeczki czarne	kg	16,00	17,50	15,33	16,33	4,3	7,1	19,4	9,4	19,4	27,3	45,5	30,6
Porzeczki czerwone	kg	7,50	10,00	7,20	9,80	4,2	2,0	-8,5	2,0	-8,5	-23,1	-29,2	-24,2
Wiśnie	kg	8,06	9,50	7,20	8,60	11,9	10,5	17,9	9,6	17,9	0,0	28,9	9,6
<b>Jabłka:</b>													
<i>Early Geneva</i>	kg	3,92	5,09	3,67	4,31	6,8	17,9	67,9	54,5	67,9	-3,1	27,2	-7,5
<i>Golden</i>	kg	3,00	3,17	3,00	3,17	0,0	0,0	28,7	-8,4	28,7	-13,6	17,5	-4,9
<i>Jonagored</i>	kg	3,67	4,00	3,67	4,00	0,0	0,0	32,0	20,4	32,0	20,0	24,5	20,0
<i>Ligol</i>	kg	2,61	3,83	2,61	3,83	0,0	0,0	0,0	1,3	0,0	9,4	-0,5	10,2
<i>Lobo</i>	kg	3,33	4,11	3,33	4,11	0,0	0,0	0,0	-8,6	0,0	0,0	-7,1	-6,7
<i>Papierówki</i>	kg	3,83	4,50	3,85	4,67	-0,5	-3,5	-9,8	-3,5	-9,8	2,6	27,8	12,5
<i>Paulared</i>	kg	3,38	4,58	4,04	4,52	-16,4	1,5	-15,6	-8,3				
<i>Piros</i>	kg	3,97	5,13	4,52	5,26	-12,2	-2,4	32,4	28,4				
<i>Szampion</i>	kg	2,56	3,22	2,42	3,23	5,7	-0,2	5,7	-0,2	5,7	-7,0	-1,5	-8,8
<b>Warzywa importowane</b>													
Czosnek	kg	18,00	25,00	13,00	20,00	38,5	25,0	63,6	56,3	33,3	51,5	28,6	38,9
Papryka czerwona	kg	12,50	14,00	13,50	15,00	-7,4	-6,7	-6,3	-12,5	-0,8	-4,1	-1,3	-4,5
Papryka zielona	kg	9,00	10,00	9,00	10,00	0,0	0,0	-10,0	-9,1	-10,0	-9,1	-10,0	-4,8
Papryka żółta	kg	11,50	13,00	11,50	13,00	0,0	0,0	0,0	-3,7	4,5	0,0	6,5	3,2
<b>Owoce importowane</b>													
Ananasy	szt.	5,60	10,20	5,17	10,33	8,4	-1,3	3,7	4,1	1,8	0,0	1,8	0,0
Banany	kg	4,99	5,88	5,09	6,36	-1,9	-7,5	0,6	-5,5	-3,4	-5,6	-2,6	-6,1
Brzoskwinie	kg	7,50	9,20	6,38	8,00	17,6	15,0	17,6	18,7	11,1	9,3	9,8	5,1
Cytryny	kg	6,63	7,50	6,76	7,90	-1,9	-5,1	0,0	-6,3	0,0	-7,2	-1,2	-8,2
Czereśnie	kg	15,33	20,33	15,00	16,50	2,2	23,2	13,6	27,1	31,4	25,3	109,1	50,0
Grejpfruty	kg	5,39	7,09	5,77	6,21	-6,5	14,2	-0,8	-11,5	-0,8	-15,0	-0,5	-15,7
Gruszki	kg	7,08	7,72	7,08	7,72	0,0	0,0	7,9	5,9	7,9	5,9	4,0	5,9
Mandarynki	kg	6,13	9,41	6,88	11,00	4,2	-12,1	8,9	-5,7	0,0	-15,9	6,2	-15,9
Maliny	kg	6,13	9,41	24,00	24,00	22,9	41,7	47,5	70,0	47,5	70,0	68,6	54,5
Morele	kg	9,00	12,40	9,00	13,40	0,0	-7,5	0,0	-4,6	11,3	3,3	-0,9	-2,1
Nektarynki	kg	8,10	10,30	6,00	7,50	35,0	37,3	8,0	9,9	17,8	26,8	19,1	27,8
Śliwki	kg	22,30	26,50	30,83	35,50	-27,7	-25,4	23,9	39,5	71,5	82,8	23,9	39,5
Winogrona	kg	12,57	16,67	12,59	16,00	1,0	-0,8	4,6	-1,3	2,9	1,7	5,2	2,4

#### 4. Ceny jabłek – organizacje producentów

Skup jabłek przez organizacje producentów - główne odmiany

Odmiana	PLN/100kg	PLN/100kg	Zmiana [%]
	15.0 -21.07.2024	08.0 -14.07.2024	
Jonagold/Jonagored	198,2	--	--

Odmiana	PLN/100kg	PLN/100kg	Zmiana [%]
	15.0 -21.07.2024	08.0 -14.07.2024	
Średnia ważona (wszystkie odmiany)	189,6	--	--

Sprzedż jabłek przez organizacje producentów - główne odmiany

Odmiana	PLN/100kg	PLN/100kg	Zmiana [%]
	15.0 -21.07.2024	08.0 -14.07.2024	
Gala	265,9	274,3	-3,2
Idared	258,0	258,5	-0,2
Jonagold/Jonagored	278,4	282,3	-1,4
Szampion	304,1	298,3	1,9

Boskoop, Cortland, Elstar, Gala, Gloster, Golden

Odmiana	PLN/100kg	PLN/100kg	Zmiana [%]
	15.0 -21.07.2024	08.0 -14.07.2024	
Średnia ważona (wszystkie odmiany)	269,6	271,7	-0,8

\* - odmiany jabłek, dla których pobierane są ceny:

"Boskoop, Cortland, Elstar, Gala, Gloster, Golden delicious, Idared, Jonagold/Jonagored, Ligol, Lobo, Red delicious, Shampion"

## 5. Średnie ceny zakupu owoców i warzyw płacone przez sieci handlowe

### OWOCE - luzem

Towar	Cena w zł/kg		Zmiana [%]
	21.07.2024	14.07.2024	
<b>Jablka wg odmian (krajowe):</b>			
Gala	3,75	3,69	1,6
Golden delicious	3,28	3,28	0,0
Idared	2,80	2,77	1,1
Jonagold/jonagored	3,17	3,09	2,6
Ligol	3,44	3,45	-0,3
Szampion	3,26	3,23	0,9
<b>Jablka wg odmian (import):</b>			
Granny smith	6,50	7,08	-8,2
<b>Pomarańcze odmiany:</b>			
nieokreślone	4,81	4,85	-0,8
<b>Brzoskwinie (import):</b>			
żółty miąższ	6,50	5,95	9,2
nieokreślone	5,56	5,64	-1,4
<b>Nektaryny (import):</b>			
żółty miąższ	5,96	5,35	11,4
nieokreślone	6,04	6,76	-10,7

### WARZYWA - luzem

Towar	Cena w zł/kg		Zmiana [%]
	21.07.2024	14.07.2024	
<b>krajowe</b>			
Marchew	2,06	2,52	-18,3
Pomidory na gałązkach	3,47	3,29	5,5
Pomidory okrągłe	4,52	4,58	-1,3
Ziemniaki	1,66	1,79	-7,3
<b>z importu</b>			
Pomidory typu cherry	15,13	15,12	0,1

### WARZYWA - opakowania do 2 kg

Towar	Cena w zł/kg		Zmiana [%]
	21.07.2024	14.07.2024	
<b>krajowe</b>			
Marchew	3,12	3,20	-2,5
Pomidory na gałązkach	8,18	7,84	4,3
Pomidory okrągłe	3,76	4,66	-19,3
Pomidory typu cherry	11,18	10,45	7,0
Ziemniaki	3,29	3,23	1,9
<b>z importu</b>			
Marchew	4,09	4,18	-2,2
Pomidory typu cherry	15,16	10,39	45,9

Dane podane w tabelach oznaczają ostatni dzień analizowanego tygodnia.

## 6. Wykresy – średnie ceny na rynkach hurtowych 2024r.

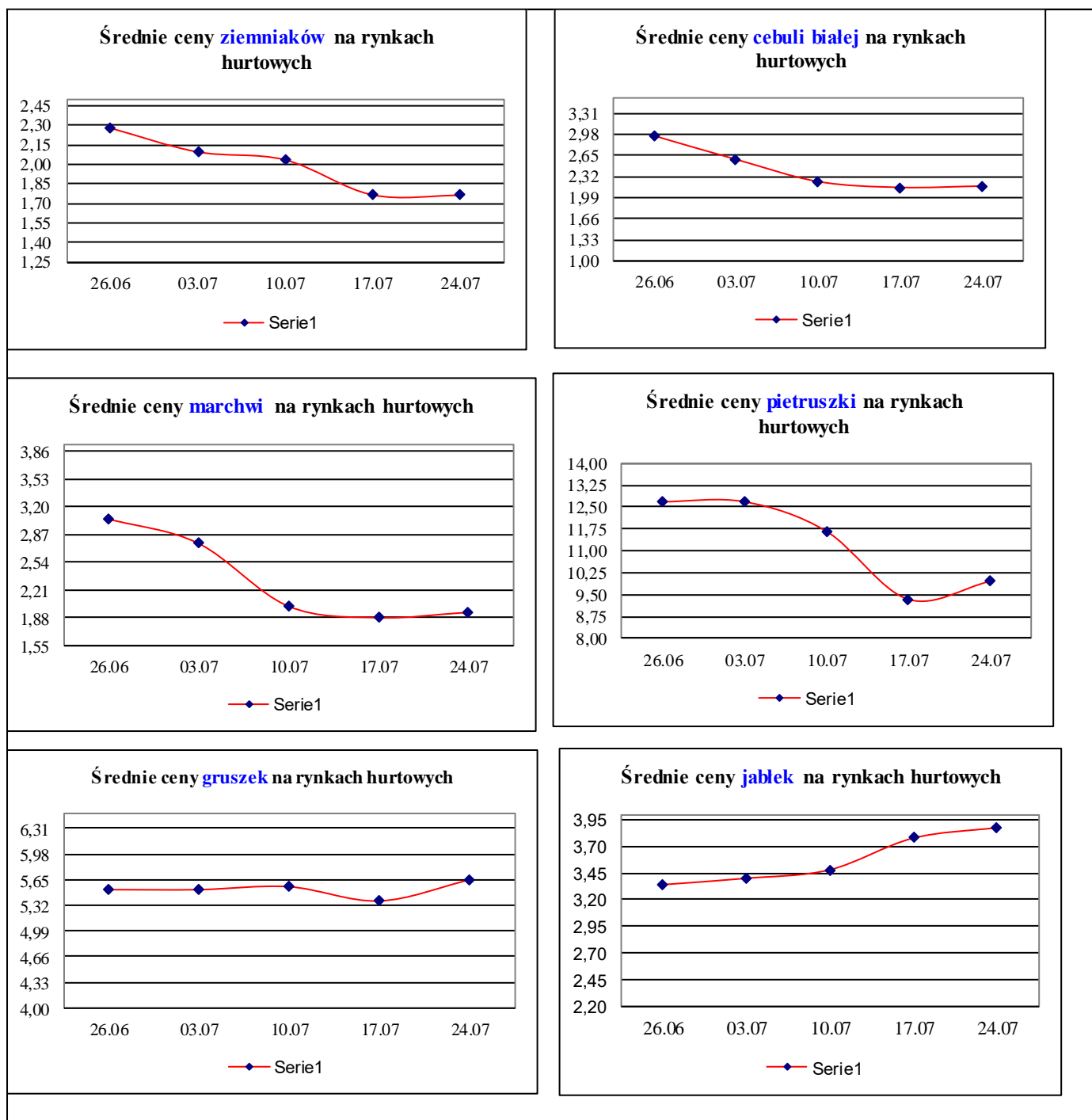

## 7. Wykres – średnie ceny jabłek w Polsce w 2022/23/24 r.

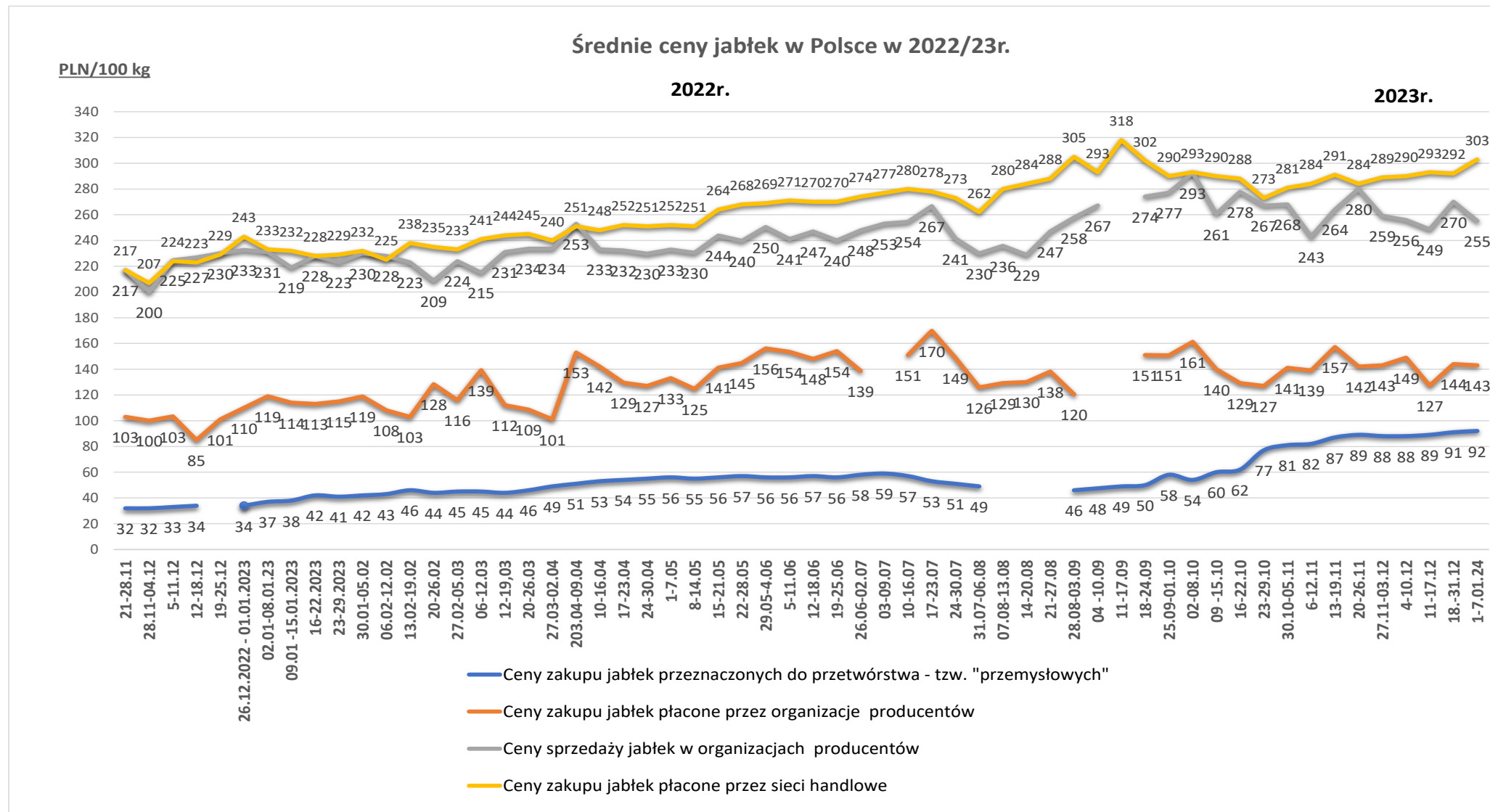

Wykorzystanie możliwe wyłącznie z dokładnym podaniem źródła.

### Ceny jabłek odmiany *Shampion* na rynkach hurtowych

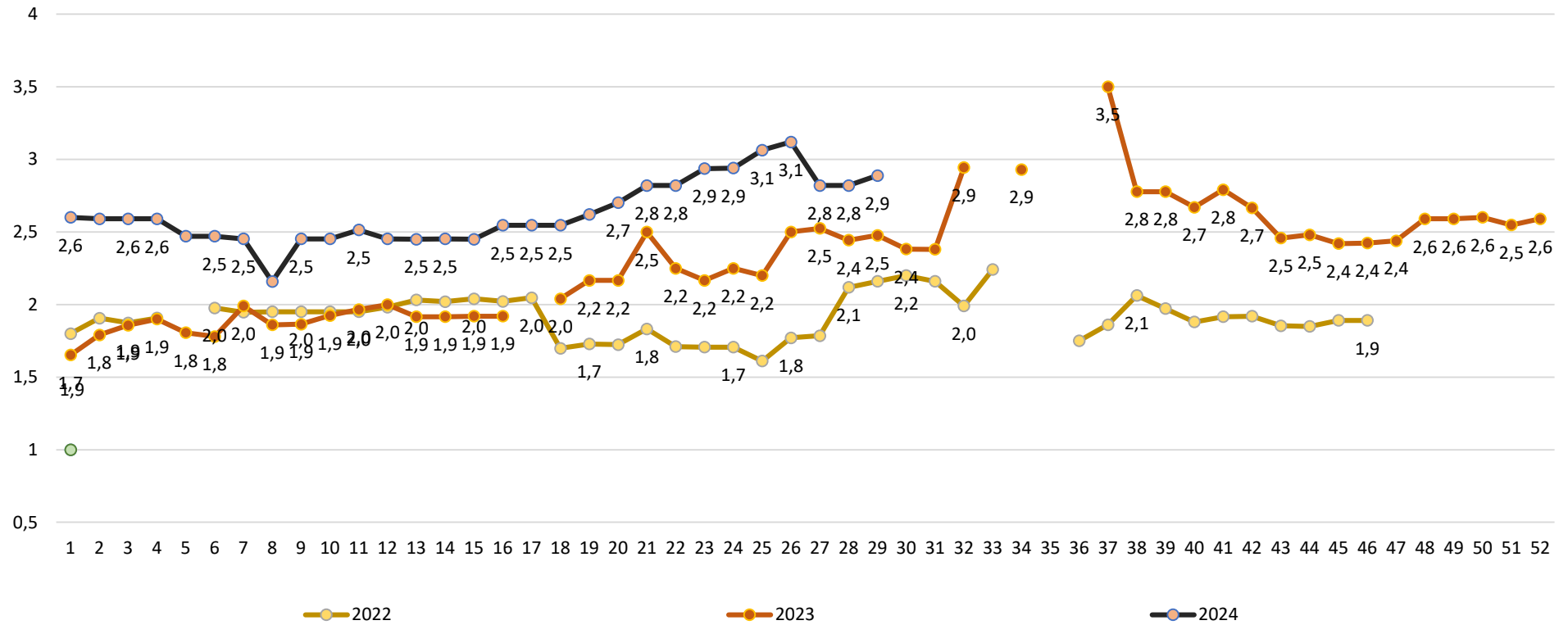

Wykorzystanie możliwe wyłącznie z dokładnym podaniem źródła.

*Średnie ceny zakupu jabłek (luzem) płacone przez podmioty handlu detalicznego*

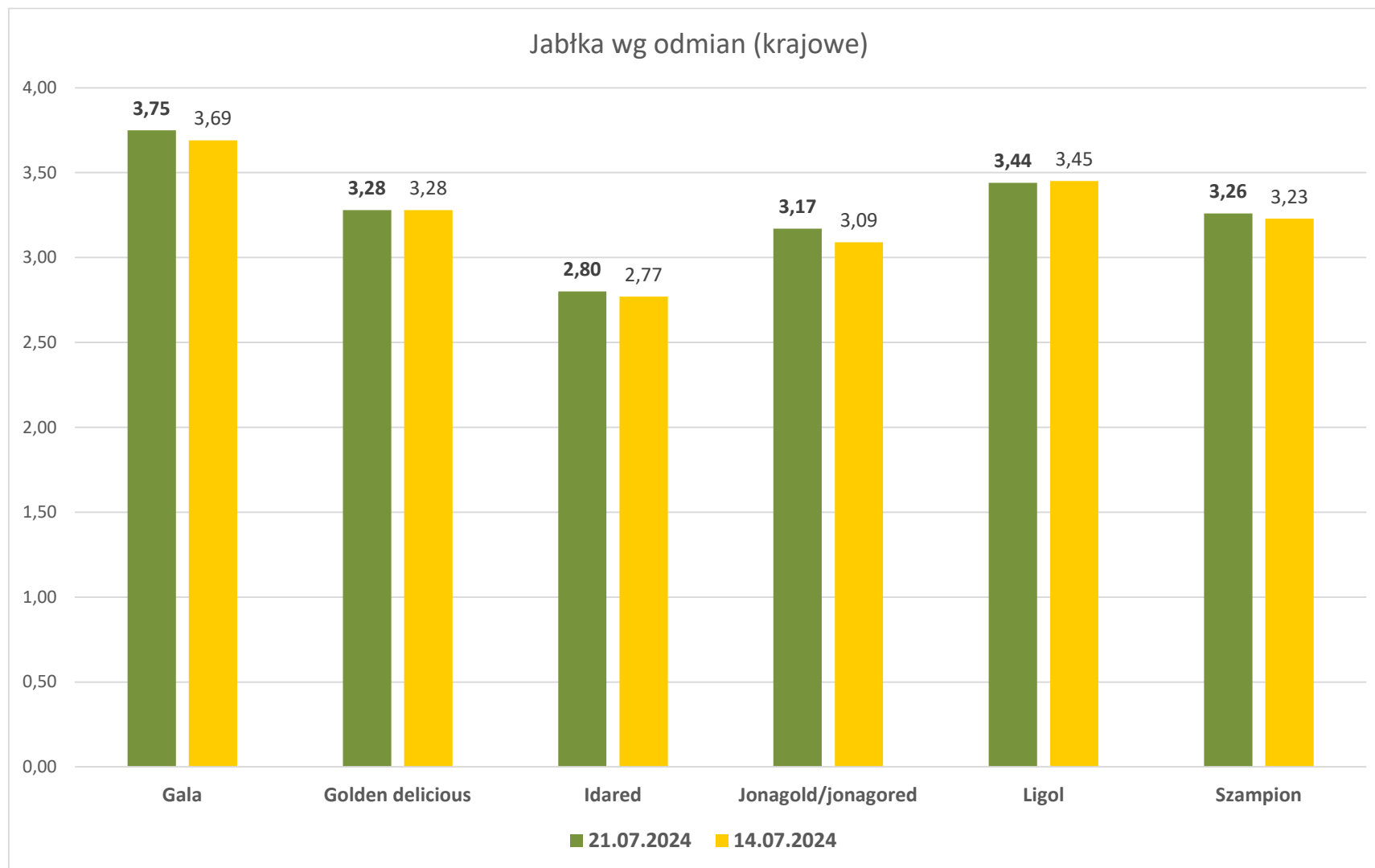

Wykorzystanie możliwe wyłącznie z dokładnym podaniem źródła.

*Średnie ceny zakupu warzyw (luzem) płacone przez podmioty handlu detalicznego*

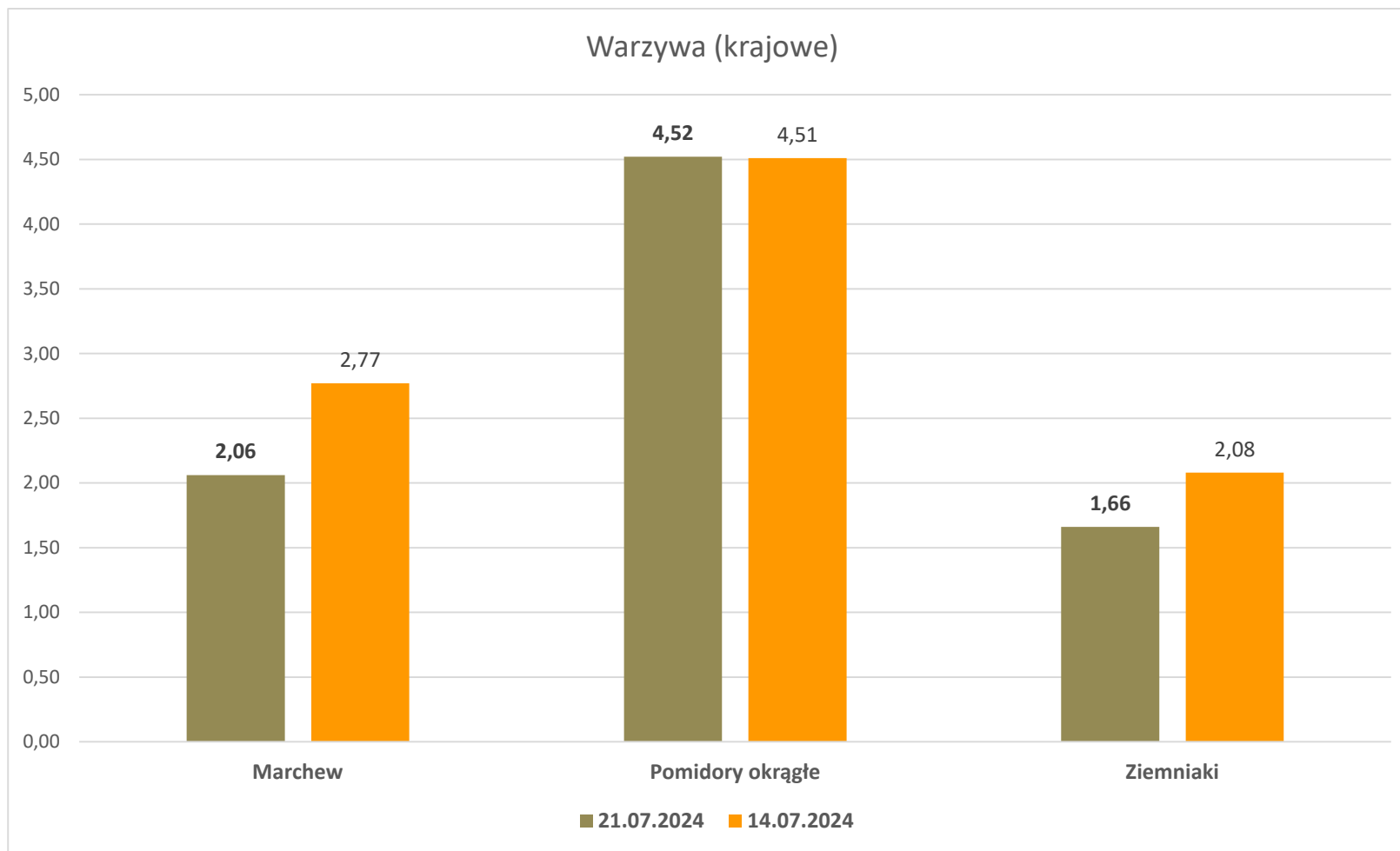

**Wykorzystanie możliwe wyłącznie z dokładnym podaniem źródła.**



**Wydawca:** Ministerstwo Rolnictwa i Rozwoju Wsi; 00-930 Warszawa ul. Wspólna 30

tel. (022) 623 27 67; fax (022) 623 27 06, 623 27 07

**Adres internetowy:** [strona ZSRIR](#); **E-mail:** Biuletyn@minrol.gov.pl

**Autor:** Tomasz Chruśliński tel. (022) 623-27-67; E-mail: [Tomasz.Chruslinski@minrol.gov.pl](mailto:Tomasz.Chruslinski@minrol.gov.pl),

**Warunki dostępu do publikacji:**

Tygodnik jest udostępniany zainteresowanym osobom bezpłatnie.

**Rynek owoców i warzyw świeżych** - ukazuje się w każdy czwartek.