

MINISTERSTWO ROLNICTWA I ROZWOJU WSI

ZINTEGROWANY SYSTEM ROLNICZEJ INFORMACJI RYNKOWEJ - (ZSRIR)

(podstawa prawna: ustawa o rolniczych badaniach rynkowych z dnia 30 marca 2001 r.)

WYDZIAŁ INFORMACJI RYNKOWEJ

Rynek wołowiny i cielęciny

(informacja tygodniowa¹)

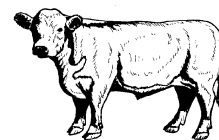

NR 05/2022

Czwartek, 10 lutego 2022 r.

Notowania² w okresie: 31.01.2022 – 06.02.2022r.

1. Ceny zakupu bydła rzeźnego w Polsce

Tablica 1. Zbiorcze zestawienie danych dotyczących zakupionego bydła rzeźnego w ubojniach w kraju

POLSKA												
Kategoria bydła	CENA ZAKUPU*						Średnia masa tuszy cieplej		Liczba sztuk Zmiana tyg. [%]	Struktura skupu		
	wg w.ż.* [zł/kg]	dla mpc** [zł/tonę]	dla mps** [zł/tonę]	Zmiana ceny [%]			[kg]	Zmiana tyg. [%]		[%]	Zmiana tyg. [w pkt. %]	
	06.02.2022	06.02.2022	06.02.2022	tyg.	miesięczna	roczna	06.02.2022	[%]		06.02.2022	[w pkt. %]	
	Bydło ogółem	9,51	18 350	18 717	0,5	2,7	40,8	320,2	0,1	-4,0	100,0	-
bydło 8-12 m-cy (Z)	9,82	18 214	18 578	0,0	1,2	47,7	221,2	-15,9	-15,0	0,1	0,0	
byki 12-24 m-ce (A)	10,40	19 511	19 901	0,1	-0,1	38,8	355,4	1,0	-8,3	33,8	-1,6	
byki > 24 m-cy (B)	10,32	19 367	19 755	0,0	1,2	37,9	396,8	-0,4	-6,5	7,7	-0,2	
wolce > 12 m-cy (C)	--	*	*	--	--	--	*	--	--	0,1	--	
krowy (D)	7,97	16 365	16 692	2,0	6,8	54,0	286,6	-0,1	0,0	36,2	1,5	
jałówki > 12 m-cy (E)	9,78	18 886	19 264	0,6	0,1	39,4	295,4	0,9	-2,9	22,2	0,2	

* - jest to cena netto (bez VAT) zapłacona dostawcom bydła za dostarczony do rzeźni pełnowartościowy żywiec wołowy na bazie franco zakład. Cena ta zawiera również wszelkie dodatkowe płatności (premie, nagrody itp.) niezależnie od okresu w jakim zostały wypłacone.

** - w.ż. - waga żywa (cenę za wagę żywą wyliczono stosując średnie wskaźniki wydajności rzeźnej uzyskane w Polsce (średnia ważona) w latach 2011-2015: bydło ogółem - 0,518 (było 0,507); byki do 2 lat - 0,533 (było 0,539); byki > 2 lat - 0,533 (było 0,535); wolce - 0,521 (było 0,540); krowy - 0,487 (było 0,465) i jałówki - 0,518 (było 0,516),

mpc - masa poubojowa ciepła, mps - masa poubojowa schłodzona,

*** z uwagi na ustawy o obowiązkach nieidentyfikowalności danych, ceny nie podano

Źródło: Zintegrowany System Rolniczej Informacji Rolniczej (ZSRIR – MRiRW)

¹ Wersja biuletynu z prezentacją graficzną danych publikowana jest w ostatnim tygodniu każdego miesiąca.

² Badanie cen zakupu i cen sprzedaży w zakładach mięsnych prowadzone jest na reprezentatywnej próbie. Ceny zakupu rejestrowane są dla klas SEUROP wg Rozporządzenia Parlamentu Europejskiego i Rady (UE) nr 1308/2013 z dnia 17 grudnia 2013 r. ustanawiającego wspólną organizację rynków produktów rolnych oraz uchylającego rozporządzenia Rady (EWG) nr 922/72, (EWG) nr 234/79, (WE) nr 1037/2001 i (WE) nr 1234/2007 (Dz. Urz. UE L 347 z 20.12.2013, z późn. zm.) i wg Rozporządzenia wykonawczego Komisji (UE) 2017/1184 z dnia 20 kwietnia 2017 r. ustanawiającego zasady stosowania rozporządzenia Parlamentu Europejskiego i Rady (UE) nr 1308/2013 w odniesieniu do unijnych skal klasyfikacji tusz wołowych, wieprzowych i baranich oraz raportowania cen rynkowych niektórych kategorii tusz i żywych zwierząt (Dz. Urz. UE L 171 z 04.07.2017) oraz rozporządzenia Ministra Rolnictwa i Rozwoju Wsi z dnia 4 lutego 2009 r. w sprawie szczegółowego sposobu oznaczania klasy jakości handlowej tusz wołowych (Dz. U. Nr 28, poz. 180 z późn. zm.). Ceny zakupu rejestrowane są dla masy poubojowej schłodzonej.

Badanie cen targowiskowych prowadzone jest na targowiskach na których dokonywany jest obrót bydłem a ceny rejestrowane są jako średnie arytmetyczne zrealizowanych transakcji

Wykorzystanie możliwe z dokładnym podaniem źródła

Z i n t e g r o w a n y S y s t e m
R o l n i c z e j I n f o r m a c j i R y n k o w e j

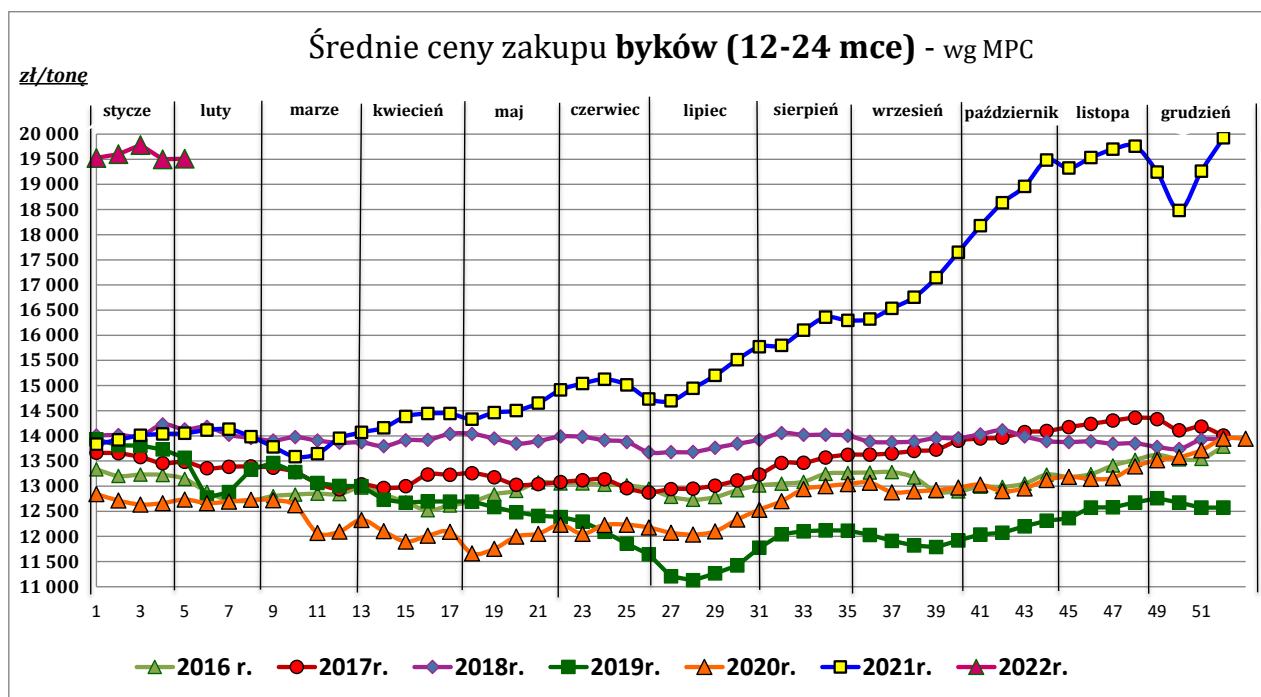
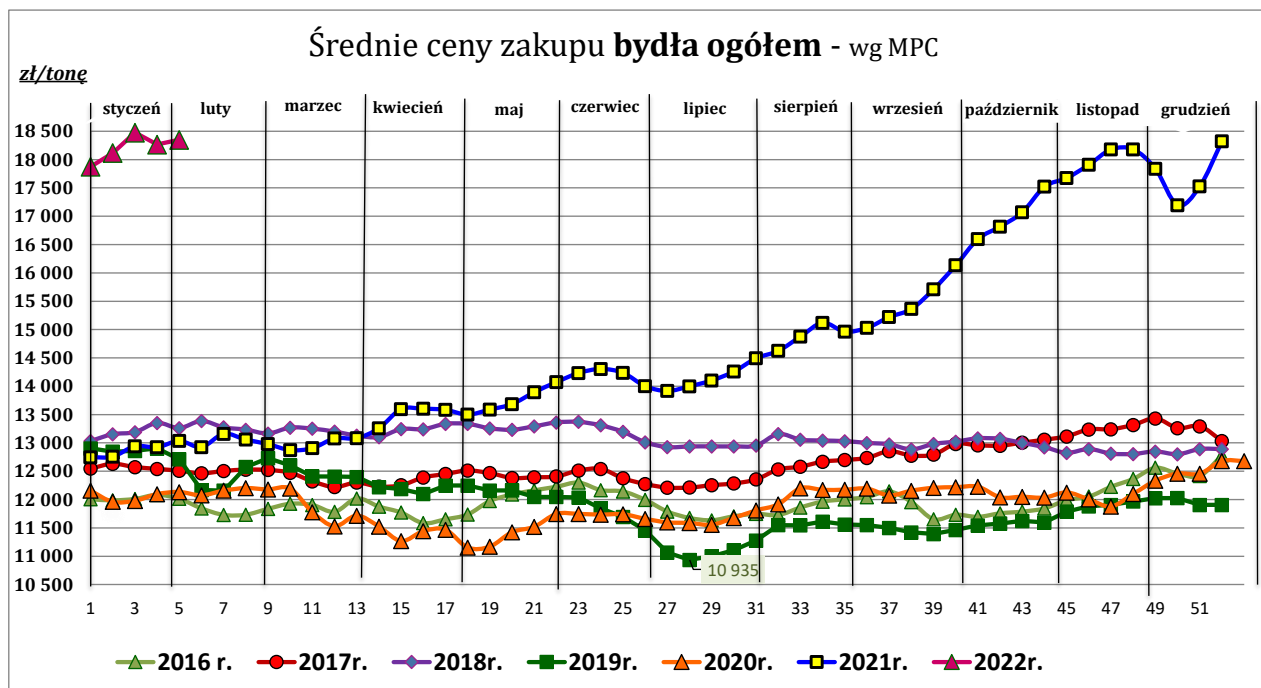

Wykorzystanie możliwe z dokładnym podaniem źródła

Z i n t e g r o w a n y S y s t e m
R o l n i c z e j I n f o r m a c j i R y n k o w e j

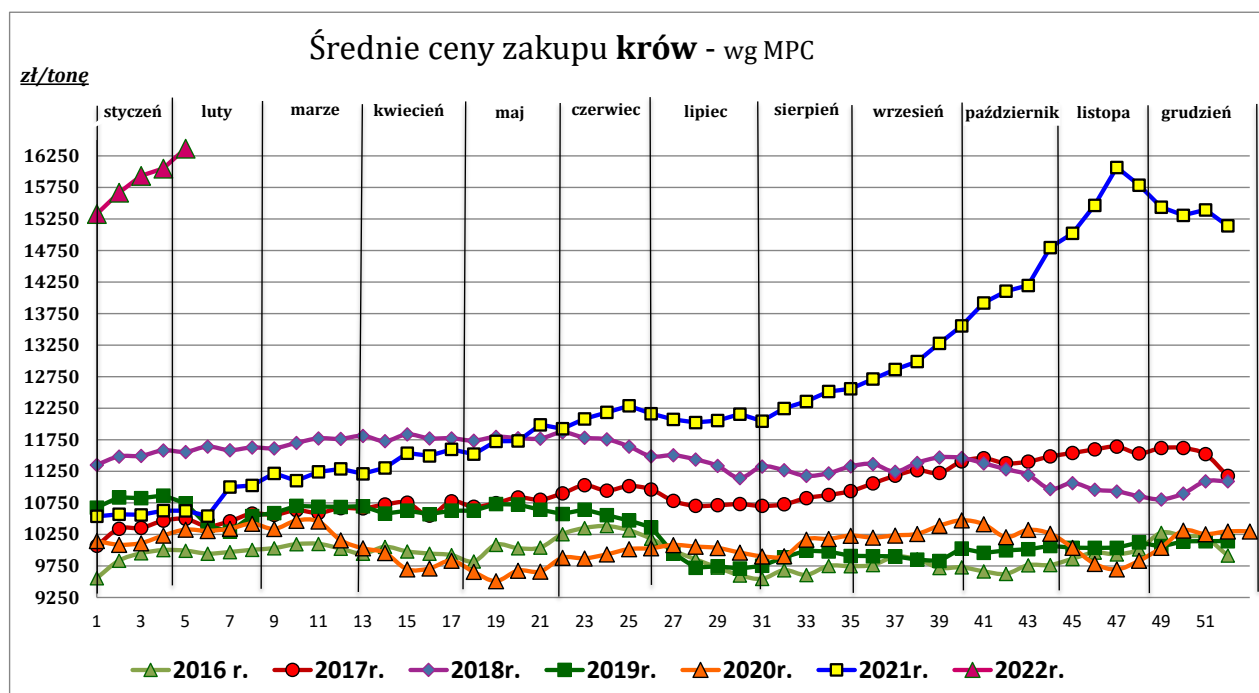
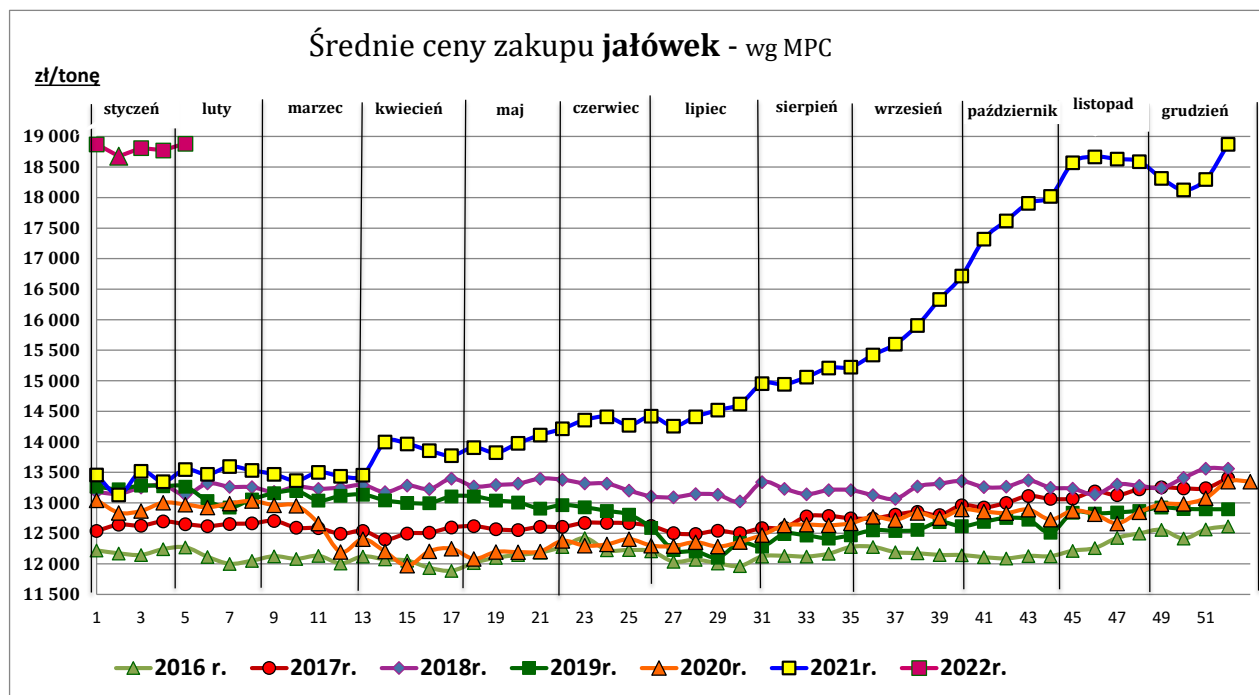

Źródło: Zintegrowany System Rolniczej Informacji Rynkowej (ZSRIR – MRiRW)

Tablica 2. Zbiorcze zestawienie danych dotyczących zakupu bydła rzeźnego wg makroregionów

MAKROREGION									
Kategoria bydła	Cena zakupu				Średnia tuszy [kg]	masa cieplej Zmiana tyg. [%]	Zmiana tyg. poziomu uboju [%]	Struktura zakupu	
	wg w.ż. [zł/kg]	dla mpc [zł/tonę]	dla mps [zł/tonę]	Zmiana tyg. [%]				[%]	Zmiana tyg. [w pkt.%]
	06.02.2022	06.02.2022	06.02.2022		06.02.2022	tyg. [%]		06.02.2022	
Centralny									
Bydło ogółem	9,51	18 352	18 719	0,4	321,2	-0,1	-8,4	100,0	-
bydło 8-12 m-cy (Z)	9,73	18 055	18 416	5,8	228,0	-18,2	-28,6	0,1	0,0
byki 12-24 m-ce (A)	10,40	19 509	19 899	0,3	356,3	0,7	-10,7	33,3	-0,9
byki > 24 m-cy (B)	10,26	19 242	19 627	-0,1	402,0	0,4	-17,1	8,8	-0,9
wolce > 12 m-cy (C)	--	--	--	--	--	--	--	--	--
krowy (D)	7,93	16 276	16 601	1,4	283,1	-0,5	-4,0	34,8	1,6
jałówki > 12 m-cy (E)	9,78	18 875	19 253	0,6	297,3	1,4	-7,6	22,9	0,2
Południowy									
Bydło ogółem	9,48	18 309	18 675	0,5	320,4	0,5	-2,2	100,0	-
bydło 8-12 m-cy (Z)	9,85	18 283	18 649	-3,2	218,3	-14,2	-7,7	0,2	0,0
byki 12-24 m-ce (A)	10,40	19 510	19 900	0,1	353,2	0,8	-8,4	36,5	-2,5
byki > 24 m-cy (B)	10,43	19 576	19 967	-0,4	388,0	-0,5	27,2	7,3	1,7
wolce > 12 m-cy (C)	--	*	*	--	*	--	--	--	--
krowy (D)	7,75	15 910	16 228	2,1	290,0	0,5	-0,6	33,4	0,5
jałówki > 12 m-cy (E)	9,80	18 925	19 303	0,4	291,3	0,4	-1,5	22,5	0,1
Północny									
Bydło ogółem	9,53	18 400	18 768	0,5	315,2	-0,8	8,2	100,0	-
bydło 8-12 m-cy (Z)	--	--	--	--	--	--	--	--	--
byki 12-24 m-ce (A)	10,41	19 525	19 916	-1,3	362,5	3,2	7,4	25,7	-0,2
byki > 24 m-cy (B)	10,20	19 144	19 527	-0,3	408,2	-0,3	-40,8	4,5	-3,7
wolce > 12 m-cy (C)	--	--	--	--	--	--	--	--	--
krowy (D)	8,61	17 682	18 036	2,4	287,8	-0,6	14,2	52,3	2,7
jałówki > 12 m-cy (E)	9,43	18 201	18 565	1,5	303,4	0,1	16,3	17,5	1,2

*- z uwagi na ustawowy obowiązek nieidentyfikowalności danych, ceny nie podano

** - z uwagi na brak porównywalności w obecnym tygodniu, danych nie podano

Makroregiony skupu bydła oraz sprzedaży wołowiny w czterech województwach

Nazwa makroregionu	Województwa wchodzące w skład makroregionu
centralny	kujawsko-pomorskie, mazowieckie, łódzkie, wielkopolskie, lubuskie
południowy	lubelskie, małopolskie, podkarpackie, świętokrzyskie, dolnośląskie, opolskie, śląskie
północny	podlaskie, pomorskie, warmińsko-mazurskie, zachodnio-pomorskie

Wykorzystanie możliwe z dokładnym podaniem źródła

**Zintegrowany System
Rolniczej Informacji Rynkowej**

2. Ceny sprzedaży wołowiny w Polsce

Tablica 3. Średnie ceny sprzedaży netto (bez VAT) i struktura sprzedaży ćwierci wołowych w ubojniach bydła (kraj).

TOWAR	CENA [zł/tona]		Zmiana tygodniowa ceny [%]	Struktura sprzedaży			Wielkość sprzedaży zmiana tyg. [%]
	2022-02-06	2022-01-30		2022-02-06	2022-01-30	Zmiana tygodniowa [%]	
POLSKA							
Ćwierci z buhajków do 2 lat - OGÓŁEM	19 085	19 597	-2,6	100,00	100,00	--	-24,5
ćwierci przednie	16 949	16 775	1,0	19,46	17,11	13,7	-14,1
ćwierci tylne	21 544	22 478	-4,2	14,77	24,33	-39,3	-54,2
ćwierci kompensowane	19 165	19 224	-0,3	65,77	58,56	12,3	-15,2
Ćwierci z krów rzeźnych - OGÓŁEM	16 618	16 586	0,2	100,00	100,00	--	0,2
ćwierci przednie	13 083*	--	--	2,24	2,57	--	--
ćwierci tylne	*--	--	--	0,39	0,25	--	--
ćwierci kompensowane	16 658	16 664	0,0	97,37	97,18	0,2	0,4
CENTRALNY							
Ćwierci z buhajków do 2 lat - OGÓŁEM	18 926	18 876	0,3	100,00	100,00	--	-48,6
ćwierci przednie	*--	16 541	--	8,07	14,20	--	--
ćwierci tylne	*--	--	--	0,15	0,48	--	--
ćwierci kompensowane	19 166	19 245	-0,4	91,78	85,32	7,6	-44,7
Ćwierci z krów rzeźnych - OGÓŁEM	14 964	15 139	-1,2	100,00	100,00	--	1,8
ćwierci przednie	*--	--	--	0,94	0,21	--	--
ćwierci tylne	--	--	--	0,00	0,00	--	--
ćwierci kompensowane	14 984	15 144	-1,1	99,06	99,79	-0,7	1,0
POŁUDNIOWY							
Ćwierci z buhajków do 2 lat - OGÓŁEM	19 058	19 702	-3,3	100,00	100,00	--	-58,7
ćwierci przednie	17 029	16 615	2,5	37,09	24,56	51,0	-37,7
ćwierci tylne	21 544	22 550	-4,5	30,89	38,74	-20,3	-67,1
ćwierci kompensowane	19 011	18 761	1,3	32,02	36,70	-12,8	-64,0
Ćwierci z krów rzeźnych - OGÓŁEM	15 423	15 089	2,2	100,00	100,00	--	-47,1
ćwierci przednie	*--	--	--	1,74	0,99	--	--
ćwierci tylne	*--	--	--	2,21	2,13	--	--
ćwierci kompensowane	15 202	14 870	2,2	96,05	96,88	-0,9	-47,6
PÓLNOCNY							
Ćwierci z buhajków do 2 lat - OGÓŁEM	19 243	19 526	-1,5	100,00	100,00	--	21,2
ćwierci przednie	--	--	--	0,00	0,00	--	--
ćwierci tylne	--	--	--	0,00	0,00	--	--
ćwierci kompensowane	19 243	19 526	-1,5	100,00	100,00	0,0	21,2
Ćwierci z krów rzeźnych - OGÓŁEM	18 305	18 287	0,1	100,00	100,00	--	1,6
ćwierci przednie	*--	--	--	3,40	5,38	--	--
ćwierci tylne	--	--	--	0,00	0,00	--	--
ćwierci kompensowane	18 486	18 606	-0,6	96,60	94,62	2,1	3,8

* - z uwagi na ustawowy obowiązek nieidentyfikowalności danych, ceny nie podano.

Makroregiony skupu bydła oraz sprzedaży wołowiny w ćwierciach

Nazwa makroregionu	Województwa wchodzące w skład makroregionu
centralny	kujawsko-pomorskie, mazowieckie, łódzkie, wielkopolskie, lubuskie
południowy	lubelskie, małopolskie, podkarpackie, świętokrzyskie, dolnośląskie, opolskie, śląskie
północny	podlaskie, pomorskie, warmińsko-mazurskie, zachodnio-pomorskie

Wykorzystanie możliwe z dokładnym podaniem źródła

**Z i n t e g r o w a n y S y s t e m
R o l n i c z e j I n f o r m a c j i R y n k o w e j**

**Tablica 4. Średnie ceny sprzedaży netto (bez VAT) elementów mięsa wołowego (kraj)
w okresie: 31.01 – 06.02.2022 r.**

Makroregion	Cena sprzedaży [zł/tonę]			Tygodniowa zmiana ceny [%]		
	rostbef z/k	udziec b/k	mięso woł. mielone	rostbef z/k	udziec b/k	mięso woł. mielone
Ogółem kraj	33 234	32 251	21 365	-3,3	2,9	-0,7
Centralny	32 392	30 874 *		2,1	12,4	--
Południowy	34 212	32 870 *		-12,0	-1,6	--
Północny	*	*	--	--	--	--

* - z uwagi na ustawowy wymóg nieidentyfikowalności danych, ceny nie podano

3. Ceny bydła żywego³ w Polsce

3.1 Ceny cieląt i młodego bydła opasowego w handlu hurtowym

Tablica 5. Średnie ceny zakupu cieląt płci męskiej oraz młodego bydła opasowego

Kategoria bydła	Jednostka	Cena zakupu			Zmiana ceny	
		06.02.2022	30.01.2022	07.02.2021	tyg. [%]	roczna [%]
Byczki od 8 dni do 4 tygodni - typ mleczny	zł/szt	718,18	681,14	612,44	5,4	17,3
Byczki od 8 dni do 4 tygodni - typ mięsny	zł/szt	1009,28	1021,69	920,20	-1,2	9,7
Młode bydło opasowe 6-12 m-cy	zł/kg w.ż.	nld	nld	nld	--	--

* - prezentowane ceny są cenami netto (bez VAT)

nld - niewystarczająca liczba danych do prezentacji

³ - W handlu hurtowym bydlęciem żywym badane ceny byczków od 8 dni do 4 tygodni dotyczą cieląt przeznaczonych do dalszego chowu pochodzących od bydła ras mlecznych w przypadku typu mlecznego oraz od bydła ras mięsnych, ogólnoużytkowych i krzyżówek z rasami mięsnymi w przypadku typu mięsnego

4. Ceny mięsa wołowego w sieciach handlowych w Polsce

4.1 Ceny zakupu mięsa wołowego płacone przez podmioty handlu detalicznego

Tablica 6. Średnie ceny zakupu mięsa wołowego w sieciach handlowych w okresie: 31.01 – 06.02.2022 r.

	Cena w zł/kg		Zmiana [%]
	06.02.2022	30.01.2022	
konfekcjonowane			
mięso woł. bez kości (udziec)	34,25	34,57	-0,9
mięso wołowe mielone	19,05	19,02	0,2
luzem			
mięso woł. bez kości (udziec)	30,27	30,61	-1,1

* - z uwagi na ustawowy wymóg nieidentyfikowalności danych, ceny nie podano

(daty podane w tabeli oznaczają ostatni dzień analizowanego tygodnia)

Uwaga:

Analiza handlu zagranicznego za okres I-XI 2021r. (dane wstępne) oraz uboje bydła w okresie: styczeń – grudzień 2022 r. są zamieszczone w wersji EXCEL biuletynu.

Biuletyn „*Rynek wołowiny i cielęciny*” ukazuje się w każdy czwartek.

Informacje zamieszczane w tym biuletynie przekazywane są przez współpracujące z nami podmioty na podstawie Ustawy o badaniach rynkowych z dn. 30 marca 2001r.

Wydawca:

Ministerstwo Rolnictwa i Rozwoju Wsi,

Departament Rynków Rolnych

ul. Wspólna 30, 00-930 Warszawa,

tel. (022) 623-16-33, fax (022) 623-27-06

Internet: <http://www.minrol.gov.pl>, E-mail: biuletyn@minrol.gov.pl

Autor: Anna Pankiewicz tel. (022) 623-16-33 E-mail: Anna.Pankiewicz@minrol.gov.pl