

MINISTERSTWO ROLNICTWA I ROZWOJU WSI

ZINTEGROWANY SYSTEM ROLNICZEJ INFORMACJI RYNKOWEJ - (ZSRIR)

(podstawa prawna: ustawa o rolniczych badaniach rynkowych z dnia 30 marca 2001 r.)

WYDZIAŁ INFORMACJI RYNKOWEJ I STATYSTYKI ROLNEJ

Rynek wołowiny i cielęciny

(informacja tygodniowa¹)

NR 24/2020

Czwartek, 18 czerwca 2020 r.

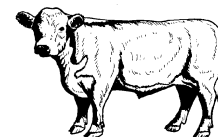

Notowania² w okresie: 8 –14.06.2020r.

1. Ceny zakupu bydła rzeźnego w Polsce

Tablica 1. Zbiorcze zestawienie danych dotyczących zakupionego bydła rzeźnego w ubojniach w kraju

POLSKA										
Kategoria bydła	CENA ZAKUPU*					Średnia masa tuszy cieplej		Liczba sztuk Zmiana tyg. [%]	Struktura skupu	
	wg w.ż.* [z/kg]	dla mpc** [z/tonę]	dla mps** [z/tonę]	Zmiana ceny [%]		[kg]	Zmiana tyg. [%]		[%]	Zmiana tyg. [w pkt.%]
	14.06.2020	14.06.2020	14.06.2020	tyg.	roczna	14.06.2020	[%]		14.06.2020	
Bydło ogółem	6,08	11 733	11 968	-0,1	-0,9	329,7	-0,6	-13,7	100,0	-
bydło 8-12 m-cy (Z)	6,37	11 820	12 057	0,0	1,8	250,0	-1,9	-42,9	0,1	0,0
byki 12-24 m-ce (A)	6,52	12 226	12 471	0,0	1,1	357,7	-0,8	-10,7	43,2	1,4
byki > 24 m-cy (B)	6,41	12 026	12 267	-1,5	3,2	388,3	-0,2	-33,3	9,4	-2,8
wolce > 12 m-cy (C)	--	--	--	--	--	--	--	--	--	--
krowy (D)	4,84	9 931	10 129	0,6	-5,9	289,1	0,8	-13,2	24,3	0,1
jałówki > 12 m-cy (E)	6,38	12 319	12 566	0,2	-4,3	296,4	0,7	-8,7	23,0	1,3

* - jest to cena netto (bez VAT) zapłacona dostawcom bydła za dostarczony do rzeźni pełnowartościowy żywiec wołowy na bazie franco zakład. Cena ta zawiera również wszelkie dodatkowe płatności (premie, nagrody itp.) niezależnie od okresu w jakim zostały wypłacone.

** - w.ż. - waga żywa (cenę za wagę żywą wyliczono stosując średnie wskaźniki wydajności rzeźnej uzyskane w Polsce (średnia ważona) w latach 2011-2015: bydło ogółem - 0,518 (było 0,507); byki do 2 lat - 0,539 (było 0,550); byki > 2 lat - 0,535 (było 0,520); wolce - 0,54 (było 0,540); krowy - 0,465 (było 0,478) i jałówki - 0,516 (było 0,530),

mpc - masa poubojowa ciepła, mps - masa poubojowa schłodzona,

*** z uwagi na ustawy o obowiązek nieidentyfikowalności danych, ceny nie podano

Źródło: Zintegrowany System Rolniczej Informacji Rolniczej (ZSRIR – MRiRW)

1 Wersja biuletynu z prezentacją graficzną danych publikowana jest w ostatnim tygodniu każdego miesiąca.

2 Badanie cen zakupu i cen sprzedaży w zakładach mięsnych prowadzone jest na reprezentatywnej próbie. Ceny zakupu rejestrowane są dla klas SEUROP wg Rozporządzenia Parlamentu Europejskiego i Rady (UE) nr 1308/2013 z dnia 17 grudnia 2013 r. ustanawiającego wspólną organizację rynków produktów rolnych oraz uchylającego rozporządzenia Rady (EWG) nr 922/72, (EWG) nr 234/79, (WE) nr 1037/2001 i (WE) nr 1234/2007 (Dz. Urz. UE L 347 z 20.12.2013, z późn. zm.) i wg Rozporządzenia wykonawczego Komisji (UE) 2017/1184 z dnia 20 kwietnia 2017 r. ustanawiającego zasady stosowania rozporządzenia Parlamentu Europejskiego i Rady (UE) nr 1308/2013 w odniesieniu do unijnych skal klasyfikacji tusz wołowych, wieprzowych i baranich oraz raportowania cen rynkowych niektórych kategorii tusz i żywych zwierząt (Dz. Urz. UE L 171 z 04.07.2017) oraz rozporządzenia Ministra Rolnictwa i Rozwoju Wsi z dnia 4 lutego 2009 r. w sprawie szczegółowego sposobu oznaczania klasy jakości handlowej tusz wołowych (Dz. U. Nr 28, poz. 180 z późn. zm.). Ceny zakupu rejestrowane są dla masy poubojowej schłodzonej.

Badanie cen targowiskowych prowadzone jest na targowiskach na których dokonywany jest obrót bydłem a ceny rejestrowane są jako średnie arytmetyczne zrealizowanych transakcji

Wykorzystanie możliwe z dokładnym podaniem źródła

Z i n t e g r o w a n y S y s t e m
R o l n i c z e j I n f o r m a c j i R y n k o w e j

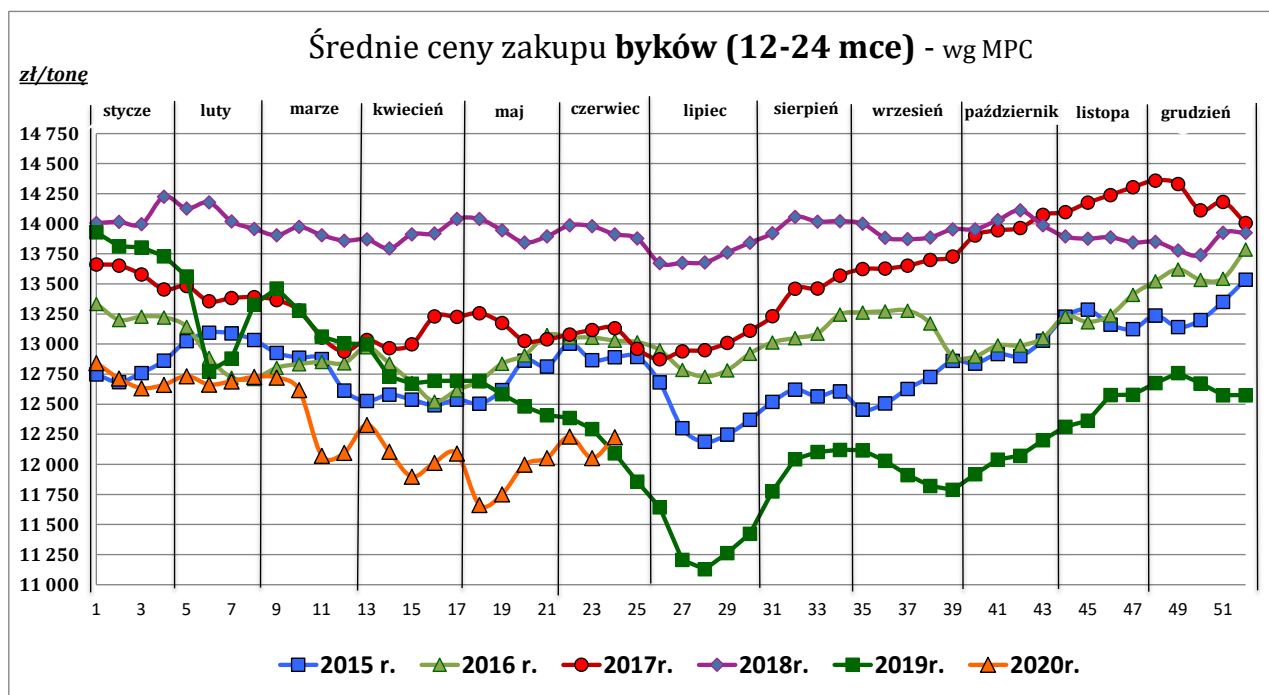
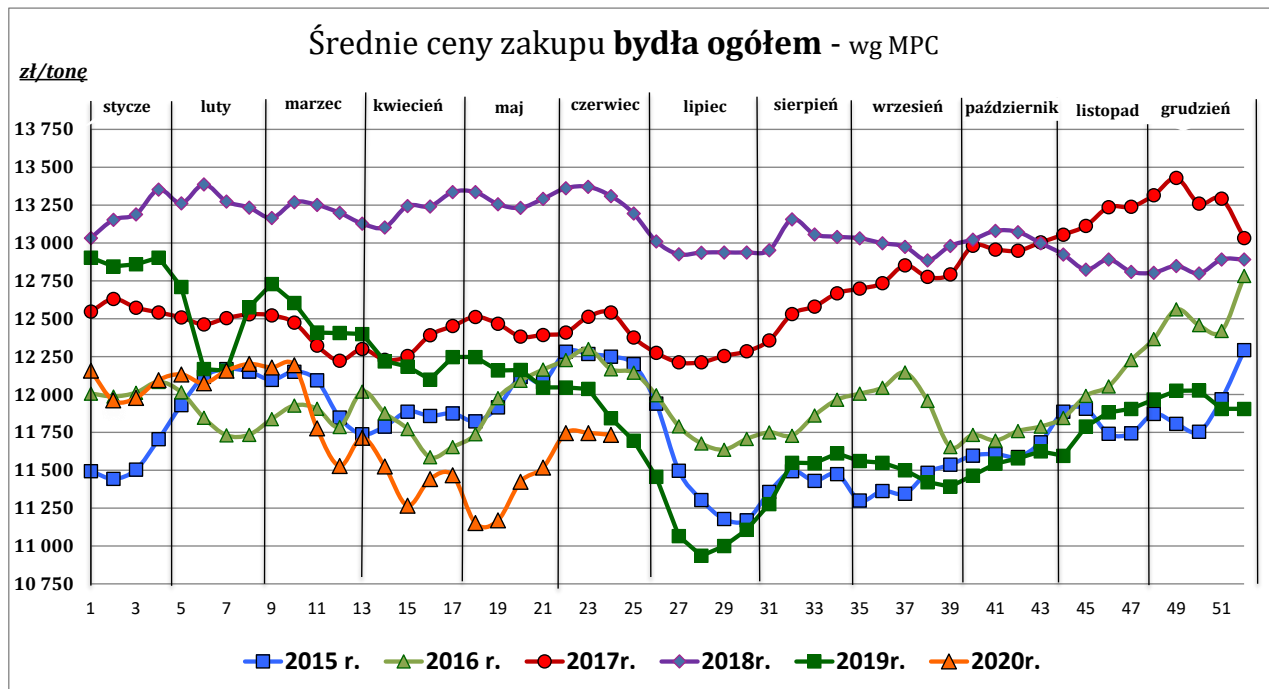

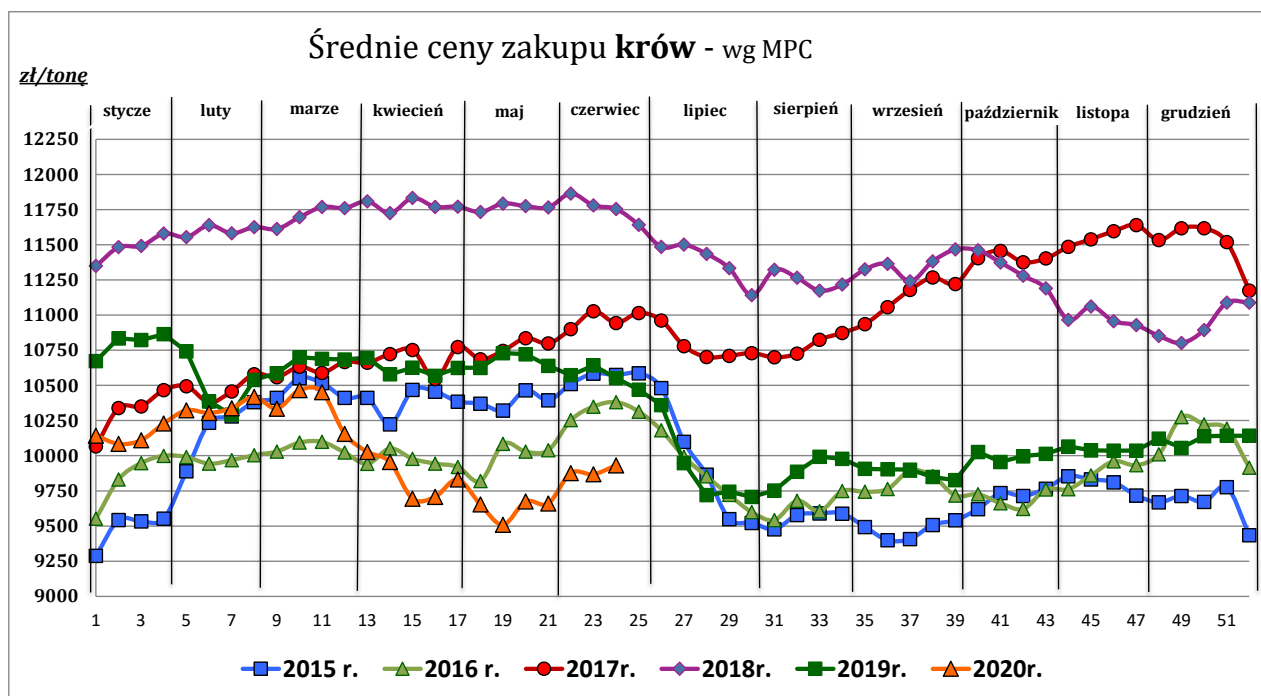
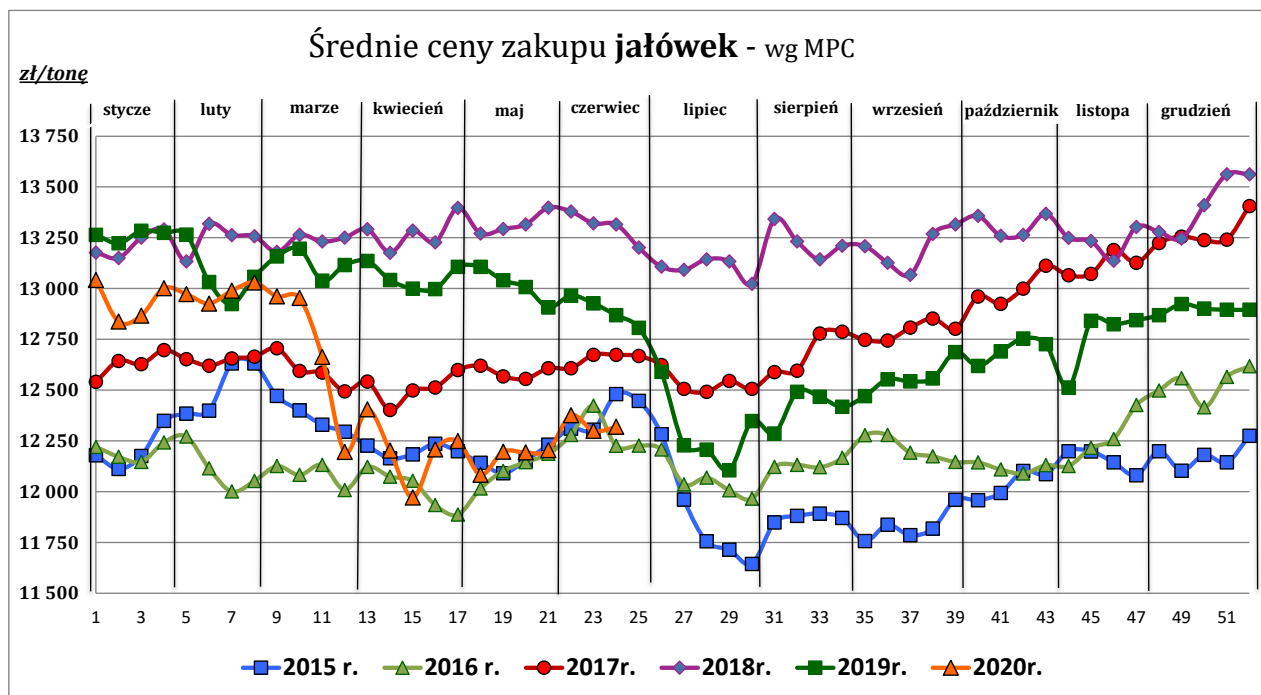

Źródło: Zintegrowany System Rolniczej Informacji Rynkowej (ZSRIR – MRiRW)

Tablica 2. Zbiorcze zestawienie danych dotyczących zakupu bydła rzeźnego wg makroregionów

MAKROREGION									
Kategoria bydła	Cena zakupu				Średnia tuszy [kg]	masa cieplej Zmiana tyg. [%]	Zmiana tyg. poziomu uboju [%]	Struktura zakupu	
	wg w.ż. [zł/kg]	dla mpc [zł/tonę]	dla mps [zł/tonę]	Zmiana tyg. [%]				[%]	Zmiana tyg. [w pkt.%]
	14.06.2020	14.06.2020	14.06.2020		14.06.2020			14.06.2020	
Centralny									
Bydło ogółem	6,17	11 916	12 154	0,0	332,2	-0,6	-15,3	100,0	-
bydło 8-12 m-cy (Z)	6,83	12 679	12 932	7,3	190,0	-21,3	-78,6	0,0	-0,1
byki 12-24 m-ce (A)	6,56	12 316	12 563	-0,2	354,8	-1,4	-10,3	44,9	2,5
byki > 24 m-cy (B)	6,45	12 104	12 346	-1,6	390,3	1,4	-32,8	12,2	-3,2
wolce > 12 m-cy (C)	--	--	--	--	--	--	--	--	--
krowy (D)	4,75	9 753	9 949	0,0	284,9	0,2	-20,0	18,9	-1,1
jałówki > 12 m-cy (E)	6,49	12 526	12 776	0,5	297,7	0,8	-8,0	23,9	1,9
Południowy									
Bydło ogółem	6,02	11 629	11 861	-0,3	326,9	-0,6	-14,0	100,0	-
bydło 8-12 m-cy (Z)	6,26	11 619	11 851	-1,9	270,0	-4,1	28,6	0,1	0,0
byki 12-24 m-ce (A)	6,47	12 143	12 386	0,1	360,5	-0,1	-12,8	44,0	0,6
byki > 24 m-cy (B)	6,34	11 889	12 127	-1,3	382,8	-2,9	-34,3	6,4	-2,0
wolce > 12 m-cy (C)	--	--	--	--	--	--	--	--	--
krowy (D)	4,90	10 053	10 254	0,2	288,7	0,9	-11,2	27,0	0,9
jałówki > 12 m-cy (E)	6,30	12 164	12 407	-0,4	291,7	-0,2	-12,1	22,5	0,5
Północny									
Bydło ogółem	5,68	10 975	11 194	1,7	327,1	-0,1	5,9	100,0	-
bydło 8-12 m-cy (Z)	--	--	--	--	--	--	--	--	--
byki 12-24 m-ce (A)	6,35	11 919	12 157	0,9	367,2	-0,6	12,6	23,5	1,4
byki > 24 m-cy (B)	6,27	11 761	11 997	-1,0	394,3	-5,0	-34,9	6,9	-4,3
wolce > 12 m-cy (C)	--	--	--	--	--	--	--	--	--
krowy (D)	4,88	10 017	10 217	3,7	302,4	1,7	4,6	48,9	-0,6
jałówki > 12 m-cy (E)	5,99	11 566	11 798	1,3	317,5	4,9	27,7	20,7	3,5

*- z uwagi na ustawowy obowiązek nieidentyfikowalności danych, ceny nie podano

** - z uwagi na brak porównywalności w obecnym tygodniu, danych nie podano

Makroregiony skupu bydła oraz sprzedaży wołowiny w czwartkach

Nazwa makroregionu	Województwa wchodzące w skład makroregionu
centralny	kujańsko-pomorskie, mazowieckie, łódzkie, wielkopolskie, lubuskie
południowy	lubelskie, małopolskie, podkarpackie, świętokrzyskie, dolnośląskie, opolskie, śląskie
północny	podlaskie, pomorskie, warmińsko-mazurskie, zachodnio-pomorskie

Wykorzystanie możliwe z dokładnym podaniem źródła

**Zintegrowany System
Rolniczej Informacji Rynkowej**

2. Ceny sprzedaży wołowiny w Polsce

Tablica 3. Średnie ceny sprzedaży netto (bez VAT) i struktura sprzedaży ćwierci wołowych w ubojniach bydła (kraj + UE).

TOWAR	CENA [zł/tona]		Zmiana tygodniowa ceny [%]	Struktura sprzedaży			Wielkość sprzedaży zmiana tyg. [%]
	14.06.2020	2020-06-07		14.06.2020	2020-06-07	Zmiana tygodniowa [%]	
POLSKA							
Ćwierci z buhajków do 2 lat - OGÓLEM	12 456	12 411	0,4	100,00	100,00	--	3,7
ćwierci przednie	10 538	10 508	0,3	15,55	11,44	35,9	40,9
ćwierci tylne	14 716	14 493	1,5	11,96	10,68	12,0	16,1
ćwierci kompensowane	12 495	12 406	0,7	72,49	77,87	-6,9	-3,5
Ćwierci z krów rzeźnych - OGÓLEM	11 006	10 807	1,8	100,00	100,00	--	-5,8
ćwierci przednie	*	*	--	2,95	2,89	--	--
ćwierci tylne	16 519	15 571	6,1	13,62	12,64	7,8	1,5
ćwierci kompensowane	10 190	10 158	0,3	83,43	84,47	-1,2	-7,0
CENTRALNY							
Ćwierci z buhajków do 2 lat - OGÓLEM	12 206	12 275	-0,6	100,00	100,00	--	-6,8
ćwierci przednie	10 806	10 819	-0,1	5,28	5,42	-2,6	-9,2
ćwierci tylne	14 160	14 055	0,7	2,16	2,80	-22,9	-28,1
ćwierci kompensowane	12 240	12 307	-0,5	92,56	91,78	0,9	-6,0
Ćwierci z krów rzeźnych - OGÓLEM	10 129	10 096	0,3	100,00	100,00	--	-3,1
ćwierci przednie	--	--	--	0,00	0,00	--	--
ćwierci tylne	--	--	--	0,00	0,00	--	--
ćwierci kompensowane	10 129	10 096	0,3	100,00	100,00	0,0	-3,1
POŁUDNIOWY							
Ćwierci z buhajków do 2 lat - OGÓLEM	12 522	12 499,9	0,2	100,00	100,00	--	9,9
ćwierci przednie	10 487	10 420	0,6	28,41	20,41	39,2	53,0
ćwierci tylne	14 778	14 548	1,6	21,25	18,97	12,0	23,2
ćwierci kompensowane	12 718	12 559	1,3	50,34	60,63	-17,0	-8,7
Ćwierci z krów rzeźnych - OGÓLEM	12 207	11 770	3,7	100,00	100,00	--	-9,4
ćwierci przednie	*	*	--	1,68	0,32	--	--
ćwierci tylne	16 812	16 045	4,8	29,35	24,57	19,5	8,3
ćwierci kompensowane	10 371	10 393	-0,2	68,96	75,11	-8,2	-16,8
PÓLNOCNY							
Ćwierci z buhajków do 2 lat - OGÓLEM	12 845	12 525	2,5	100,00	100,00	--	14,1
ćwierci przednie	*	*	--	0,68	0,54	--	--
ćwierci tylne	*	*	--	6,81	7,25	--	--
ćwierci kompensowane	12 725	12 371	2,9	92,51	92,20	0,3	14,5
Ćwierci z krów rzeźnych - OGÓLEM	10 941	10 635	2,9	100,00	100,00	--	-5,4
ćwierci przednie	*	*	--	14,03	16,63	--	--
ćwierci tylne	*	*	--	18,79	21,15	--	--
ćwierci kompensowane	*	*	--	67,18	62,22	--	--

* - z uwagi na ustawowy obowiązek nieidentyfikowalności danych, ceny nie podano.

Makroregiony skupu bydła oraz sprzedaży wołowiny w ćwierciach

Nazwa makroregionu	Województwa wchodzące w skład makroregionu
centralny	kujawsko-pomorskie, mazowieckie, łódzkie, wielkopolskie, lubuskie
południowy	lubelskie, małopolskie, podkarpackie, świętokrzyskie, dolnośląskie, opolskie, śląskie
północny	podlaskie, pomorskie, warmińsko-mazurskie, zachodnio-pomorskie

Wykorzystanie możliwe z dokładnym podaniem źródła

**Zintegrowany System
Rolniczej Informacji Rynkowej**

Tablica 4. Średnie ceny sprzedaży netto (bez VAT) elementów mięsa wołowego (kraj+ UE) w okresie: 8 – 14.06.2020 r.

Makroregion	Cena sprzedaży [zł/tonę]		Tygodniowa zmiana ceny [%]	
	rostbef z/k	udziec b/k	rostbef z/k	udziec b/k
Ogółem kraj	25 491	23 123	1,7	5,3
Południowo-zachodni	*	*	--	--
Wielkopolski	25 848	24 125	24,7	1,0
Północno-zachodni	*	*	--	--
Północno-wschodni	--	*	--	--
Mazowiecko-łódzki	*	21 020	--	6,8
Kujawski	--	--	--	--
Wschodni-dolny	*	22 382	--	5,4
Południowo-środkowy	*	20 293	--	12,4

* - z uwagi na ustawowy wymóg nieidentyfikowalności danych, ceny nie podano

3. Ceny bydła żywego³ w Polsce

3.1 Ceny cieląt i młodego bydła opasowego w handlu hurtowym

Tablica 5. Średnie ceny zakupu cieląt płci męskiej oraz młodego bydła opasowego

Kategoria bydła	Jednostka	Cena zakupu			Zmiana ceny	
		14.06.2020	07.06.2020	16.06.2019	tyg. [%]	roczna [%]
Byczki od 8 dni do 4 tygodni - typ mleczny	zł/szt	516,65	520,91	662,24	-0,8	-22,0
Byczki od 8 dni do 4 tygodni - typ mięsny	zł/szt	654,31	722,67	905,31	-9,5	-27,7
Młode bydło opasowe 6-12 m-cy	zł/kg w.ż.	--	--	--	--	--

* - z uwagi na ustawowy wymóg nieidentyfikowalności danych, ceny nie podano;

* - prezentowane ceny są cenami netto (bez VAT)

³ - W handlu hurtowym bydlęciem żywym badane ceny byczków od 8 dni do 4 tygodni dotyczą cieląt przeznaczonych do dalszego chowu pochodzących od bydła ras mlecznych w przypadku typu mlecznego oraz od bydła ras mięsnych, ogólnoużytkowych i krzyżówek z rasami mięsnymi w przypadku typu mięsnego

- W handlu targowiskowym monitorowane są występujące na tym rynku kategorie bydła

Wykorzystanie możliwe z dokładnym podaniem źródła

**Z i n t e g r o w a n y S y s t e m
R o l n i c z e j I n f o r m a c j i R y n k o w e j**

3.2 Ceny bydła na targowiskach

Tablica 6. Średnie krajowe ceny bydła uzyskane w transakcjach targowiskowych

Kategoria informacji	Tydzień		Zmiana
	12.06.2020	05.06.2020	tygodniowa [%]
<u>cielęta 60-100 kg</u>			
cena min. w zł/kg	--	--	--
cena max. w zł/kg	--	--	--
<i>cena średnia w zł/kg</i>	*	*	--
szacunkowa podaż w szt	--	--	--
szacunkowa sprzedaż w szt	--	--	--
wsk. warunków atmosferycznych *	--	--	--
<u>młode bydło opasowe</u>			
cena min. w zł/kg	--	--	--
cena max. w zł/kg	--	--	--
<i>cena średnia w zł/kg</i>	*	*	--
szacunkowa podaż w szt	--	--	--
szacunkowa sprzedaż w szt	--	--	--
wsk. warunków atmosferycznych *	--	--	--
<u>krowy wybrakowane</u>			
cena min. w zł/kg	--	--	--
cena max. w zł/kg	--	--	--
<i>cena średnia w zł/kg</i>	*	*	--
szacunkowa podaż w szt	--	--	--
szacunkowa sprzedaż w szt	--	--	--
wsk. warunków atmosferycznych *	--	--	--

** - wsk. war. atmosferycznych zawiera się między liczbą 1 a 3 i jest średnią arytmetyczną z zanotowanych na targowiskach w dniu badań, jednego z trzech stopni pogody: 1-zła, 2-przeciętna i 3-dobra.

* - z uwagi na ustawowy wymóg nieidentyfikowalności danych, ceny nie podano

Metodyka badań targowiskowych

Notowania cen bydła na targowiskach realizowane są w 13 województwach w kraju (oprócz⁴: lubuskiego, opolskiego i zachodnio-pomorskiego) na maksymalnie 90 reprezentatywnych targowiskach.

Pod pojęciem targowisko rozumiany jest zorganizowany rynek lokalny, którego dominującymi uczestnikami są okoliczni producenci rolni.

Prezentowane ceny są cenami średnimi arytmetycznymi obliczonymi z odnotowanej liczby zawartych transakcji, tylko dla bydła w określonym wieku i przedziale wagowym:

1. cielęta do chowu lub na rzeź o wadze 60 – 100 kg, zarówno buhajki jak i jałówki,
2. młode bydło opasowe od 6 do 12 miesięcy,
3. krowy wybrakowane po selekcji i starsze powyżej 6 lat

Zestawienie cen dotyczy ostatniego tygodnia, natomiast na poszczególnych targowiskach badania cen dokonywane są raz w tygodniu, raz na dwa tygodnie lub raz w miesiącu (w zwyczajowo przyjęty dzień targowy lub w jeden z kilku dni targowych).

Obroty na tych rynkach mają charakter lokalny.

Notowań cen dokonują pracownicy Ośrodków Doradztwa Rolniczego

Uwaga:

Analiza handlu zagranicznego za okres I-III 2020r. (dane wstępne) **oraz uboje bydła w okresie: styczeń - marzec 2020 r.** są zamieszczone w wersji EXCEL biuletynu.

Biuletyn „*Rynek wołowiny i cielęciny*” ukazuje się w każdy czwartek.

Informacje zamieszczane w tym biuletynie przekazywane są przez współpracujące z nami podmioty na podstawie Ustawy o badaniach rynkowych z dn. 30 marca 2001r.

Wydawca:

Ministerstwo Rolnictwa i Rozwoju Wsi,
Departament Promocji i Jakości Żywności
ul. Wspólna 30, 00-930 Warszawa,
tel. (022) 623-16-33, fax (022) 623-27-06

Internet: <http://www.minrol.gov.pl>, E-mail: biuletyn@minrol.gov.pl

Autor: Anna Pankiewicz tel. (022) 623-16-33 E-mail: Anna.Pankiewicz@minrol.gov.pl

⁴ w w/w województwach bydło w handlu targowiskowym nie występuje bądź ma charakter incydentalny