

ZINTEGROWANY SYSTEM ROLNICZEJ INFORMACJI RYNKOWEJ-(ZSRIR)

(podstawa prawna: ustawa o rolniczych badaniach rynkowych z dnia 30 marca 2001 r.)

WYDZIAŁ INFORMACJI RYNKOWEJ

**RYNEK MIĘSA DROBIOWEGO**

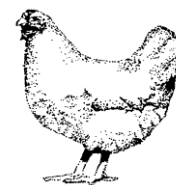

Nr 17/ 2020  
30 kwietnia 2020 r.

**NOTOWANIA Z OKRESU:20-26.04.20r.**

Z uwagi na zbyt małą ilość podmiotów przesyłających dane nie prezentujemy cen towarów we wszystkich regionach. Badanie cen skupu i sprzedaży prowadzone jest na reprezentatywnej próbie, natomiast cen giełdowych na wybranych giełdach towarowych. Średnie ceny netto liczone są jako średnia ważona. Średnie ceny skupu netto (bez VAT) w zakładach drobiarskich

Ceny skupu drobiu rzeźnego za okres: **2020-04-20 - 2020-04-26**

TOWAR	POLSKA			MAKROREGIONY*											
				PÓLNOCNY			CENTRALNY			POŁUD-WSCHOD			ZACHODNI		
	2020-04-26	2020-04-19	Zmiana ceny [%]	2020-04-26	2020-04-19	Zmiana ceny [%]	2020-04-26	2020-04-19	Zmiana ceny [%]	2020-04-26	2020-04-19	Zmiana ceny [%]	2020-04-26	2020-04-19	Zmiana ceny [%]
kurczęta typu brojler	2 933	2 983	-1,7	2 885	3 023	-4,6	2 945	2 975	-1,0	2 407	2 470	-2,6	3 029	3 089	-1,9
indory	4 804	4 903	-2,0	4 777	4 894	-2,4	5 000	--	--	4 900	5 000	-2,0	4 849	4 913	-1,3
indyeczki	4 714	4 834	-2,5	4 482	4 610	-2,8	4 840	5 070	-4,5	4 500	4 700	-4,3	4 788	4 656	2,8
kaczki typu brojler	4 328	4 282	1,1	--	--	--									
kury mięsne ze stad reprodukcyjnych,	1 616	1 883	-14,1	--	--	--							--	--	--

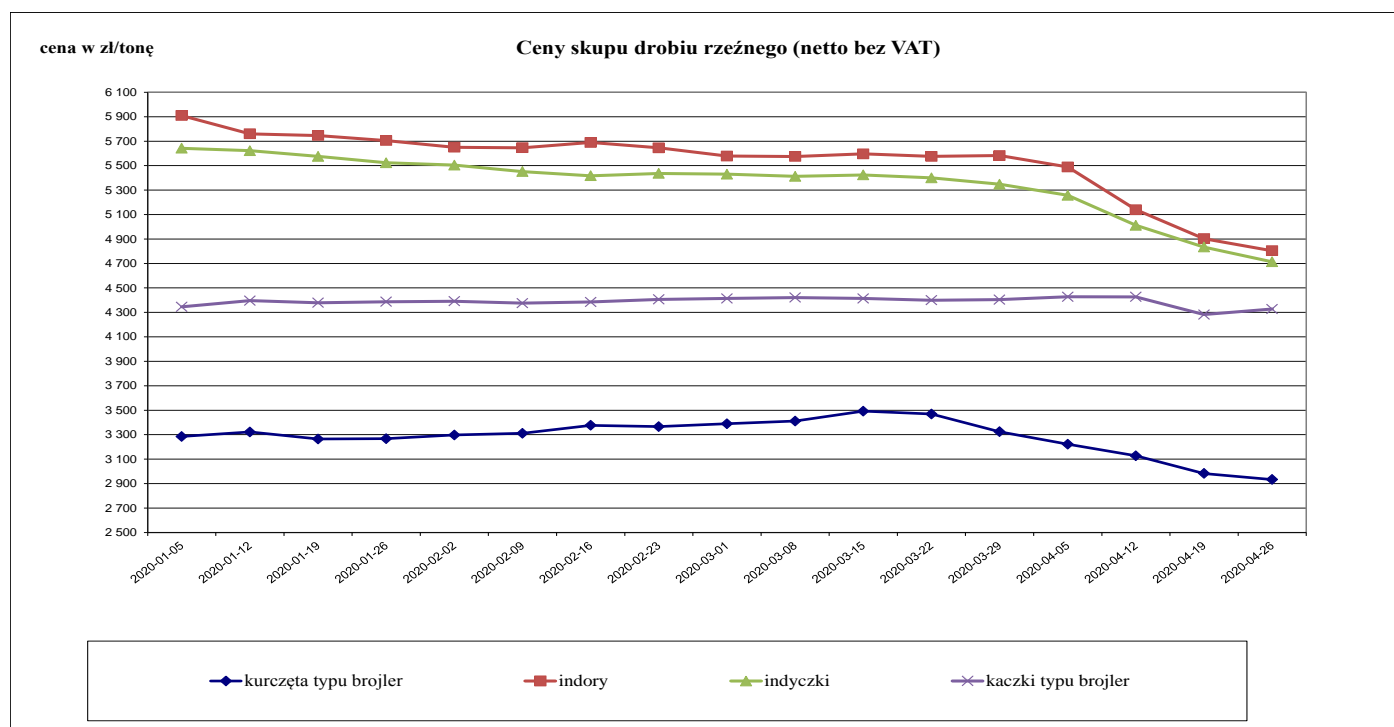

Porównanie aktualnych cen skupu i sprzedaży drobiu z zakładów drobiarskich (20-26.04.2020r) z cenami w analogicznym okresie roku 2019 i ubiegłym tygodniem.

Towar	CENA [zł/kg]					OBROTY	
	26.04.2020	19.04.2020	28.04.2019	Zmiana tygodniowa	Zmiana roczna	Zmiana tygodniowa	Zmiana roczna
<b>skup</b>							
Kurczęta typu brojler	2,93	2,98	3,47	-1,7%	-15,6%	↑	↓
Indory	4,80	4,90	5,65	-2,0%	-15,0%	↑	↓
Indyczki	4,71	4,83	5,46	-2,4%	-13,7%	↑	↓
Kaczki typu brojler	4,33	4,28	4,52	1,1%	-4,2%	↑	↓
<b>sprzedaż</b>							
Tuszki kurcząt patroszonych 65%	3,48	3,67	5,54	-5,2%	-37,2%	↑	↓
Ćwiartki z kurczaka	2,95	3,09	4,06	-4,4%	-27,2%	↓	↓
Filety z piersi kurczaka	11,15	11,35	14,20	-1,8%	-21,5%	↑	↓
Filety z piersi indyka	15,62	15,06	18,55	3,7%	-15,8%	↓	↓
Skrzydła z indyka	4,91	5,08	5,79	-3,4%	-15,3%	↑	↓
Udźce z indyka	8,88	8,55	10,29	3,8%	-13,7%	↑	↓
Podudzia z indyka	5,34	5,51	5,54	-3,1%	-3,7%	↑	↓

Towar	CENA [zł/kg]					OBROTY	
	26.04.2020	19.04.2020	28.04.2019	Zmiana tygodniowa	Zmiana roczna	Zmiana tygodniowa	Zmiana roczna
<b>skup</b>							
Tuszki kurcząt patroszonych 65% z szyjami, luz	3,20	3,42	5,47	-6,3%	-41,4%	↑	↓

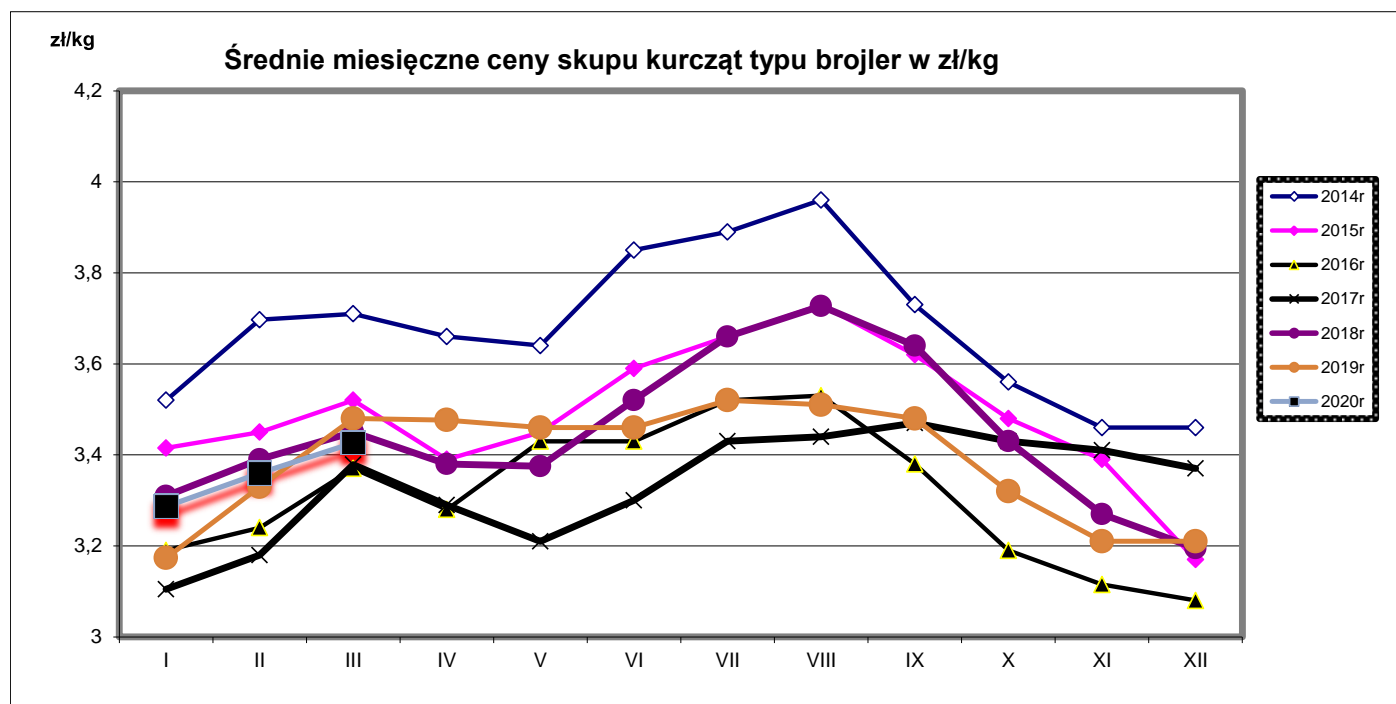

zł/kg

## Średnie miesięczne ceny skupu kurcząt typu brojler w zł/kg

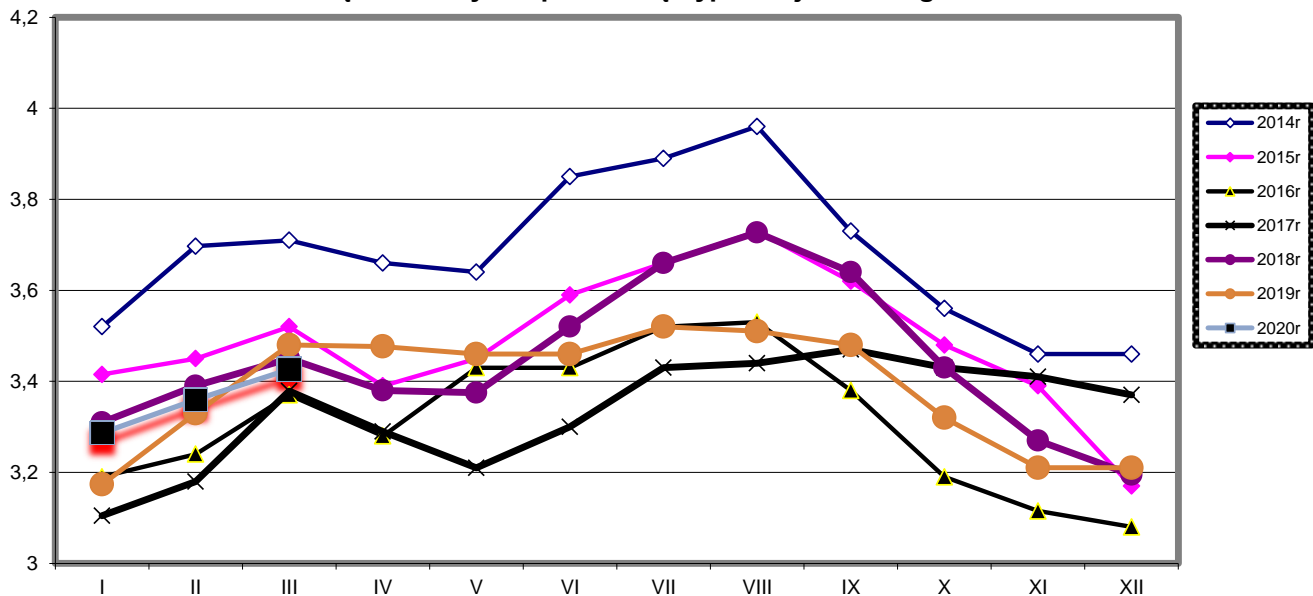

cena

## Średnie miesięczne ceny skupu indyków w zł/kg

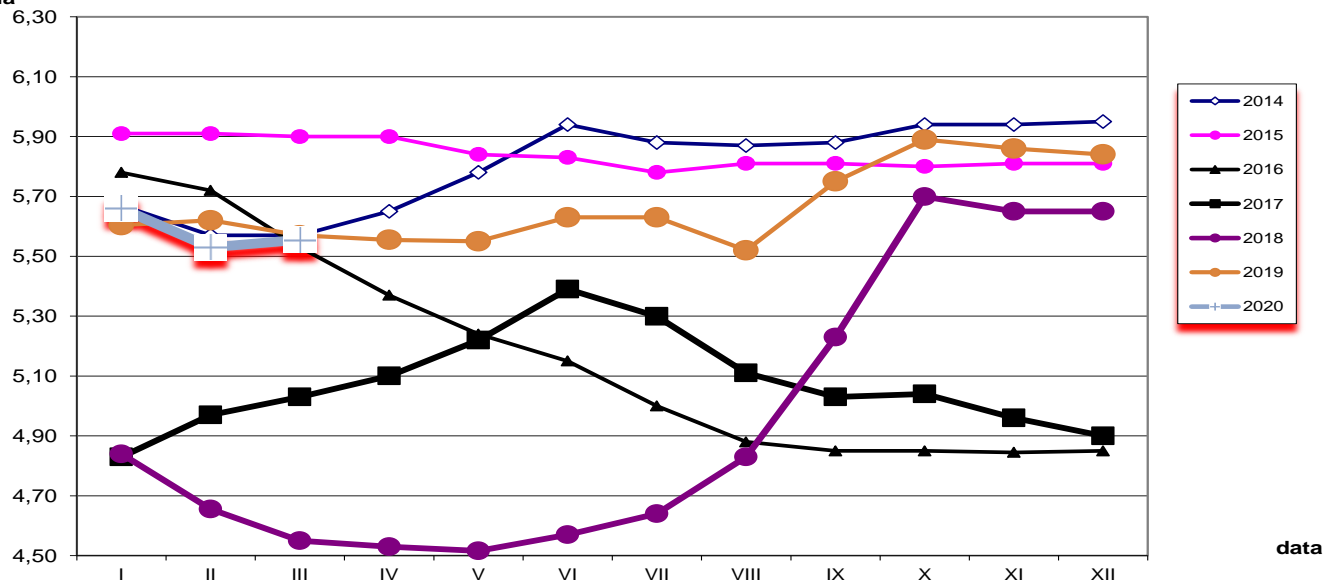

data

## Średnie miesięczne ceny skupu kurcząt i indyków ( typ brojler, w zł/kg)

Miesiące/ Regiony	KURCZĘTA				
	POLSKA	Północny	Centralny	Poł-wsch	Zachodni
I 2020	3,29	3,35	3,28	3,37	3,25
II 2020	3,36	3,42	3,36	3,50	3,32
III 2020	3,43	3,47	3,42	3,63	3,39
Miesiące/ Regiony	INDYKI				
	POLSKA	Północny	Centralny	Poł-wsch	Zachodni
I 2020	5,66	5,57	5,64	5,72	5,85
II 2020	5,53	5,46	5,50	5,51	5,70
III 2020	5,48	5,44	5,45	5,46	5,62

## Średnie ceny sprzedaży netto (bez VAT) w zakładach drobiarskich (na rynek UE- w tym kraj)

Cena sprzedaży mięsa drobiowego za okres: **2020-04-20 - 2020-04-26**

TOWAR	POLSKA			MAKROREGIONY*											
	2020-04-26	2020-04-19	Zmiana ceny [%]	PÓLNOCNY			CENTRALNY			POLUD-WSCHOD			ZACHODNI		
				2020-04-26	2020-04-19	Zmiana ceny [%]	2020-04-26	2020-04-19	Zmiana ceny [%]	2020-04-26	2020-04-19	Zmiana ceny [%]	2020-04-26	2020-04-19	Zmiana ceny [%]
tuszki kurcząt patroszonych 65% bez szyj	4 873	6 104	-20,2	4 138	4 801	-13,8	4 546	5 728	-20,6	--	--	--	6 504	6 430	1,1
tuszki kurcząt patroszonych 65% z szyjami	3 404	3 562	-4,4	4 621	4 242	8,9	3 226	3 442	-6,3	3 046	3 247	-6,2	4 486	4 554	-1,5
tuszki indyków patroszonych 73%	8 594	10 064	-14,6	11 815	11 646	1,4	8 310	10 800	-23,1	--	--	--	9 462	9 701	-2,5
ćwiartki z kurczaka	2 954	3 086	-4,3	2 844	3 178	-10,5	2 889	2 915	-0,9	2 811	2 890	-2,7	3 207	3 382	-5,2
skrzydła z kurczaka	5 476	5 371	2,0	6 010	5 501	9,2	4 984	5 343	-6,7	4 370	3 943	10,8	5 958	5 866	1,6
filety z piersi kurczaka	11 151	11 350	-1,8	10 529	10 777	-2,3	10 837	11 130	-2,6	10 201	10 161	0,4	12 383	12 217	1,4
nogi z kurczaka	4 830	4 917	-1,8	3 930	3 837	2,4	5 012	5 152	-2,7	5 330	5 510	-3,3	4 817	4 908	-1,8
podudzia z kurczaka	4 722	5 034	-6,2	4 478	4 708	-4,9	4 595	4 977	-7,7	6 048	5 534	9,3	5 126	5 292	-3,1
uda z kurczaka	4 971	5 182	-4,1	5 522	5 678	-2,7	4 833	5 058	-4,5	5 737	4 552	26,0	5 497	5 516	-0,3
filety z piersi indyka	15 623	15 057	3,8	14 711	15 133	-2,8	20 100	14 547	38,2	14 422	14 677	-1,7	15 471	16 150	-4,2
skrzydła z indyka	4 905	5 078	-3,4	4 634	4 605	0,6	5 310	5 910	-10,2	4 821	4 994	-3,5	5 336	5 416	-1,5
udźce z indyka	8 877	8 553	3,8	7 709	8 161	-5,5	10 190	8 347	22,1	7 489	8 289	-9,7	10 624	10 915	-2,7
podudzia z indyka	5 337	5 507	-3,1	5 172	5 309	-2,6	5 420	5 783	-6,3	4 597	4 562	0,8	5 838	5 849	-0,2
wątroby z kurczaka	2 287	2 335	-2,0	2 322	2 137	8,6	2 119	2 204	-3,9	5 474	5 166	6,0	2 238	2 204	1,5
wątroby z indyka	4 225	4 335	-2,5	4 242	4 178	1,5	5 030	4 790	5,0	3 467			3 665	4 542	-19,3

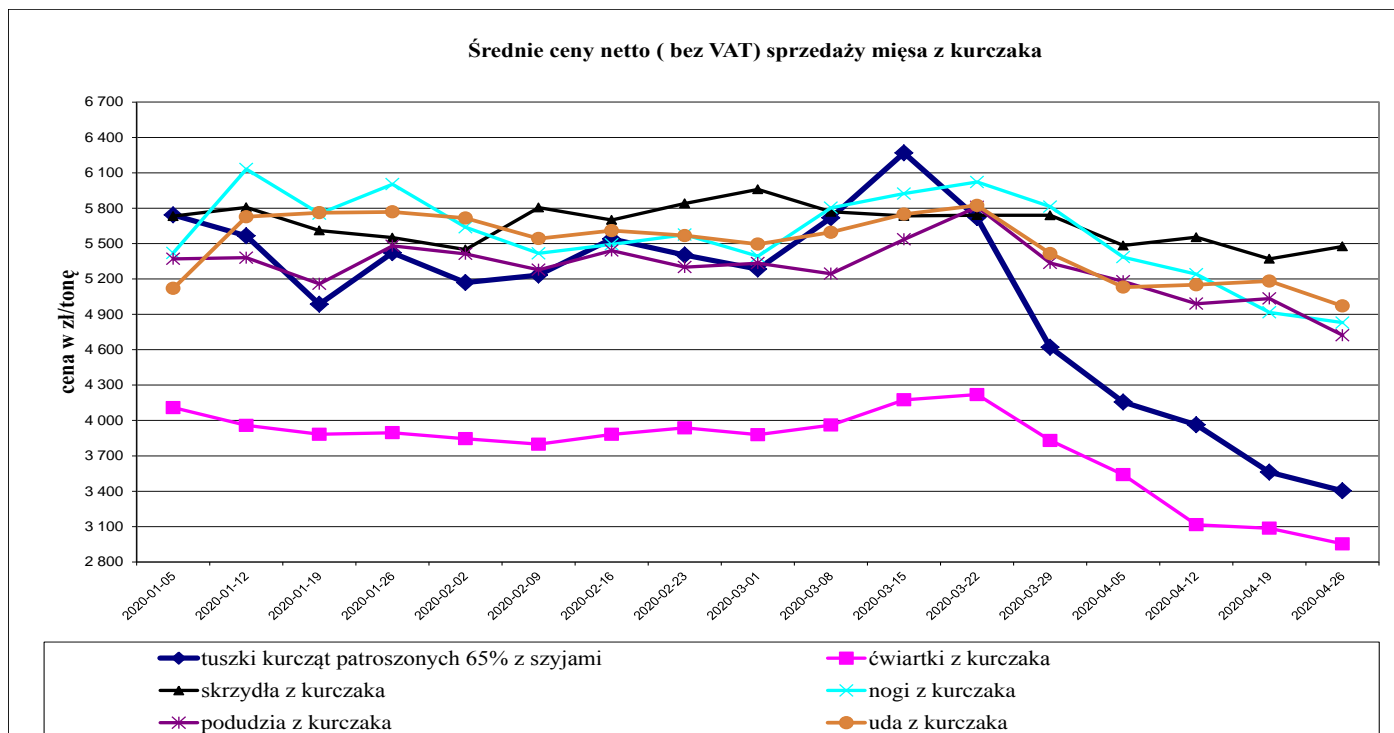

### Średnie ceny netto ( bez VAT) sprzedaży filetów z piersi kurczaka

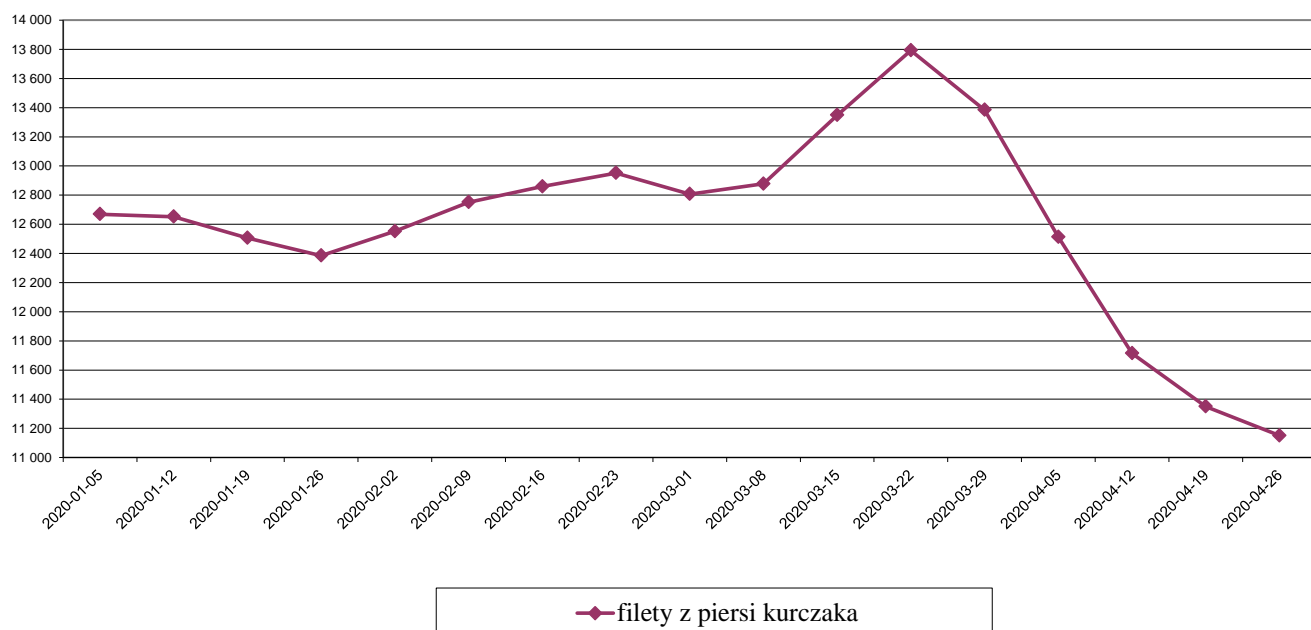

### Średnie ceny netto ( bez VAT) sprzedaży mięsa z indyka

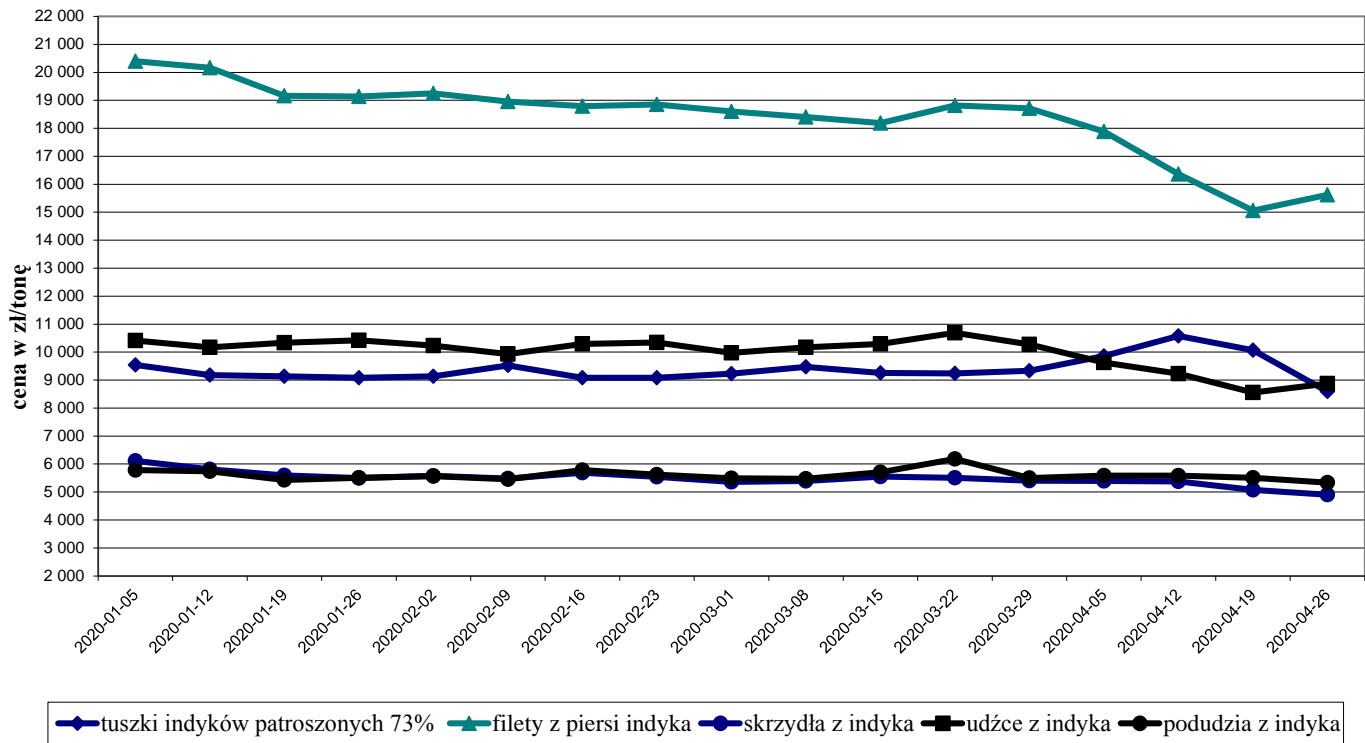

Ceny sprzedaży mięsa drobiowego (LUZEM) za okres:

2020-04-20 - 2020-04-26

TOWAR	POLSKA			MAKROREGIONY*											
	2020-04-26	2020-04-19	Zmiana ceny [%]	PÓLNOCNY			CENTRALNY			POLUD-WSCHOD			ZACHODNI		
				2020-04-26	2020-04-19	Zmiana ceny [%]	2020-04-26	2020-04-19	Zmiana ceny [%]	2020-04-26	2020-04-19	Zmiana ceny [%]	2020-04-26	2020-04-19	Zmiana ceny [%]
tuszki kurecząt patroszonych 65% bez szyj	4 262	6 127	-30,4	4 138	4 801	-13,8	3 499	4 511	-22,4	--	--	--	6 504	6 430	1,1
tuszki kurecząt patroszonych 65% z szyjami	3 205	3 425	-6,4	3 760	4 009	-6,2	3 161	3 337	-5,3	2 979	3 233	-7,9	3 829	4 230	-9,5
tuszki indyków patroszonych 73%	8 594	10 064	-14,6	11 815	11 646	1,4	8 310	10 800	-23,1	--	--	--	9 462	9 701	-2,5
ćwiartki z kureczaka	2 776	2 892	-4,0	2 732	3 061	-10,7	2 672	2 774	-3,7	2 802	2 871	-2,4	3 077	3 084	-0,2
skrzydła z kureczaka	5 477	5 309	3,2	5 997	5 468	9,7	4 848	5 196	-6,7	4 419	3 950	11,9	6 069	5 939	2,2
filety z piersi kureczaka	10 767	10 783	-0,1	10 242	10 413	-1,6	10 219	9 964	2,6	10 228	10 169	0,6	12 461	12 051	3,4
nogi z kureczaka	4 797	4 854	-1,2	3 930	3 837	2,4	4 997	5 125	-2,5	5 330	5 510	-3,3	4 757	4 564	4,2
podudzia z kureczaka	4 139	4 379	-5,5	4 490	4 723	-4,9	3 978	4 319	-7,9	6 216	5 484	13,3	4 528	4 434	2,1
uda z kureczaka	3 830	4 084	-6,2	4 606	4 982	-7,5	3 677	3 935	-6,6	5 905	4 639	27,3	4 884	4 844	0,8
filety z piersi indyka	15 632	14 816	5,5	14 464	14 782	-2,2	20 100	14 547	38,2	14 422	14 677	-1,7	15 241	15 742	-3,2
skrzydła z indyka	4 853	5 018	-3,3	4 592	4 544	1,1	5 310	5 910	-10,2	4 821	4 994	-3,5	5 347	5 487	-2,6
udźce z indyka	8 712	8 203	6,2	7 200	7 475	-3,7	10 190	8 340	22,2	7 489	8 289	-9,7	10 951	11 066	-1,0
podudzia z indyka	5 303	5 480	-3,2	5 100	5 245	-2,8	5 420	5 780	-6,2	4 597	4 562	0,8	5 859	5 879	-0,3
wątroby z kureczaka	2 099	2 184	-3,9	2 145	1 963	9,3	1 945	2 076	-6,3	6 000	5 432	10,5	1 995	1 933	3,2
wątroby z indyka	4 365	4 178	4,5	4 036	3 940	2,4	5 030	4 790	5,0	3 467	--	--	4 334	4 437	-2,3

Ceny sprzedaży netto ( bez VAT) mięsa drobiowego KONFEKCJONOWANEGO za okres: 2020-04-20 - 2020-04-26

TOWAR	POLSKA			MAKROREGIONY*											
	2020-04-26	2020-04-19	Zmiana ceny [%]	PÓLNOCNY			CENTRALNY			POLUD-WSCHOD			ZACHODNI		
				2020-04-26	2020-04-19	Zmiana ceny [%]	2020-04-26	2020-04-19	Zmiana ceny [%]	2020-04-26	2020-04-19	Zmiana ceny [%]	2020-04-26	2020-04-19	Zmiana ceny [%]
tuszki kurecząt patroszonych 65% bez szyj	6 072	6 062	0,2	--	--	--	6 072	6 062	0,2	--	--	--	--	--	--
tuszki kurecząt patroszonych 65% z szyjami	5 130	5 471	-6,2	5 200	4 787	8,6	5 355	7 231	-26,0	3 318	3 300	0,5	6 041	6 345	-4,8
tuszki indyków patroszonych 73%	--	--	--	--	--	--	--	--	--	--	--	--	--	--	--
ćwiartki z kureczaka	4 175	5 008	-16,6	5 572	5 352	4,1	4 123	5 007	-17,7	3 107	3 336	-6,9	4 262	5 034	-15,4
skrzydła z kureczaka	5 467	5 753	-5,0	6 258	6 265	-0,1	5 660	5 935	-4,6	3 360	3 446	-2,5	5 298	5 270	0,5
filety z piersi kureczaka	12 140	12 522	-3,0	11 279	11 598	-2,8	12 350	12 730	-3,0	9 238	9 754	-5,3	12 203	12 676	-3,7
nogi z kureczaka	5 610	5 402	3,9	--	--	--	6 908	6 407	7,8	--	--	--	5 477	5 263	4,1
podudzia z kureczaka	5 836	6 016	-3,0	4 169	4 229	-1,4	6 019	6 269	-4,0	5 470	5 716	-4,3	5 597	5 652	-1,0
uda z kureczaka	5 833	5 930	-1,6	6 447	6 525	-1,2	5 871	6 050	-3,0	4 523	4 088	10,6	5 639	5 665	-0,5
filety z piersi indyka	15 597	16 276	-4,2	15 310	15 810	-3,2	--	--	--	--	--	--	16 072	17 251	-6,8
skrzydła z indyka	5 475	5 506	-0,6	6 100	6 340	-3,8	--	--	--	--	--	--	5 327	5 360	-0,6
udźce z indyka	10 760	10 673	0,8	11 460	10 790	6,2	--	--	--	--	--	--	8 277	8 872	-6,7
podudzia z indyka	6 972	7 058	-1,2	8 250	8 890	-7,2	--	--	--	--	--	--	5 553	5 576	-0,4
wątroby z kureczaka	4 165	4 168	-0,1	3 593	3 776	-4,8	4 642	4 742	-2,1	3 895	3 906	-0,3	3 730	3 662	1,9
wątroby z indyka	3 931	4 739	-17,0	5 090	4 850	4,9	--	--	--	--	--	--	3 454	4 631	-25,4

## Średnie miesięczne ceny sprzedaży kurczaków i indyków (w zł/kg)

KURCZAKI					
Miesiące/ Regiony	POLSKA	Północny	Centralny	Poł-wsch	Zachodni
I 2020	5,38	5,52	5,34	5,18	5,77
II 2020	5,40	5,38	5,35	5,27	5,93
III 2020	5,56	5,74	5,45	5,75	6,11
INDYKI					
	POLSKA	Północny	Centralny	Poł-wsch	Zachodni
I 2020	9,23	n	n	n	n
II 2020	9,18	n	n	n	n
III 2020	9,29	n	n	n	n

Wykorzystanie możliwe wyłącznie z podaniem źródła

Średnie ceny sprzedaży tuszki z kurczaka 65% w zł/kg

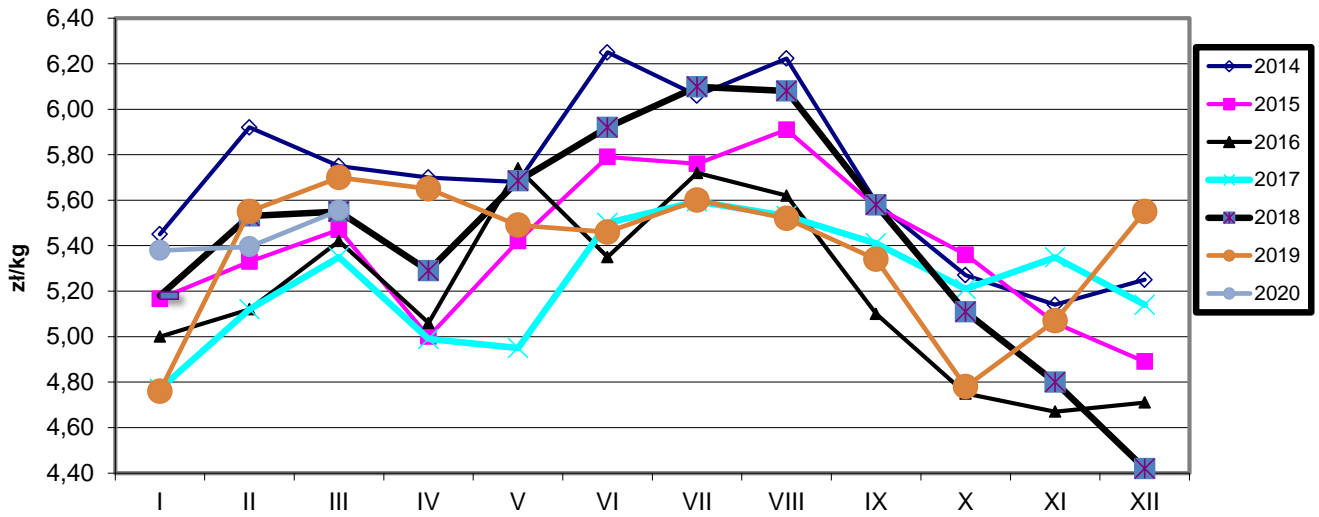

Ceny sprzedaży filetów z piersi kurczaka w zł/kg

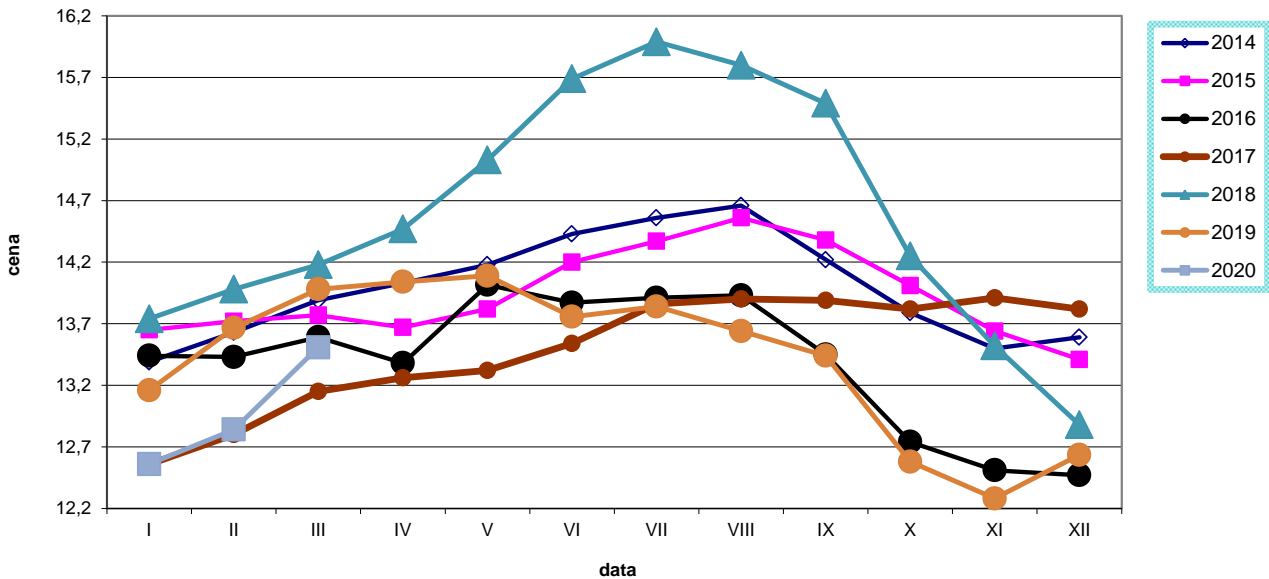

Ceny sprzedaży tuszki z indyka w zł/kg

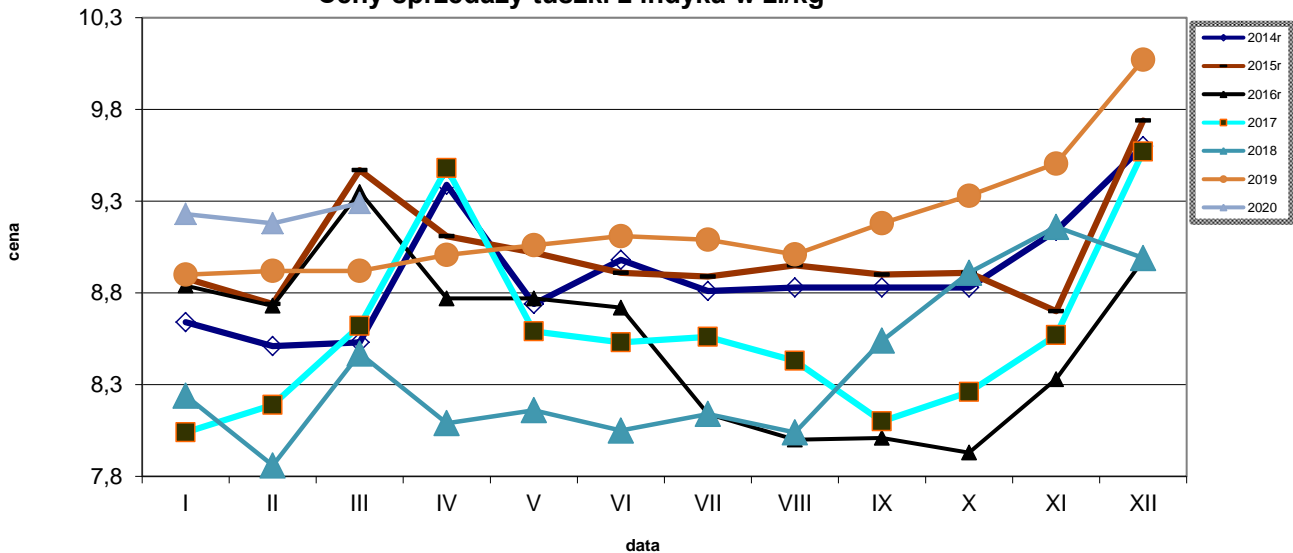

Wykorzystanie możliwe wyłącznie z podaniem źródła

Ceny sprzedaży filetów z piersi indyka w zł/kg

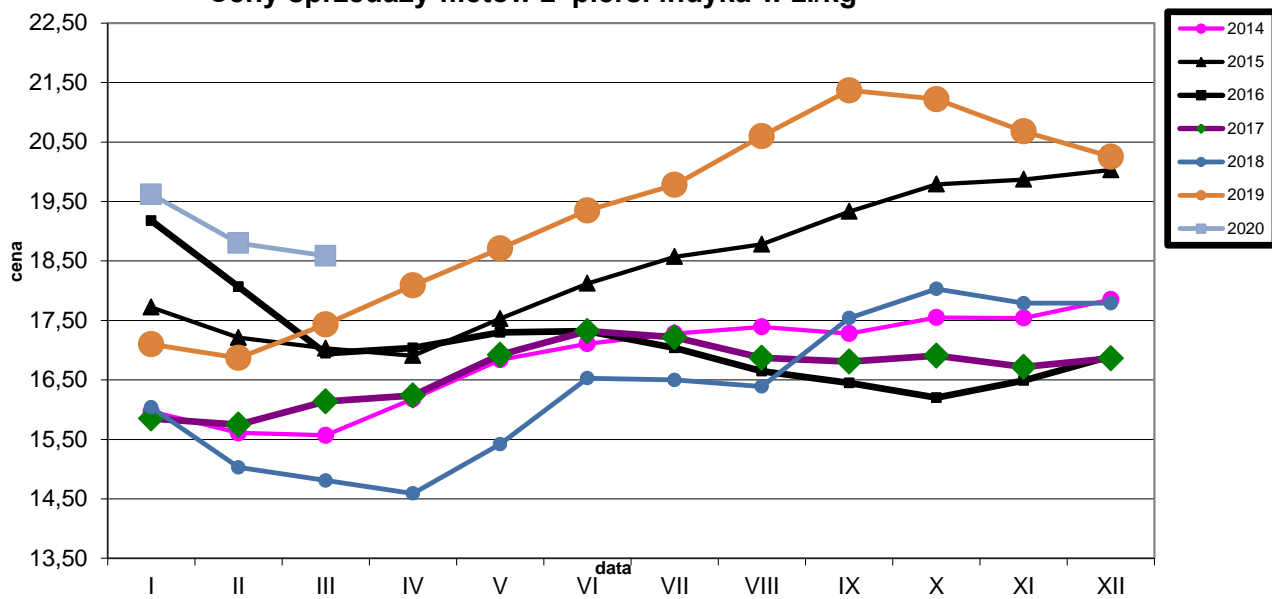



## Średnie ceny TUSZEK Z KURCZAKÓW (65%) w Polsce i w UE w okresie I-IV 2020r.

wg danych Komisji Europejskiej

KRAJ	5.I	6-12.I	13-19.I	20-26.I	27.I-2.II	3-9.II	10-16.II	17-23.II	24.II-1.III	2-8.III	9-15.III	16-22.III	23-29.III	30.III-5.IV	6-12.IV	13-19.IV
<b>Polska</b>	135	132	119	128	122	123	131	127	123	132	145	128	103	93	89	81
<b>UE</b>	187	187	186	188	189	190	193	192	191	194	198	198	190	186	185	181

## Średnie ceny TUSZEK Z KURCZAKÓW (65%) w Polsce i w UE w okresie I-IV.2020r.

wg danych Komisji Europejskiej

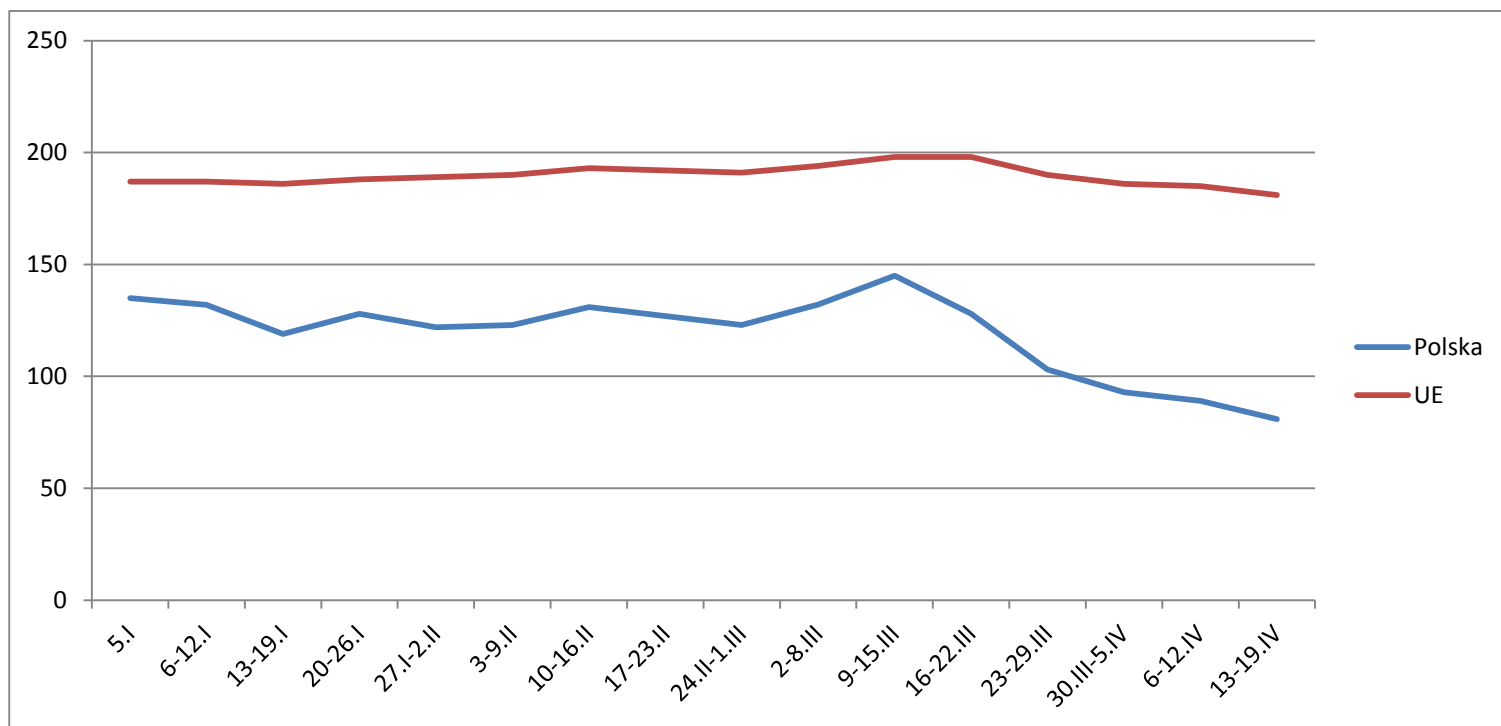

Wykorzystanie możliwe wyłącznie z podaniem źródła

		Tygodniowe ceny tuszki z kurczaka 65% w krajach UE ( za 100kg)																				UE_27	tygodniowa zmiana cen						
data	tydzien	Belgia	Bulgaria	Czechy	Dania	Niemcy	Estonia	Grecja	Hiszpania	Francja	Chorwacja	Irlandia	Włochy	Cypr	Litwa	Łotwa	Węgry	Malta	Holandia	Austria	Polka	Portugalia	Rumunia	Słowenia	Słowacja	Finlandia	Szwecja	UE_27	tygodniowa zmiana cen
2018-12-31	1	147,00	157,68	212,66	242,39	282,00	c	198,33	156,17	230,00	180,14	209,18	206,25	248,16	c	158,11	151,48	(*)	229,61	111,87	139,00	141,51	214,17	175,86	296,45	271,62	184,23	↑ + 0,1%	
2019-01-07	2	150,00	154,09	210,59	254,76	282,00	c	199,83	156,64	230,00	183,04	209,18	186,25	247,97	c	149,80	151,89	(*)	176,00	224,45	113,67	149,00	141,04	213,07	162,59	299,96	271,28	182,97	↑ + 1,0%
2019-01-14	3	150,00	140,62	211,16	265,66	282,00	c	200,00	156,17	230,00	182,93	210,51	186,26	249,26	c	156,20	150,12	(*)	176,00	226,91	109,09	149,00	140,58	216,45	166,29	296,66	249,52	182,28	↑ + 1,2%
2019-01-21	4	152,00	139,31	212,57	239,21	282,00	c	201,00	156,51	230,00	181,40	210,51	182,50	249,26	c	154,77	153,62	(*)	176,00	226,41	107,71	149,00	138,92	206,69	160,12	299,12	235,27	181,75	↓ - 2,5%
2019-01-28	5	157,00	163,20	210,54	229,32	282,00	c	202,17	155,85	230,00	181,06	210,51	171,25	249,26	c	154,12	153,69	(*)	176,00	223,79	112,72	145,00	138,60	215,44	166,82	296,94	238,28	181,63	↓ - 1,2%
2019-02-04	6	163,00	139,72	211,59	255,74	282,00	c	202,17	154,99	230,00	182,00	210,51	171,25	253,01	c	145,32	153,65	(*)	176,00	220,62	118,97	145,00	139,84	217,11	165,99	297,95	237,60	182,66	↑ + 0,5%
2019-02-11	7	166,00	139,09	214,10	233,18	282,00	c	201,50	144,33	230,00	184,69	210,51	176,25	253,01	c	146,69	153,67	(*)	176,00	230,48	134,58	145,00	139,58	215,47	176,35	297,94	268,91	184,78	↑ + 1,8%
2019-02-18	8	167,00	145,66	212,17	205,31	282,00	c	(*)	141,63	230,00	179,62	213,17	168,75	253,01	c	155,36	152,39	(*)	176,00	228,05	131,16	145,00	139,72	206,54	168,29	301,33	230,15	182,69	↓ - 0,3%
2019-02-25	9	167,00	152,92	212,50	237,76	282,00	c	(*)	143,20	230,00	178,50	213,17	158,75	253,01	c	150,95	151,66	233,75	176,00	230,40	128,02	145,00	139,76	212,32	189,03	298,33	233,92	182,19	↑ + 0,5%
2019-03-04	10	167,00	151,20	211,09	242,60	282,00	c	(*)	143,75	230,00	182,05	213,17	163,75	253,01	c	151,22	151,75	223,75	176,00	228,02	130,77	144,00	144,38	210,38	181,39	299,19	243,40	183,39	↑ + 0,3%
2019-03-11	11	167,00	141,55	211,65	200,23	282,00	c	(*)	146,47	230,00	184,58	213,17	168,75	251,89	c	154,23	153,42	(*)	176,00	230,92	138,18	144,00	143,97	211,49	183,75	298,68	(*)	184,98	↓ - 0,2%
2019-03-18	12	169,00	147,03	211,75	237,05	282,00	c	202,33	147,03	230,00	177,42	212,52	173,75	251,89	166,51	154,93	153,07	(*)	176,00	230,75	132,24	144,00	143,83	207,08	187,75	299,22	222,29	184,76	↓ - 0,4%
2019-03-25	13	169,00	159,90	210,26	224,38	282,00	c	202,33	147,14	230,00	185,58	212,52	178,75	251,89	c	153,84	155,01	(*)	176,00	232,35	128,66	144,00	145,43	202,30	170,74	299,71	244,37	185,00	↑ + 1,4%
2019-04-01	14	170,00	157,41	210,55	230,42	283,00	c	202,33	147,84	230,00	181,60	212,52	200,00	251,89	c	163,40	152,47	(*)	174,00	234,29	137,89	135,00	145,71	213,74	178,39	299,24	239,80	188,33	↑ + 0,1%
2019-04-08	15	170,00	147,61	215,34	241,27	284,00	c	203,33	149,11	230,00	181,51	212,52	207,50	251,89	c	157,30	151,98	(*)	174,00	222,70	134,14	135,00	145,87	210,44	184,37	298,52	245,27	188,62	↑ + 0,6%
2019-04-15	16	170,00	154,81	215,41	202,41	284,00	c	202,83	149,27	230,00	185,99	212,85	210,00	251,89	c	160,03	154,60	(*)	174,00	234,51	128,63	138,00	148,06	211,12	184,37	300,04	222,59	187,71	↑ + 2,0%
2019-04-22	17	170,00	152,01	212,58	227,30	285,00	c	202,17	150,39	230,00	180,50	212,85	210,00	251,89	c	161,18	153,13	(*)	174,00	232,96	129,15	138,00	150,64	209,57	193,57	300,74	235,53	188,38	↓ - 0,6%
2019-04-29	18	170,00	159,68	213,22	226,65	287,00	c	201,33	151,69	230,00	186,52	212,85	210,00	251,89	c	161,71	145,04	(*)	174,00	235,02	129,14	142,00	150,72	210,35	170,88	300,25	231,37	188,58	↓ - 0,6%
2019-05-06	19	170,00	153,75	212,54	214,31	287,00	c	202,50	152,73	230,00	186,50	212,85	215,00	251,89	c	159,84	146,96	(*)	174,00	240,80	129,32	147,00	151,52	209,14	174,86	300,57	222,05	188,68	↓ + 1,5%
2019-05-13	20	170,00	144,75	215,75	237,55	287,00	c	201,67	153,65	230,00	184,26	212,85	212,50	251,89	c	155,57	148,56	(*)	174,00	246,39	127,09	155,00	152,47	207,91	177,97	301,15	222,85	188,43	↑ + 1,9%
2019-05-20	21	170,00	157,72	214,84	232,32	287,00	c	201,67	159,76	230,00	184,47	210,85	225,00	251,89	c	155,45	152,35	(*)	174,00	243,84	127,16	158,00	152,88	205,66	169,43	300,11	226,87	190,19	↓ - 0,0%
2019-05-27	22	170,00	155,67	212,14	231,91	287,00	c	202,00	164,62	230,00	182,15	210,85	225,00	251,89	c	154,19	151,67	(*)	174,00	241,87	126,93	158,00	153,31	200,93	171,44	299,34	222,10	190,40	↓ - 3,6%
2019-06-03	23	170,00	155,56	216,36	218,26	287,00	c	203,17	167,61	230,00	186,43	210,85	222,50	251,89	c	144,79	154,52	(*)	174,00	237,68	127,34	158,00	154,14	205,95	170,80	300,61	228,79	190,56	↓ - 2,6%
2019-06-10	24	170,00	161,62	214,26	209,96	288,00	c	202,17	167,86	230,00	189,65	210,85	210,00	251,89	c	148,25	155,18	(*)	174,00	238,36	127,18	158,00	154,36	206,82	189,89	299,40	228,74	189,47	↑ - 0,5%
2019-06-17	25	169,00	151,83	219,49	239,06	288,00	c	203,33	167,48	230,00	188,00	213,65	210,00	251,89	c	152,26	152,77	(*)	174,00	242,94	126,84	158,00	154,28	207,29	169,96	300,03	260,32	189,86	↓ - 1,9%
2019-06-24	26	166,00	157,48	215,71	246,09	288,00	c	202,50	166,71	230,00	191,30	213,65	216,25	251,89	c	150,76	151,85	225,00	174,00	243,43	130,34	157,00	153,87	205,81	181,72	300,49	242,67	190,60	↑ + 0,4%
2019-07-01	27	164,00	157,30	212,82	212,89	288,00	c	203,17	164,87	230,00	189,53	213,65	216,25	252,22	c	153,19	152,06	226,25	174,00	244,46	141,45	155,00	152,25	207,34	182,72	300,36	232,33	190,65	↑ + 0,0%
2019-07-08	28	166,00	150,57	214,24	236,30	288,00	c	202,67	167,96	230,00	187,97	213,65	222,50	251,40	c	153,47	153,29	226,25	c	246,98	138,76	157,00	153,10	207,07	182,00	299,88	231,41	191,44	↑ + 0,4%
2019-07-15	29	166,00	158,12	215,61	235,44	288,00	c	203,00	169,39	230,00	191,20	213,18	217,50	251,40	c	152,78	150,31	226,25	174,00	241,91	133,99	157,00	153,63	209,97	190,04	300,11	239,80	190,45	↓ - 0,5%
2019-07-22	30	166,00	140,29	211,86	222,75	288,00	c	201,83	169,73	230,00	186,44	213,18	216,25	251,40	c	156,88	152,18	226,25	174,00	242,76	123,07	157,00	153,05	208,54	180,39	300,29	260,27	188,59	↓ - 1,0%
2019-07-29	31	166,00	155,51	214,28	214,16	288,00	c	202,33	169,73	230,00	190,73	213,18	216,25	251,40	c	146,96	149,65	223,75	174,00	242,92	117,77	160,00	152,80	215,43	179,28	300,49	252,49	187,30	↓ - 0,7%
2019-08-05	32	163,00	153,41	210,26	238,88	288,00	c	202,50	162,95	230,00	190,67	213,18	216,25	251,40	c	151,00	153,15	223,75	174,00	244,45	128,90	165,00	152,85	204,52	194,53	301,24	230,34	188,32	↑ + 0,5%
2019-08-12	33	160,00	153,12	211,00	215,25	288,00	c	202,33	155,65	230,00	188,91	213,18	216,25	251,40	c	153,80	151,12	223,75	174,00	235,54	134,83	177,00	153,00	203,87	185,76	300,58	234,38	188,32	↓ - 0,0%
2019-08-19	34	160,00	143,78	210,93	232,14	288,00	c	203,00	154,03	230,00	186,76	213,85	216,25	251,40	c	150,29	147,89	223,75	174,00	230,30	129,72	175,00	153,82	205,58	182,72	301,04	225,14	187,35	↓ - 0,5%
2019-08-26	35	160,00	158,67	213,71	229,99	288,00	c	202,50	154,03	230,00	192,57	213,85	216,25	251,40	c	148,83	147,63	223,75	174,00	230,47	117,75	170,00	153,99	207,07	187,44	299,52	250,53	185,82	↓ - 0,8%
2019-09-02	36	160,00	155,67	208,93	237,05	288,00	c	202,00	157,78	230,00	189,78	213,85	216,25	251,40	c	145,01	149,73	225,00	174,00	239,93	124,95	165,00	153,72	203,16	184,81	299,06	238,32	187,29	↑ + 0,8%
2019-09-09	37	160,00	153,90	207,71	225,07	288,00	c	200,83	157,95	230,00	190,11	213,85	225,00	251,07	165,63	146,66	148,94	225,00	174,00	243,73	127,66	162,00	153,16	203,20	186,98	299,32	236,48	188,78	↑ + 0,8%
2019-09-16	38	160,00	154,38	213,27	243,47	288,00	c	201,67	159,43	230,00	187,89	213,85	215,00	251,07	c	153,71	146,88	225,00	c										

**Średnie ceny TUSZEK Z KURCZAKÓW (65%) w latach 2015 - 2019**  
 wg danych Zintegrowanego Systemu Rolniczej Informacji Rynkowej

<b>ŚREDNIE CENY TUSZEK Z KURCZAKÓW (65%) - [EUR/100kg]</b>													
<b>2017r.</b>	<b>Polska</b>	110	120	125	118	117	129	132	131	127	122	127	123
	<b>UE</b>	176	178	178	181	182	185	178	184	184	182	183	183
<b>2018r.</b>	<b>Polska</b>	124	132	133	125	130	138	140	142	131	118	114	104
	<b>UE</b>	183	183	185	185	187	191	189	190	188	186	186	183
<b>2019r.</b>	<b>Polska</b>	111	127	132	132	128	128	133	127	122	110	119	127
	<b>UE</b>	184	184	185	190	192	194	193	194	193	189	189	188
<b>2020r.</b>	<b>Polska</b>	127	126	125									
	<b>UE</b>	189	191	194									

## HANDEL ZAGRANICZNY

**Polski eksport, import mięsa drobiowego i podrobów (0207) i drobiu żywego (0105) za I-II 2020r**  
(dane wstępne w trakcie weryfikacji-mogą być obarczone błędami)

Mięso drobiowe - kod CN 0207							
WAŻNIEJSZE KRAJE							
EKSPORT							
I-II 2019r				I -II 2020r			
Kraj	Wartość [tys. EUR]	Wartość [tys. PLN]	Wolumen [tony]	Kraj	Wartość [tys. EUR]	Wartość [tys. PLN]	Wolumen [tony]
<b>OGÓLEM</b>	<b>399 170</b>	<b>1 710 693</b>	<b>238 560</b>	<b>OGÓLEM</b>	<b>414 034</b>	<b>1 760 027</b>	<b>225 913</b>
Niemcy	85 224	365 239	36 143	Niemcy	96 176	408 838	41 319
Wielka Brytania	48 650	208 495	17 974	Wielka Brytania	52 801	224 470	19 071
Francja	35 909	153 892	16 259	Francja	36 035	153 176	16 334
Niderlandy	33 134	141 998	20 458	Niderlandy	31 229	132 744	19 388
Republika Czeska	26 173	112 165	13 957	Republika Czeska	28 657	121 814	14 927
Słowacja	18 266	78 284	11 767	Hiszpania	23 577	100 235	7 665
Hiszpania	15 370	65 873	5 468	Słowacja	16 412	69 769	9 170
Belgia	14 178	60 762	7 065	Belgia	12 380	52 632	5 448
Węgry	8 386	35 940	5 145	Litwa	9 752	41 460	6 123
Irlandia	7 745	33 192	2 561	Węgry	9 590	40 767	5 445
Hongkong	7 707	33 030	6 384	Hongkong	8 725	37 112	5 991
Litwa	7 684	32 930	5 398	Rumunia	8 056	34 237	5 285
Austria	7 434	31 859	2 830	Austria	7 182	30 530	2 544
Bulgaria	7 078	30 333	7 049	Kuba	6 501	27 639	8 151
Rumunia	6 631	28 419	4 216	Ghana	5 986	25 450	8 074
Chiny	6 599	28 280	3 930	Irlandia	5 929	25 198	1 989

dane wstępne

Mięso drobiowe - kod CN 0207							
WAŻNIEJSZE KRAJE							
IMPORT							
I-II 2019r				I -II 2020r			
Kraj	Wartość [tys. EUR]	Wartość [tys. PLN]	Wolumen [tony]	Kraj	Wartość [tys. EUR]	Wartość [tys. PLN]	Wolumen [tony]
<b>OGÓLEM</b>	<b>22 234</b>	<b>95 286</b>	<b>15 369</b>	<b>OGÓLEM</b>	<b>13 822</b>	<b>58 763</b>	<b>9 595</b>
Ukraina	7 730	33 129	5 764	Niemcy	6 516	27 687	3 755
Niemcy	6 193	26 541	3 415	Wielka Brytania	2 492	10 591	1 388
Wielka Brytania	2 819	12 080	1 430	Ukraina	1 010	4 306	767
Słowacja	918	3 936	1 552	Szwecja	808	3 438	926
Węgry	780	3 344	440	Węgry	719	3 060	766
Włochy	735	3 151	728	Włochy	609	2 590	591
Francja	583	2 497	194	Niderlandy	429	1 823	506
Niderlandy	512	2 196	524	Francja	295	1 257	67
Rumunia	423	1 815	174	Rumunia	204	865	88
Szwecja	374	1 602	319	Dania	192	816	90
Hiszpania	299	1 283	155	Słowacja	107	455	247
Dania	184	787	138	Belgia	105	449	156
Belgia	172	736	94	Republika Czeska	105	447	98
Austria	155	665	36	Hiszpania	59	250	19
Finlandia	138	593	179	Irlandia	39	164	39
Irlandia	89	380	143	Litwa	29	122	19

dane wstępne

drób żywy - kod CN 0105							
WAŻNIEJSZE KRAJE							
EKSPORT							
I-II 2019r				I-II 2020r			
Kraj	Wartość [tys. EUR]	Wartość [tys. PLN]	Wolumen [tony]	Kraj	Wartość [tys. EUR]	Wartość [tys. PLN]	Wolumen [tony]
<b>OGÓLEM</b>	<b>12 925</b>	<b>55 394</b>	<b>6 802</b>	<b>OGÓLEM</b>	<b>10 537</b>	<b>44 823</b>	<b>4 685</b>
Niemcy	8 444	36 189	6 049	Niemcy	5 608	23 861	3 803
Ukraina	2 424	10 386	266	Ukraina	3 099	13 178	371
Białoruś	948	4 064	97	Białoruś	474	2 019	53
Niderlandy	355	1 522	316	Niderlandy	423	1 797	378
Chiny	211	905	1	Rosja	292	1 240	7
Litwa	190	815	67	Słowacja	284	1 207	40
Rosja	138	592	3	Republika Czeska	132	563	12
Brazylia	124	532	0	Litwa	122	520	10
Republika Czeska	54	233	2	Rumunia	78	332	11
Egipt	36	155	1	Egipt	24	103	1
				Wietnam	1	3	0

dane wstępne

drób żywy - kod CN 0105							
WAŻNIEJSZE KRAJE							
IMPORT							
I-II 2019r				I-II 2020r			
Kraj	Wartość [tys. EUR]	Wartość [tys. PLN]	Wolumen [tony]	Kraj	Wartość [tys. EUR]	Wartość [tys. PLN]	Wolumen [tony]
<b>OGÓLEM</b>	<b>24 817</b>	<b>106 357</b>	<b>18 257</b>	<b>OGÓLEM</b>	<b>26 926</b>	<b>114 470</b>	<b>18 537</b>
Niderlandy	5 777	24 760	2 824	Niemcy	6 061	25 755	1 760
Niemcy	5 371	23 019	2 208	Węgry	4 011	17 058	3 453
Węgry	4 008	17 177	3 783	Republika Czeska	3 810	16 187	3 090
Republika Czeska	3 276	14 039	2 977	Słowacja	2 535	10 781	4 513
Słowacja	1 960	8 400	3 783	Dania	2 489	10 594	197
Dania	1 169	5 012	120	Niderlandy	2 326	9 885	1 600
Litwa	1 119	4 796	1 930	Austria	1 692	7 196	117
Austria	1 108	4 748	71	Włochy	1 060	4 511	1 766
Francja	558	2 390	86	Wielka Brytania	912	3 877	21
Szwecja	219	936	3	Francja	868	3 686	178
Finlandia	122	525	5	Litwa	738	3 135	641
Łotwa	85	365	315	Łotwa	223	952	761
Belgia	25	109	36	Kanada	155	660	9
Rumunia	19	81	115	Rumunia	45	193	433

dane wstępne

**Makroregiony:**

Północny :Woj.: pomorskie, warmińsko – mazurskie, podlaskie, kujawsko – pomorskie.

Centralny : Woj.: mazowieckie, łódzkie.

Południowo-Wschodni: Woj.: lubelskie, świętokrzyskie, podkarpackie, małopolskie, śląskie.

Zachodni: Woj.: opolskie, dolnośląskie, wielkopolskie, lubuskie, zachodnio-pomorskie.

**Wydawca:**

Ministerstwo Rolnictwa i Rozwoju Wsi, Departament Przetwórstwa i Rynków Rolnych  
ul. Wspólna 30

00-930 Warszawa

tel. (022) 623-16-06

fax (022) 623-27-06

Internet: [strona ZSRiR](#)

**Autor:**

Małgorzata Czeżko, tel. (022) 623-16-06; E-mail: [Małgorzata.Czeżko@minrol.gov.pl](mailto:Malgorzata.Czeżko@minrol.gov.pl)

**Warunki otrzymywania biuletynu:**

Biuletyn udostępniany jest wszystkim zainteresowanym bezpłatnie.