



# POLSKI ZWIĄZEK MOTOROWY

Członek Międzynarodowych Federacji FIA, FIM, AIT, FICC, UEM  
Okręgowy Zespół Działalności Gospodarczej Sp. z o.o.  
BIURO CERTYFIKOWANYCH RZECZOZNAWCÓW TECHNIKI SAMOCHODOWEJ,  
RUCHU DROGOWEGO, MASZYN I URZĄDZEŃ

31-982 Kraków, ul. Bp. Tomickiego 4; tel. 12 422 34 90, 668 563 526; fax 12 425 85 14; e-mail: rzeczoznawcy.krakow@pzm.pl  
Oddziały: 28-200 Staszów, ul. Opatowska 63; 25-028 Kielce, ul. Krakowska 32

Wycena numer: 160/BR/2023

08. 03. 2023

z dnia: 2023/03/07

Wykonawca wyceny : mgr inż. Wojciech Pawlikowski

Właściciel: AGENCJA RESTRUKTURYZACJI I MODERNIZACJI ROLNICTWA

Adres: Aleja JANA PAWŁA II 70, 00-175 WARSZAWA

Zadanie: Określenie wartości rynkowej pojazdu

## DANE IDENTYFIKACYJNE POJAZDU

Dane: [T] III-2023

Marka: SUZUKI

Rok produkcji: 2012

Model: Jimny 1.3 MR'98

Wersja: Club

Nr rejestracyjny: WI 5733S

Rodzaj pojazdu: Samochód terenowy

VIN: JSAFJB43V00529761

Nr INFO-EKSPERT	036-00564
Data pierwszej rejestracji	2012/06/26
Data ważności badania technicznego	2023/07/28
Data oględzin	2023/03/06
Wskazanie drogomierza	198657 km
Okres eksploatacji pojazdu (12/06/26-23/03/07)	128 mies.
Kolor powłoki lakierowej, (rodzaj lakieru)	Zielony 2-warstwowy z efektem metalicznym
Dop. masa całk.	1420 kg
Rodzaj nadwozia	kombi (uniwersalne) 3 drzwiowe 4 osobowe
Konstrukcja	rama
Oznaczenie silnika	M13A VVT
Jednostka napędowa	z zapłonem iskrowym (wtrysk)
Pojemność / Moc silnika	1328 ccm / 63kW (86KM)
Liczba cylindrów / Układ cylindrów / Liczba zaworów	4 / rzędowy / 16
Rodzaj skrzyni biegów	manualna
Rodzaj napędu	4WD (4x4)

Wartość rynkowa brutto wyżej zidentyfikowanego pojazdu, określona na dzień wykonania opinii wynosi:

**30500 PLN**

w tym VAT (23,0%) 5703,25 PLN

## ZAŁĄCZNIKI

- 1 Wycena wartości - druk podstawowy
- 2 Wycena wartości - arkusz kontrolny
- 3 Dokumentacja fotograficzna

POLSKI ZWIĄZEK MOTOROWY  
Okręgowy Zespół Działalności Gospodarczej Sp.z.o.o.  
Biuro Certyfikowanych Rzeczoznawców  
Techniki Samochodowej i Ruchu Drogowego  
31-982 Kraków, ul. Bp. Tomickiego 4  
Tel.668 563 526 NIP:676-007-78-04

Wykonawca wyceny : mgr inż. Wojciech Pawlikowski

Właściciel: AGENCJA RESTRUKTURYZACJ I MODERNIZACJI ROLNICTWA

Adres: Aleja JANA PAWŁA II 70, 00-175 WARSZAWA

Zadanie: Określenie wartości rynkowej pojazdu

**DANE IDENTYFIKACYJNE POJAZDU**

Dane: [T] III-2023

Marka: SUZUKI

Rok produkcji: 2012

Model: Jimny 1.3 MR`98

Wersja: Club

Nr rejestracyjny: WI 5733S

Rodzaj pojazdu: Samochód terenowy

VIN: JSAFJB43V00529761

Nr INFO-EKSPERT	036-00564
Data pierwszej rejestracji	2012/06/26
Data ważności badania technicznego	2023/07/28
Data oględzin	2023/03/06
Wskazanie drogomierza	198657 km
Okres eksploatacji pojazdu (12/06/26-23/03/07)	128 mies.
Kolor powłoki lakierowej, (rodzaj lakieru)	Zielony 2-warstwowy z efektem metalicznym
Dop. masa całkowita	1420 kg
Rodzaj nadwozia	kombi (uniwersalne) 3 drzwiowe 4 osobowe rama
Konstrukcja	M13A VVT
Oznaczenie silnika	z zapłonem iskrowym (wtrysk)
Jednostka napędowa	1328 ccm / 63kW (86KM)
Pojemność / Moc silnika	4 / rzędowy / 16
Liczba cylindrów / Układ cylindrów / Liczba zaworów	manualna
Rodzaj skrzyni biegów	4WD (4x4)
Rodzaj napędu	

**WYPOSAŻENIE STANDARDOWE (2009.03-2012.12)**

L.p.	Nazwa elementu wyposażenia	L.p.	Nazwa elementu wyposażenia
1	Głośniki 2 szt.	11	Szyba tylna ogrzewana
2	Immobilizer	12	Szyby atermiczne
3	Klimatyzacja	13	Światło dodatkowe STOP
4	Napinacze przednich pasów bezpieczeństwa z kontrolą naciągu	14	Tapicerka tekstylna
5	Obrotomierz	15	Wspomaganie układu kierowniczego
6	Oparcie siedzeń tylnych dzielone	16	Wycieraczka szyby tylnej
7	Pasy bezpieczeństwa przednie z regulacją wysokości mocowania	17	Zagłówki foteli przednich
8	Poduszka powietrzna kierowcy	18	Zagłówki siedzeń tylnych 2 szt.
9	Poduszka powietrzna pasażera	19	Zegar cyfrowy
10	Przygotowanie do montażu radia		
L.p.	Nazwa pakietu / elementu pakietu wyposażenia standardowego		
1	ABS + EBD - system dystrybucji siły hamowania ABS - system zapobiegający blokowaniu kół System dystrybucji siły hamowania elektroniczny EBD		

**WYPOSAŻENIE DODATKOWE**

L.p.	Nazwa elementu wyposażenia	Wartość [PLN]
1	+Autoalarm	215
2	Lakier metalizowany	810
3	+Radioodtwarzacz CD	28
4	+Światła do jazdy dziennej	56

**OPIS ZAMONTOWANEGO W POJEŹDZIE OGUMIENIA**

Koło	Marka, typ	Bieżnik [mm]	Zużycie [%]
Przednie lewe:	BRIDGESTONE 205/70 R15 96S	DM-V2 TL FR	7,0 42
Przednie prawe:	BRIDGESTONE 205/70 R15 96S	DM-V2 TL FR	7,0 42

Tylnie lewe:	BRIDGESTONE 205/70 R15 96S	DM-V2 TL FR	7,0	42
Tylnie prawe:	BRIDGESTONE 205/70 R15 96S	DM-V2 TL FR	7,0	42
Zapasowe:	BRIDGESTONE 205/70 R15 96T	DUELER H/T 684 TL		50

**KOREKTY**

WARTOŚĆ BAZOWA BRUTTO (130 mies.) ..... 35 450 PLN

KOREKTA ZA WYPOSAŻENIE DODATKOWE ..... 1 109 PLN

*Wyposażenie pojazdu powoduje powiększenie wartości pojazdu, gdy jest wyposażeniem ponadstandardowym oraz jest sprawne, czyli zdolne do spełnienia swojej funkcji. Wielkość korekty wartości bazowej, związanej z wyposażeniem dodatkowym pojazdu została określona na podstawie udziału tego wyposażenia w wartości standardowo wyposażonego nowego pojazdu z uwzględnieniem amortyzacji pojazdu i zwiększonej amortyzacji jego wyposażenia.*

KOREKTA ZA PIERWSZĄ REJESTRACJĘ ..... 122 PLN

*Korekta uwzględnia wpływ daty pierwszej rejestracji pojazdu (pierwszego dopuszczenia do ruchu po zakupieniu pojazdu nowego) na jego wartość. Przyjmuje się, że pojazd bazowy został zarejestrowany po raz pierwszy 2012/05/15. Pojazd wyceniany został zarejestrowany 1 miesiąc później, zatem jego okres eksploatacji jest krótszy od okresu eksploatacji pojazdu bazowego i stąd wynika dodatnia korekta wartości.*

KOREKTA ZA PRZEBIEG ..... - 4 863 PLN

*Korekta uwzględnia wpływ przebiegu pojazdu na jego wartość. Wartość bazowa (skorygowana o wpływ pierwszej rejestracji) została określona dla przebiegu normatywnego 138 400 km. Zweryfikowany przebieg wycenianego pojazdu jest większy od normatywnego o 60 257 km. Powoduje to zastosowanie korekty wartości w wysokości -13,26%.*

KOREKTA ZA OGUMIENIE ..... 200 PLN

*Korekta uwzględnia wpływ stanu ogumienia na wartość pojazdu. Zużycie poszczególnych opon zostało określone z uwzględnieniem zmierzonej wysokości ich bieżnika. Punktem odniesienia jest ogumienie o zużyciu 50%.*

KOREKTY RÓŻNE ..... - 1 564 PLN

W tym: [%] Wart. [PLN]

Korekta ze względu na serwisowanie pojazdu 5,0 1 590

*Zdecydowanie chętniej kupowane są pojazdy o udokumentowanym stanie technicznym, potwierdzonym książką serwisową przeglądów technicznych i napraw. W praktyce użytkowania samochodów w Polsce wykonywanie przeglądów okresowych w sieci serwisowej producenta jest stosowane w początkowym okresie, zwykle nie przekraczającym 5 lat. Brak dokumentacji serwisowej szczególnie w pierwszych latach użytkowania pojazdu może być powodem stosowania korekty ujemnej a regularne wykonywanie przeglądów starszych pojazdów udokumentowane w książce serwisowej lub rachunkami i potwierdzone dobrym stanem technicznym pojazdu korekty dodatniej.*

Konieczne naprawy pojazdu -9,4 -3 000

*Konieczność wykonania naprawy wycenianego pojazdu jest podstawą do obniżenia jego wartości w stosunku do wartości pojazdu sprawnego. O wielkości korekty decyduje koszt naprawy przywracającej pojazd do stanu technicznego odpowiedniego do okresu użytkowania pojazdu, jego przebiegu i ogólnego stanu technicznego.*

Pojazd służbowy -3,0 -954

Komolet opon wielosezonowych Barum 2,5 800

**KOMENTARZ**

Pojazd pochodzi z Polskiej sieci dealerskiej.

ARiMR jest w posiadaniu pojazdu od początku eksploatacji.

Serwisowany.

Posiada pełną dokumentację serwisową (do wglądu u właściciela) oraz dwa oryginalne kluczyki.

Numery identyfikacyjne VIN pojazdu odczytane z natury:

- tabliczka znamionowa czytelna, zgodna z dowodem rejestracyjnym, bez widocznych zmian mechanicznych

- stały VIN oznaki korozji

Silnik:

Poziom płynów eksploatacyjnych w normie.

Widoczne zabrudzenia eksploatacyjne silnika.

Rozruch oraz praca silnika w warunkach parkingowych w normie.

Wycieków nie stwierdzono.

Podwozie:

Podwozie ok. 3 lata temu zakonserwowane.

Działanie układu hamulcowego w warunkach parkingowych w normie.

Hamulec postojowy sterowany manualnie. Działanie hamulca postojowego w warunkach parkingowych w normie.

Działanie układu kierowniczego w warunkach parkingowych w normie, na elementach układu ogniska korozji.

Układ wydechowy - sprawny, na elementach układu widoczne ogniska korozji

Zawieszenie - sprawne, na elementach układu widoczne ogniska korozji

Układ przeniesienia napędu:

Skrzynia biegów manualna 5-cio stopniowa. Działanie skrzyni biegów w warunkach parkingowych w normie.

Układ sprzęgła sprawny.

Napęd 4WD 4x4.

Obręcze kół stalowe korodują.

Na wyposażeniu pojazdu komplet opon wielosezonowych Barum.

Nadwozie:

Barwa nadwozia zielona, lakier 2 - warstwowy metalizowany

Obecne uszkodzenia:

Ma wszystkich elementach nadwozia zarysowania powłoki lakierowej.

Brak anteny.

Korozja w okolicach wlewu paliwa.

Drzwi tylne pęknięty lakier, korozja w lewej części.

Klamka drzwi tylnych wyrwana.

Wnętrze:

Deska rozdzielcza, wykładziny podłogi, dachu, drzwi, foteli, komory bagażnika - widoczne zabrudzenia eksploatacyjne

Układ klimatyzacji:

Działanie prawidłowe.

Instalacje elektroniczne:

Prawidłowe działanie poszczególnych układów.

Komputer i inne urządzenia pokładowe:

Działanie prawidłowe.

Oświetlenie kompletne i sprawne technicznie.

**Wartość rynkowa brutto wyżej zidentyfikowanego pojazdu, określona na dzień wykonania opinii wynosi:**

**30500 PLN**

(słownie: trzydzieści tysięcy pięćset złotych)

w tym VAT (23,0%) 5703,25 PLN

**Wartość określono na podstawie:**

- notowań wartości rynkowych z bazy pojazdów "Komputerowego Systemu INFO-EKSPERT" na III-2023 zaakceptowanych przez wykonawcę opinii,
- korekt mających wpływ na wartość pojazdu.



mgr inż. Wojciech Pawlikowski

Polski Związek Motorowy

RZECZOZNAWCA  
System INFO-EKSPERT  
/SRTSiRD

**ARKUSZ USTALENIA WARTOŚCI POJAZDU**

POLSKI ZWIĄZEK MOTOROWY

Okręgowy Zespół Działalności Gospodarczej Sp.z.o.o

Biuro Certyfikowanych Rzeczoznawców

Techniki Samochodowej i Ruchu Drogowego

31-982 Kraków, ul. Bp. Tomickiego 4

Tel.668 563 526 NIP:676-007-78-04

do wyceny nr: 160/BR/2023

z dnia: 2023/03/07

Wykonawca wyceny : mgr inż. Wojciech Pawlikowski

Właściciel: AGENCJA RESTRUKTURYZACJ I MODERNIZACJI ROLNICTWA

Adres: Aleja JANA PAWŁA II 70, 00-175 WARSZAWA

Zadanie: Określenie wartości rynkowej pojazdu

**DANE IDENTYFIKACYJNE POJAZDU**

Dane: [T] III-2023

Marka: SUZUKI

Rok produkcji: 2012

Model: Jimny 1.3 MR'98

Wersja: Club

Nr rejestracyjny: WI 5733S

Rodzaj pojazdu: Samochód terenowy

Nr IE: 036-00564

**USTALENIE WARTOŚCI POJAZDU**

Ostatnia cena nowego pojazdu: 57 900 PLN brutto na 12/2012

**KATALOG WARTOŚCI BAZOWYCH (BRUTTO):**

rok	mies.	wart. z katal. [PLN]	wart. zadana [PLN]
2012	05	35450	35450
2011	05	33700	33700
2010	05	32000	32000
2009	05	30400	30400

WARTOŚĆ BAZOWA BRUTTO (130 mies.) ..... **35 450 PLN**Normatywny okres eksploatacji ..... **130 mies.**DATA PIERWSZEJ REJESTRACJI (rok/mies/dn) ..... **2012/06/26**Rzeczywisty okres eksploatacji ..... **128 mies.**KOREKTA ZA PIERWSZĄ REJESTRACJĘ ..... **122 PLN po korekcie: 35 572 PLN****LISTA WYPOSAŻENIA:**

Lista wyposażenia na podstawie informacji z bazy danych na okres: 2009.03-2012.12

**WYPOSAŻENIE DODATKOWE:**

L.p.	Nazwa elementu wyposażenia	wta	data zam.	wpa	[%]	Wsp.	Wart. [PLN]
1	Autoalarm	0,75			1,24*	0,49	215
2	Lakier metalizowany	0,50			3,45	0,66	810
3	Radioodtwarzacz CD	1,00			0,25*	0,32	28
4	Światła do jazdy dziennej	1,00			0,49*	0,32	56

KOREKTA ZA WYPOSAŻENIE DODATKOWE ..... **1 109 PLN**KOREKTA ZA WYPOSAŻENIE ..... **1 109 PLN po korekcie: 36 681 PLN**Przebieg normatywny ..... **138 400 km**Przebieg rzeczywisty odczytany ..... **198 657 km**KOREKTA ZA PRZEBIEG ..... **- 4 863 PLN po korekcie: 31 818 PLN****ZASTOSOWANE KOREKTY RÓŻNE:**

Opis korekty	[%]	Wart. [PLN]
Korekta ze względu na serwisowanie pojazdu	5,0	1 590
Konieczne naprawy pojazdu	-9,4	-3 000
Pojaz służbowy	-3,0	- 954
Komplet opon wielosezonowych Barum	2,5	800

KOREKTY RÓŻNE ..... **- 1 564 PLN po korekcie: 30 254 PLN**

Biuro Certyfikowanych Rzeczoznawców

STAN OGUMIENIA:

Techniki Samochodowej i Ruchu Drogowego

31-982 Kraków, ul. Bp. Tomickiego 4

167 068 563 929 NIP 149 071 834

Oś	Koło	Cena [PLN]	Zuż. [%]	Bieżn [mm]	Koło	Cena [PLN]	Zuż. [%]	Bieżn [mm]	Koło	Cena [PLN]	Zuż. [%]	Bieżn [mm]
Przednia					Lewe:	624	42	7				
									Prawe:	624	42	7
Tylna					Lewe:	624	42	7				
									Prawe:	624	42	7
									Zapasowe:	765	50	

KOREKTA ZA OGUMIENIE ..... **200 PLN po korekcie: 30 454 PLN**

UWAGI

Podpisując niniejszą opinię rzeczoznawca zastrzega się, że nie bierze odpowiedzialności za ukryte uszkodzenia, wady tworzywa lub montażu badanego obiektu oraz zmiany zaistniałe po dniu badania.

WARTOŚĆ RYNKOWA BRUTTO PO ZAOKRĄGLENIU ..... **30 500 PLN**

  
 mgr inż. Wojciech Pawlikowski  
 Polski Związek Motorowy  
 3.05  
 RZECZOZNAWCA

**DANE IDENTYFIKACYJNE POJAZDU**

**Dane: [T] III-2023**

Marka: SUZUKI

Rok produkcji: 2012

Model: Jimny 1.3 MR`98

Wersja: Club

Nr rejestracyjny: WI 5733S

Rodzaj pojazdu: Samochód terenowy



20230306\_095716



20230306\_095721



20230306\_095735



20230306\_095739



20230306\_095744

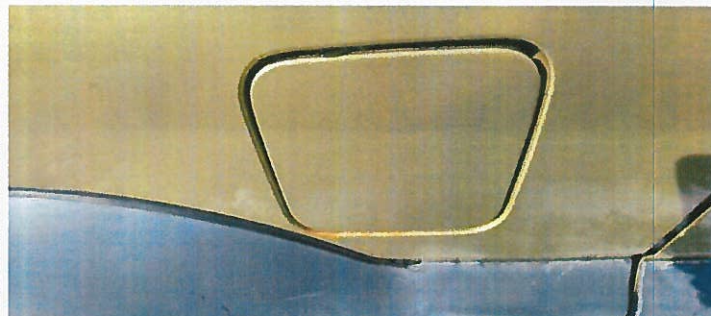

20230306\_095752

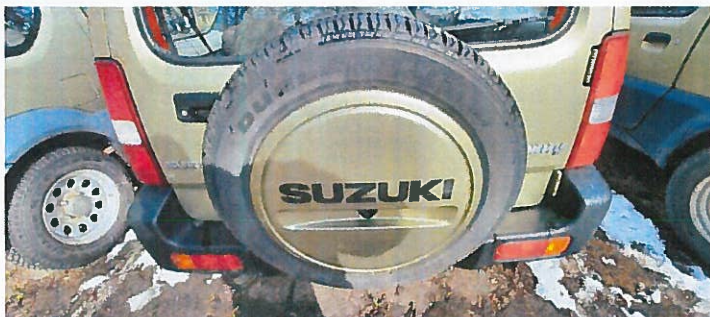

20230306\_095758



20230306\_095805

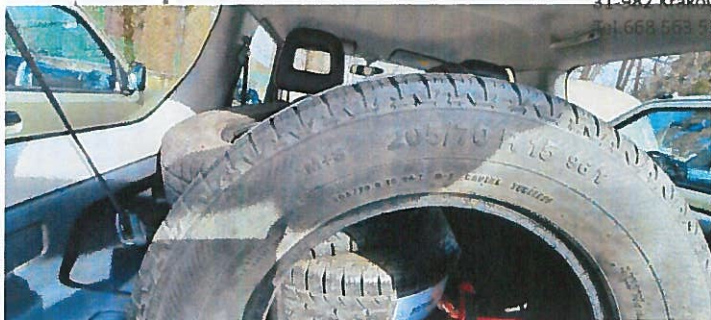

20230306\_095807



20230306\_095811



20230306\_095827



20230306\_095831



20230306\_095835



20230306\_095837



20230306\_095839



20230306\_095841



20230306\_095906



20230306\_100309





20230306\_100315



20230306\_100341



20230306\_100347



