



ZINTEGROWANY SYSTEM ROLNICZEJ INFORMACJI RYNKOWEJ

RYNEK OWOCÓW I WARZYW ŚWIEŻYCH

NR 39/2023

05.10.2023 r.

Notowania za okres: 25.09 – 03.10.2023 r.

Biuletyn tygodniowy.

Informacje zamieszczane w niniejszym biuletynie przekazywane są przez podmioty włączone do Zintegrowanego Systemu Rolniczej Informacji Rynkowej (ZSRIR).

Podstawy prawne:

- ustawa z dnia 30 marca 2001 r. o rolniczych badaniach rynkowych (Dz.U. 2015, poz. 1160 – tekst jednolity);
- rozporządzenie Ministra Rolnictwa i Rozwoju Wsi z dnia 8 marca 2021 r. w sprawie zbieranych danych rynkowych (Dz. U. z 2021 r., poz. 589).

Spis treści

1. Ceny skupu – Instytut Ekonomiki Rolnictwa i Gospodarki Żywnościowej	3
1.1. Ceny skupu netto w zakładach przetwórczych i chłodniach (zł/kg)	3
2. Średnie tygodniowe ceny producenta – Krajowa Rada Izb Rolniczych	6
3. Rynek hurtowy	7
3.1. Cena warzyw na rynkach hurtowych	6
3.2. Cena owoców na rynkach hurtowych	8
3.3. Zmiana cen hurtowych dla wybranego asortymentu owoców i warzyw	9
4. Ceny jabłek – organizacje producentów	10
4.1. Ceny jabłek w skupie	10
4.2. Ceny jabłek w sprzedaży	10
5. Średnie ceny zakupu owoców i warzyw płacone przez sieci handlowe	11
6. Wykresy – średnie ceny na rynkach hurtowych 2023r.	12
7. Wykres – średnie ceny jabłek w Polsce w 2022/23 r.	13

Dodatkowe informacje.

1. Informacje dot. cen skupu dostarczane są przez IERiGŻ Zakład Ekonomiki Gospodarstw Rolnych i Ogrodniczych

2. Informacje dot. cen producenta dostarczane są przez KRIR MRiRW

3. Informacje dot. cen hurtowych dostarczone są przez przedstawicieli niżej wymienionych rynków hurtowych i ośrodków doradztwa rolniczego.

Warszawski Rolno-Spożywczy Rynek Hurtowy S.A. – **Bronisze** – www.bronisze.com.pl; **Gięda** - Białystok
Podlaskie Centrum Rolno Towarowe S.A. - <https://www.podlaskiecentrum.pl/>; **Lubelski Rynek Hurtowy S.A.**
– **Lublin** – www.elizowka.pl, **Wielkopolska Gildia Rolno-Ogrodnicza S.A.** – **Poznań** – www.wgro.com.pl;
Podkarpackie Centrum Hurtowe Agrohurt S.A. – **Rzeszów** – www.mgrt.rzeszow.pl; **Zachodniopomorskie
Centrum Hurtowe Rolhurt-** www.rolhurt.pl, **Mewat Bydgoszcz** - www.targowisko.mewat.pl, **Rolno-
spożywczy rynek hurtowy-** <http://www.targpiast.com.pl/>, **Łódzki Rynek Hurtowy ZIAZDOWA S.A.**
<https://zjazdowa.com.pl/>, **Radomska Gięda Rolna** - <https://rsrh-radom.pl/>, **Targowisko Miejskie
Sandomierz** - <http://targowiskasandomierz.pl/>, **Kompleks Handlowy RYBITWY** - <https://khrybitwy.pl/>.

4. Informacje dot. cen targowiskowych ziemniaków i cebuli dostarczone są przez pracowników ośrodków doradztwa rolniczego.

1. Ceny skupu – Instytut Ekonomiki Rolnictwa i Gospodarki Żywnościowej

1.1. Ceny skupu netto w zakładach przetwórczych i chłodniach (zł/kg)

Ceny skupu netto w zakładach przetwórczych i chłodniach zbierane 2-3 X 2023 r. (zł/kg)							
Województwa	Pomidory do mrożenia	Cebula obrana	Cebula w fusce	Marchew na kostkę	Marchew na plastry	Kalafior różyczkowy	Brokuł różyczkowy
kujawsko-pomor.	0,85-0,90z			0,40z			
kujawsko-pomor.			0,90z				
kujawsko-pomor.		1,70z	0,90z-0,93z		0,50z		
kujawsko-pomor.		1,70z-1,75z				1,60z/l	3,20z/II-3,25z/I
lubelskie	0,90z						3,20z/II
lubelskie							
lubelskie							
lubelskie						1,50z/II-1,60z/I	
lubuskie							
łódzkie							
łódzkie							
małopolskie					0,55z		
mazowieckie		1,70z-1,78z					
mazowieckie				0,42z			
podkarpackie	0,85-0,90z						
podkarpackie			0,90z				
podlaskie					0,60z		
podlaskie						1,50z/II-1,60z/II	3,20z/II-3,25z/I
śląskie							
świętokrzyskie							
wielkopolskie	0,90z						
wielkopolskie							
zachodnio-pomor.	0,90z						
średnio	0,85-0,90z	1,70-1,75z	0,90z-0,93z	0,40z-0,42z	0,55-0,60z	1,50z/II-1,60z/I	3,20z/II-3,25z/I
tydzień temu	0,85-1,00z	1,70z-1,80z	0,90z-0,95z	-	0,55-0,60z	1,45z/II-1,62z/I	3,20z/II-3,27z/I
rok temu	0,90z	1,90-2,24z	1,26z	0,35z	0,52z	1,63z/II-1,87z/I	2,90z/II-3,23z/I

Województwa	Jabłka przemysłowe	Szpinak	Pory	Kapusta biała	Śliwki do mrożenia	Cukinia	Papryka czerwona drążona
kujawsko-pomor.							
kujawsko-pomor.		0,90-1,00z				0,50z/II-0,80z/I	
kujawsko-pomor.		1,00z	1,50	0,45z			
kujawsko-pomor.							
lubelskie	0,61z-0,62z						
lubelskie	0,60z-0,62z						
lubelskie	0,60z			0,50z			3,40z-3,60z/czerwona i żółta
lubelskie					1,40z-1,50z	0,60z/II	
lubuskie							
łódzkie						1,00z/I	
łódzkie	0,62z	1,00z	1,50-1,60z				
małopolskie	0,63z				1,45z-1,50z		3,60z/czerwona
mazowieckie					1,50z		
mazowieckie	0,62z-0,63z						
podkarpackie				0,50z			3,60z/czerwona
podkarpackie							
podlaskie							
podlaskie							
śląskie							
świętokrzyskie			1,60z				
wielkopolskie							
wielkopolskie							
zachodnio-pomor.							
średnio	0,60z-0,63z	0,90-1,00z	1,50-1,60z	0,45z-0,50z	1,40z-1,50z	0,50z/II-0,90z/I	3,40z-3,60z
tydzień temu	0,56-0,59z	0,90-1,00z-1,10z	-	0,45-0,51z	1,10z-1,30z	0,50z/II-1,10z/I	44z/czerwona-3,50z/żółta
rok temu	0,33-0,39z	0,70-0,80z	1,48z	0,85z	1,10z-1,20z/W	-	3,27/czerwona-3,43/żółta

Iz/ cena loco zakład, k/kontrakcja, kl.I/klasa I, kl.II/klasa II, extra/klasa ekstra, m/m"mokry" przemysł, s/"suchy" przemysł, W/Węgielka

1.2. Ceny skupu warzyw i owoców w spółdzielniach ogrodniczych (zł/kg)

Województwo	Buraki ćwikłowe	Cebula	Czosnek/główka	Fasola szparagowa	Kapusta biała	Kiszona kapusta	Ogórki kiszone	Pomidory
lubelskie						4,80		
lubelskie	1,20		1,45	5,90-7,90	0,78-0,90		5,90	4,20
łódzkie		1,62	1,40	7,00-7,80	0,68-0,95	4,90		
łódzkie	1,20				0,65-0,80		7,80	4,40
małopol.	1,18		1,45			4,70	6,90	4,55
małopol.		1,65				4,60	7,56	4,60
małopol.	1,19				0,65-0,86	4,50		
małopol.	1,18	1,67	1,47	6,80-7,50			6,90	4,56
mazowiec.	1,20	1,66	1,48	6,90-8,60		4,90	7,20	4,40
podkarp.	1,24				0,65-0,80			4,70
podkarp.	1,18	1,65	1,45		0,64-0,75		6,80	
Cena średnia	1,20	1,65	1,45	5,90-7,90	0,64-0,95	4,73	7,01	4,49
dwa tygodnie temu	1,52	1,88	1,51	5,80-7,80	0,65-1,20	5,21	5,70	3,62
rok temu	1,26	1,81	1,01	7,70	1,45-1,66	3,17	5,68	4,20

Województwo	Ogórki spod osłon	Rzodkiewka/b	Marchew (myta)	Pieczarki	Pietruszka	Pory	Selery	Brokuły/a	Kalafior/a	Papryka czerwona
lubelskie	3,25			6,25	3,85	2,80	3,20	3,250-3,60	3,80	3,40-3,90
małopol.	3,30	1,65	0,90-1,10	3,30	3,95	2,95	3,30	3,30-3,80	3,74	3,50-3,70
małopol.		1,50			3,99					
małopol.	3,40	1,60	0,80-1,25	5,80	4,28	3,10	3,40	3,50-3,88	3,66	
mazowiec.	3,45	1,55	0,90	5,90	4,31	2,95	3,80	3,45-3,70	3,70	3,40-3,80
podkarp.		1,55	0,75-1,10	6,00	3,78		3,50	3,45-3,66	3,66	
podkarp.	3,60	1,45	0,75-0,90	6,55		2,89	3,55			
Cena średnia	3,40	1,55	0,80-1,25	5,63	4,03	2,94	3,46	3,25-3,88	3,71	3,50-3,80
dwa tygodnie temu	2,69	1,75	1,37	6,50	5,30	2,82	3,46	3,30-4,00	3,94	3,00-3,80
rok temu	3,70	1,45	1,24	7,23	3,01	2,65	2,77	3,31	3,92	4,12

a/sztuka,b/peczek

Województwo	Jabłka deserowe	Jabłka przemysłowe	Gruszki	Śliwki	Maliny
lubelskie	1,35-1,90	0,55-0,58		2,50-3,70	18,00-29,00
łódzkie	1,25-1,59				
łódzkie			2,50-3,60	2,80-3,90	24,50-25,00
łódzkie		0,54-0,56			26,00-29,00
małopolskie	1,40-1,90		2,70-3,60		
małopolskie				2,45-3,60	
małopolskie					
małopolskie		0,50-0,57			
małopolskie			2,80-3,60		27,50-29,00
mazowiec.	1,28-1,78			2,45-3,80	
mazowiec.		0,53-0,58			
podkarp.	1,45-1,94		2,75-3,60		
podkarp.				2,60-3,90	
Cena średnia	1,25-1,94	0,50-0,58	2,50-3,60	2,45-3,90	24,50-29,00
dwa tygodnie temu	1,15-1,88	0,47-0,52	2,40-3,40	1,65-3,90	15,00-26,00
rok temu	0,90-1,45	0,30-0,34	2,60-3,50	1,20-1,50	-

s/"suchy" przemysł, */jabłka w kal. 65+ i do średniej nie wliczana jest odmiana Antonówka

2. Średnie tygodniowe ceny producenta – Krajowa Rada Izb Rolniczych

Województwo/Towar	Mazowieckie			Świętokrzyskie			Wielkopolskie		
	25.09 - 01.10.2023r. cena w zł/kg (szt*)	18.09 - 24.09.2023r. cena w zł/kg (szt*)	tygodniowa zmiana ceny w %	25.09 - 01.10.2023r. cena w zł/kg (szt*)	18.09 - 24.09.2023r. cena w zł/kg (szt*)	tygodniowa zmiana ceny w %	25.09 - 01.10.2023r. cena w zł/kg (szt*)	18.09 - 24.09.2023r. cena w zł/kg (szt*)	tygodniowa zmiana ceny w %
Jabłka (op.5-20 kg) Golden delicious (70/80mm)	--	--	--	--	--	--	--	--	--
Jabłka (op.5-20 kg) Jonagold+Jonagored (70/80mm)	--	--	--	--	--	--	--	--	--
Jabłka (op.5-20 kg) Idared (70/80mm)	--	--	--	--	--	--	--	--	--
Jabłka (op.5-20 kg) Champion (70/80mm)	2,00	2,00	--	--	--	--	--	--	--
Jabłka (op.5-20 kg) Boskoop (70/80mm)	2,50	2,30	8,7	2,00	2,00	0,0	--	--	--
Jabłka (op.5-20 kg) Gala (65/70mm)	--	--	--	1,70	1,70	0,0	--	--	--
Gruszki (op.5-20 kg) Lukaszówka (65/70 mm)	3,00	3,00	0,0	2,75	3,25	-15,4	--	--	--
Cebula żółta 40-80 mm; op.5-25 kg	--	--	--	--	--	--	--	--	--
Cebula biała 40-80 mm op.5-25 kg	1,85	1,85	0,0	2,00	2,00	0,0	2,00	2,00	0,0
Marchew wszystkie odmiany pakowane luzem	1,00	1,00	0,0	1,00	1,00	0,0	1,20	1,20	0,0
Pietruszka korzeń op. 10 kg	--	--	--	3,50	3,50	0,0	3,70	4,50	-17,8
Pomidory, typ okrągły; op. 5-6 kg	--	--	--	4,90	4,40	11,4	4,90	5,28	-7,3
Ogórki, typ gładkie; op. 5-6 kg	--	--	--	3,25	3,00	--	3,51	3,50	0,2
Seler	--	--	--	3,80	3,80	0,0	3,20	3,50	-8,6
Sałata masłowa za główkę	--	--	--	2,50	2,50	0,0	--	--	--
Szparagi biało/fioletowe >16mm	--	--	--	--	--	--	--	--	--
Burak ćwikłowy op. 10-15 kg	--	--	--	1,00	1,00	0,0	1,10	1,10	0,0
Kalafior 12-20 cm	--	--	--	3,50	3,50	0,0	3,50	4,50	-22,2
Kapusta biała zł/kg	--	--	--	0,90	0,90	--	1,08	1,00	7,6
Rzodkiewka za pęczek 1 szt	--	--	--	1,50	1,50	0,0	--	--	--
Ziemniaki (op. 15 kg)	--	--	--	1,05	1,20	-12,5	--	--	--
Pieczarki 30-65 mm	--	--	--	12,00	12,00	0,0	--	7,00	--

Wykorzystanie możliwe wyłącznie z dokładnym podaniem źródła.

3. Rynek hurtowy

3.1. Ceny warzyw na rynkach hurtowych

		Bronisze		Kalisz		Lublin		Łódź		Poznań		Wrocław	
Data notowania		03.10.2023		03.10.2023		29.09.2023		03.10.2023		02.10.2023		02.10.2023	
Warzywa		Max	Min	Max	Min	Max	Min	Max	Min	Max	Min	Max	Min
KRAJOWE													
Buraki ćwikłowe	kg	0,70	1,00	1,20	1,60	1,60	1,80	1,00	1,80	2,00	2,80	1,50	2,00
Cebula biała	kg	1,60	2,25	2,00	2,40	2,40	2,67	1,67	2,67	2,50	2,80	2,00	3,00
Kalafior	szt.	3,50	4,00	2,50	3,50	6,00	6,00	3,00	6,00	4,50	5,50	4,00	6,00
Kapusta biała	kg	0,85	1,20	1,20	1,20			1,00	1,50	2,00	2,50		
Marchew	kg	0,80	1,30	1,20	1,50	1,80	2,00	1,50	2,50	2,00	2,50	1,50	2,00
Ogórki gruntowe	kg	4,50	6,50	3,50	5,00	4,00	5,50	1,50	5,00	5,00	6,00	3,00	6,00
Ogórki szklarniowe	kg	4,25	6,00	6,00	6,00	4,00	5,50	4,00	6,00	5,00	5,20	4,00	6,00
Papryka czerwona	kg	6,00	8,00	8,00	8,00			5,00	8,00	8,00	8,60	7,00	8,00
Papryka zielona	kg	4,00	4,50					3,00	6,00	5,00	6,00	6,00	7,00
Papryka żółta	kg	6,00	8,00	7,00	7,00	7,00	8,00			9,00	9,60	8,00	9,00
Pietruszka	kg	3,00	4,50	4,00	4,00	6,00	8,00	3,00	5,60	5,00	7,00	4,00	5,00
Pomidory	kg	5,00	6,00	6,00	6,00	2,00	7,00	4,17	6,67	5,00	5,83	4,50	5,00
Pomidory gruntowe	kg	1,20	3,00	2,50	3,00			1,94	3,61	2,50	3,33	1,80	2,50
Pomidory malinowe	kg	5,00	6,00	4,50	5,00	4,67	5,80	4,67	6,67	5,33	5,83	3,00	6,00
Pory	szt.	3,85	4,50	2,00	2,50	2,50	3,50	1,80	2,60	2,30	2,70	2,00	2,50
Rzodkiewka	peczek	1,75	2,20			1,80	2,00	1,50	2,20	1,60	2,00	1,40	2,00
Salata	szt.	2,75	3,33	2,08	2,08	2,50	2,50	2,00	3,50	4,50	6,00	2,50	3,00
Selery	kg	1,75	2,75	4,00	4,00	4,00	6,00	2,40	4,40	5,60	6,00	4,00	4,50
Ziemniaki	kg	1,20	2,00	1,33	1,60	1,80	2,00	1,07	1,73	1,87	2,67	1,50	1,90
Boczniaki	kg	13,50	20,00			18,67	20,00			27,50	30,00	22,50	25,00
Pieczarki	kg	8,00	11,00	8,00	8,00	5,50	9,30	8,67	10,67	10,00	11,00	6,00	10,00
IMPORTOWANE													
Czosnek	kg	9,00	13,00	12,00	14,00	16,00	25,00						

Wykorzystanie możliwe wyłącznie z dokładnym podaniem źródła.

3.2. Cena owoców na rynkach hurtowych

Miejscowość			Bronisze		Kalisz		Lublin		Łódź		Poznań		Wrocław	
Data notowania			03.10.2023		03.10.2023		29.09.2023		03.10.2023		02.10.2023		02.10.2023	
Owoce	Odm.	Jedn.	Min	Max	Min	Max	Min	Max	Min	Max	Min	Max	Min	Max
KRAJOWE														
Brzoskwinie		kg	6,00	7,00			4,50	5,00	5,30	6,60	7,00	8,00	4,00	10,00
Gruszki		kg	3,50	6,50	4,00	6,00	4,50	6,00	4,00	5,00	5,00	6,00	2,50	5,00
Jabłka														
	Antonówki	kg	3,00	4,00					2,00	3,33				
	Boskoop	kg									3,00	4,00		
	Celesta	kg			2,67	2,67			2,67	3,33				
	Cortland	kg									4,00	4,00		
	Delikates	kg	2,25	3,33	2,67	2,67			1,67	3,00	2,33	4,00		
	Empire	kg									3,00	4,00		
	Gala	kg									4,00	4,00		
	Ligol	kg	1,86	2,66					1,67	3,00	4,00	4,00		
	Lobo	kg			2,67	2,67			2,67	3,33	4,00	4,00		
	Papierówki	kg					2,00	2,67						
	Paulared	kg	2,33	3,33			1,60	2,60	1,67	3,00				
	Piros	kg					1,60	2,00						
	Rubin	kg									4,00	4,00		
	Szampion	kg	2,33	3,33	2,00	2,00					3,00	4,00		
	Szara Reneta	kg	3,00	4,00	2,67	2,67			1,67	2,67				
Maliny		kg	20,00	28,00	30,00	36,00	18,00	20,00	24,00	30,00	30,00	34,00	24,00	28,00
Morele		kg	5,00	8,00			11,00	13,00					5,00	11,00
Nektarynki		kg	6,75	8,50			7,00	9,00					7,00	9,00
Porzeczki czerwone		kg									22,00	24,00		
Śliwki		kg	4,00	6,00	4,00	6,00	4,50	5,00	3,00	5,00	5,00	6,00	4,00	6,00
Truskawki		kg	18,00	24,00	20,00	24,00			12,00	17,50	15,00	17,50	18,00	22,00
Winogrona		kg									7,00	9,00		
Wiśnie		kg					6,67	7,00					5,33	8,33
IMPORTOWANE														
Ananasy		szt.	4,55	5,00	6,00	15,00	6,00	7,00	9,00	10,00			7,00	10,00
Arbuzy		kg	2,50	3,75	2,50	3,00	3,00	3,60	3,00	3,60	3,80	4,50	3,00	5,00
Banany		kg	4,00	4,75	5,00	5,56	5,00	5,60	4,72	5,28	4,72	5,83	4,50	6,00
Brzoskwinie		kg			6,00	6,00	8,00	9,20	7,00	8,00	7,00	8,00		
Cytryny		kg	5,00	6,00			5,00	6,90	6,50	7,50	7,50	9,00	5,00	7,00
Grejpfruty		kg	4,50	6,00	5,00	7,00	6,00	7,00	5,29	5,88	6,43	6,79	6,00	10,00
Gruszki		kg	5,00	8,00					8,00	9,00	3,75	4,25		
Mandarynki		kg	9,00	11,00	9,00	9,00	9,00	12,66	8,00	10,00	9,00	10,00	9,00	11,00
Morele		kg				6,00	6,00							
Nektarynki		kg				6,00	7,00		7,00	9,00	7,00	8,50		
Pomarańcze		kg	5,00	8,00	5,00	7,00	6,00	7,00	7,00	10,00	6,50	8,00	5,00	8,00
Śliwki		kg							7,00	9,00	7,50	9,00		
Winogrona		kg	5,00	9,00	10,00	12,00	9,00	10,72	10,00	12,00	10,67	14,00	9,00	16,00

Wykorzystanie możliwe wyłącznie z dokładnym podaniem źródła.

3.3. Zmiana cen hurtowych dla wybranego asortymentu owoców i warzyw

Produkt	Jedn.	Cena zł/jedn				Zmiany ceny (%)							
		05.10.2023		28.09.2023		w stosunku do poprzedniego notowania*)		2 tyg.		3 tyg.		4 tyg.	
		Min	Max	Min	Max	Min	Max	Min	Max	Min	Max	Min	Max
1	2	3	4	5	6	7	8	9	10	11	12	13	14
Warzywa krajowe													
Bocznaki	kg	20,54	23,75	21,17	25,00	-2,9	-5,0	1,0	-5,0	1,0	0,0	-2,9	-5,0
Buraki ćwikłowe	kg	1,33	1,83	1,20	1,70	11,1	7,8	5,3	1,9	5,3	6,9	-1,2	-8,3
Cebula biała	kg	2,03	2,63	1,92	2,52	5,4	4,5	-4,7	-5,6	-4,7	-0,8	-11,6	-6,0
Kalafiory	szt.	3,92	5,17	3,34	4,82	17,4	7,2	-8,7	-6,1	-8,7	-10,7	-21,7	-20,5
Kapusta biała	kg	1,26	1,60	1,18	1,47	7,4	9,1	4,3	3,9	4,3	-3,6	-14,1	-12,1
Marchew	kg	1,47	1,97	1,26	1,73	16,7	13,8	10,0	5,4	10,0	8,4	-2,8	-4,1
Ogórki gruntowe	kg	3,58	5,67	3,07	4,86	16,7	16,7	13,2	9,7	13,2	-15,6	-20,4	-20,9
Ogórki szklarniowe	kg	4,54	5,78	4,01	4,89	13,3	18,4	8,3	9,5	8,3	6,5	15,5	17,6
Papryka czerwona	kg	6,80	8,12	5,64	6,86	20,5	18,4	36,0	13,8	36,0	30,3	38,8	19,4
Papryka zielona	kg	4,50	5,88	3,83	4,83	17,4	21,6	19,5	17,5	19,5	19,9	21,0	25,0
Papryka żółta	kg	7,40	8,32	5,83	7,27	26,9	14,5	34,5	9,5	34,5	16,1	34,5	25,6
Pietruszka	kg	4,17	5,68	3,69	4,83	13,0	17,7	-1,6	2,1	-1,6	-1,5	-13,8	-6,8
Pomidory	kg	4,44	6,08	4,74	5,86	-6,2	3,9	8,3	12,3	8,3	22,9	31,2	43,2
Pomidory gruntowe	kg	1,99	3,09	2,28	2,99	-12,7	3,2	-0,9	11,2	-0,9	-6,8	-10,4	-1,1
Pomidory malinowe	kg	4,53	5,88	4,77	6,02	-5,1	-2,2	2,1	-3,0	2,1	14,9	43,0	35,8
Pory	szt.	2,41	3,05	2,02	2,66	19,2	14,7	11,5	7,4	11,5	-2,1	-5,6	-2,1
Rzodkiewka	peczek	1,61	2,08	1,68	2,02	-3,9	3,1	-2,4	-5,5	-2,4	2,5	-3,4	-5,5
Sałata	szt.	2,72	3,40	2,13	2,83	27,7	20,1	18,8	12,4	18,8	20,5	25,6	17,7
Selery	kg	3,63	4,61	3,57	4,27	1,5	7,9	-10,5	-10,8	-10,5	-10,4	-18,2	-16,2
Ziemniaki	kg	1,46	1,98	1,42	1,93	2,7	2,6	-3,3	-2,1	-3,3	2,1	-12,0	-14,4
Owoce krajowe													
Brzoskwinie	kg	5,36	7,32	5,29	6,76	1,4	8,2	7,5	5,4	7,5	8,8	1,9	-1,3
Gruszki	kg	3,92	5,75	3,64	5,50	7,5	4,5	9,3	3,0	9,3	3,2	2,7	2,2
Maliny	kg	24,33	29,33	22,14	27,71	9,9	5,8	20,7	6,0	20,7	23,7	24,8	20,5
Morele	kg	7,00	10,67	5,33	9,00	31,3	18,5	40,0	12,3	40,0	-12,9	-12,5	-11,1
Nektarynki	kg	6,92	8,83	6,07	7,50	14,0	17,8	17,2	12,8	17,2	24,0	18,2	30,9
Śliwki	kg	4,08	5,67	3,52	5,07	15,9	11,7	6,5	6,3	6,5	6,7	6,4	0,0
Truskawki	kg	16,60	21,00	15,50	19,33	7,1	8,6	11,8	8,8	11,8	5,4	9,2	14,8
Porzeczki czerwone	kg	22,00	24,00	15,00	18,00	46,7	33,3	-2,2	-2,0	-2,2	47,7	65,0	56,5
Wiśnie	kg	6,00	7,67	5,33	8,33	12,5	-8,0	12,5	-8,0	12,5	-5,5	-2,7	-11,5
Jabłka:													
<i>Antonówki</i>	kg	2,50	3,67	2,50	3,67	0,0	0,0	-2,2	10,0	-2,2	18,9	12,5	28,2
<i>Celesta</i>	kg	2,67	3,00	2,78	3,67	-4,0	-18,2	9,1	-10,0	9,1	-18,2	9,1	-18,2
<i>Paulared</i>	kg	1,87	2,98	2,44	3,00	-23,7	-0,7	-13,8	-6,0	-13,8	-5,6	-17,6	-8,8
Warzywa importowane													
Czosnek	kg	12,33	17,33	11,00	15,00	12,1	15,6	19,4	33,3	5,0	-5,0	17,5	28,4
Owoce importowane													
Ananasy	szt.	6,51	9,40	5,59	7,58	16,4	24,0	6,5	23,7	5,4	17,5	4,8	-9,6
Banany	kg	4,66	5,50	4,37	5,09	6,5	8,1	17,0	14,5	13,4	13,9	24,8	20,3
Brzoskwinie	kg	7,00	7,80	6,67	7,33	5,0	6,4	10,5	6,4	5,0	1,7	0,0	1,7
Cytryny	kg	5,80	7,28	5,67	7,08	2,4	2,8	-5,9	0,4	-4,5	2,9	-9,6	-1,8
Grejpfruty	kg	5,54	7,11	5,25	6,67	5,5	6,7	0,0	2,4	4,1	4,4	3,1	3,6
Gruszki	kg	5,58	7,08	5,58	7,08	0,0	0,0	-5,6	-2,3	-5,6	-10,5	-5,6	-10,5
Mandarynki	kg	6,13	9,41	8,33	9,83	6,0	7,9	2,9	1,0	8,5	5,3	3,9	4,4
Morele	kg	6,00	6,00	5,00	8,00	20,0	-25,0	-33,3	-43,5	-33,3	-47,1	-36,8	-50,0
Nektarynki	kg	6,67	8,17	6,50	8,13	2,6	0,5	2,6	3,7	5,3	4,3	6,7	10,7
Winogrona	kg	8,94	12,29	8,24	11,86	1,0	-0,8	4,6	-1,3	2,9	1,7	5,2	2,4

4. Ceny jabłek – organizacje producentów

4.1. Ceny jabłek w skupie

Odmiana	25.09 -01.10.2023	18.09 -24.09.2023	Zmiana [%]
Gala	171,9	160,0	--

PLN/100kg

Odmiana	25.09 -01.10.2023	18.09 -24.09.2023	Zmiana [%]
Średnia ważona (wszystkie odmiany)	161,2	150,7	--

4.2. Ceny jabłek w sprzedaży

Odmiana	25.09 -01.10.2023	18.09 -24.09.2023	Zmiana [%]
Gala	297,8	291,0	--

PLN/100kg

Odmiana	25.09 -01.10.2023	18.09 -24.09.2023	Zmiana [%]
Średnia ważona (wszystkie odmiany)	276,9	274,0	--

5. Średnie ceny zakupu owoców i warzyw płacone przez sieci handlowe

OWOCE - luzem

Towar	Cena w zł/kg		Zmiana [%]
	01.10.2023	24.09.2023	
Jablka wg odmian (krajowe):			
Gala	2,98	3,16	-5,7
Golden delicious	3,47	3,35	3,6
Jonagold/jonagored	2,70	2,74	-1,5
Lobo	3,04	3,24	-6,2
Szampion	2,32	2,56	-9,4
Pomarańcze odmiany:			
Brzoskwinie (import):			
żółty miąższ	7,98	8,76	-8,9
biały miąższ	8,91	8,65	3,0
nieokreślone	6,65	6,72	-1,0
Nektaryny (import):			
żółty miąższ	9,38	11,15	-15,9
nieokreślone	7,44	7,51	-0,9

WARZYWA - luzem

Towar	Cena w zł/kg		Zmiana [%]
	01.10.2023	24.09.2023	
krajowe			
Marchew	1,71	1,61	6,2
Pomidory na gałązkach	5,89	3,77	56,2
Pomidory okrągłe	5,78	5,12	12,9
Pomidory typu cherry	18,55	17,86	3,9
Ziemniaki	1,94	1,75	10,9

WARZYWA - opakowania do 2 kg

Towar	Cena w zł/kg		Zmiana [%]
	01.10.2023	24.09.2023	
krajowe			
Marchew	2,51	2,51	0,0
Pomidory na gałązkach	17,46	16,17	8,0
Pomidory okrągłe	6,56	6,39	2,7
Pomidory typu cherry	20,85	19,10	9,2
Ziemniaki	2,51	2,23	12,6
z importu			
Pomidory typu cherry	26,61	24,99	6,5

Dane podane w tabelach oznaczają ostatni dzień analizowanego tygodnia.

6. Wykresy – średnie ceny na rynkach hurtowych 2023r.

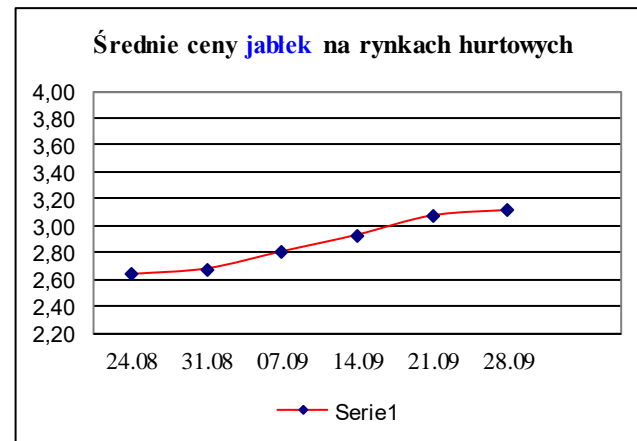
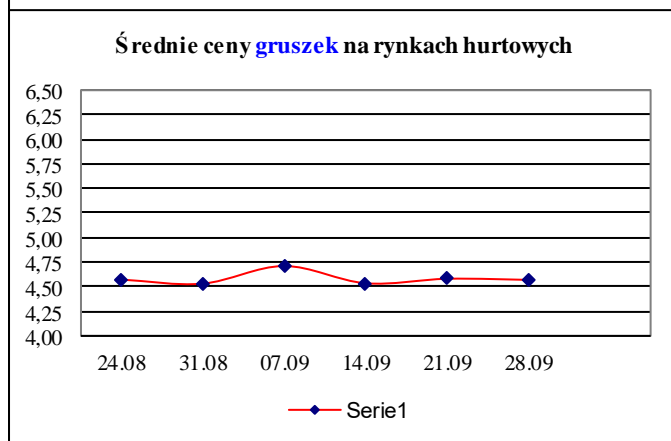
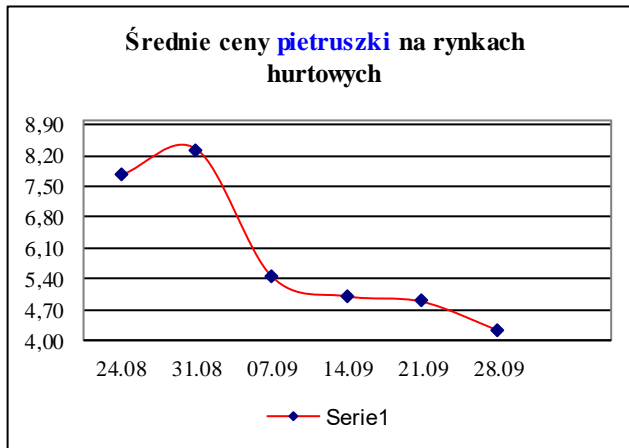
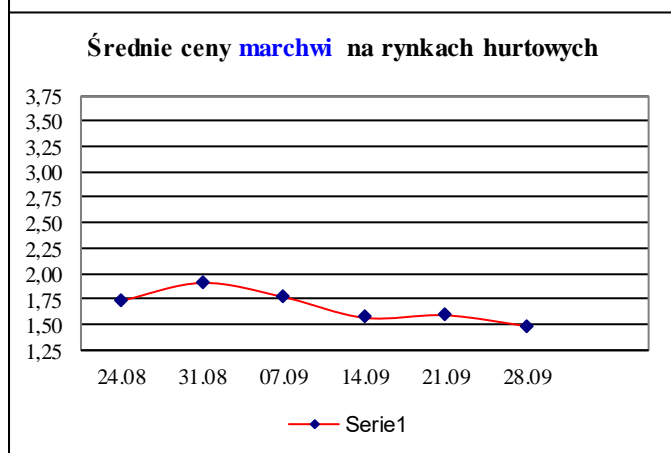
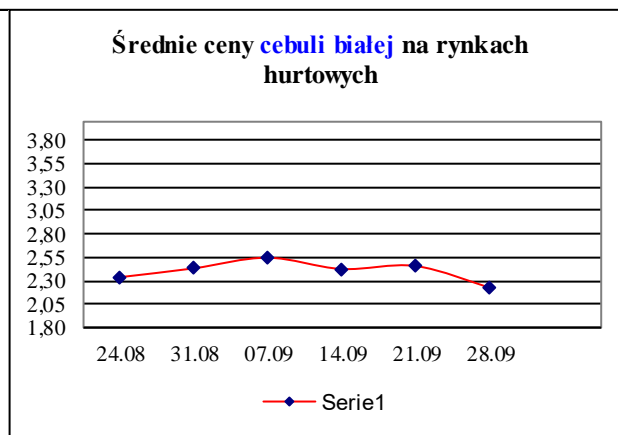
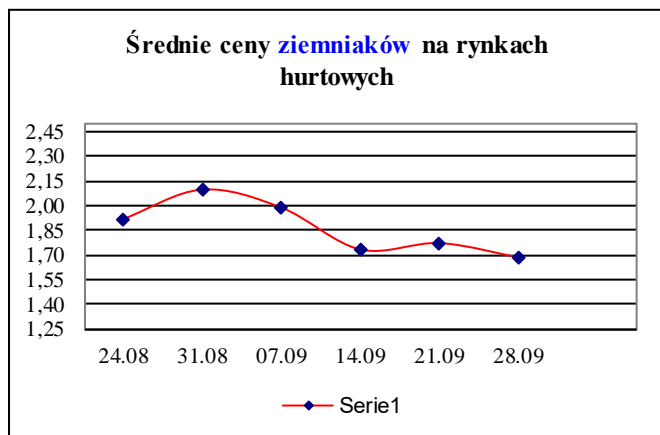

7. Wykres – średnie ceny jabłek w Polsce w 2022/23 r.

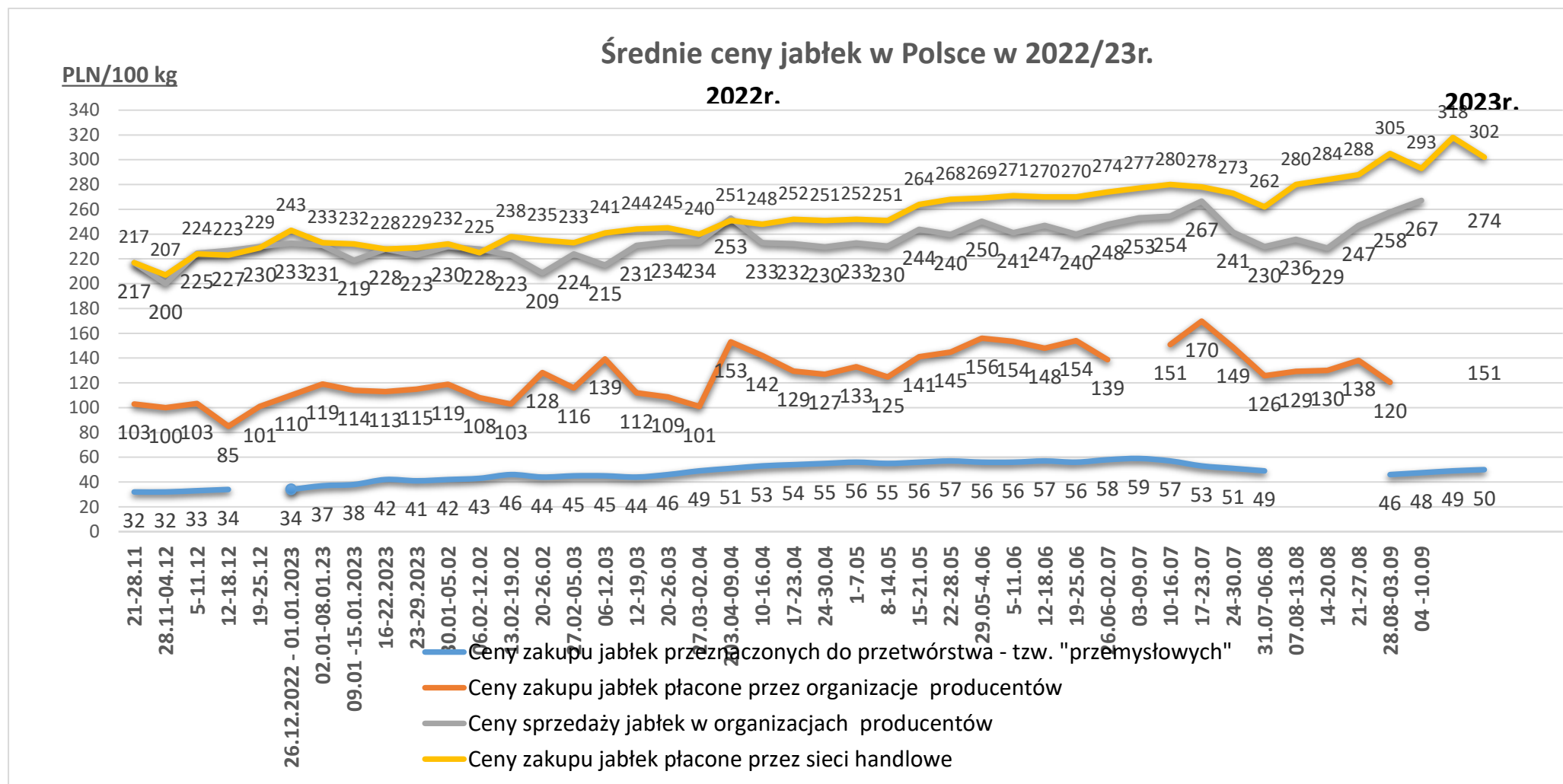

Wykorzystanie możliwe wyłącznie z dokładnym podaniem źródła.

Ceny jabłek odmiany *Shampion* na rynkach hurtowych

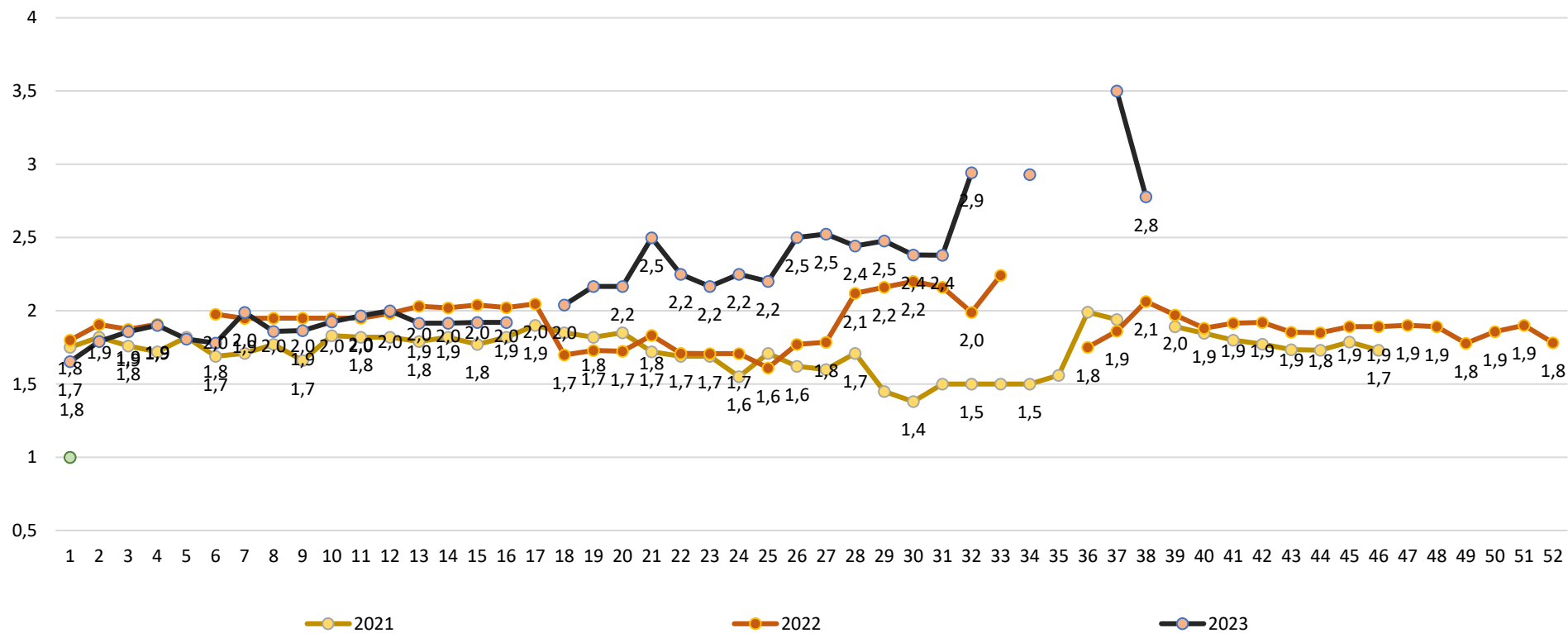

Wykorzystanie możliwe wyłącznie z dokładnym podaniem źródła.

Średnie ceny zakupu jabłek (luzem) płacone przez podmioty handlu detalicznego

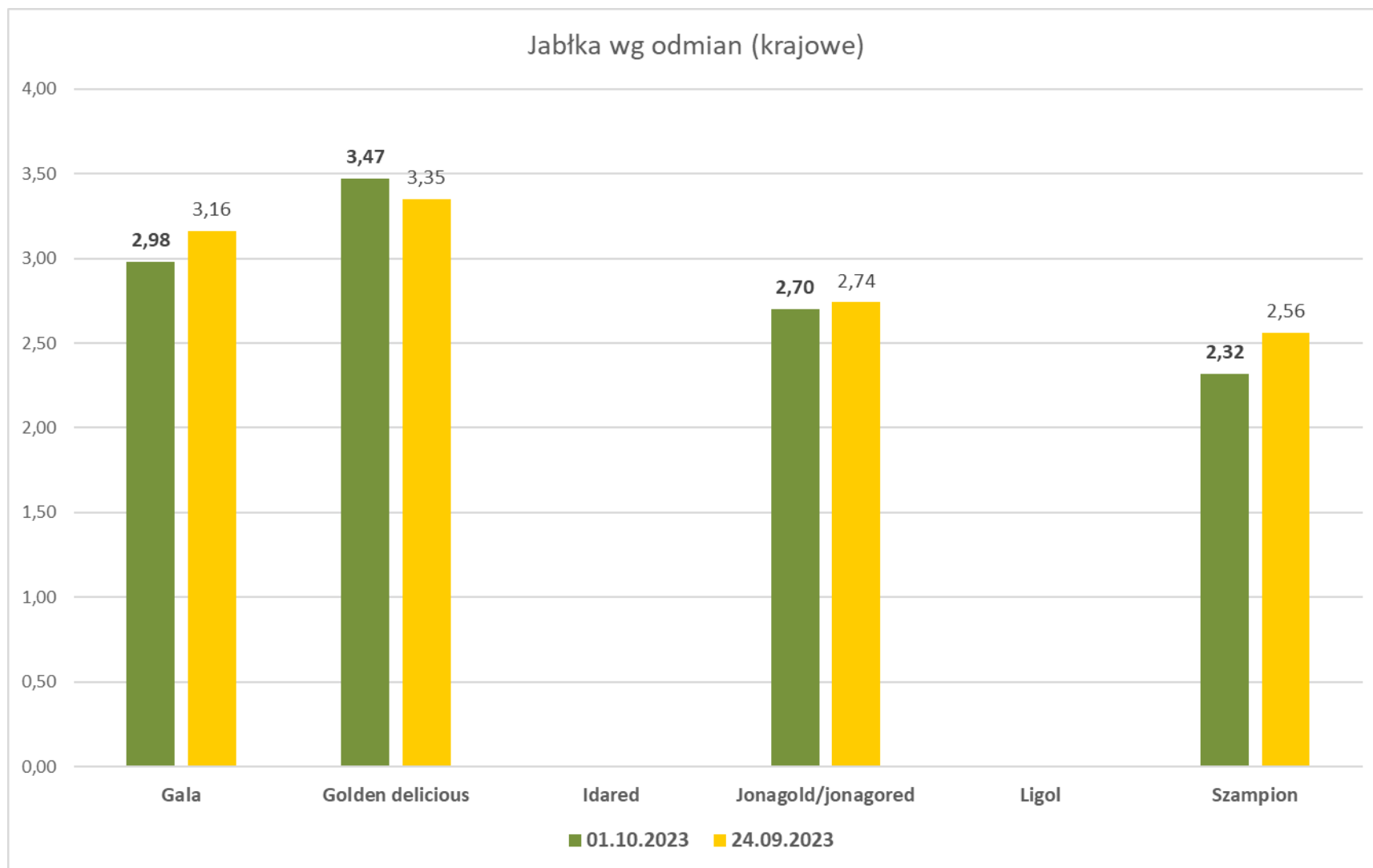

Wykorzystanie możliwe wyłącznie z dokładnym podaniem źródła.

Średnie ceny zakupu warzyw (luzem) płacone przez podmioty handlu detalicznego

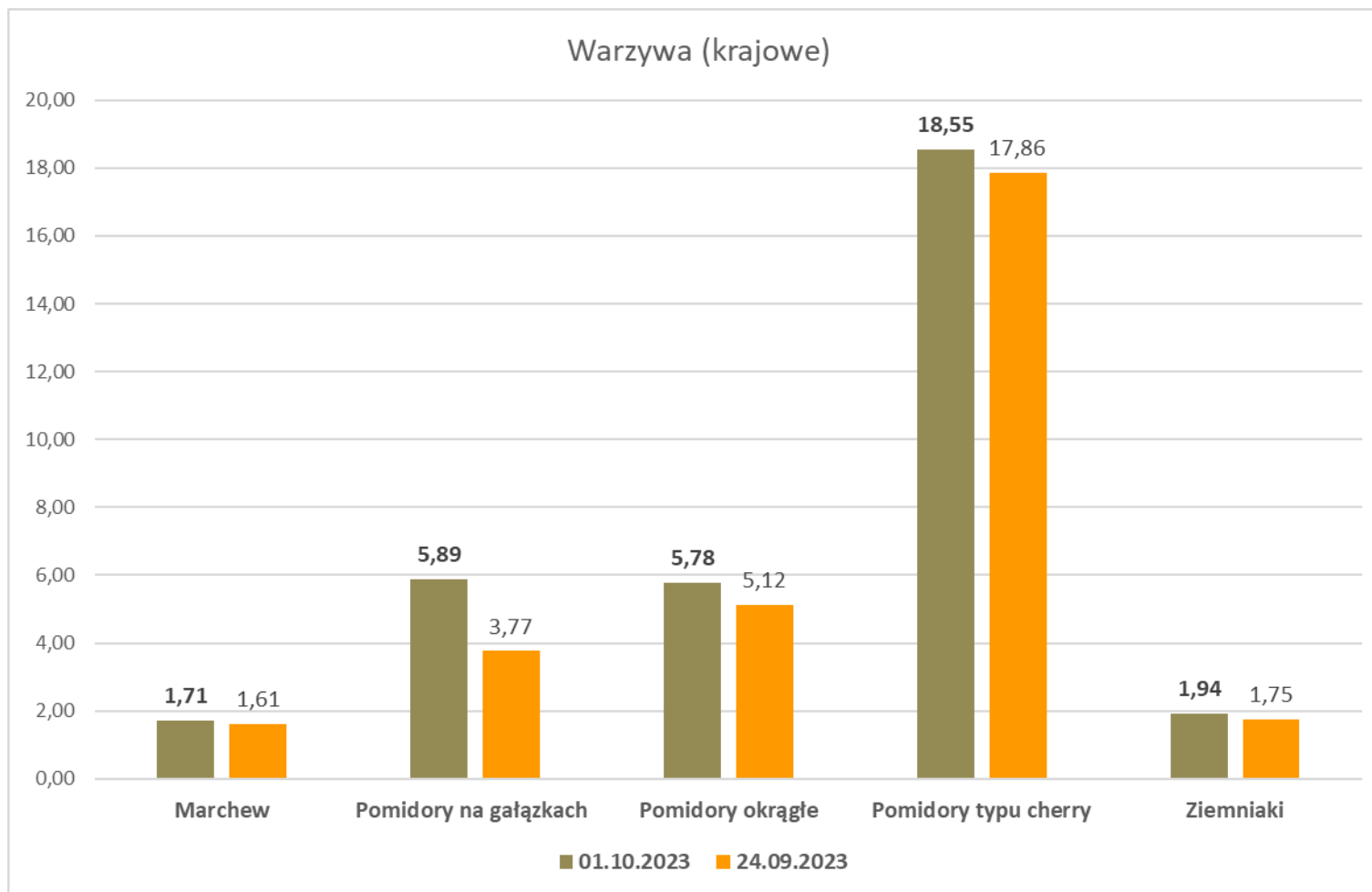

Wykorzystanie możliwe wyłącznie z dokładnym podaniem źródła.

Wydawca: Ministerstwo Rolnictwa i Rozwoju Wsi; 00-930 Warszawa ul. Wspólna 30

tel. (022) 623 27 67; fax (022) 623 27 06, 623 27 07

Adres internetowy: [strona ZSRIR](#); **E-mail:** Biuletyn@minrol.gov.pl

Autor: Tomasz Chruśliński tel. (022) 623-27-67; E-mail: Tomasz.Chruslinski@minrol.gov.pl,

Warunki dostępu do publikacji:

Tygodnik jest udostępniany zainteresowanym osobom bezpłatnie.

Rynek owoców i warzyw świeżych - ukazuje się w każdy czwartek.