



# POLSKI ZWIĄZEK MOTOROWY

Członek Międzynarodowych Federacji FIA, FIM, AIT, FICC, UEM

**PZM Holding Sp. z o.o.**

BIURO CERTYFIKOWANYCH RZECZOZNAWCÓW TECHNIKI SAMOCHODOWEJ,  
RUCHU DROGOWEGO, MASZYN I URZĄDZEŃ

00361

01-460 Warszawa, ul. Górczewska 228F; tel. 22 385 85 85, 22 385 85 61; fax 22 385 85 65; email: holding@pzm.pl

**WYCENA Nr: 855/08/2023**

z dnia: 2023/08/02

Wykonawca wyceny : mgr inż. Maciej Kosil RS0001324

Właściciel: Polska Wytwórnia Papierów Wartościowych S.A.

Adres: ul. Sanguski 1, 00-222 Warszawa

Zadanie: Określenie wartości rynkowej pojazdu

## DANE IDENTYFIKACYJNE POJAZDU

Dane: [O] VIII-2023

Marka: VOLVO

Rok produkcji: 2016

Model: S80 2.0 D4 DRIVE-E MR`16 E6

Wersja: Momentum Getr

Nr rejestracyjny: WB8468M

Rodzaj pojazdu: Samochód osobowy

VIN: YV1AS73CDG1199642

Nr INFO-EKSPERT	039-05767
Data pierwszej rejestracji	2016/03/14
Wskazanie drogomierza	121532 km
Okres eksploatacji pojazdu (16/03/14-23/08/02)	89 mies.
Kolor powłoki lakierowej, (rodzaj lakieru)	Czarny 3-warstwowy z efektem metalicznym
Dop. masa całkow.	2190 kg
Rodzaj nadwozia	sedan 4 drzwiowy
Oznaczenie silnika	4204T5
Jednostka napędowa	z zapłonem samoczynnym
Pojemność / Moc silnika	1969 ccm / 133kW (181KM)
Doładowanie	Turbosp. z chłodn. powietrza
Liczba cylindrów / Układ cylindrów / Liczba zaworów	4 / rzędowy / 16
Rodzaj skrzyni biegów	automatyczna
Rodzaj napędu	przedni (4x2)

## WYPOSAŻENIE STANDARDOWE (2015.03-2016.04)

L.p.	Nazwa elementu wyposażenia	L.p.	Nazwa elementu wyposażenia
1	ABS - system zapobiegający blokowaniu kół	25	Program kontroli startu
2	Autoalarm z zabezpieczeniem wnętrza i blokadą odholowania	26	Siedzenia tylne dzielone asymetrycznie
3	Czujnik wilgoci powietrza	27	Sterowanie systemem audio w kierownicy
4	Czujniki parkowania - tył	28	Sygnalizacja niezapiętych pasów przednich i tylnych
5	Dywaniki	29	System dystrybucji siły hamowania elektroniczny EBD
6	Dźwignia zmiany biegów pokryta skórą	30	System ECO+
7	Filtr p/pyłkowy	31	System ochrony kierowcy/pasażera przed uderzeniami z tyłu WHIPS
8	Fotel kierowcy z regulacją odcinka lędźwiowego elektryczną	32	System poprawy jakości powietrza w kabinie AQS
9	Fotel pasażera z regulacją odcinka lędźwiowego elektryczną	33	System stabilizacji toru jazdy DSTC
10	Gniazdo 12V	34	System wspomagania hamowania - City Safety
11	Hamulec postojowy elektryczny	35	System wspomagania nagłego hamowania



12	Kierownica pokryta skórą i aluminium	36	System zabezpieczeń bocznych SIPS
13	Klimatyzacja automatyczna 2 strefowa	37	Szyby przednie regulowane elektrycznie
14	Komputer pokładowy	38	Szyby tylne regulowane elektrycznie
15	Kurtyny powietrzne boczne	39	Światła boczne obrysowe
16	Lusterka zewnętrzne podgrzewane elektrycznie	40	Światła do jazdy dziennej LED
17	Lusterka zewnętrzne regulowane elektrycznie	41	Tapicerka skórzano-winiłowa
18	Lusterko wewnętrzne ściemniane automatycznie	42	Tarcze kół aluminiowe 17" Pallene, opony 225/50
19	Nakładki ozdobne progów	43	Tempomat
20	Podłokietnik centralny przedni	44	Wskaźnik temperatury zewnętrznej
21	Podłokietnik siedzeń tylnych	45	Wycieraczki z czujnikiem deszczu
22	Poduszka powietrzna kierowcy	46	Wykończenie wnętrza "Aluminium"
23	Poduszka powietrzna pasażera	47	Wyświetlacz cyfrowy, adaptacyjny zegarów Active TFT 8"
24	Poduszki powietrzne boczne przednie	48	Zamek centralny zdalnie sterowany

**L.p. Nazwa pakietu / elementu pakietu wyposażenia standardowego**

- 1 Audio System High Performance  
Głośniki 8 szt.  
Radioodtwarzacz CD + MP3  
Zestaw głośnomówiący "Bluetooth"  
Złącze "USB"  
Wyświetlacz 5"
- 2 Lusterka zewnętrzne składane elektrycznie  
Lusterka zewnętrzne składane elektrycznie  
Szyby tylne regulowane elektrycznie

**WYPOSAŻENIE DODATKOWE**

L.p. Nazwa elementu wyposażenia	Wartość [PLN]
1 Fotel kierowcy regulowany elektrycznie z pamięcią położenia Fotel kierowcy regulowany elektrycznie Fotel kierowcy z pamięcią położenia	716
2 Okno dachowe regulowane elektrycznie	680

**OPISY DOTYCZĄCE POJAZDU****NADWOZIE:**

Stan adekwatny do wieku i przebiegu pojazdu. Liczne zarysowania powłoki lakierowej. Klosze reflektorów przednich - zdegradowana powłoka. .

**OSPRZĘT I WYPOSAŻENIE POJAZDU:**

Pojazd firmowy. Jasna skórzana tapicerka. Wnętrze pojazdu oraz poszycia tapicerskie zabrudzone.

**SILNIK I UKŁAD JEZDNY POJAZDU:**

Stan adekwatny do wieku i przebiegu pojazdu.

**KOREKTY**

WARTOŚĆ BAZOWA BRUTTO (87 mies.) .....	64 600 PLN
KOREKTA ZA WYPOSAŻENIE DODATKOWE .....	1 396 PLN

*Wyposażenie pojazdu powoduje powiększenie wartości pojazdu, gdy jest wyposażeniem ponadstandardowym oraz jest sprawne, czyli zdolne do spełnienia swojej funkcji. Wielkość korekty wartości bazowej, związanej z wyposażeniem dodatkowym pojazdu została określona na podstawie udziału tego wyposażenia w wartości standardowo wyposażonego nowego pojazdu z uwzględnieniem amortyzacji pojazdu i zwiększonej amortyzacji jego wyposażenia.*

KOREKTA ZA PIERWSZĄ REJESTRACJĘ .....	- 812 PLN
---------------------------------------	-----------

*Korekta uwzględnia wpływ daty pierwszej rejestracji pojazdu (pierwszego dopuszczenia do ruchu po zakupieniu pojazdu nowego) na jego wartość. Przyjmuje się, że pojazd bazowy został zarejestrowany po raz pierwszy 2016/05/15. Pojazd wyceniany został zarejestrowany 2 miesiące wcześniej, zatem jego okres eksploatacji jest dłuższy od okresu eksploatacji pojazdu bazowego i stąd wynika ujemna korekta wartości.*

KOREKTA ZA PRZEBIEG .....	4 924 PLN
---------------------------	-----------

*Korekta uwzględnia wpływ przebiegu pojazdu na jego wartość. Wartość bazowa (skorygowana o wpływ pierwszej rejestracji) została określona dla przebiegu normatywnego 175 500 km. Zweryfikowany przebieg wycenianego pojazdu jest mniejszy od normatywnego o - 53 968 km. Powoduje to zastosowanie korekty wartości w wysokości 7,56%.*

KOREKTY RÓŻNE .....	- 5 505 PLN
---------------------	-------------



W tym:		[%]	Wart. [PLN]
Stan utrzymania i dbałość o pojazd		-5,0	-3 505
<i>Stan utrzymania i dbałość o pojazd mogą mieć wpływ na wartość rynkową pojazdu w przypadku, gdy stan wycenianego pojazdu istotnie odbiega od dobrego, odpowiedniego dla danego okresu eksploatacji i przebiegu. Stwierdzony ponadprzeciętnie dobry stan świadczący o wyjątkowej dbałości o pojazd może stanowić podstawę korekty dodatniej wartości, stan gorszy od typowego dobrego - podstawę do korekty ujemnej. W pojeździe stwierdzono: liczne zarysowania powłoki lakierowej nadwozia.</i>			
Konieczne naprawy pojazdu		-2,9	-2 000
<i>Konieczność wykonania naprawy wycenianego pojazdu jest podstawą do obniżenia jego wartości w stosunku do wartości pojazdu sprawnego. O wielkości korekty decyduje koszt naprawy przywracającej pojazd do stanu technicznego odpowiedniego do okresu użytkowania pojazdu, jego przebiegu i ogólnego stanu technicznego. według opisu powłoki lakierowej</i>			

**Wartość rynkowa brutto wyżej zidentyfikowanego pojazdu, określona na dzień wykonania opinii wynosi:**

**64600 PLN**

(słownie: sześćdziesiąt cztery tysiące sześćset złotych)

w tym VAT (23,0%) 12079,67 PLN

**Wartość określono na podstawie:**

- notowań wartości rynkowych z bazy pojazdów "Komputerowego Systemu INFO-EKSPERT" na VIII-2023 zaakceptowanych przez wykonawcę opinii,
- korekt mających wpływ na wartość pojazdu.

1. Wydając niniejszy dokument Rzeczoznawca zastrzega, iż nie bierze odpowiedzialności za wady ukryte pojazdu i takie, których stwierdzenie wymaga zastosowania dodatkowych specjalistycznych pomiarów lub warsztatowych badań stanowiskowych głównych zespołów, podzespołów i układów ( w tym badań związanych z pomiarem geometrii układu zaiszenia lub pomiarem punktów bazowych karoserii po jej naprawie powypadkowej), o ile nie zostały one przez Zleceniodawcę zamówione.
2. Od niniejszej Oceny Zleceniodawcy przysługuje prawo odwołania się do Prezesa PZM Holding Sp. z o. o.



mgr inż Maciej Kosil  
rzeczoznawca samochodowy

RS 0001324 nr identyfikacyjny listy Ministerstwa Infrastruktury  
Certyfikat CCR PZM nr 484 z dnia 01.07.2010 r.

Warszawa dnia 02.08.2023

wycenę sporządził certyf, rzeczoznawca  
pieczęć i podpis





**DOKUMENTACJA FOTOGRAFICZNA**

do wyceny nr: 855/08/2023

z dnia: 2023/08/02

**DANE IDENTYFIKACYJNE POJAZDU**

Dane: [O] VIII-2023

Marka: VOLVO

Rok produkcji: 2016

Model: S80 2.0 D4 DRIVE-E MR'16 E6

Wersja: Momentum Getr

Nr rejestracyjny: WB8468M

Rodzaj pojazdu: Samochód osobowy



IMG\_2896



IMG\_2898



IMG\_2901



IMG\_2909







IMG\_2914



IMG\_2915



IMG\_2916



IMG\_2917



IMG\_2918



IMG\_2919







IMG\_2923



IMG\_2924



IMG\_2926



IMG\_2927



IMG\_2928



IMG\_2929







IMG\_2930



IMG\_2931



IMG\_2932



IMG\_2933



IMG\_2934



IMG\_2935





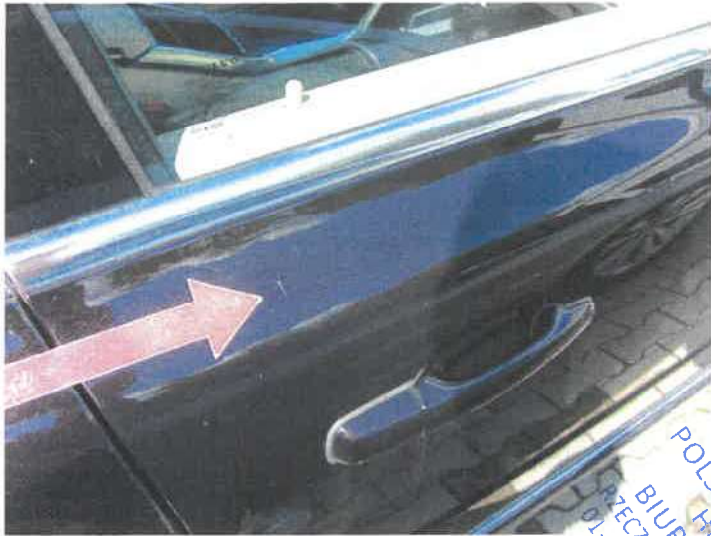

IMG\_2936



IMG\_2937



IMG\_2938



IMG\_2940



# ARKUSZ BADANIA POWŁOKI LAKIEROWEJ

do wyceny nr: 855/08/2023

z dnia: 2023/08/02

Wykonawca wyceny : mgr inż. Maciej Kosil RS0001324

Właściciel: Polska Wytwórnia Papierów Wartościowych S.A.

Adres: ul. Sanguszki 1, 00-222 Warszawa

Zadanie: Określenie wartości rynkowej pojazdu

## DANE IDENTYFIKACYJNE POJAZDU

Dane: [O] VIII-2023

Marka: VOLVO

Rok produkcji: 2016

Model: S80 2.0 D4 DRIVE-E MR`16 E6

Wersja: Momentum Getr

Nr rejestracyjny: WB8468M

Rodzaj pojazdu: Samochód osobowy

## OPIS POWŁOKI LAKIEROWEJ

