

RYNEK MIĘSA DROBIOWEGO

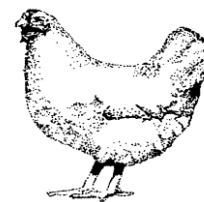

Nr 8/2021
4 marca 2021 r.

NOTOWANIA Z OKRESU:22-28.02.2021r.

Badanie cen skupu i sprzedaży prowadzone jest na reprezentatywnej próbie, natomiast cen giełdowa na wybranych giełdach towarowych. Średnie ceny netto liczone są jako średnia ważona.

Średnie ceny skupu w zakładach drobiarskich

Z uwagi na zbyt małą ilość podmiotów przysyłających dane nie prezentujemy cen towarów we wszystkich regionach (nie identyfikowalność danych rynkowych).

Ceny skupu drobiu rzeźnego za okres: **22-28.02.2021**

| TOWAR | POLSKA | | | MAKROREGIONY* | | | | | | | | | | | |
|-------------------------------------|------------|------------|-----------------|---------------|------------|-----------------|------------|------------|-----------------|--------------|------------|-----------------|------------|------------|-----------------|
| | 28.02.2021 | 21.02.2021 | Zmiana ceny [%] | PÓLNOCNY | | | CENTRALNY | | | POLUD-WSCHOD | | | ZACHODNI | | |
| | | | | 28.02.2021 | 21.02.2021 | Zmiana ceny [%] | 28.02.2021 | 21.02.2021 | Zmiana ceny [%] | 28.02.2021 | 21.02.2021 | Zmiana ceny [%] | 28.02.2021 | 21.02.2021 | Zmiana ceny [%] |
| kurczęta typu brojler | 3 508 | 3 481 | 0,8 | 3 476 | 3 514 | -1,1 | 3 495 | 3 473 | 0,6 | 3 994 | 4 008 | -0,4 | 3 522 | 3 450 | 2,1 |
| indyory | 5 574 | 5 508 | 1,2 | 5 472 | 5 403 | 1,3 | 5 800 | 5 800 | 0 | 5 790 | 5 600 | 3,4 | 5 745 | 5 730 | 0,3 |
| indyeczki | 5 615 | 5 498 | 2,1 | 5 357 | 5 294 | 1,2 | 5 710 | 5 600 | 2,0 | 5 790 | 5 600 | 3,4 | 5 601 | 5 561 | 0,7 |
| kaczki typu brojler | 4 567 | 4 528 | 0,9 | -- | -- | -- | -- | -- | -- | -- | -- | -- | -- | -- | -- |
| gęsi tuczone | -- | -- | -- | -- | -- | -- | -- | -- | -- | -- | -- | -- | -- | -- | -- |
| kury mięsne ze stad reprodukcyjnych | 1 976 | 2 019 | -2,1 | -- | -- | -- | -- | -- | -- | -- | -- | -- | -- | -- | -- |

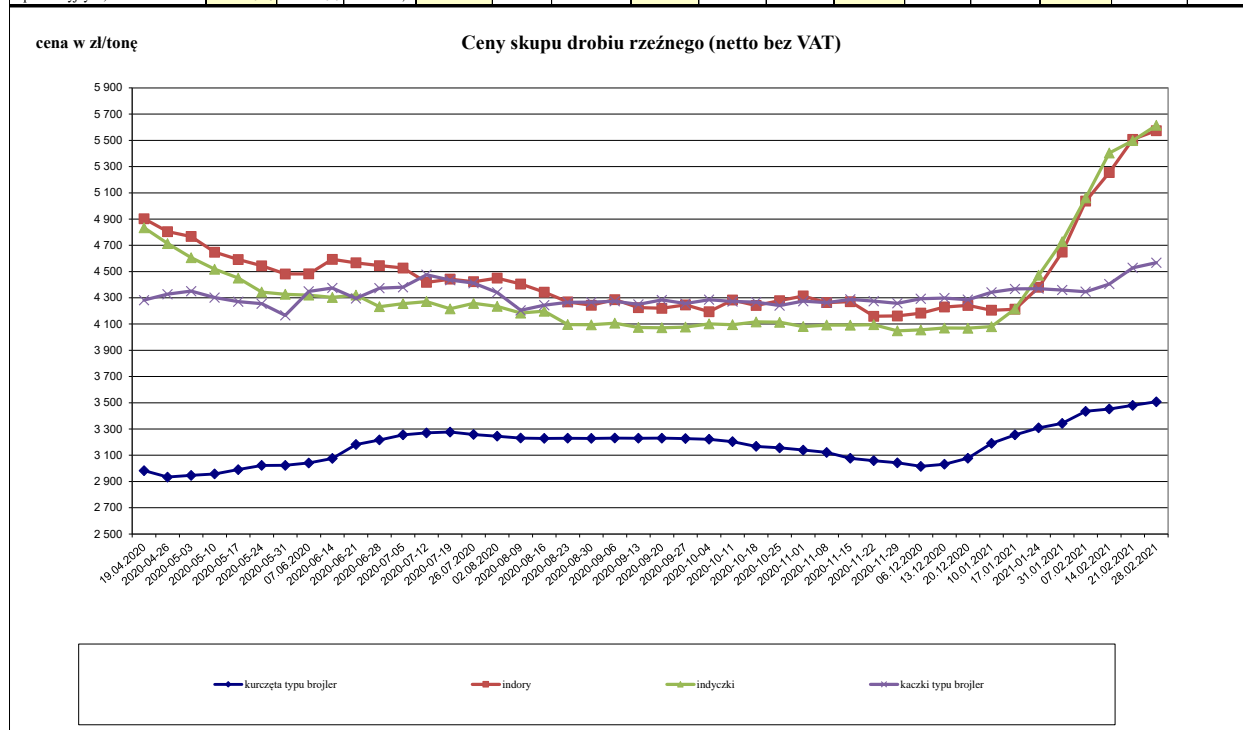

Porównanie aktualnych cen skupu i sprzedaży drobiu z zakładów drobiarskich (22-28.02.2021r) z w analogicznym okresie 2020 i ubiegłym tygodniem

| Towar | CENA [zł/kg] | | | | | OBROTY | | |
|---|--------------|-----------|-----------|-----------|-------------------|-------------------|---------------|--|
| | 28-2-2021 | 21-2-2021 | 23-2-2020 | 31-1-2021 | Zmiana miesięczna | Zmiana tygodniowa | Zmiana roczna | |
| skup | | | | | | | | |
| Kurczęta typu brojler | 3,51 | 3,48 | 3,38 | 3,34 | 5,1% | 0,9% | 3,8% | |
| Indory | 5,57 | 5,51 | 5,65 | 4,65 | 19,8% | 1,1% | -1,4% | |
| Indyczki | 5,62 | 5,50 | 5,44 | 4,73 | 18,7% | 2,1% | 3,2% | |
| Kaczki typu brojler | 4,57 | 4,53 | 4,41 | 4,36 | 4,7% | 0,8% | 3,6% | |
| sprzedaż | | | | | | | | |
| Tuszki kurcząt patroszonych 65% bez szyji | 6,13 | 6,65 | 5,76 | 6,28 | -2,4% | -7,8% | 6,5% | |
| Tuszki kurcząt patroszonych 65% z szyjami | 5,97 | 6,01 | 5,40 | 5,74 | 4,1% | -0,7% | 10,5% | |
| Ćwiartki z kurczaka | 3,96 | 4,01 | 3,94 | 3,68 | 7,6% | -1,1% | 0,5% | |
| Filety z piersi kurczaka | 12,50 | 12,67 | 12,95 | 12,31 | 1,5% | -1,4% | -3,5% | |
| Filety z piersi indyka | 15,80 | 15,35 | 18,85 | 13,61 | 16,1% | 3,0% | -16,2% | |
| Skrzydła z indyka | 6,61 | 6,41 | 5,54 | 5,58 | 18,5% | 3,1% | 19,3% | |
| Udźce z indyka | 10,25 | 10,39 | 10,35 | 9,10 | 12,6% | -1,4% | -1,0% | |
| Podudzia z indyka | 6,03 | 6,03 | 5,62 | 5,94 | 1,5% | 0,0% | 7,3% | |

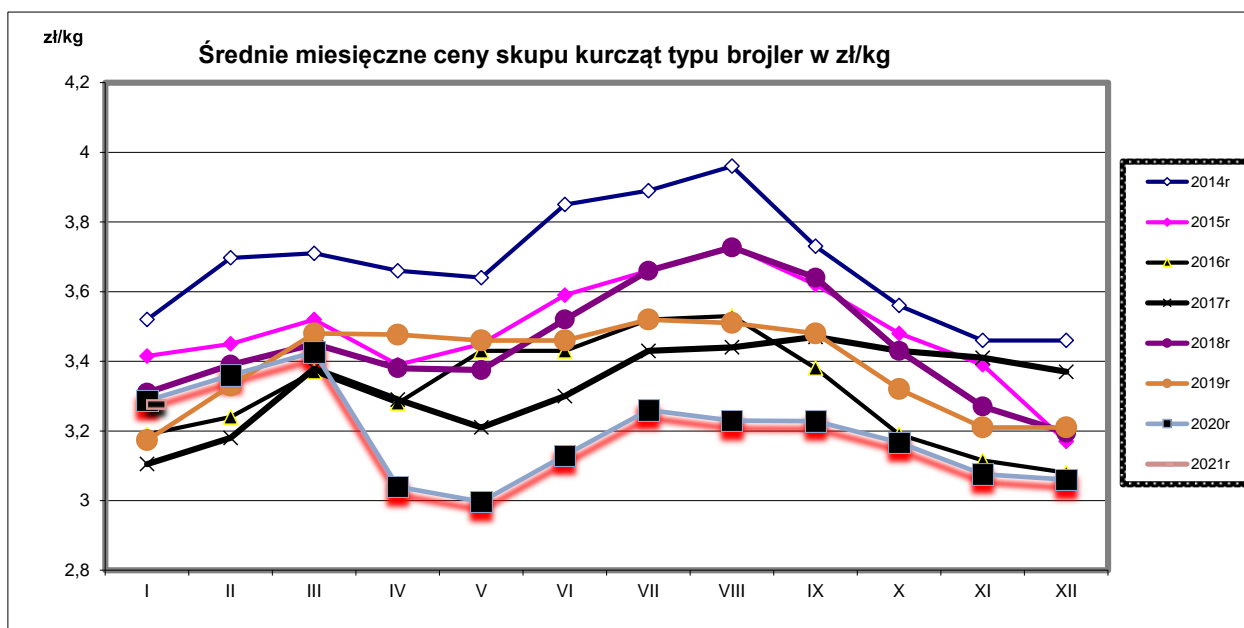

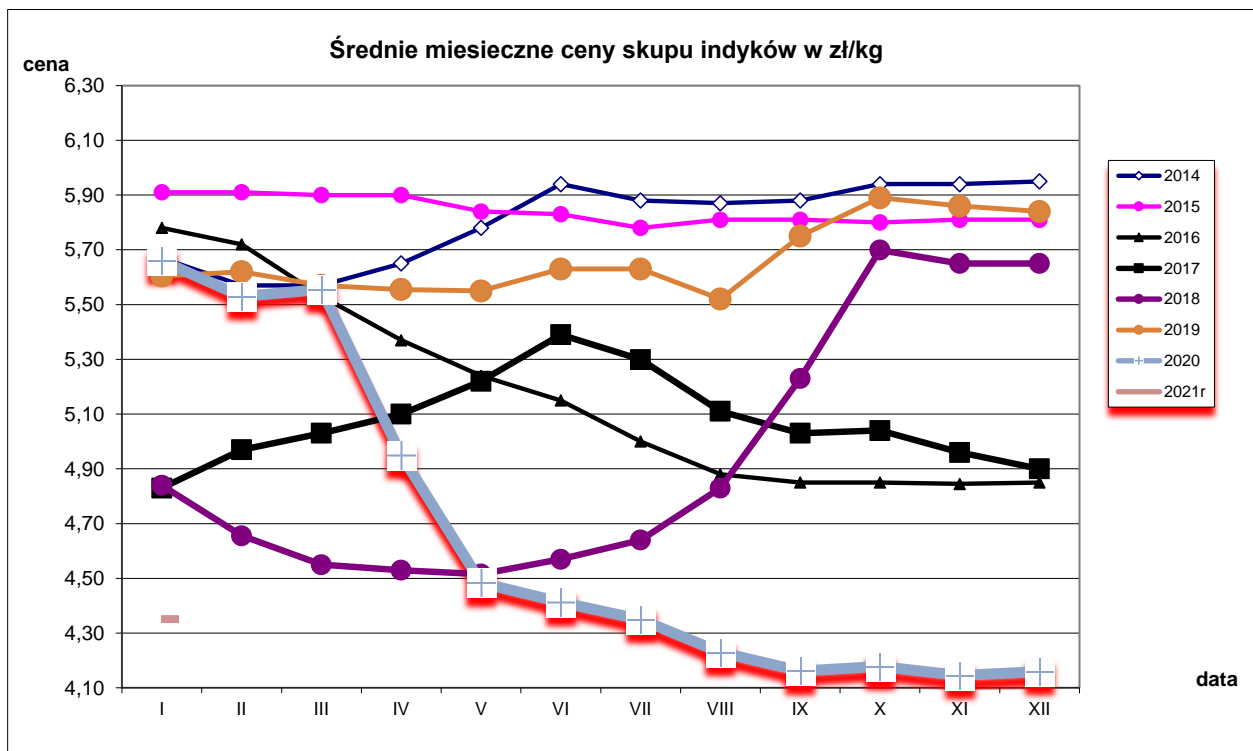

Średnie miesięczne ceny skupu kurcząt i indyków (typ brojler, w zł/kg)

| Miesiące/ Regiony | KURCZĘTA | | | | |
|----------------------|----------|----------|-----------|----------|----------|
| | POLSKA | Północny | Centralny | Poł-wsch | Zachodni |
| I 2021 | 3,28 | 3,33 | 3,30 | 3,86 | 3,16 |
| Miesiące/ Regiony | INDYKI | | | | |
| | POLSKA | Północny | Centralny | Poł-wsch | Zachodni |
| I 2021 | 4,35 | 4,25 | 4,53 | 4,57 | 4,43 |

Ceny sprzedaży mięsa drobiowego na rynku KRAJOWYM za okres: **22-28.02.2021**

Cena [zł/tonę]

| TOWAR | POLSKA | | | MAKROREGIONY* | | | | | | | | | | | |
|--|------------|------------|-----------------|---------------|------------|-----------------|------------|------------|-----------------|------------|------------|-----------------|------------|------------|-----------------|
| | 28.02.2021 | 2021-02-21 | Zmiana ceny [%] | PÓLNOCNY | | CENTRALNY | | | POLUD-WSCHOD | | | ZACHODNI | | | |
| | | | | 28.02.2021 | 2021-02-21 | Zmiana ceny [%] | 28.02.2021 | 2021-02-21 | Zmiana ceny [%] | 28.02.2021 | 2021-02-21 | Zmiana ceny [%] | 28.02.2021 | 2021-02-21 | Zmiana ceny [%] |
| tuszkę kurcząt patroszonych 65% bez szczy | 6 129 | 6 654 | -7,9 | 6 745 | 6 691 | 0,8 | 5 934 | 6 219 | -4,6 | -- | -- | -- | 6 780 | 6 830 | -0,7 |
| tuszkę kurcząt patroszonych 65% z szczyami | 5 972 | 6 014 | -0,7 | 5 496 | 6 189 | -11,2 | 6 026 | 6 010 | 0,3 | 5 897 | 5 951 | -0,9 | 5 816 | 6 025 | -3,5 |
| tuszkę indyków patroszonych 73% | 10 761 | 9 968 | 8,0 | 11 177 | 10 358 | 7,9 | 9 200 | 8 900 | 3,4 | -- | -- | -- | -- | -- | -- |
| ćwiartki z kurczaka | 3 963 | 4 007 | -1,1 | 4 059 | 4 088 | -0,7 | 4 022 | 4 161 | -3,4 | 4 833 | 4 781 | 1,1 | 3 788 | 3 872 | -2,2 |
| skrzydła z kurczaka | 6 004 | 6 025 | -0,3 | 7 574 | 7 221 | 4,9 | 5 674 | 5 409 | 4,9 | 5 847 | 5 794 | 0,9 | 5 539 | 6 449 | -14,1 |
| filety z piersi kurczaka | 12 498 | 12 673 | -1,4 | 12 609 | 12 803 | -1,5 | 12 539 | 12 428 | 0,9 | 12 241 | 12 744 | -3,9 | 12 262 | 13 043 | -6,0 |
| nogi z kurczaka | 5 999 | 6 486 | -7,5 | 5 375 | 5 363 | 0,2 | 6 198 | 7 152 | -13,3 | 6 260 | 6 360 | -1,6 | 5 609 | 5 342 | 5,0 |
| podudzia z kurczaka | 5 640 | 5 706 | -1,2 | 5 775 | 5 901 | -2,1 | 5 669 | 5 685 | -0,3 | 6 720 | 6 687 | 0,5 | 5 359 | 5 642 | -5,0 |
| uda z kurczaka | 5 146 | 5 278 | -2,5 | 5 080 | 5 206 | -2,4 | 5 024 | 5 211 | -3,6 | 6 930 | 6 805 | 1,8 | 5 328 | 5 514 | -3,4 |
| filety z piersi indyka | 15 803 | 15 352 | 2,9 | 15 525 | 14 960 | 3,8 | 16 540 | 16 530 | 0,1 | 15 475 | 15 103 | 2,5 | 16 004 | 15 852 | 1,0 |
| skrzydła z indyka | 6 610 | 6 407 | 3,2 | 6 482 | 6 249 | 3,7 | 6 820 | 6 570 | 3,8 | 6 528 | 6 485 | 0,7 | 6 278 | 6 374 | -1,5 |
| udźce z indyka | 9 835 | 10 394 | -5,4 | 9 210 | 10 381 | -11,3 | 9 930 | 9 970 | -0,4 | 10 047 | 10 082 | -0,3 | 11 383 | 10 785 | 5,3 |
| podudzia z indyka | 6 031 | 6 028 | 0,0 | 5 756 | 6 022 | -4,4 | 6 340 | 6 090 | 4,1 | 5 683 | 5 694 | -0,2 | -- | -- | -- |
| wątroby z kurczaka | 2 870 | 2 546 | 12,7 | 2 579 | 2 494 | 3,4 | 2 678 | 2 594 | 3,2 | -- | -- | -- | -- | -- | -- |
| wątroby z indyka | 5 594 | 5 501 | 1,7 | 6 074 | 5 829 | 4,2 | 5 480 | 5 340 | 2,6 | 5 180 | 5 086 | 1,8 | 4 911 | 4 938 | -0,5 |

Średnie ceny netto (bez VAT) sprzedaży mięsa z kurczaka

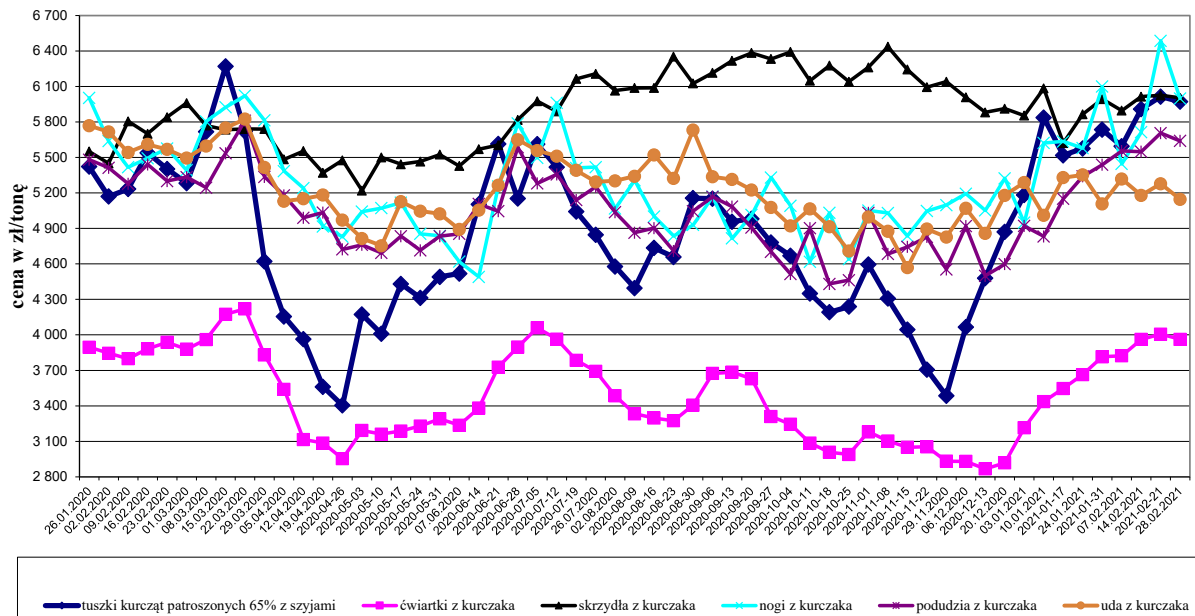

Średnie ceny netto (bez VAT) sprzedaży filetów z piersi kurczaka



Średnie ceny netto (bez VAT) sprzedaży mięsa z indyka

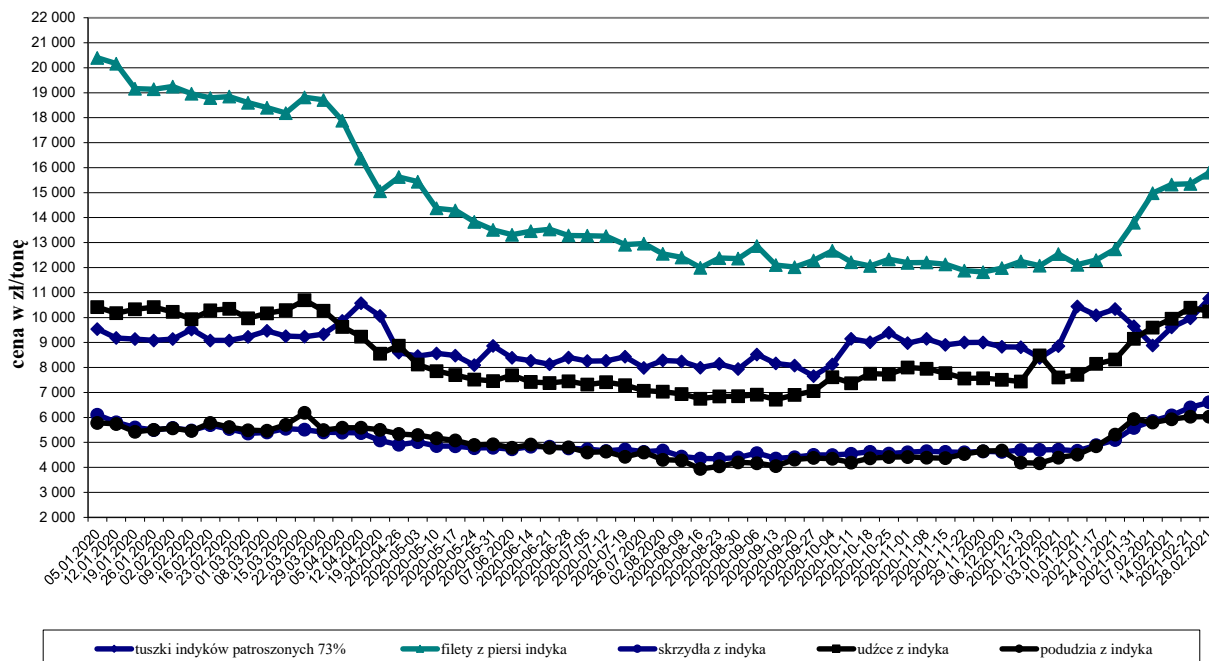

Ceny sprzedaży mięsa drobiowego (LUZEM-KRAJ) za okres: 22.02.2021 - 28.02.2021

Cena [zł/tonę]

| TOWAR | POLSKA | | | MAKROREGIONY* | | | | | | | | | | | |
|---|------------|------------|-----------------|---------------|------------|-----------------|------------|------------|-----------------|--------------|------------|-----------------|------------|------------|-----------------|
| | 28.02.2021 | 2021-02-21 | Zmiana ceny [%] | PÓLNOCNY | | | CENTRALNY | | | POLUD-WSCHOD | | | ZACHODNI | | |
| | | | | 28.02.2021 | 2021-02-21 | Zmiana ceny [%] | 28.02.2021 | 2021-02-21 | Zmiana ceny [%] | 28.02.2021 | 2021-02-21 | Zmiana ceny [%] | 28.02.2021 | 2021-02-21 | Zmiana ceny [%] |
| tuszkki kurecząt patroszonych 65% bez szyj | 6 514 | 6 735 | -3,3 | 6 745 | 6 691 | 0,8 | 6 242 | 6 416 | -2,7 | -- | -- | -- | 6 780 | 6 830 | -0,7 |
| tuszkki kurecząt patroszonych 65% z szyjami | 5 920 | 5 935 | -0,2 | 6 381 | 6 261 | 1,9 | 5 930 | 5 926 | 0,1 | 5 883 | 5 943 | -1,0 | 5 700 | 5 866 | -2,8 |
| tuszkki indyków patroszonych 73% | 10 761 | 9 968 | 8,0 | 11 177 | 10 358 | 7,9 | 9 200 | 8 900 | 3,4 | -- | -- | -- | -- | 9 474 | -- |
| ćwiartki z kureczaka | 3 898 | 3 952 | -1,4 | 4 059 | 4 088 | -0,7 | 3 937 | 4 044 | -2,6 | 4 851 | 4 780 | 1,5 | 3 753 | 3 857 | -2,7 |
| skrzydła z kureczaka | 5 935 | 6 053 | -1,9 | 7 309 | 7 221 | 1,2 | 5 574 | 5 327 | 4,6 | 5 897 | 5 861 | 0,6 | 5 539 | 6 549 | -15,4 |
| filety z piersi kureczaka | 12 538 | 12 771 | -1,8 | 12 547 | 12 781 | -1,8 | 12 562 | 12 393 | 1,4 | 12 201 | 12 737 | -4,2 | 12 555 | 13 278 | -5,4 |
| nogi z kureczaka | 5 937 | 6 529 | -9,1 | 5 375 | 5 352 | 0,4 | 6 112 | 7 147 | -14,5 | 6 260 | 6 360 | -1,6 | 4 500 | 5 198 | -13,4 |
| podudzia z kureczaka | 5 522 | 5 487 | 0,6 | 5 780 | 6 043 | -4,4 | 5 502 | 5 401 | 1,9 | 6 756 | 6 753 | 0,0 | 5 097 | 5 144 | -0,9 |
| uda z kureczaka | 4 641 | 4 709 | -1,4 | 5 005 | 5 223 | -4,2 | 4 538 | 4 642 | -2,2 | 5 983 | 6 008 | -0,4 | 4 825 | 4 900 | -1,5 |
| filety z piersi indyka | 15 835 | 15 403 | 2,8 | 15 452 | 14 872 | 3,9 | 16 540 | 16 530 | 0,1 | 15 475 | 15 103 | 2,5 | 16 004 | 15 852 | 1,0 |
| skrzydła z indyka | 6 605 | 6 400 | 3,2 | 6 465 | 6 226 | 3,8 | 6 820 | 6 570 | 3,8 | 6 528 | 6 485 | 0,7 | 6 278 | 6 374 | -1,5 |
| udźce z indyka | 10 169 | 10 266 | -0,9 | 9 902 | 10 164 | -2,6 | 9 930 | 9 970 | -0,4 | 10 047 | 10 082 | -0,3 | 11 383 | 10 785 | 5,5 |
| podudzia z indyka | 6 011 | 6 028 | -0,3 | 5 709 | 6 022 | -5,2 | 6 340 | 6 090 | 4,1 | 5 683 | 5 694 | -0,2 | -- | -- | -- |
| wątroby z kureczaka | 2 784 | 2 462 | 13,1 | 2 579 | 2 494 | 3,4 | 2 620 | 2 533 | 3,4 | 6 581 | 5 856 | 12,4 | -- | -- | -- |
| wątroby z indyka | 5 444 | 5 398 | 0,9 | 5 686 | 5 628 | 1,0 | 5 480 | 5 340 | 2,6 | 5 180 | 5 086 | 1,8 | 4 911 | 4 938 | -0,5 |

Cena [zł/tonę]

| TOWAR | POLSKA | | | MAKROREGIONY* | | | | | | | | | | | | |
|---|------------|------------|-----------------|---------------|------------|-----------------|------------|------------|-----------------|--------------|------------|-----------------|------------|------------|-----------------|--|
| | 28.02.2021 | 21.02.2021 | Zmiana ceny [%] | PÓLNOCNY | | | CENTRALNY | | | POŁUD-WSCHOD | | | ZACHODNI | | | |
| | | | | 28.02.2021 | 21.02.2021 | Zmiana ceny [%] | 28.02.2021 | 21.02.2021 | Zmiana ceny [%] | 28.02.2021 | 21.02.2021 | Zmiana ceny [%] | 28.02.2021 | 21.02.2021 | Zmiana ceny [%] | |
| tuszki kurcząt patroszonych 65% bez szczyj | 5 808 | 5 674 | 2,4 | | | | 5 808 | 5 674 | 2,4 | | | | | | | |
| tuszki kurcząt patroszonych 65% z szczyjami | 6 328 | 6 550 | -3,4 | 4 598 | 6 100 | -24,6 | 7 423 | 7 108 | 4,4 | 5 951 | 5 987 | -0,6 | 6 010 | 6 188 | -2,9 | |
| tuszki indyków patroszonych 73% | | | | | | | | | | | | | | | | |
| ćwiartki z kurczaka | 4 435 | 5 110 | -13,2 | | | | 4 437 | 5 476 | -19,0 | 4 634 | 4 801 | -3,3 | 4 411 | 4 379 | 0,7 | |
| skrzydła z kurczaka | 6 360 | 5 776 | 10,1 | 11 223 | | | 6 213 | 5 951 | 4,4 | 5 086 | 4 840 | 5,1 | 5 539 | 5 529 | 0,2 | |
| filety z piersi kurczaka | 12 438 | 12 478 | -0,3 | 12 769 | 12 903 | -1,0 | 12 504 | 12 473 | 0,2 | 13 064 | 12 931 | 1,0 | 12 109 | 12 359 | -2,0 | |
| nogi z kurczaka | 6 781 | 5 894 | 15,0 | 5 500 | 5 500 | 0,0 | 7 601 | 7 448 | 2,1 | | | | 5 715 | 5 704 | 0,2 | |
| podudzia z kurczaka | 5 925 | 5 999 | -1,2 | 5 400 | 5 381 | 0,4 | 6 088 | 6 138 | -0,8 | 6 572 | 6 482 | 1,4 | 5 566 | 5 823 | -4,4 | |
| uda z kurczaka | 5 974 | 5 927 | 0,8 | 5 227 | 5 022 | 4,1 | 6 159 | 5 930 | 3,9 | 8 345 | 8 382 | -0,4 | 5 717 | 5 890 | -2,9 | |
| filety z piersi indyka | 15 660 | 15 150 | 3,4 | 15 660 | 15 150 | 3,4 | | | | | | | | | | |
| skrzydła z indyka | 7 650 | 7 620 | 0,4 | 7 650 | 7 620 | 0,4 | | | | | | | | | | |
| udźce z indyka | 11 490 | 12 370 | -7,1 | 11 490 | 12 370 | -7,1 | | | | | | | | | | |
| podudzia z indyka | | | | | | | | | | | | | | | | |
| wątroby z kurczaka | 4 039 | 3 920 | 3,0 | | | | 4 423 | 4 285 | 3,2 | | | | 3 872 | 3 840 | 0,8 | |
| wątroby z indyka | 6 900 | 7 010 | -1,6 | 6 900 | 7 010 | -1,6 | | | | | | | | | | |

Średnie miesięczne ceny sprzedaży kurczaków i indyków (w zł/kg)

| KURCZAKI | | | | | |
|----------------------|--------|----------|-----------|----------|----------|
| Miesiące/ Regiony | POLSKA | Północny | Centralny | Poł-wsch | Zachodni |
| I 2021 | 5,68 | 4,99 | 5,75 | 5,67 | 5,62 |
| INDYKI | | | | | |
| Miesiące/ Regiony | POLSKA | Północny | Centralny | Poł-wsch | Zachodni |
| I 2021 | 8,87 | n | n | n | n |

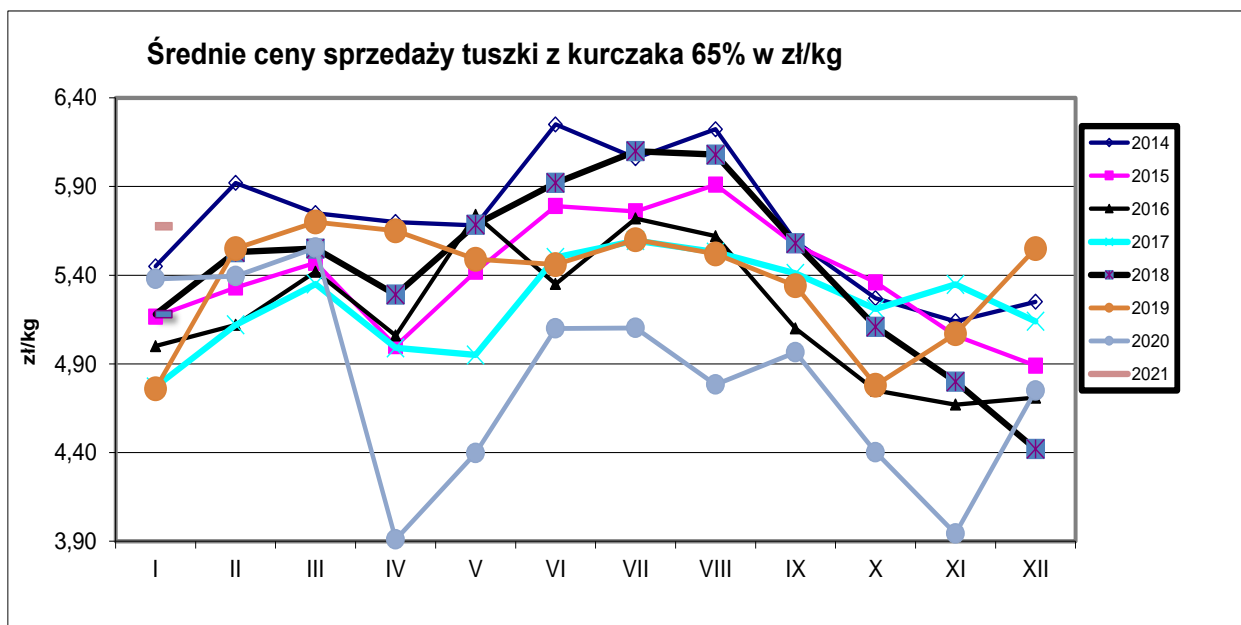

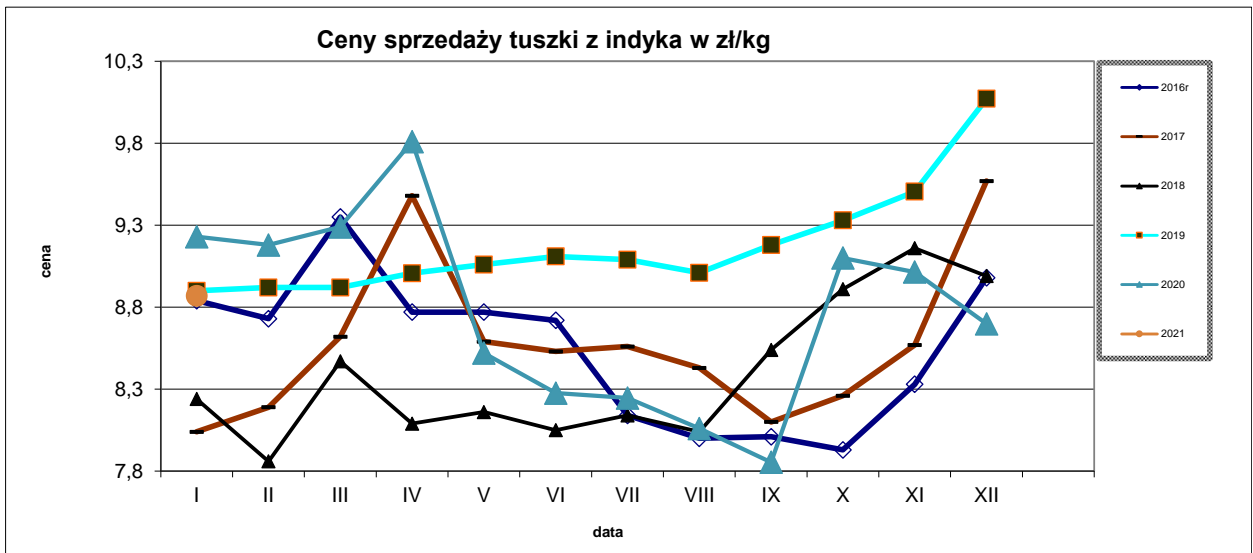
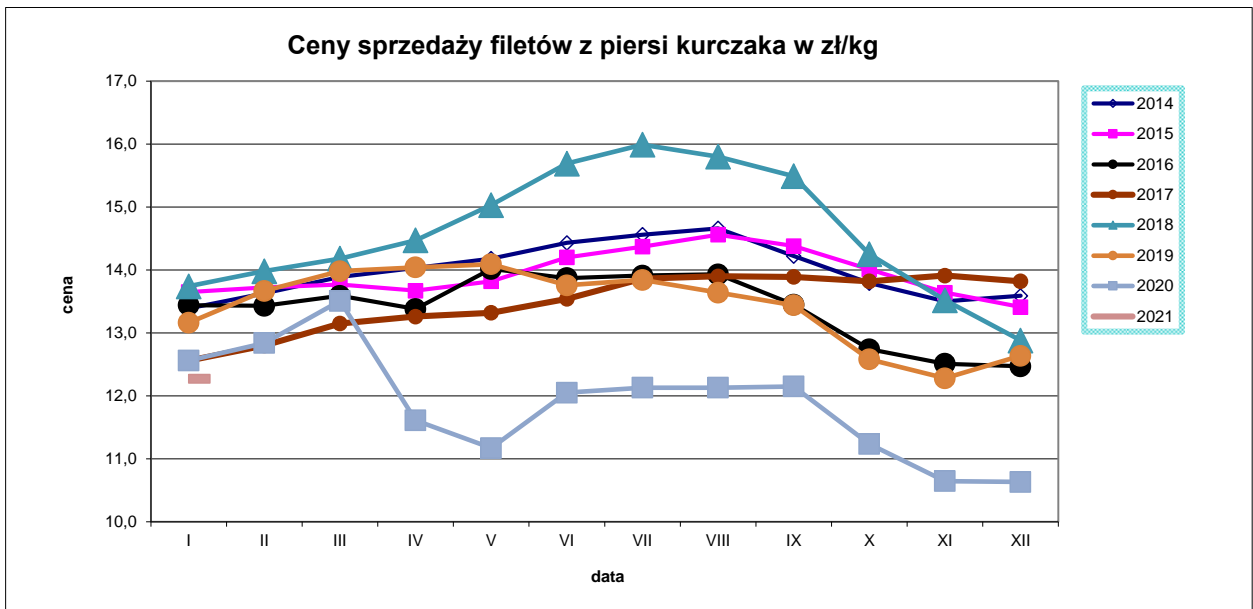

Ceny sprzedaży filetów z piersi indyka w zł/kg

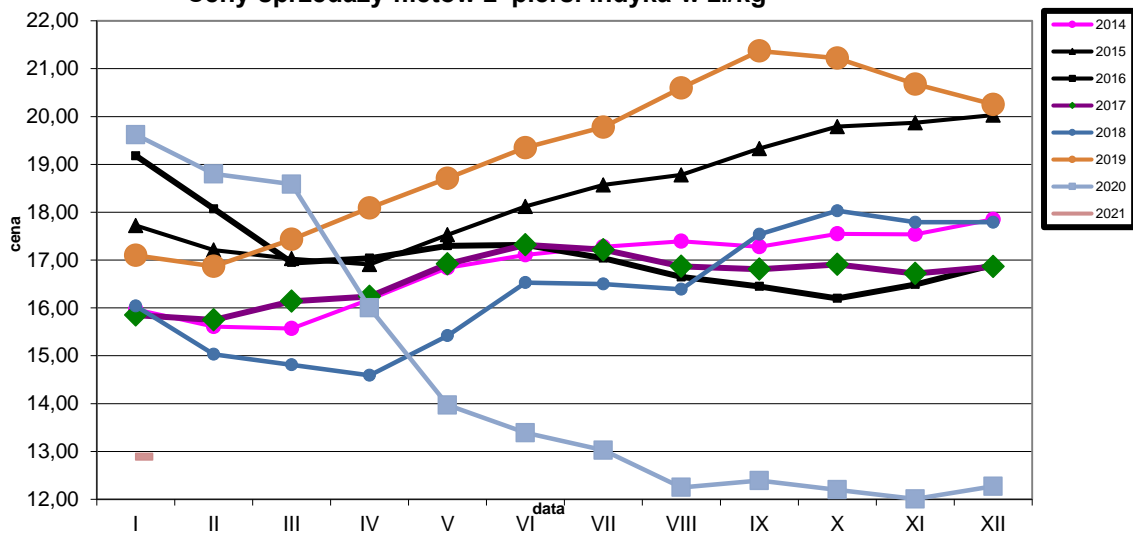

Miesięczne ceny tuszek z kurcząt (65%) w UE (za 100kg)

| By 100 kg | | grudzień | styczeń | lutym | marzec | kwiecień | maj | czerwiec | lipiec | sierpień | wrzesień | październik | listopad | grudzień | change - 1 year |
|-----------|-----|----------|----------|----------|----------|----------|----------|----------|----------|----------|----------|-------------|----------|----------|-----------------|
| Belgium | EUR | 155,29 | 162,97 | 166,90 | 168,13 | 149,47 | 148,58 | 156,50 | 160,45 | 155,42 | 158,57 | 142,52 | 129,87 | 146,16 | -5,9% |
| Bulgaria | EUR | 147,94 | 154,65 | 158,17 | 155,63 | 153,71 | 147,28 | 140,82 | 144,41 | 137,86 | 139,02 | 145,34 | 143,44 | 142,79 | -3,5% |
| Bulgaria | BGN | 289,33 | 302,47 | 309,34 | 304,38 | 300,63 | 288,05 | 275,42 | 282,45 | 269,63 | 271,89 | 284,26 | 280,54 | 279,27 | -3,5% |
| Czechia | EUR | 215,85 | 217,68 | 220,99 | 207,74 | 203,97 | 201,57 | 205,32 | 199,62 | 192,47 | 186,99 | 185,27 | 0,00 | 191,83 | -11,1% |
| Czechia | CZK | 5503,43 | 5493,54 | 5536,81 | 5490,47 | 5552,58 | 5493,66 | 5478,59 | 5301,42 | 5037,92 | 4990,36 | 5039,67 | 0,00 | 5046,15 | -8,3% |
| Denmark | EUR | 227,98 | 224,67 | 240,89 | 250,60 | 257,28 | 251,49 | 250,27 | 236,32 | 243,40 | 242,83 | 241,05 | 231,97 | 237,24 | 4,1% |
| Denmark | DKK | 1703,45 | 1678,90 | 1799,79 | 1872,00 | 1920,00 | 1875,58 | 1865,70 | 1759,94 | 1812,32 | 1807,07 | 1794,06 | 1727,33 | 1765,35 | 3,6% |
| Germany | EUR | 289,00 | 289,00 | 289,00 | 289,29 | 288,80 | 288,68 | 288,47 | 288,00 | 288,00 | 288,00 | 287,13 | 287,00 | 285,39 | -1,3% |
| Estonia | EUR | | | | | | | | | | | | | | |
| Ireland | EUR | 215,18 | 214,98 | 214,85 | 214,85 | 215,05 | 214,88 | 214,70 | 214,24 | 212,20 | 210,18 | 209,98 | 211,49 | 213,37 | -0,8% |
| Greece | EUR | 201,23 | 201,18 | 200,58 | 200,64 | 200,56 | 196,42 | 192,03 | 195,20 | 197,65 | 197,20 | 194,33 | 195,17 | 195,17 | -3,0% |
| Spain | EUR | 150,31 | 163,50 | 184,29 | 182,17 | 154,98 | 128,46 | 133,74 | 159,24 | 175,70 | 164,12 | 150,14 | 138,43 | 129,66 | -13,7% |
| France | EUR | 230,00 | 230,00 | 230,00 | 231,13 | 230,00 | 230,00 | 224,67 | 220,00 | 220,00 | 220,00 | 220,00 | 220,00 | 220,00 | -4,3% |
| Croatia | EUR | 188,89 | 190,72 | 188,65 | 184,99 | 186,27 | 181,97 | 183,54 | 181,09 | 181,89 | 180,28 | 175,93 | 175,14 | 180,16 | -4,6% |
| Croatia | HRK | 1405,61 | 1419,48 | 1405,97 | 1399,19 | 1415,07 | 1378,13 | 1389,00 | 1364,23 | 1365,42 | 1359,57 | 1332,35 | 1324,67 | 1358,77 | -3,3% |
| Italy | EUR | 172,18 | 167,54 | 180,73 | 210,00 | 207,83 | 180,24 | 174,67 | 200,56 | 209,03 | 216,92 | 231,52 | 235,92 | 223,21 | +29,6% |
| Cyprus | EUR | 255,51 | 255,51 | 254,82 | 253,97 | 253,97 | 224,06 | 221,50 | 228,99 | 228,99 | 228,99 | 229,62 | 230,03 | 229,35 | -10,2% |
| Lithuania | EUR | 154,49 | 147,24 | 150,74 | 151,15 | 152,53 | 150,43 | 148,66 | 146,53 | 145,11 | 143,90 | 148,26 | 138,28 | 142,51 | -7,8% |
| Hungary | EUR | 152,29 | 150,33 | 151,47 | 147,58 | 147,41 | 141,83 | 146,59 | 143,81 | 147,74 | 139,99 | 138,29 | 141,08 | 142,19 | -6,6% |
| Hungary | HUF | 50383,44 | 50203,89 | 51061,35 | 50878,87 | 52521,41 | 49806,48 | 50906,38 | 50570,50 | 51505,04 | 50377,17 | 50119,25 | 50790,00 | 51022,45 | +1,3% |
| Malta | EUR | 223,75 | 223,75 | 224,01 | 224,76 | 221,58 | 223,19 | 221,25 | 221,25 | 221,25 | 221,25 | 221,01 | 220,00 | 220,00 | -1,7% |
| Netherla | EUR | 174,00 | 174,00 | 174,00 | 174,00 | 174,00 | 174,00 | 174,00 | 174,00 | 174,00 | 174,00 | 174,00 | 174,00 | 174,00 | +0,0% |
| Austria | EUR | 271,25 | 272,86 | 279,46 | 273,57 | 271,54 | 273,21 | 270,30 | 267,02 | 270,29 | 271,29 | 273,23 | 269,70 | 272,54 | +0,5% |
| Poland | EUR | 126,79 | 127,12 | 125,96 | 124,77 | 85,49 | 96,70 | 116,25 | 115,67 | 109,05 | 111,68 | 98,62 | 88,79 | 107,82 | -15,0% |
| Poland | PLN | 541,79 | 540,29 | 538,60 | 550,95 | 388,55 | 437,76 | 517,00 | 515,21 | 479,89 | 498,62 | 447,77 | 399,98 | 482,90 | -10,9% |
| Portugal | EUR | 140,42 | 165,58 | 169,93 | 170,19 | 138,03 | 124,55 | 171,20 | 160,03 | 166,16 | 160,17 | 157,19 | 149,27 | 144,00 | +2,5% |
| Romania | EUR | 143,02 | 144,13 | 142,04 | 151,02 | 138,47 | 131,00 | 131,63 | 131,14 | 128,35 | 125,64 | 124,64 | 124,71 | 122,77 | -14,2% |
| Romania | RON | 683,32 | 688,84 | 679,28 | 729,06 | 669,63 | 633,81 | 637,00 | 634,58 | 620,87 | 610,47 | 607,55 | 607,43 | 597,97 | -12,5% |
| Slovenia | EUR | 223,47 | 213,34 | 204,06 | 211,57 | 208,22 | 205,87 | 205,10 | 207,71 | 206,24 | 201,59 | 207,74 | 211,25 | 212,45 | -4,9% |
| Slovakia | EUR | 187,81 | 182,08 | 181,54 | 183,55 | 184,22 | 187,84 | 183,79 | 186,70 | 181,80 | 189,67 | 188,76 | 179,95 | 186,74 | -0,6% |
| Finland | EUR | 305,31 | 306,17 | 306,39 | 306,44 | 305,36 | 305,94 | 303,91 | 303,96 | 303,16 | 302,72 | 302,26 | 301,90 | 302,22 | -1,0% |
| Sweden | EUR | 238,09 | 250,51 | 252,36 | 243,22 | 249,94 | 243,33 | 255,54 | 260,11 | 264,50 | 267,86 | 247,94 | 238,50 | 262,10 | +10,1% |
| Sweden | SEK | 2495,13 | 2640,00 | 2667,59 | 2639,61 | 2725,47 | 2581,77 | 2679,97 | 2695,84 | 2726,81 | 2789,57 | 2580,87 | 2443,77 | 2667,13 | +6,9% |
| EU | EUR | 185,02 | 187,18 | 191,39 | 194,12 | 181,20 | 175,95 | 180,57 | 184,67 | 186,31 | 185,65 | 181,86 | 178,08 | 180,10 | -2,7% |

HANDEL ZAGRANICZNY

Polski eksport, import mięsa drobiowego i podrobów (0207), drobiu żywego (0105) za I-XII 2020r
(dane wstępne w trakcie weryfikacji-mogą być obarczone błędami)

Mięso drobiowe - kod CN 0207

WAŻNIEJSZE KRAJE

| EKSPORT | | | | | | | |
|-------------------|--------------------|--------------------|------------------|------------------|--------------------|--------------------|------------------|
| I-XII 2019r | | | | I-XII 2020r | | | |
| Kraj | Wartość [tys. EUR] | Wartość [tys. PLN] | Wolumen [tony] | Kraj | Wartość [tys. EUR] | Wartość [tys. PLN] | Wolumen [tony] |
| OGÓLEM | 2 615 176 | 11 239 970 | 1 460 851 | OGÓLEM | 2 339 975 | 10 349 929 | 1 483 806 |
| Niemcy | 569 597 | 2 448 572 | 224 723 | Niemcy | 512 750 | 2 266 489 | 247 077 |
| Wielka Brytania | 353 571 | 1 519 685 | 122 254 | Wielka Brytania | 325 305 | 1 439 829 | 134 595 |
| Francja | 208 801 | 897 538 | 92 060 | Francja | 218 027 | 965 078 | 103 802 |
| Holandia | 193 810 | 832 775 | 116 768 | Holandia | 171 640 | 758 930 | 124 362 |
| Republika Czeska | 159 583 | 685 821 | 79 913 | Republika Czeska | 145 159 | 641 708 | 84 012 |
| Hiszpania | 110 033 | 472 787 | 37 501 | Hiszpania | 106 593 | 470 117 | 45 985 |
| Słowacja | 109 433 | 470 162 | 65 876 | Słowacja | 88 680 | 391 645 | 53 681 |
| Belgia | 86 244 | 370 570 | 40 708 | Belgia | 64 312 | 283 735 | 33 960 |
| Litwa | 57 760 | 248 191 | 38 020 | Rumunia | 57 602 | 254 926 | 45 996 |
| Węgry | 57 429 | 246 803 | 32 149 | Litwa | 52 359 | 231 382 | 38 682 |
| Austria | 55 094 | 236 817 | 18 757 | Węgry | 48 996 | 216 606 | 29 683 |
| Bulgaria | 53 169 | 228 462 | 47 836 | Ghana | 47 439 | 210 959 | 61 468 |
| Chiny | 48 872 | 210 180 | 24 634 | Hongkong | 46 856 | 207 321 | 33 949 |
| Irlandia | 47 229 | 203 005 | 14 257 | Irlandia | 35 120 | 155 174 | 13 253 |
| Republika Południ | 46 110 | 198 135 | 50 720 | Austria | 33 698 | 148 600 | 14 978 |
| Hongkong | 44 101 | 189 733 | 34 008 | Kongo (d.Zair) | 28 124 | 125 219 | 33 734 |

dane wstępne

Mięso drobiowe - kod CN 0207

WAŻNIEJSZE KRAJE

| IMPORT | | | | | | | |
|-----------------|--------------------|--------------------|-------------------|------------------|--------------------|--------------------|----------------|
| I-XII 2019r | | | | I-XII 2020r | | | |
| Kraj | Wartość [tys. EUR] | Wartość [tys. PLN] | Wolumen [tony] | Kraj | Wartość [tys. EUR] | Wartość [tys. PLN] | Wolumen [tony] |
| OGÓLEM | 125 060 | 537 369 792 | 88 905 227 | OGÓLEM | 69 170 | 305 563 | 59 772 |
| Niemcy | 39 643 | 170 374 | 21 537 | Niemcy | 25 492 | 112 238 | 23 579 |
| Ukraina | 38 565 | 165 696 | 27 162 | Wielka Brytania | 12 763 | 56 581 | 7 843 |
| Wielka Brytania | 14 517 | 62 381 | 8 555 | Ukraina | 8 375 | 37 130 | 5 516 |
| Węgry | 6 931 | 29 797 | 5 168 | Włochy | 4 436 | 19 626 | 4 211 |
| Holandia | 6 313 | 27 147 | 6 940 | Francja | 3 907 | 17 286 | 2 235 |
| Włochy | 4 403 | 18 928 | 4 019 | Holandia | 3 322 | 14 698 | 2 583 |
| Słowacja | 2 908 | 12 487 | 8 822 | Węgry | 3 032 | 13 384 | 3 933 |
| Francja | 2 127 | 9 133 | 695 | Szwecja | 2 889 | 12 683 | 2 726 |
| Dania | 2 030 | 8 716 | 1 302 | Dania | 2 163 | 9 598 | 3 546 |
| Hiszpania | 1 534 | 6 571 | 747 | Belgia | 751 | 3 318 | 1 175 |
| Austria | 1 445 | 6 190 | 372 | Republika Czeska | 458 | 2 046 | 459 |
| Rumunia | 1 376 | 5 903 | 594 | Słowacja | 382 | 1 695 | 1 043 |
| Szwecja | 1 098 | 4 747 | 1 118 | Brazylia | 250 | 1 103 | 119 |
| Belgia | 900 | 3 847 | 600 | Litwa | 181 | 789 | 110 |
| Litwa | 319 | 1 374 | 286 | Tajlandia | 140 | 603 | 46 |
| Finlandia | 306 | 1 312 | 368 | Chiny | 113 | 503 | 62 |

dane wstępne

drób żywy - kod CN 0105

WAŻNIEJSZE KRAJE

| EKSPORT | | | | | | | |
|--------------------|---------------------------|---------------------------|-----------------------|--------------------|---------------------------|---------------------------|-----------------------|
| I-XII 2019r | | | | I-XII 2020r | | | |
| Kraj | Wartość [tys. EUR] | Wartość [tys. PLN] | Wolumen [tony] | Kraj | Wartość [tys. EUR] | Wartość [tys. PLN] | Wolumen [tony] |
| OGÓLEM | 81 132 | 348 839 | 34 539 | OGÓLEM | 68 466 | 303 283 | 33 640 |
| Niemcy | 39 110 | 168 165 | 29 307 | Niemcy | 37 557 | 166 285 | 27 237 |
| Ukraina | 15 187 | 65 248 | 1 798 | Ukraina | 19 281 | 85 447 | 2 368 |
| Chiny | 10 335 | 44 514 | 27 | Holandia | 2 795 | 12 403 | 3 047 |
| Białoruś | 7 466 | 32 079 | 778 | Białoruś | 2 347 | 10 391 | 249 |
| Holandia | 2 492 | 10 709 | 2 144 | Słowacja | 1 403 | 6 194 | 192 |
| Słowacja | 1 421 | 6 111 | 187 | Litwa | 1 197 | 5 336 | 95 |
| Litwa | 881 | 3 789 | 93 | Rosja | 1 082 | 4 729 | 26 |
| Rosja | 865 | 3 725 | 21 | Rumunia | 856 | 3 802 | 110 |
| Węgry | 798 | 3 429 | 33 | Łotwa | 601 | 2 693 | 186 |
| Pakistan | 545 | 2 350 | 2 | Grecja | 506 | 2 273 | 76 |
| Republika Czeska | 458 | 1 966 | 20 | Republika Czeska | 481 | 2 120 | 44 |
| Egipt | 385 | 1 650 | 10 | Egipt | 359 | 1 603 | 9 |

dane wstępne

drób żywy - kod CN 0105

WAŻNIEJSZE KRAJE

| IMPORT | | | | | | | |
|---------------------|---------------------------|---------------------------|-----------------------|--------------------|---------------------------|---------------------------|-----------------------|
| I-XII 2019r | | | | I-XII 2020r | | | |
| Kraj | Wartość [tys. EUR] | Wartość [tys. PLN] | Wolumen [tony] | Kraj | Wartość [tys. EUR] | Wartość [tys. PLN] | Wolumen [tony] |
| OGÓLEM | 163 106 | 700 756 | 115 510 | OGÓLEM | 147 942 | 654 159 | 110 210 |
| Holandia | 34 033 | 146 122 | 21 713 | Niemcy | 32 535 | 143 822 | 11 306 |
| Niemcy | 32 114 | 137 991 | 12 425 | Holandia | 28 648 | 127 129 | 20 293 |
| Węgry | 27 445 | 117 875 | 24 254 | Węgry | 20 379 | 90 226 | 23 463 |
| Republika Czeska | 23 409 | 100 556 | 20 165 | Republika Czeska | 19 037 | 84 309 | 16 946 |
| Słowacja | 14 021 | 60 287 | 22 006 | Słowacja | 11 567 | 51 047 | 20 494 |
| Dania | 9 632 | 41 421 | 1 000 | Dania | 9 141 | 40 344 | 988 |
| Austria | 7 668 | 32 951 | 746 | Austria | 7 767 | 34 286 | 446 |
| Francja | 4 373 | 18 770 | 832 | Wielka Brytania | 7 739 | 34 032 | 623 |
| Litwa | 4 270 | 18 346 | 7 252 | Francja | 3 473 | 15 279 | 1 858 |
| Wielka Brytania | 2 373 | 10 257 | 22 | Włochy | 3 190 | 13 979 | 4 879 |
| Szwecja | 1 205 | 5 180 | 15 | Litwa | 2 774 | 12 251 | 4 242 |
| Włochy | 870 | 3 736 | 1 364 | Łotwa | 710 | 3 139 | 2 487 |
| Łotwa | 800 | 3 438 | 2 851 | Szwecja | 304 | 1 316 | 294 |
| Stany Zjednoczone A | 161 | 684 | 1 | Portugalia | 294 | 1 318 | 473 |

dane wstępne

* - Dane wstępne

Źródło: Ministerstwo Finansów

wykonała: M. Czeczko

Biuletyn „*Rynek mięsa drobiowego*” ukazuje się w każdy czwartek o godz. 13⁰⁰.

Wydawca:

Ministerstwo Rolnictwa i Rozwoju Wsi, Departament Rynków Rolnych

ul. Wspólna 30

00-930 Warszawa

tel. (022) 623-16-06

fax (022) 623-27-06

Internet: [strona ZSRiR](#)

Autor:

Małgorzata Czeżko, tel. (022) 623-16-06; E-mail: [Małgorzata.Czeżko@minrol.gov.pl](mailto:Malgorzata.Czeżko@minrol.gov.pl)

Warunki otrzymywania biuletynu:

Biuletyn udostępniany jest wszystkim zainteresowanym bezpłatnie.