



ZINTEGROWANY SYSTEM ROLNICZEJ INFORMACJI RYNKOWEJ

# RYNEK OWOCÓW I WARZYW ŚWIEŻYCH

NR 46/2023

23.11.2023 r.

---

***Notowania za okres: 13.11 – 23.11.2023 r.***

---

Biuletyn tygodniowy.

Informacje zamieszczane w niniejszym biuletynie przekazywane są przez podmioty włączone do Zintegrowanego Systemu Rolniczej Informacji Rynkowej (ZSRIR).

Podstawy prawne:

- ustawa z dnia 30 marca 2001 r. o rolniczych badaniach rynkowych (Dz.U. 2015, poz. 1160 – tekst jednolity);
- rozporządzenie Ministra Rolnictwa i Rozwoju Wsi z dnia 8 marca 2021 r. w sprawie zbieranych danych rynkowych (Dz. U. z 2021 r., poz. 589).

# Spis treści

<b>1. Ceny skupu – Instytut Ekonomiki Rolnictwa i Gospodarki Żywnościowej</b> .....	3
1.1. Ceny skupu netto w zakładach przetwórczych i chłodniach (zł/kg) .....	3
<b>2. Średnie tygodniowe ceny producenta – Krajowa Rada Izb Rolniczych</b> .....	6
<b>3. Rynek hurtowy</b> .....	7
3.1. Cena warzyw na rynkach hurtowych .....	6
3.2. Cena owoców na rynkach hurtowych .....	8
3.3. Zmiana cen hurtowych dla wybranego asortymentu owoców i warzyw .....	9
<b>4. Ceny jabłek – organizacje producentów</b> .....	10
4.1. Ceny jabłek w skupie .....	<b>Błąd! Nie zdefiniowano zakładki.</b>
4.2. Ceny jabłek w sprzedaży .....	<b>Błąd! Nie zdefiniowano zakładki.</b>
<b>5. Średnie ceny zakupu owoców i warzyw płacone przez sieci handlowe</b> .....	11
<b>6. Wykresy – średnie ceny na rynkach hurtowych 2023r.</b> .....	12
<b>7. Wykres – średnie ceny jabłek w Polsce w 2022/23 r.</b> .....	13

## Dodatkowe informacje.

**1. Informacje dot. cen skupu dostarczane są przez IERiGŻ Zakład Ekonomiki Gospodarstw Rolnych i Ogrodniczych**

**2. Informacje dot. cen producenta dostarczane są przez KRIR MRiRW**

**3. Informacje dot. cen hurtowych dostarczone są przez przedstawicieli niżej wymienionych rynków hurtowych i ośrodków doradztwa rolniczego.**

Warszawski Rolno-Spożywczy Rynek Hurtowy S.A. – **Bronisze** – [www.bronisze.com.pl](http://www.bronisze.com.pl); **Gięda** - Białystok  
Podlaskie Centrum Rolno Towarowe S.A. - <https://www.podlaskiecentrum.pl/>; **Lubelski Rynek Hurtowy S.A.**  
– **Lublin** – [www.elizowka.pl](http://www.elizowka.pl), **Wielkopolska Gildia Rolno-Ogrodnicza S.A.** – **Poznań** – [www.wgro.com.pl](http://www.wgro.com.pl);  
**Podkarpackie Centrum Hurtowe Agrohurt S.A.** – **Rzeszów** – [www.mgrt.rzeszow.pl](http://www.mgrt.rzeszow.pl); **Zachodniopomorskie  
Centrum Hurtowe Rolhurt-** [www.rolhurt.pl](http://www.rolhurt.pl), **Mewat Bydgoszcz** - [www.targowisko.mewat.pl](http://www.targowisko.mewat.pl), **Rolno-  
spożywczy rynek hurtowy-** <http://www.targpiast.com.pl/>, **Łódzki Rynek Hurtowy ZIAZDOWA S.A.**  
<https://zjazdowa.com.pl/>, **Radomska Gięda Rolna** - <https://rsrh-radom.pl/>, **Targowisko Miejskie  
Sandomierz** - <http://targowiskasandomierz.pl/>, **Kompleks Handlowy RYBITWY** - <https://khrybitwy.pl/>.

**4. Informacje dot. cen targowiskowych ziemniaków i cebuli dostarczone są przez pracowników ośrodków doradztwa rolniczego.**

# 1. Ceny skupu – Instytut Ekonomiki Rolnictwa i Gospodarki Żywnościowej

## 1.1. Ceny skupu netto w zakładach przetwórczych i chłodniach (zł/kg)

Ceny skupu netto w zakładach przetwórczych i chłodniach zbierane 20-21 XI 2023 r. (zł/kg)					
Województwa	Cebula obrana	Cebula w łusce	Marchew na kostkę	Marchew na plastry	Ziemniaki
kujawsko-pomor.			0,50z		
kujawsko-pomor.	1,85z-1,90z	1,00z-1,10z			0,95z-0,97z
kujawsko-pomor.	1,86z-1,94z	0,90z-1,00z		0,65z	
kujawsko-pomor.	1,80z-1,90z				
lubelskie					
lubelskie		1,10z			
lubelskie					
lubelskie					
lubuskie			0,50z		0,90z-1,00z
łódzkie					
łódzkie					
małopolskie				0,60z-0,65z	
mazowieckie	1,89z-1,96z				
mazowieckie			0,46z-0,49z		
podkarpackie					
podkarpackie		1,10z-1,15z			
podlaskie				0,60z-0,66z	
podlaskie					
śląskie					
świętokrzyskie					
wielkopolskie					
wielkopolskie					
zachodnio-pomor.	1,90z				0,95z
średnio	1,80z-1,96z	0,90z-1,15z	0,46z-0,50z	0,60z-0,66z	0,90z-1,00z
tydzień temu	1,73z-1,78z	0,90z-1,00z	0,44z-0,48z	0,57z-0,65z	0,90z-0,92z
rok temu	2,45z	1,40z	0,43z	0,52z	0,87z

Województwa	Jabłka przemysłowe	Selery	Pasternak	Pory	Kapusta biała
kujawsko-pomor.					
kujawsko-pomor.					
kujawsko-pomor.				1,76z	0,70z
kujawsko-pomor.		1,10z-1,17z			
lubelskie	0,84z-0,86z		0,80z		
lubelskie	0,83z-0,87z				
lubelskie	0,84z-0,87z	1,15z-1,18z			0,65z-0,70z
lubelskie					
lubelskie					
lubuskie					
łódzkie			0,80z		
łódzkie	0,83z-0,85z			1,75z	
małopolskie	0,83z-0,87z				
mazowieckie					
mazowieckie	0,82z-0,89z				
podkarpackie					0,65z
podkarpackie		1,14z-1,17z			
podlaskie					
podlaskie					
śląskie				1,60z-1,70z	
świętokrzyskie					
wielkopolskie					
wielkopolskie					
zachodnio-pomor.					
średnio	0,82z-0,89z	1,10z-1,18z	0,80z	1,60z-1,75z	0,65z-0,70z
tydzień temu	0,81z-0,90z	1,10z	0,80z-0,81z	1,60z-1,70z	0,50z-0,51z
rok temu	0,39z	-	-	1,49z	0,61z

lz/ cena loco zakład, k/kontrakcja,kl.I/klasa I, kl.II/klasa II,extra/klasa ekstra,m/"mokry" przemysł,s/ "suchy" przemysł,W/Węgiarka

## 1.2. Ceny skupu warzyw i owoców w spółdzielniach ogrodniczych (zł/kg)

Ceny skupu netto warzyw i owoców w spółdzielniach ogrodniczych zbierane 20-21 XI 2023 r.							
Województwo	Buraki ćwikłowe	Cebula	Czosnek/główka	Kapusta biała	Kiszona kapusta	Ogórki kiszone	Pomidory
lubelskie					3,88		
lubelskie	0,95		1,45	0,75-0,80		7,95	6,10
łódzkie		1,70	1,50	0,66-0,80	3,95		
łódzkie	0,89			0,65-0,70		8,10	6,00
małopol.	0,97		1,40		3,70	7,65	6,05
małopol.		1,68			3,87	7,70	6,15
małopol.	0,96	1,70		0,58-0,78	3,94		
małopol.	0,98	1,75	1,45			7,89	6,10
mazowiec.	0,97	1,66	1,40		3,88	8,10	6,10
podkarp.	0,96			0,60-0,70		7,90	6,10
podkarp.	0,95	1,70	1,40	0,68-0,90		8,21	
<b>Cena średnia</b>	<b>0,95</b>	<b>1,70</b>	<b>1,43</b>	<b>0,58-0,90</b>	<b>3,87</b>	<b>7,94</b>	<b>6,09</b>
<b>dwa tygodnie temu</b>	<b>1,01</b>	<b>1,65</b>	<b>1,42</b>	<b>0,60-0,80</b>	<b>3,82</b>	<b>7,94</b>	<b>5,98</b>
<b>rok temu</b>	<b>0,94</b>	<b>2,07</b>	<b>1,00-1,25</b>	<b>1,84 (3,50 a)</b>	<b>3,60</b>	<b>4,95</b>	<b>4,88</b>

Województwo	Ogórki spod osłon	Rzodkiewka/b	Marchew (myta)	Pieczarki	Pietruszka	Pory	Selery
lubelskie	7,25			7,80-8,30	2,85	3,15	1,85
małopol.	7,15	1,95	0,98-1,25	6,80	2,98	3,15	1,96
małopol.		1,80			3,10	3,35	
<b>3,70</b>	7,20	1,90	1,00-1,15	7,00-8,20	3,40	3,15	1,97
mazowiec.	6,95	1,87	0,95-1,10	6,70-7,80	3,25	3,10	2,45
podkarp.		1,96	1,00-1,20	6,50-8,50	3,30		1,89
podkarp.	6,87	1,87	1,10-1,28	6,40-8,00		3,10	1,99
<b>Cena średnia</b>	<b>7,08</b>	<b>1,89</b>	<b>0,95-1,28</b>	<b>6,40-8,50</b>	<b>3,15</b>	<b>3,17</b>	<b>2,02</b>
<b>dwa tygodnie temu</b>	<b>6,69</b>	<b>1,74</b>	<b>0,85-1,20</b>	<b>6,40-8,60</b>	<b>3,34</b>	<b>3,16</b>	<b>2,33</b>
<b>rok temu</b>	-	<b>1,58</b>	<b>1,26</b>	<b>7,62</b>	<b>2,88</b>	<b>2,67</b>	<b>2,57</b>

Województwo	Jabłka deserowe	Jabłka przemysłowe	Gruszki
lubelskie	1,90-3,10	0,80-0,87	
łódzkie	1,80-3,10		
łódzkie			3,70-4,10
łódzkie		0,85-0,90	
małopolskie	1,70-3,00		3,20-4,30
małopolskie	1,70-3,00		
małopolskie			
małopolskie		0,84-0,91	
małopolskie			3,30-4,20
mazowiec.	1,75-2,80		
mazowiec.		0,87-0,90	
podkarp.	1,80-2,90		3,25-3,80
podkarp.			
<b>Cena średnia</b>	<b>1,70-3,10</b>	<b>0,84-0,91</b>	<b>3,20-4,30</b>
<b>dwa tygodnie temu</b>	<b>1,65-3,10</b>	<b>0,77-0,87</b>	<b>3,10-3,90</b>
<b>rok temu</b>	<b>0,88-1,33</b>	<b>0,28-0,31</b>	<b>2,65</b>

s/"suchy" przemysł, \*/jabłka w kal. 65+ i do średniej nie wliczana jest odmiana Antonówka

## 2. Średnie tygodniowe ceny producenta – Krajowa Rada Izb Rolniczych

Województwo/Towar	Mazowieckie			Świętokrzyskie			Wielkopolskie		
	13.11 - 20.11.2023r. cena w zł/kg (szt*)	06.11 - 12.11.2023r. cena w zł/kg (szt*)	tygodniowa zmiana ceny w %	13.11 - 20.11.2023r. cena w zł/kg (szt*)	06.11 - 12.11.2023r. cena w zł/kg (szt*)	tygodniowa zmiana ceny w %	13.11 - 20.11.2023r. cena w zł/kg (szt*)	06.11 - 12.11.2023r. cena w zł/kg (szt*)	tygodniowa zmiana ceny w %
Jabłka (op.5-20 kg) Golden delicious (70/80mm)	1,75	1,75	0,0	1,45	1,45	0,0	--	--	--
Jabłka (op.5-20 kg) Jonagold+Jonagored (70/80mm)	1,35	1,35	0,0	1,55	1,45	6,9	--	--	--
Jabłka (op.5-20 kg) Idared (70/80mm)	1,25	1,25	0,0	--	--	--	--	--	--
Jabłka (op.5-20 kg) Champion (70/80mm)	1,35	1,35	0,0	1,45	1,45	0,0	--	--	--
Jabłka (op.5-20 kg) Boskoop (70/80mm)	2,00	2,00	0,0	1,90	1,90	0,0	--	--	--
Jabłka (op.5-20 kg) Gala (65/70mm)	2,05	2,05	0,0	1,70	1,70	0,0	--	--	--
Gruszki (op.5-20 kg) Lukaszówka (65/70 mm)	4,75	4,75	0,0	2,87	2,87	0,0	--	--	--
Cebula żółta 40-80 mm; op.5-25 kg	--	--	--	--	--	--	--	--	--
Cebula biała 40-80 mm op.5-25 kg	2,00	2,00	0,0	1,75	1,75	0,0	1,88	1,80	4,7
Marchew wszystkie odmiany pakowane luzem	1,20	1,05	14,3	1,15	1,10	4,5	1,28	1,20	7,0
Pietruszka korzeń op. 10 kg	--	--	--	3,00	3,00	0,0	3,72	3,50	6,3
Pomidory, typ okrągły; op. 5-6 kg	--	--	--	--	8,00	--	--	--	--
Ogórki, typ gładkie; op. 5-6 kg	--	--	--	--	6,50	--	--	--	--
Seler	--	--	--	3,00	3,00	0,0	3,27	3,00	9,0
Sałata masłowa za główkę	--	--	--	2,75	2,75	0,0	--	--	--
Szparagi biało/fioletowe >16mm	--	--	--	--	--	--	--	--	--
Burak ćwikłowy op. 10-15 kg	--	--	--	1,00	1,00	0,0	1,10	1,10	0,0
Kalafior 12-20 cm	--	--	--	--	--	--	--	--	--
Kapusta biała zł/kg	--	--	--	1,00	1,00	0,0	1,00	1,04	-3,8
Rzodkiewka za pęczek 1 szt	--	--	--	2,00	2,00	0,0	--	--	--
Ziemniaki (op. 15 kg)	--	--	--	1,25	1,25	0,0	--	--	--
Pieczarki 30-65 mm	--	--	--	12,00	12,00	0,0	7,88	7,17	9,9

Wykorzystanie możliwe wyłącznie z dokładnym podaniem źródła.

### 3. Rynek hurtowy

#### 3.1. Ceny warzyw na rynkach hurtowych

##### Ceny **WARZYW** na rynkach hurtowych w dniach 21.-23.11.2023r

		Bronisze		Kalisz		Lublin		Łódź		Poznań		Radom		Rzeszów	
Data notowania		2023-11-22		2023-11-23		2023-11-21		2023-11-22		2023-11-21		2023-11-21		2023-11-23	
Warzywa		Max	Min	Max	Min	Max	Min	Max	Min	Max	Min	Max	Min	Max	Min
<b>KRAJOWE</b>															
Buraki ćwikłowe	kg	0,85	1,30	1,00	1,20	1,30	1,40	0,70	1,40	2,00	2,80	1,00	1,30	1,20	1,80
Cebula biała	kg	1,86	2,30	1,60	1,80	2,20	2,67	1,67	2,67	2,50	2,80	2,00	2,30	2,00	2,60
Kalafiory	kg	6,00	9,00	4,00	7,00	5,50	6,50	5,00	7,00			6,00	6,50	6,00	8,00
Kapusta biała	kg	0,75	1,10	0,80	1,00	1,30	1,50	1,00	1,50	2,40	2,80	1,20	1,40	1,20	1,60
Marchew	kg	1,10	1,50	1,20	1,40	1,40	1,50	1,30	2,00	1,80	2,60	1,20	1,30	1,30	1,80
Ogórki szklarniowe	kg	9,00	11,00	8,00	9,00	8,60	9,50	6,00	9,00	8,00	9,00	5,00	6,00	11,00	12,00
Papryka czerwona	kg	6,00	9,00	8,00	8,00			5,00	8,00	9,00	10,00	4,00	6,00	9,00	10,00
Papryka zielona	kg	4,50	5,00	4,00	4,00			3,00	6,00	6,00	7,00				
Papryka żółta	kg	6,00	9,00	8,00	8,00	10,00	11,00			9,00	9,60	4,00	6,00		
Pietruszka	kg	2,75	3,50	4,00	4,00	4,00	5,60	3,00	5,60	5,00	5,60	4,00	5,00	5,00	6,00
Pomidory	kg	5,00	8,00	8,33	9,00	6,00	7,50	7,50	9,17	9,00	11,33	6,00	11,00	6,00	8,00
Pomidory malinowe	kg	9,00	14,00	8,33	10,00	8,33	10,84	8,33	13,33	11,67	18,33			8,00	12,00
Pory	szt.	2,00	3,00	2,00	3,00	2,50	3,00	1,80	2,60	2,00	2,50			3,00	4,00
Rzodkiewka	peczek			1,50	2,00	2,80	3,40	1,50	2,50	1,80	2,00	2,00	2,20	2,00	2,50
Salata	szt.	3,50	5,00	2,08	2,50	3,50	5,50	2,00	3,50	3,00	3,50	2,50	3,00	3,00	3,50
Selery	kg	1,70	2,15	4,00	4,00	3,60	4,00	2,40	4,00	4,40	5,00	3,00	3,50	3,00	4,00
Ziemniaki	kg	1,25	2,33	1,20	1,47	1,53	1,66	1,07	2,00	1,87	2,53	1,70	2,00	1,40	1,80
Boczniki	kg	13,50	20,00			18,67	20,00			27,50	30,00				
Pieczarki	kg	8,00	11,00	8,00	8,00	9,33	9,67	8,67	10,67	10,00	11,00	9,00	10,00	9,00	10,00
<b>IMPORTOWANE</b>															
Czosnek	kg	9,00	13,00	12,00	14,00	16,00	25,00								
Kalafiory	szt.									9,67	11,33				
Ogórki szklarniowe	kg	6,00	9,00	7,00	7,00										
Papryka czerwona	kg	8,50	11,00	10,00	12,00					11,60	12,00				
Papryka zielona	kg	9,00	10,00												
Papryka żółta	kg	8,50	11,00	12,00	12,00					11,60	12,00				
Pomidory	kg	6,00	12,00	7,00	12,00										
Rzodkiewka	peczek	1,40	1,60	1,50	2,00										
Salata	szt.	3,50	5,25	2,50	2,81					5,50	6,00	5,00	5,50		

Wykorzystanie możliwe wyłącznie z dokładnym podaniem źródła.

### 3.2. Cena owoców na rynkach hurtowych

#### Ceny **OWOCÓW** na rynkach hurtowych w dniach 21.-23.11.2023r

Miejscowość			Bronisze		Kalisz		Lublin		Łódź		Poznań		Radom		Rzeszów	
Data notowania			2023-11-22		2023-11-23		2023-11-21		2023-11-22		2023-11-21		2023-11-21		2023-11-23	
Owoce	Odm.	Jedn.	Min	Max	Min	Max	Min	Max	Min	Max	Min	Max	Min	Max	Min	Max
<b>KRAJOWE</b>																
Gruszki		kg	4,00	6,00	6,00	6,00	4,00	5,00	3,50	5,00	6,00	6,00	4,00	5,00	5,00	6,00
<b>Jabłka</b>																
	<i>Boskoop</i>	kg									3,00	3,67				
	<i>Cortland</i>	kg	2,66	3,50	2,67	3,33			2,00	3,67	3,67	4,00				
	<i>Gala</i>	kg	2,00	3,00	2,33	2,33					3,67	3,67				
	<i>Golden</i>	kg	2,00	3,00					1,67	2,87						
	<i>Jonagored</i>	kg	1,86	2,33	2,33	2,33										
	<i>Ligol</i>	kg	2,00	3,00	2,33	2,33			1,67	3,20	4,00	4,00				
	<i>Lobo</i>	kg	2,33	3,50	2,33	2,67			1,67	3,20	3,67	3,67				
	<i>Rubin</i>	kg			2,67	2,67					3,67	3,67				
	<i>Szampion</i>	kg	1,86	2,33	2,00	2,00			1,67	2,87	3,00	3,67				
	<i>Szara Reneta</i>	kg	2,66	3,66	2,67	2,67			1,67	3,67					3,00	3,50
<b>IMPORTOWANE</b>																
Ananasy		szt.	4,80	6,00	5,00	15,00	6,00	7,00	6,00	10,00			4,00	6,00	6,00	7,00
Arbuzy		kg					8,00	10,00					2,50	3,00		
Banany		kg	4,44	5,27	4,72	5,00	4,40	5,00	4,72	5,56	4,44	6,11	4,50	5,00	4,72	5,00
Cytryny		kg			9,00	9,00	4,20	6,50	6,50	7,50	5,50	8,50	6,00	7,00	4,00	6,00
Grejpfruty		kg	4,50	6,50	5,00	6,00	7,00	7,50	5,29	5,88	6,79	7,86	5,00	6,00	6,00	7,00
Gruszki		kg	5,00	8,00	6,00	8,00			6,67	7,50	7,00	8,00	8,00	8,50		
Mandarynki		kg	5,00	11,00	5,00	7,00	5,50	9,00	8,00	12,00	8,50	10,50	7,00	10,00	6,00	8,00
Pomarańcze		kg	5,50	9,00	5,00	8,00	5,50	7,60	7,00	10,00	7,00	8,50	5,00	6,00	6,00	9,00
Śliwki		kg	5,00	8,00					6,50	7,00	6,50	7,00				
Winogrona		kg	15,00	25,00	15,00	24,00	14,00	24,00	19,00	20,00	13,60	21,00	10,00	11,00	16,00	18,00

Wykorzystanie możliwe wyłącznie z dokładnym podaniem źródła.



### 3.3. Zmiana cen hurtowych dla wybranego asortymentu owoców i warzyw

Produkt	Jedn.	Cena zł/jedn				Zmiany ceny (%)							
		2023-11-23		2023-11-16		w stosunku do poprzedniego notowania*)		2 tyg.		3 tyg.		4 tyg.	
		Min	Max	Min	Max	Min	Max	Min	Max	Min	Max	Min	Max
1	2	3	4	5	6	7	8	9	10	11	12	13	14
<b>Warzywa krajowe</b>													
Bocznaki	kg	19,89	23,33	23,67	26,67	-16,0	-12,5	-6,0	-6,7	-6,0	-6,7	0,0	0,0
Buraki ćwikłowe	kg	1,15	1,60	1,15	1,68	0,0	-5,0	0,0	-3,0	0,0	1,3	-4,2	-3,4
Cebula biała	kg	1,98	2,45	1,90	2,39	3,7	2,2	1,9	-3,2	1,9	2,3	0,4	0,0
Kalafiory	kg	6,00	9,00	7,50	8,00	-20,0	12,5						
Kapusta biała	kg	1,24	1,56	1,31	1,68	-5,7	-7,3	-8,5	-7,3	-8,5	-0,2	-4,4	0,0
Marchew	kg	1,33	1,73	1,35	1,88	-1,6	-8,2	-2,8	-9,0	-2,8	-5,0	0,0	-7,6
Ogórki szklarniowe	kg	7,94	9,36	7,10	8,15	11,9	14,8	20,7	20,7	20,7	30,0	62,6	52,3
Papryka czerwona	kg	6,83	8,50	7,33	8,92	-6,8	-4,7	2,5	0,0	2,5	3,7	13,9	11,8
Papryka zielona	kg	4,38	5,50	5,70	6,60	-23,2	-16,7	-6,9	-5,2	-6,9	-0,5	-0,6	-0,4
Papryka żółta	kg	7,40	8,72	8,00	9,03	-7,5	-3,4	-1,3	-2,0	-1,3	4,4	10,1	10,1
Pietruszka	kg	3,96	5,04	3,96	4,95	0,2	1,9	0,2	0,2	0,2	6,4	-1,4	1,7
Pomidory	kg	6,83	9,14	7,00	8,50	-2,4	7,6	-7,9	4,5	-7,9	-7,0	-13,3	-10,3
Pomidory malinowe	kg	8,94	13,08	8,50	10,36	5,2	26,3	16,7	35,0	16,7	31,9	-0,9	20,2
Pory	szt.	2,22	3,02	2,12	2,62	4,6	15,1	5,6	19,9	5,6	13,8	3,9	0,9
Rzodkiewka	peczek	1,93	2,43	1,64	2,04	17,9	19,3	13,1	12,7	13,1	17,0	12,3	18,3
Salata	szt.	2,80	3,79	2,66	3,49	5,3	8,6	20,5	22,8	20,5	23,5	25,7	26,1
Selery	kg	3,16	3,81	3,18	3,94	-0,8	-3,4	-5,8	-7,7	-5,8	1,5	-8,3	-7,0
Ziemniaki	kg	1,43	1,97	1,39	2,08	2,8	-5,4	3,4	-5,4	3,4	-7,0	2,6	-0,6
<b>Owoce krajowe</b>													
Gruszki	kg	4,64	5,57	4,83	5,83	-3,9	-4,5	7,1	-1,7	7,1	1,3	8,7	0,0
<b>Jabłka:</b>													
<i>Boskoop</i>	kg	3,00	3,67	3,00	3,67	0,0	0,0	0,0	0,0	0,0	0,0	0,0	-8,3
<i>Cortland</i>	kg	2,75	3,63	2,75	3,63	0,0	0,0	-3,0	-3,3	-3,0	8,8	-1,8	8,8
<i>Golden</i>	kg	1,83	2,93	1,83	2,93	0,0	0,0	-13,1	4,1	-13,1	10,0	-18,2	3,5
<i>Jonagored</i>	kg	2,10	2,33	2,10	2,33	0,0	0,0	-3,2	-6,6	-3,2	-6,6	-10,1	-12,5
<i>Ligol</i>	kg	2,50	3,13	2,50	3,05	0,0	2,7	0,0	2,7	0,0	4,4	0,0	4,4
<i>Lobo</i>	kg	2,50	3,26	2,50	3,18	0,0	2,6	-7,9	-1,3	-7,9	4,3	-7,9	1,6
<i>Rubin</i>	kg	3,17	3,17	3,17	3,17	0,0	0,0	0,0	0,0	0,0	0,0	-5,0	-5,0
<i>Szara Reneta</i>	kg	2,50	3,37	2,46	3,42	1,6	-1,2	18,3	8,4	18,3	21,4	18,3	21,4
<i>Szampion</i>	kg	2,13	2,72	2,13	2,72	0,0	0,0	-1,6	-2,9	-1,6	-1,2	-8,6	-9,4
<b>Warzywa importowane</b>													
Czosnek	kg	12,33	17,33	10,50	13,50	17,5	28,4	17,5	28,4	17,5	28,4	0,0	0,0
Kalafiory	szt.	9,67	11,33	9,67	11,33	0,0	0,0	27,5	25,9	-3,3	-5,6		
Ogórki szklarniowe	szt.	6,50	8,00	5,75	6,75	13,0	18,5	8,3	0,0	-7,1	0,0	62,5	60,0
Papryka czerwona	kg	10,03	11,67	9,33	11,33	7,5	2,9	18,0	22,8	18,0	26,8		
Papryka żółta	kg	10,70	11,67	10,00	11,33	7,0	2,9	12,6	16,7	33,8	29,6		
Pomidory	kg	6,50	12,00	5,00	7,25	30,0	65,5	-13,3	60,0	-2,5	60,0		
Rzodkiewka	peczek	1,45	1,80	1,50	1,80	-3,3	0,0						
<b>Owoce importowane</b>													
Ananasy	szt.	5,30	8,50	5,66	8,90	-6,4	-4,5	-9,6	-4,5	1,9	-6,8	-1,4	3,0
Banany	kg	4,56	5,28	4,77	5,54	-4,3	-4,7	-6,5	-6,5	-4,4	-4,1	-4,9	-4,8
Cytryny	kg	5,87	7,42	5,40	7,00	8,6	6,0	13,5	3,5	-0,6	-8,4	-0,3	-1,1
Grejpfruty	kg	5,65	6,68	6,10	7,29	-7,3	-8,4	-1,9	-7,3	6,4	2,6	-4,8	-2,7
Gruszki	kg	6,53	8,00	6,42	8,00	1,8	0,0	3,8	0,0	-1,5	-1,2	-1,5	3,9
Mandarynki	kg	6,13	9,41	7,00	10,67	-8,2	-9,6	-8,2	-13,6	-13,1	-18,3	-26,2	-10,6
Śliwki	kg	6,00	7,33	6,33	7,83	-5,3	-6,4	-25,0	-16,2	-25,0	-16,2	-15,1	-15,4
Winogrona	kg	14,66	20,43	14,02	18,50	1,0	-0,8	4,6	-1,3	2,9	1,7	5,2	2,4

#### 4. Ceny jabłek – organizacje producentów

Skup jabłek przez organizacje producentów - główne odmiany

PLN/100kg

Odmiana	13.11 -19.1012023	06.11 -12.1012023	Zmiana [%]
Gala	204,2	204,2	0,0
Golden	177,3	--	--
Jonagold/Jonagored	122,7	--	--
Szampion	127,5	131,2	-2,9

PLN/100kg

Odmiana	13.11 -19.1012023	06.11 -12.1012023	Zmiana [%]
Średnia ważona (wszystkie odmiany)	157,2	139,0	11,6

Sprzedż jabłek przez organizacje producentów - główne odmiany

PLN/100kg

Odmiana	13.11 -19.1012023	06.11 -12.1012023	Zmiana [%]
Gala	317,2	279,0	12,1
Golden	241,7	262,0	-8,4
Idared	206,4	--	--
Jonagold/Jonagored	245,9	232,0	5,6
Ligol	267,0	--	--
Szampion	244,0	215,0	11,9

PLN/100kg

Odmiana	13.11 -19.1012023	06.11 -12.1012023	Zmiana [%]
Średnia ważona (wszystkie odmiany)	264,4	242,6	8,2

## 5. Średnie ceny zakupu owoców i warzyw płacone przez sieci handlowe

### OWOCE - luzem

Towar	Cena w zł/kg		Zmiana [%]
	2023-11-19	2023-11-12	
<b>Jabłka wg odmian (krajowe):</b>			
Gala	<b>3,26</b>	2,98	9,4
Golden delicious	<b>3,06</b>	3,07	-0,3
Jonagold/jonagored	<b>3,40</b>	2,42	40,5
Ligol	<b>2,79</b>	2,83	-1,4
Lobo	<b>2,77</b>	--	--
Szampion	<b>2,69</b>	2,72	-1,1
<b>Jabłka wg odmian (import):</b>			
Granny smith	<b>6,72</b>	6,78	-0,9
<b>Pomarańcze odmiany:</b> --			
Valencia late	<b>6,64</b>	6,93	-4,2
nieokreślone	<b>5,10</b>	5,63	-9,4
nieokreślone	<b>5,63</b>	6,10	-7,7

### WARZYWA - luzem

Towar	Cena w zł/kg		Zmiana [%]
	2023-11-19	2023-11-12	
<b>krajowe</b>			
Marchew	<b>1,64</b>	1,58	3,8
Pomidory okrągłe	<b>10,91</b>	10,11	7,9
Ziemniaki	<b>1,74</b>	2,10	-17,1
<b>z importu</b>			
Pomidory okrągłe	<b>9,64</b>	9,81	-1,7

### WARZYWA - opakowania do 2 kg

Towar	Cena w zł/kg		Zmiana [%]
	2023-11-19	2023-11-12	
<b>krajowe</b>			
Marchew	<b>2,54</b>	2,59	-1,9
Pomidory na gałązkach	<b>20,06</b>	20,10	-0,2
Pomidory okrągłe	<b>10,64</b>	10,84	-1,8
Pomidory typu cherry	<b>20,43</b>	20,93	-2,4
Ziemniaki	<b>2,48</b>	2,48	0,0
<b>z importu</b>			
Pomidory typu cherry	<b>17,37</b>	23,19	-25,1

Dane podane w tabelach oznaczają ostatni dzień analizowanego tygodnia.

## 6. Wykresy – średnie ceny na rynkach hurtowych 2023r.

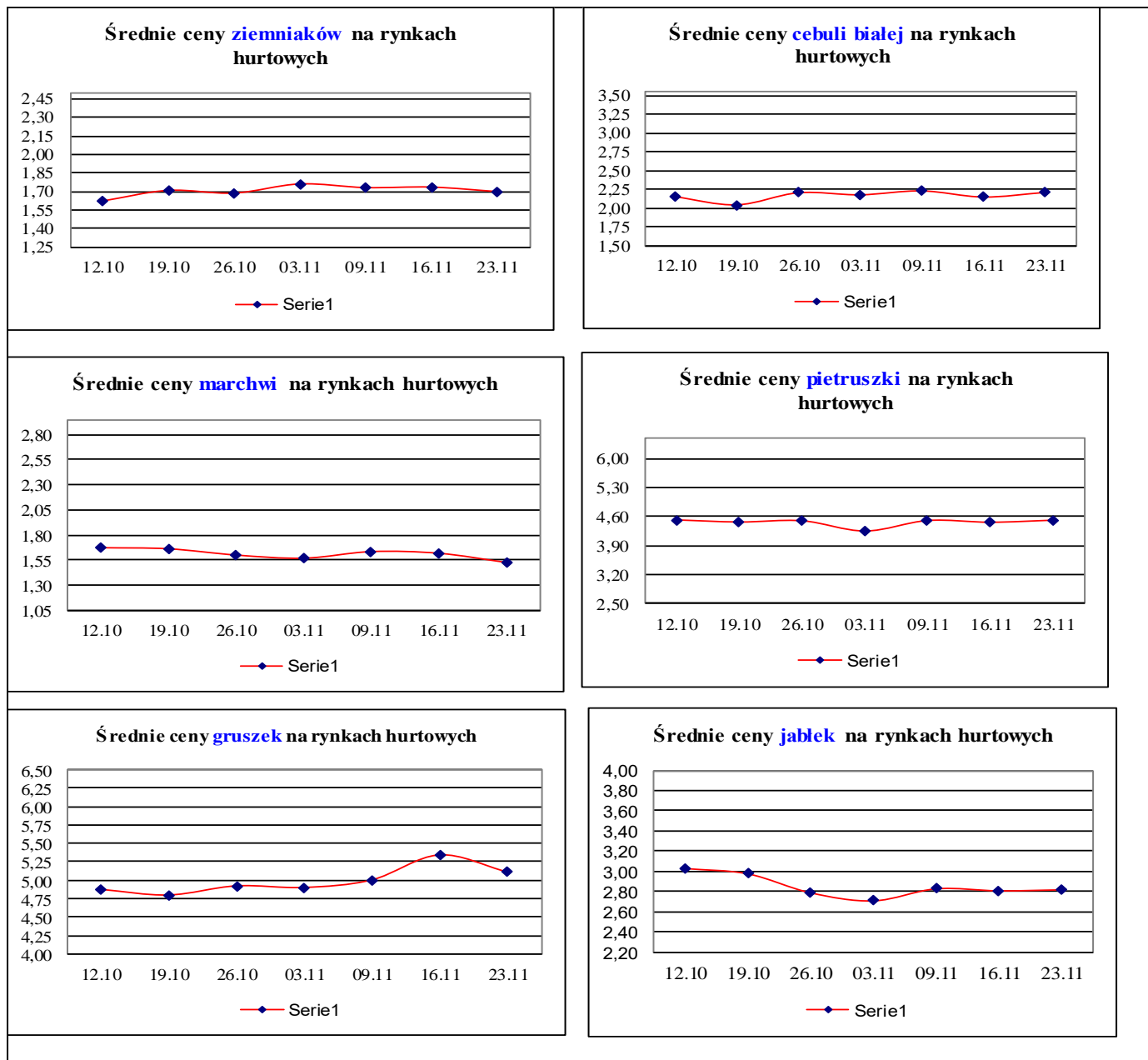

## 7. Wykres – średnie ceny jabłek w Polsce w 2022/23 r.

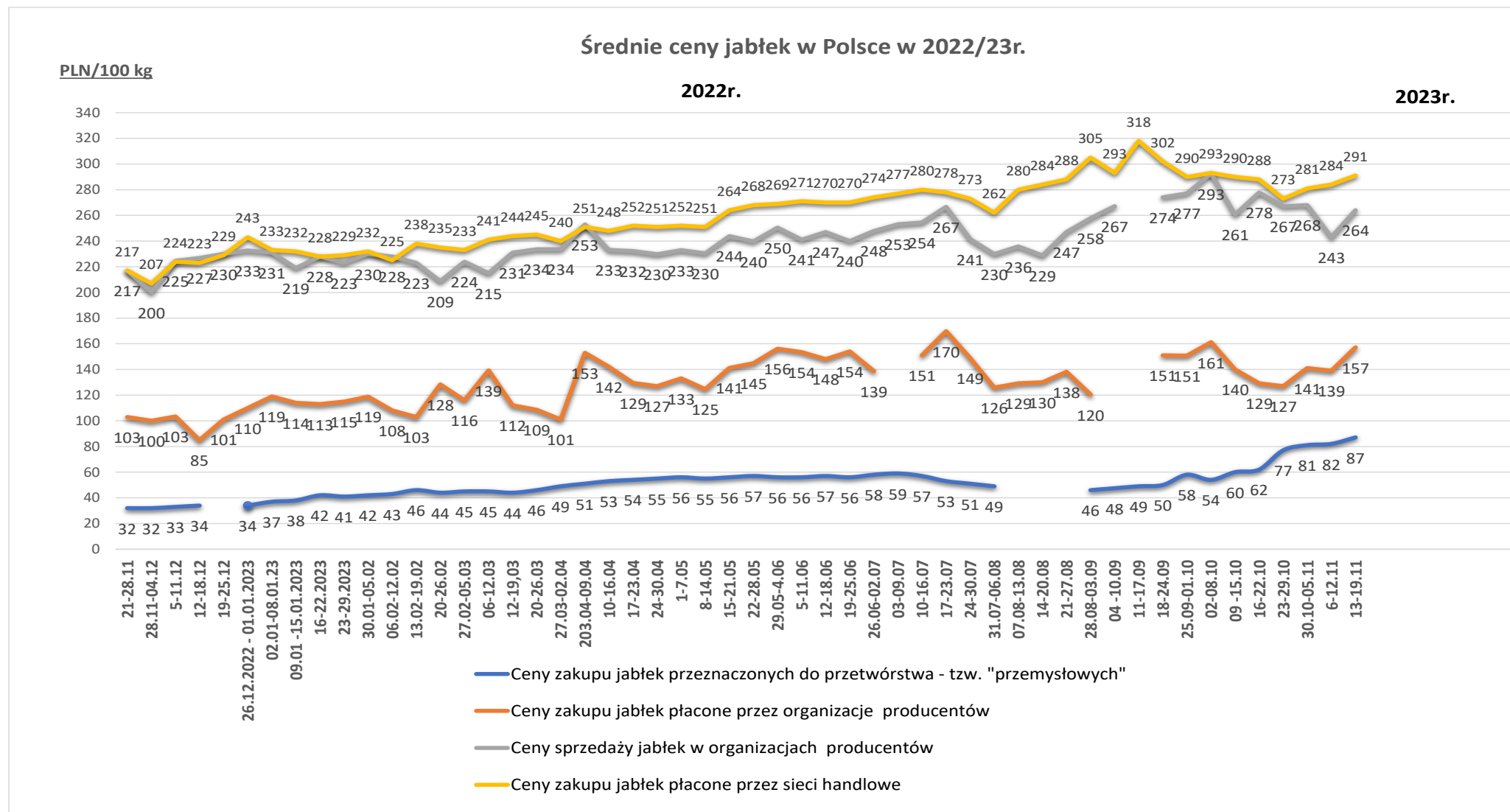

Wykorzystanie możliwe wyłącznie z dokładnym podaniem źródła.

### Ceny jabłek odmiany *Shampion* na rynkach hurtowych

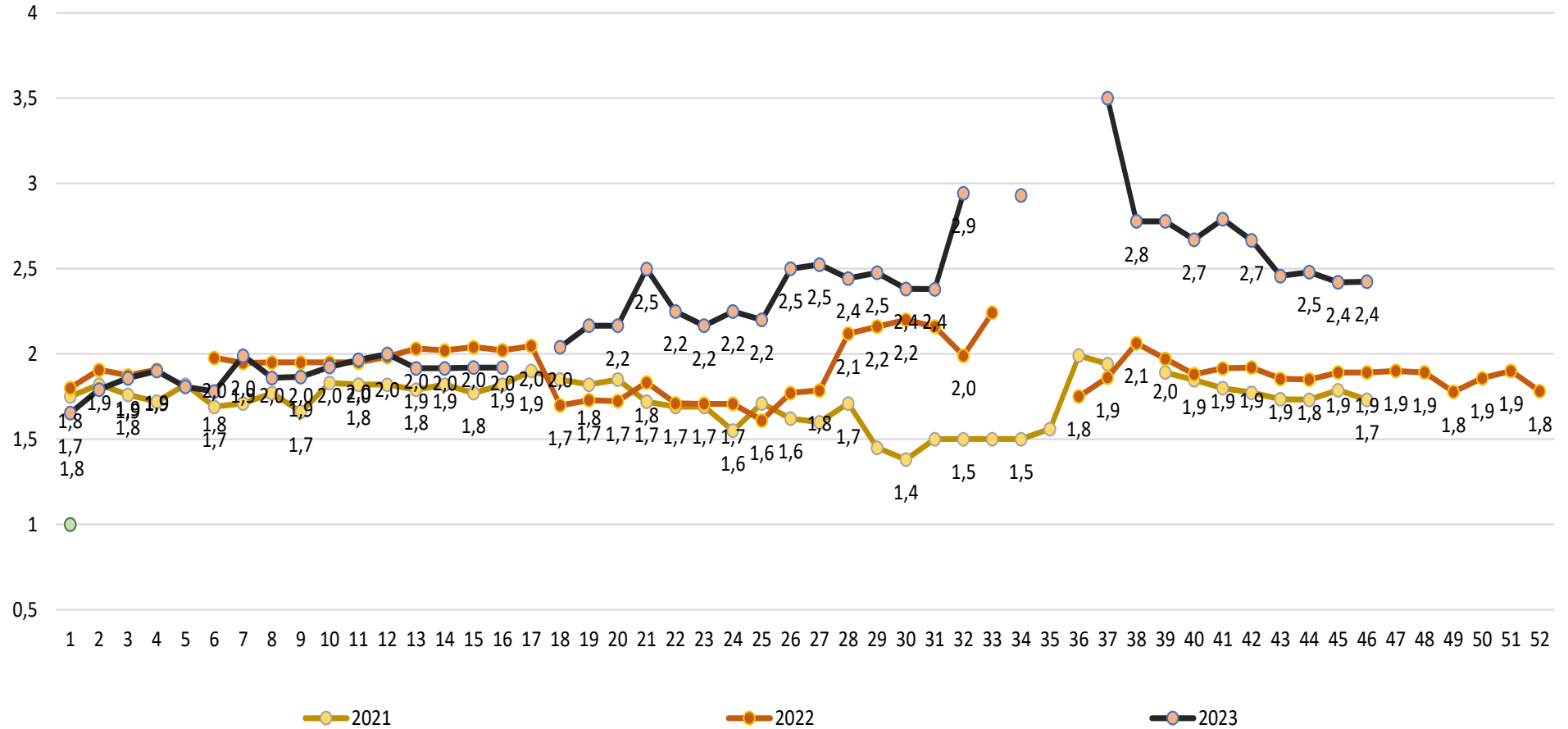

Wykorzystanie możliwe wyłącznie z dokładnym podaniem źródła.

**Średnie ceny zakupu jabłek (luzem) płacone przez podmioty handlu detalicznego**

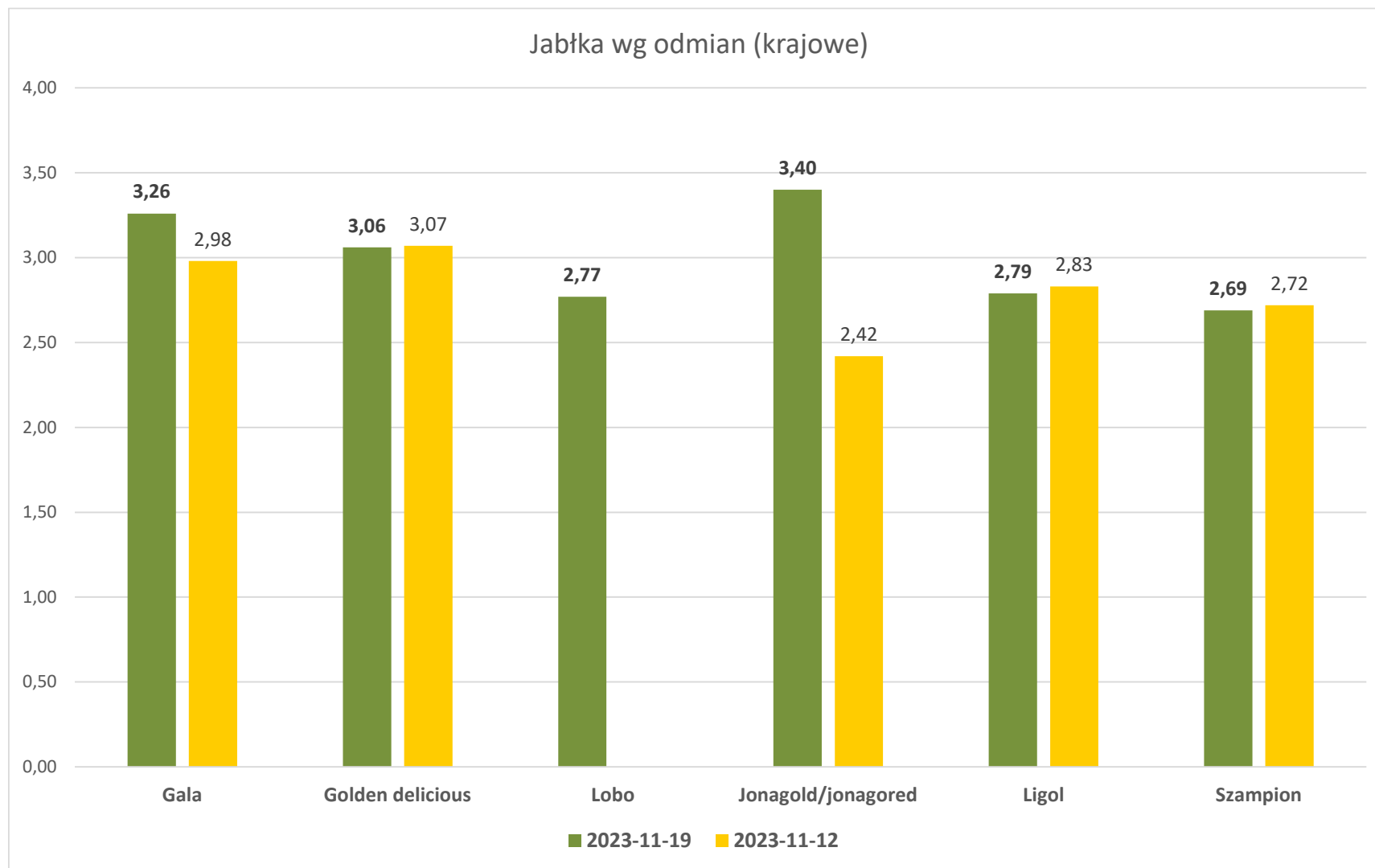

Wykorzystanie możliwe wyłącznie z dokładnym podaniem źródła.

*Średnie ceny zakupu warzyw (luzem) płacone przez podmioty handlu detalicznego*

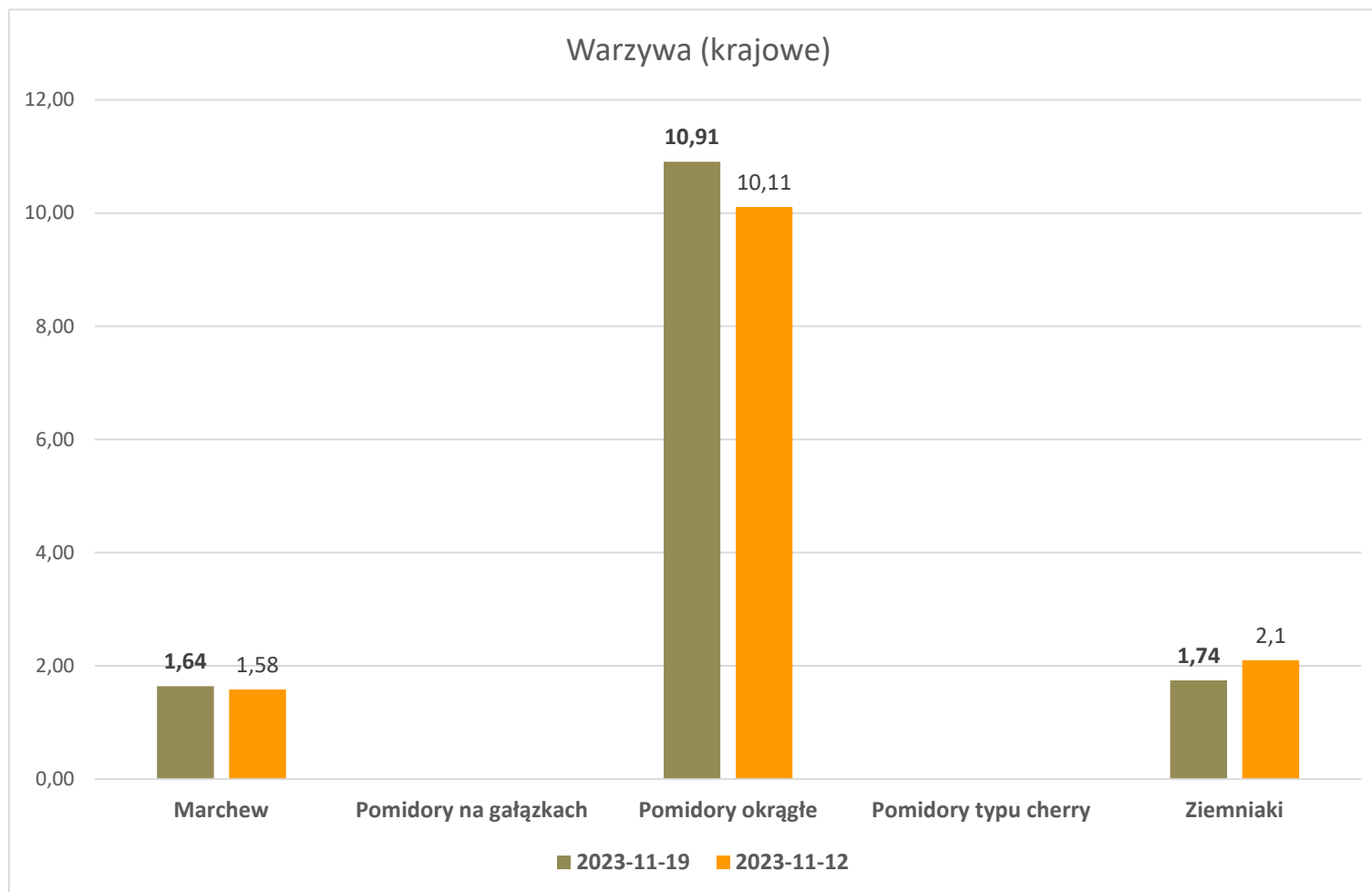

Wykorzystanie możliwe wyłącznie z dokładnym podaniem źródła.



**Wydawca:** Ministerstwo Rolnictwa i Rozwoju Wsi; 00-930 Warszawa ul. Wspólna 30

tel. (022) 623 27 67; fax (022) 623 27 06, 623 27 07

**Adres internetowy:** [strona ZSRIR](#); **E-mail:** Biuletyn@minrol.gov.pl

**Autor:** Tomasz Chruśliński tel. (022) 623-27-67; E-mail: [Tomasz.Chruslinski@minrol.gov.pl](mailto:Tomasz.Chruslinski@minrol.gov.pl),

**Warunki dostępu do publikacji:**

Tygodnik jest udostępniany zainteresowanym osobom bezpłatnie.

**Rynek owoców i warzyw świeżych** - ukazuje się w każdy czwartek.