

Meldunki epidemiologiczne

Zachorowania i podejrzenia zachorowań na grypę w Małopolsce

Sekcja Budżetu Zadaniowego, Planowania i Analiz – Wojewódzka Stacja Sanitarno-Epidemiologiczna w Krakowie

Rok: 2020

Miesiąc: listopad

Numer: 11B (42)

Okres: 8-15 listopada

Analiza za okres od 8 do 15 listopada 2020 r.

Zachorowania i podejrzenia zachorowań na grypę w okresie od 8 do 15 listopada 2020 r. wg wieku i powiatów

Powiat	Ogółem			Wiek (ukończone lata)							
	liczba	zapadalność ¹⁾	wzrost /spadek zapadalności ^{2,3)}	0-4		5-14		15-64		65+	
				liczba	zapadalność ¹⁾	liczba	zapadalność ¹⁾	liczba	zapadalność ¹⁾	liczba	zapadalność ¹⁾
MAŁOPOLSKA	3 929	14,40	-5,77	512	34,46	247	8,47	2 660	14,58	510	10,98
bocheński	658	76,97	-45,62	69	137,67	44	43,06	453	79,21	92	70,42
brzeski	206	27,63	-31,38	16	40,98	5	5,96	161	31,78	24	20,69
chrzanowski	3	0,30	-8,30	0	0,00	0	0,00	3	0,45	0	0,00
dąbrowski	11	2,32	2,32	0	0,00	0	0,00	10	3,05	1	1,34
gorlicki	81	9,30	1,30	2	4,51	2	2,04	60	10,25	17	11,84
m. Kraków	742	11,90	0,44	199	54,74	42	7,41	475	11,70	26	2,09
krakowski	14	0,63	0,63	0	0,00	0	0,00	12	0,80	2	0,57
limanowski	31	2,94	2,94	13	18,96	2	1,47	10	1,41	6	4,29
miechowski	536	137,24	-32,19	34	191,61	28	73,45	375	147,29	99	123,61
myślenicki	314	30,76	-1,82	59	94,62	17	13,74	207	29,85	31	21,95
Nowy Sącz i nowosądecki	0	0,00	0,00	0	0,00	0	0,00	0	0,00	0	0,00
nowotarski	20	1,30	1,30	4	4,85	2	1,14	8	0,77	6	2,58
olkuski	236	26,52	-89,98	8	20,82	15	17,45	175	29,69	38	21,61
oświęcimski	0	0,00	0,00	0	0,00	0	0,00	0	0,00	0	0,00
proszowicki	317	91,68	10,04	33	198,41	40	114,76	191	82,38	53	84,89
suski	35	5,19	-31,95	5	13,83	2	2,61	23	5,07	5	4,66
Tarnów i tarnowski	660	26,62	6,20	57	48,18	46	18,18	466	27,76	91	21,18
wadowicki	2	0,16	-0,20	0	0,00	0	0,00	1	0,12	1	0,49
wielicki	0	0,00	0,00	0	0,00	0	0,00	0	0,00	0	0,00
tatrzański	63	11,57	-1,44	13	46,20	2	3,38	30	8,26	18	19,19

ZAPADALNOŚĆ¹⁾
W OKRESIE OD 8 DO 15
LISTOPADA 2020 R. ORAZ
W POPRZEDNIM OKRESIE
SPRAWOZDAWCZYM³⁾
WG WIEKU

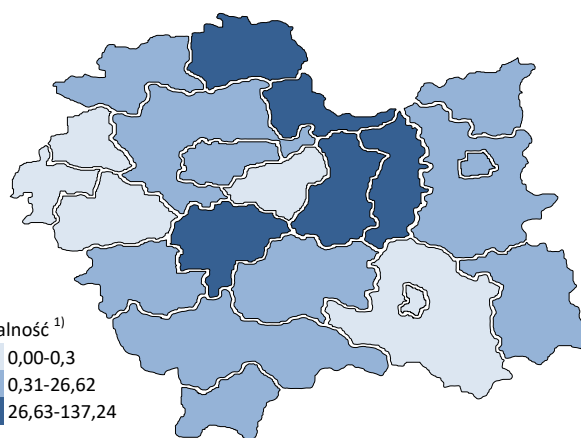
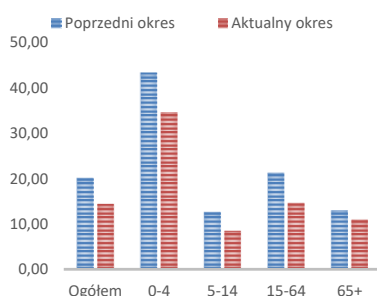

Objaśnienia:

- 1) Przeciętna dzienna zapadalność na 100 tys. ludności wg stanu w dniu 31 grudnia 2019 r.
- 2) Różnica w stosunku do poprzedniego okresu sprawozdawczego.
- 3) Okres od 1 do 7 listopada 2020 r.

Zapadalność ¹⁾ na grypę i podejrzenia grypy w sezonie epidemicznym 2020/2021 w porównaniu z poprzednimi sezonami wg okresowych meldunków

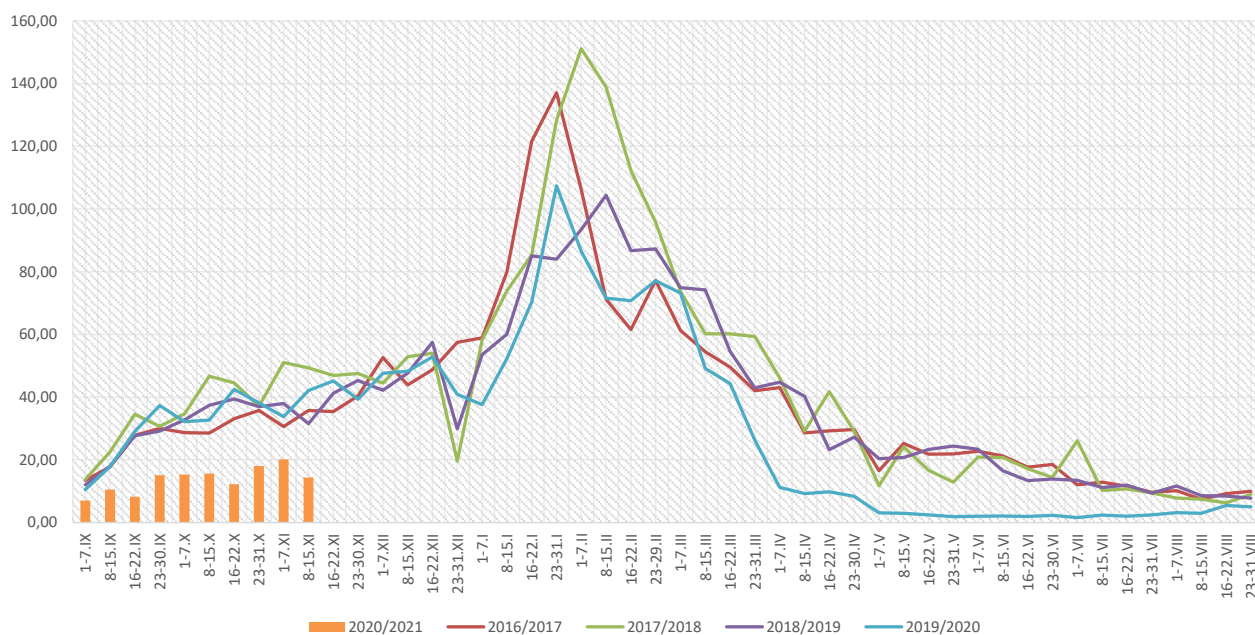

Zapadalność ¹⁾ na grypę i podejrzenia grypy w okresie od 16 listopada 2019 r. do 15 listopada 2020 r. wg wieku i okresowych meldunków

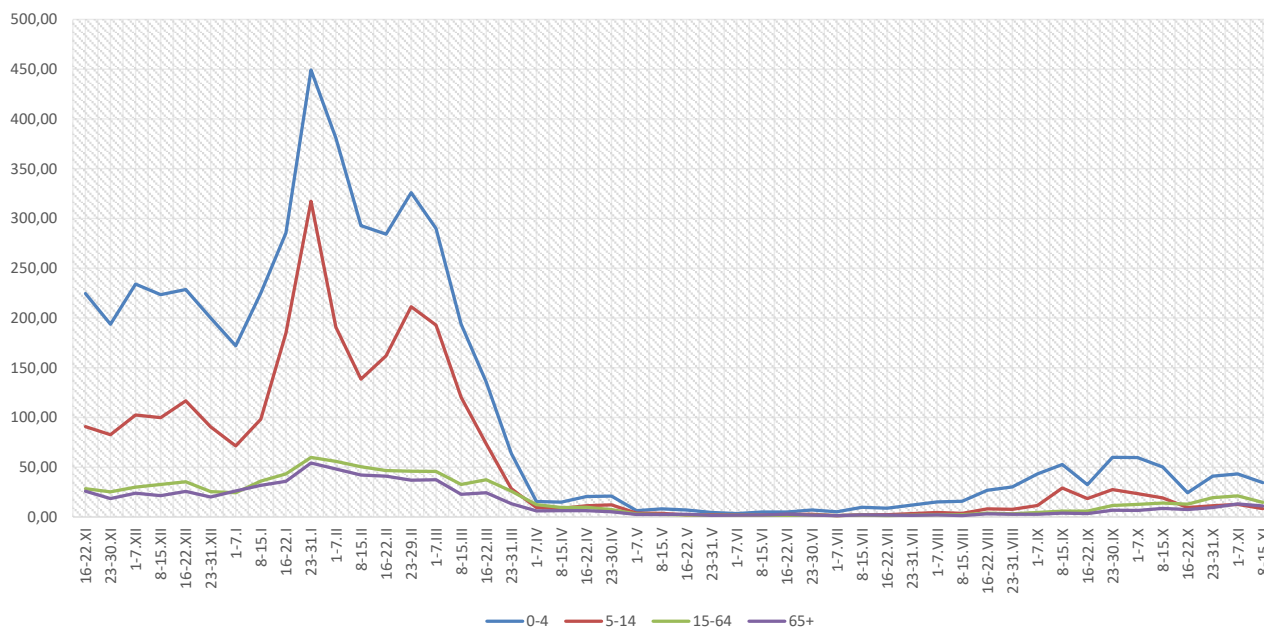

Objaśnienia:

1) Przeciętna dzienna zapadalność na 100 tys. ludności, przy czym ludność wg stanu w dniu:

- 31 grudnia 2018 r. dla meldunków z okresu do 31 grudnia 2019 r.,
- 30 czerwca 2019 r. dla meldunków z okresu od 1 stycznia 2020 r. do 30 września 2020 r.,
- 31 grudnia 2019 r. dla meldunków z okresu od 1 października 2020 r.

Zachorowania i podejrzenia zachorowań na grypę w sezonie epidemicznym 2020/2021 w porównaniu z poprzednimi sezonami wg okresowych meldunków

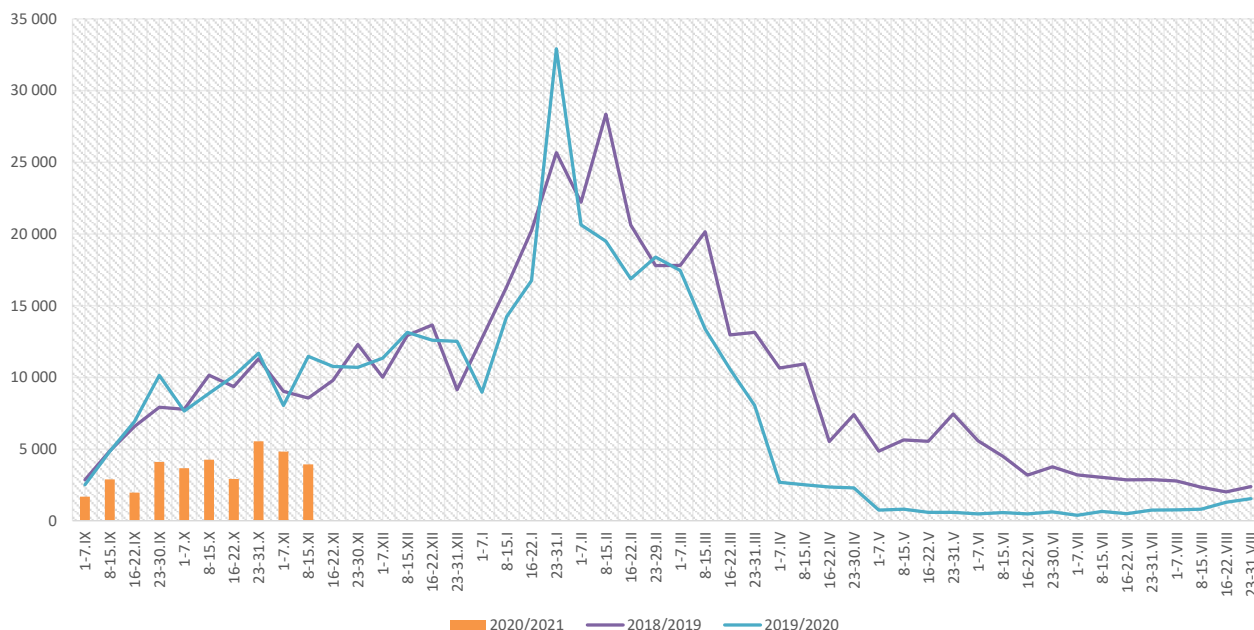

Skierowani do szpitala z powodu grypy lub podejrzenia grypy w okresie od 8 do 15 listopada 2020 r. wg przyczyn i powiatów								
Powiat	Ogółem		Przyczyny skierowania do szpitala ¹⁾					
			objawy ze strony układu krążenia		objawy ze strony układu oddechowego		inne przyczyny	
	liczba	% ²⁾	liczba	% ³⁾	liczba	% ³⁾	liczba	% ³⁾
MAŁOPOLSKA	4	0,10%	0	0,0%	4	100,0%	0	0,0%
bocheński								
brzeski	2	0,97%			2	100,0%		
chrzanowski								
dąbrowski								
gorlicki								
m. Kraków								
krakowski								
limanowski								
miechowski								
myślenicki	2	0,64%			2	100,0%		
Nowy Sącz i nowosądecki								
nowotarski								
olkuski								
oświęcimski								
proszowicki								
suski								
Tarnów i tarnowski								
wadowicki								
wielicki								
tatrzański								

Objaśnienia:

- 1) Jedna osoba może być wykazana w kilku rubrykach.
- 2) W stosunku do ogółu zgłoszonych zachorowań i podejrzeń zachorowań na grypę.
- 3) W stosunku do ogółu osób skierowanych do szpitala z powodu grypy lub podejrzenia grypy.

Zgony z powodu grypy i podejrzeń grypy w okresie od 8 do 15 listopada 2020 r. wg wieku i powiatów

Powiat	Ogółem	Wiek (ukończone lata)			
		0-4	5-14	15-64	65+
MAŁOPOLSKA	-	-	-	-	-
bocheński	-	-	-	-	-
brzeski	-	-	-	-	-
chrzanowski	-	-	-	-	-
dąbrowski	-	-	-	-	-
gorlicki	-	-	-	-	-
m. Kraków	-	-	-	-	-
krakowski	-	-	-	-	-
limanowski	-	-	-	-	-
miechowski	-	-	-	-	-
myślenicki	-	-	-	-	-
Nowy Sącz i nowosądecki	-	-	-	-	-
nowotarski	-	-	-	-	-
olkuski	-	-	-	-	-
oświęcimski	-	-	-	-	-
proszowicki	-	-	-	-	-
suski	-	-	-	-	-
Tarnów i tarnowski	-	-	-	-	-
wadowicki	-	-	-	-	-
wielicki	-	-	-	-	-
tatrzański	-	-	-	-	-

Źródła danych:

Liczby zachorowań, podejrzeń zachorowań oraz zgonów: Dane z okresowych, zbiorczych „Meldunków o zachorowaniach i podejrzaniach zachorowań na grypę”, nadsyłanych do powiatowych stacji sanitarno-epidemiologicznych przez wszystkie jednostki ochrony zdrowia, do których zgłosili się chorzy, oraz dane ze zgłoszeń zgonów nadsyłanych do powiatowych i/lub wojewódzkich stacji sanitarno-epidemiologicznych przez lekarzy, przesyłane przez wojewódzkie stacje sanitarno-epidemiologiczne w formie zagregowanej do Zakładu Epidemiologii NIZP-PZH.

W "Meldunkach" - zgodnie z definicją grypy przyjętą na potrzeby nadzoru nad chorobami zakaźnymi w krajach Unii Europejskiej (Dz.U. L 262 z 27.9.2012) - wykazuje się grypę (rozpoznaną klinicznie i/lub laboratoryjnie) oraz wszystkie rozpoznane klinicznie zachorowania grypopodobne i ostre zakażenia dróg oddechowych spełniające kryteria definicji.

Analiza za okres od 1 stycznia do 15 listopada 2020 r.

Zachorowania i podejrzenia zachorowań na gripę w okresie od 1 stycznia do 15 listopada 2020 r. wg wieku i powiatów

Powiat	Ogółem		Wiek (ukończone lata)							
			0-4		5-14		15-64		65+	
	liczba	zapadalność ¹⁾	liczba	zapadalność ¹⁾	liczba	zapadalność ¹⁾	liczba	zapadalność ¹⁾	liczba	zapadalność ¹⁾
MAŁOPOLSKA	254 727	23,34	52 853	88,93	56 671	48,59	121 534	16,66	23 669	12,74
bocheński	23 381	68,38	5 225	260,62	4 448	108,81	11 514	50,33	2 194	41,98
brzeski	13 863	46,48	2 602	166,59	2 464	73,38	6 927	34,18	1 870	40,31
chrzanowski	3 997	10,03	426	24,22	795	21,25	2 396	9,02	380	4,89
dąbrowski	4 136	21,84	1 097	116,68	1 075	56,61	1 569	11,97	395	13,24
gorlicki	7 880	22,62	1 236	69,73	2 269	57,93	3 587	15,32	788	13,72
m. Kraków	40 808	16,37	8 246	56,70	6 870	30,32	22 881	14,09	2 811	5,65
krakowski	9 476	10,60	1 551	32,84	1 978	19,29	4 795	7,96	1 152	8,14
limanowski	2 482	5,89	868	31,65	870	16,00	639	2,25	105	1,88
miechowski	14 550	93,14	2 108	297,00	2 336	153,20	8 073	79,27	2 033	63,46
myślenicki	22 233	54,45	6 338	254,12	5 764	116,48	8 597	30,99	1 534	27,16
Nowy Sącz i nowosądecki	8 494	8,83	1 870	32,42	2 086	17,98	3 705	5,70	833	6,02
nowotarski	6 254	10,19	1 260	38,21	1 541	22,04	2 707	6,48	746	8,01
olkuski	20 256	56,92	3 959	257,59	4 542	132,11	9 882	41,91	1 873	26,63
oświęcimski	3 682	7,50	828	35,08	1 404	28,11	1 324	4,05	126	1,38
proszowicki	12 325	89,11	2 219	333,54	2 766	198,39	6 067	65,42	1 273	50,98
suski	10 009	37,13	1 848	127,77	2 391	77,97	4 541	25,02	1 229	28,65
Tarnów i tarnowski	22 732	22,92	5 213	110,17	5 984	59,14	9 801	14,59	1 734	10,09
wadowicki	12 398	24,21	2 796	99,80	3 357	58,30	5 137	14,87	1 108	13,69
wielicki	8 156	19,74	1 590	64,86	1 677	33,07	4 023	14,44	866	14,57
tatrzański	7 615	34,96	1 573	139,77	2 054	86,67	3 369	23,18	619	16,50

ZAPADALNOŚĆ¹⁾
W OKRESIE OD 1 STYCZNIA
DO 15 LISTOPADA 2020 R.
ORAZ W ANALOGICZNYM
OKRESIE ROKU
POPRZEDNIEGO WG WIEKU

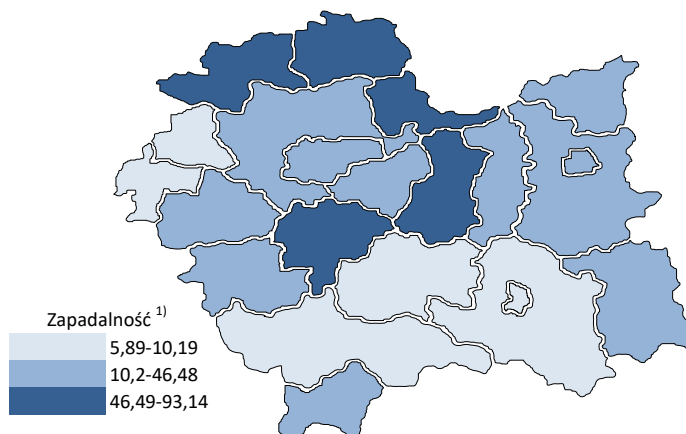
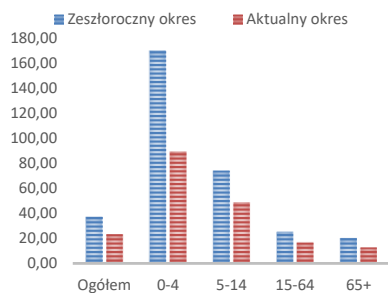

Objaśnienia:

1) Przeciętna dzienna zapadalność na 100 tys. ludności wg stanu w dniu 31 grudnia 2019 r.

Zapadalność ¹⁾ na grypę i podejrzenia grypy w roku 2020 narastająco w porównaniu z poprzednimi latami

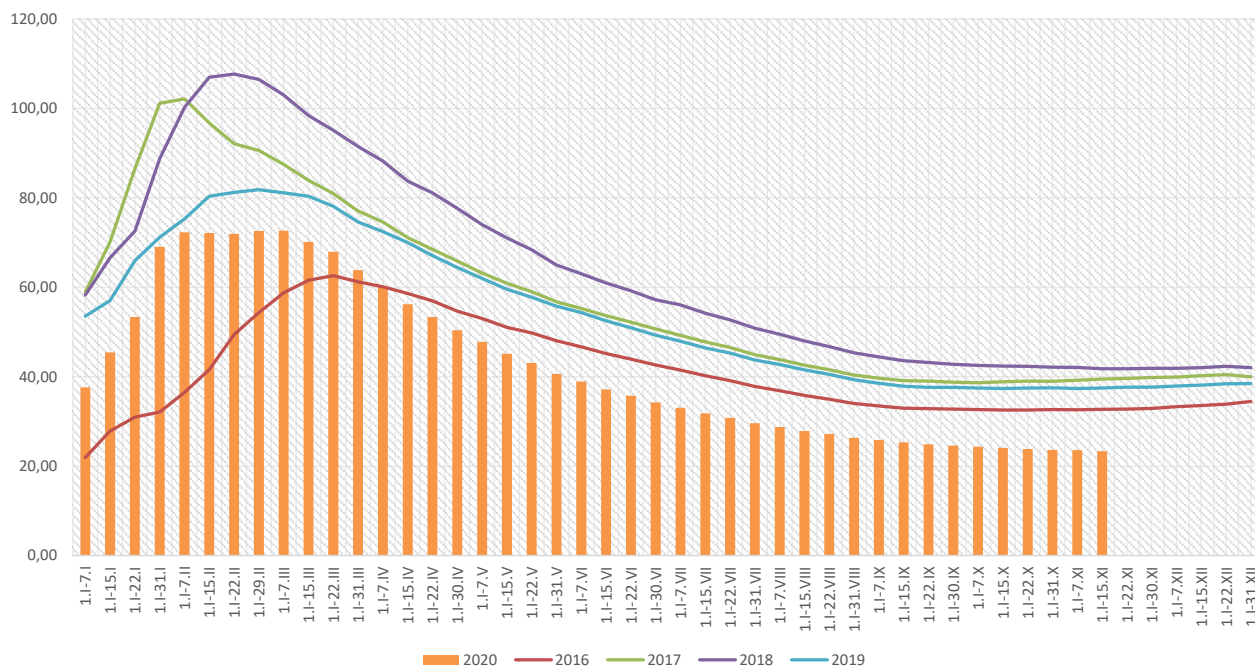

Zapadalność ¹⁾ na grypę i podejrzenia grypy w roku 2020 narastająco wg wieku

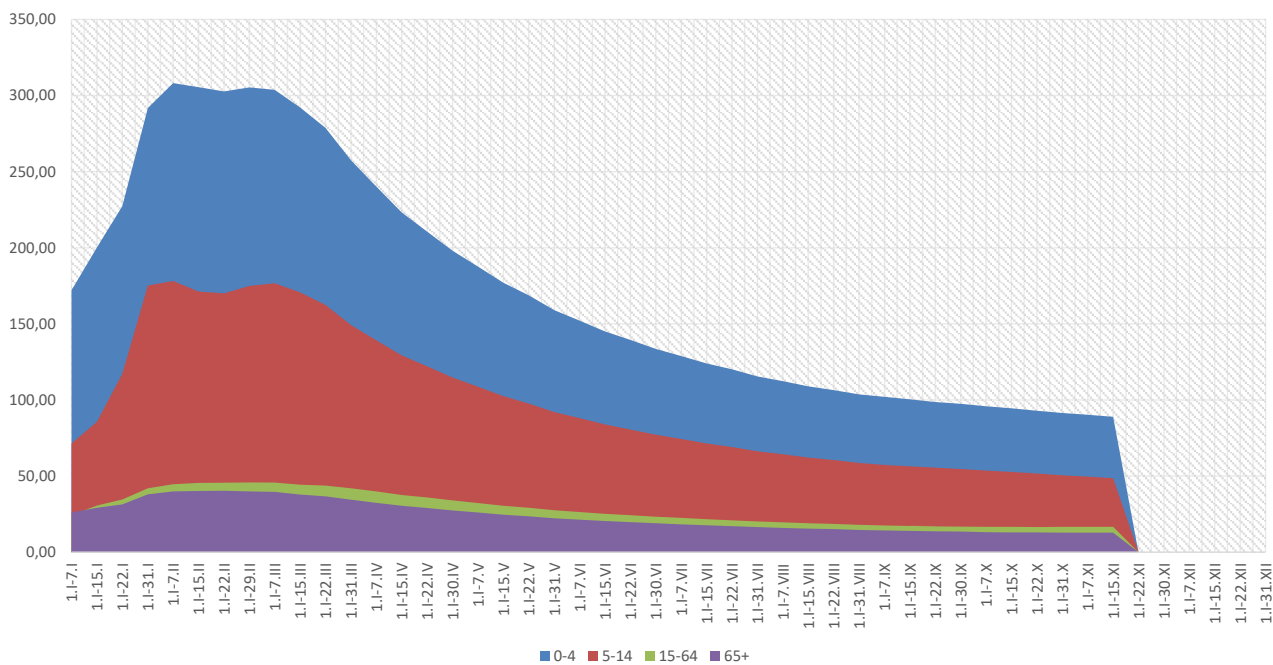

Objaśnienia:

1) Przeciętna dzienna zapadalność na 100 tys. ludności wg stanu w dniu 31 grudnia 2019 r.

Zachorowania i podejrzenia zachorowań na gripę w roku 2020 narastająco w porównaniu z poprzednimi latami

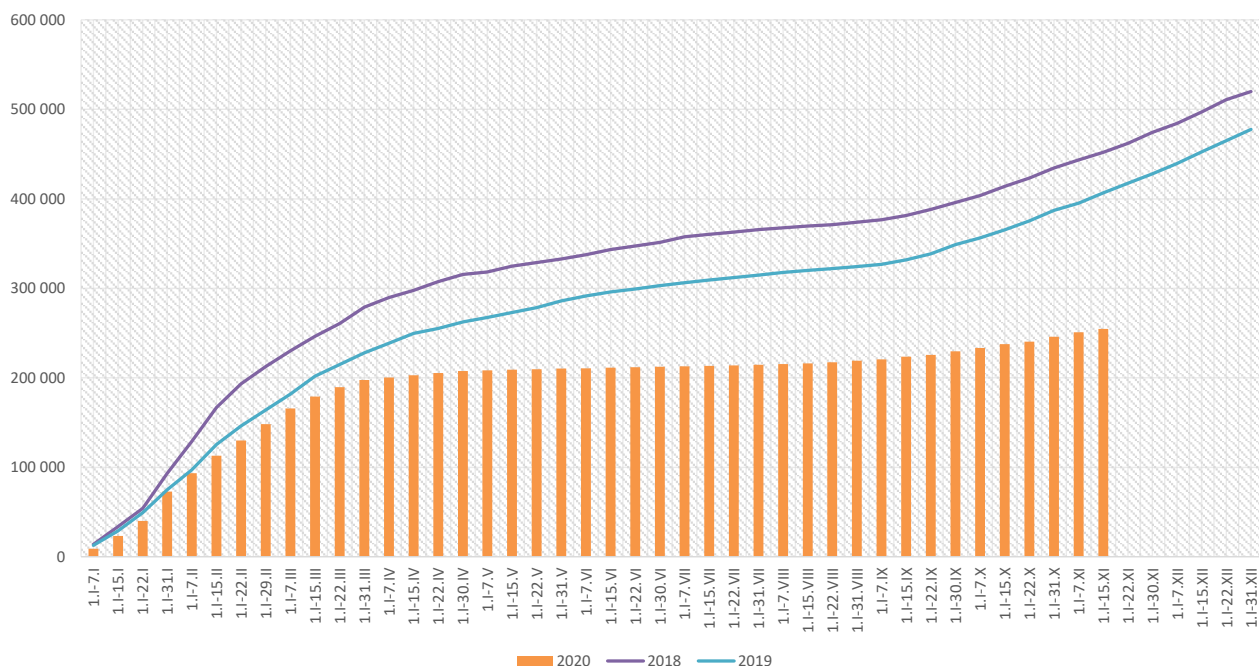

Skierowani do szpitala z powodu grypy lub podejrzenia grypy w okresie od 1 stycznia do 15 listopada 2020 r. wg przyczyn i powiatów								
Powiat	Ogółem		Przyczyny skierowania do szpitala ¹⁾					
			objawy ze strony układu krążenia		objawy ze strony układu oddechowego		inne przyczyny	
	liczba	% ²⁾	liczba	% ³⁾	liczba	% ³⁾	liczba	% ³⁾
MAŁOPOLSKA	1 232	0,48%	29	2,4%	873	70,9%	427	34,7%
bocheński	124	0,53%	1	0,8%	124	100,0%		
brzeski	66	0,48%	3	4,5%	62	93,9%	4	6,1%
chrzanowski	69	1,73%			69	100,0%		
dąbrowski	14	0,34%			14	100,0%		
gorlicki	28	0,36%			28	100,0%		
m. Kraków	191	0,47%	18	9,4%	160	83,8%	53	27,7%
krakowski	17	0,18%	6	35,3%	13	76,5%	9	52,9%
limanowski	23	0,93%			18	78,3%	12	52,2%
miechowski	16	0,11%			16	100,0%		
myślenicki	27	0,12%			27	100,0%		
Nowy Sącz i nowosądecki	78	0,92%			16	20,5%	62	79,5%
nowotarski	38	0,61%	1	2,6%	35	92,1%	26	68,4%
olkuski	27	0,13%			27	100,0%		
oświęcimski	17	0,46%			2	11,8%	15	88,2%
proszowicki	30	0,24%			29	96,7%	1	3,3%
suski	26	0,26%			14	53,8%	22	84,6%
Tarnów i tarnowski	208	0,92%					208	100,0%
wadowicki	153	1,23%			153	100,0%		
wielicki	61	0,75%			47	77,0%	15	24,6%
tatrzański	19	0,25%			19	100,0%		

Objaśnienia:

- 1) Jedna osoba może być wykazana w kilku rubrykach.
- 2) W stosunku do ogółu zgłoszonych zachorowań i podejrzeń zachorowań na gripę.
- 3) W stosunku do ogółu osób skierowanych do szpitala z powodu grypy lub podejrzenia grypy.

Zgony z powodu grypy i podejrzeń grypy w okresie od 1 stycznia do 15 listopada 2020 r. wg wieku i powiatów					
Powiat	Ogółem	Wiek (ukończone lata)			
		0-4	5-14	15-64	65+
MAŁOPOLSKA	5	-	-	1	4
bocheński	-	-	-	-	-
brzeski	-	-	-	-	-
chrzanowski	-	-	-	-	-
dąbrowski	-	-	-	-	-
gorlicki	-	-	-	-	-
m. Kraków	4	-	-	1	3
krakowski	-	-	-	-	-
limanowski	-	-	-	-	-
miechowski	-	-	-	-	-
myślenicki	-	-	-	-	-
Nowy Sącz i nowosądecki	-	-	-	-	-
nowotarski	-	-	-	-	-
olkuski	-	-	-	-	-
oświęcimski	-	-	-	-	-
proszowicki	-	-	-	-	-
suski	-	-	-	-	-
Tarnów i tarnowski	-	-	-	-	-
wadowicki	-	-	-	-	-
wielicki	1	-	-	-	1
tatrzański	-	-	-	-	-

wykonała: Paulina Salawa-Kostkowska

Źródła danych:

Liczby zachorowań, podejrzeń zachorowań oraz zgonów: Dane z okresowych, zbiorczych „Meldunków o zachorowaniach i podejrzeniach zachorowań na grypę”, nadsyłanych do powiatowych stacji sanitarno-epidemiologicznych przez wszystkie jednostki ochrony zdrowia, do których zgłosili się chorzy, oraz dane ze zgłoszeń zgonów nadsyłanych do powiatowych i/lub wojewódzkich stacji sanitarno-epidemiologicznych przez lekarzy, przesyłane przez wojewódzkie stacje sanitarno-epidemiologiczne w formie zagregowanej do Zakładu Epidemiologii NIZP-PZH.

W "Meldunkach" - zgodnie z definicją grypy przyjętą na potrzeby nadzoru nad chorobami zakaźnymi w krajach Unii Europejskiej (Dz.U. L 262 z 27.9.2012) - wykazuje się grypę (rozpoznaną klinicznie i/lub laboratoryjnie)

oraz wszystkie rozpoznane klinicznie zachorowania grypopodobne i ostre zakażenia dróg oddechowych spełniające kryteria definicji.