

Meldunki epidemiologiczne

Zachorowania i podejrzenia zachorowań na grypę w Małopolsce

Sekcja Budżetu Zadaniowego, Planowania i Analiz – Wojewódzka Stacja Sanitarno-Epidemiologiczna w Krakowie

Rok: 2021

Miesiąc: styczeń

Numer: 1D (4)

Okres: 23-31 stycznia

Analiza za okres od 23 do 31 stycznia 2021 r.

Zachorowania i podejrzenia zachorowań na grypę w okresie od 23 do 31 stycznia 2021 r. wg wieku i powiatów

Powiat	Ogółem			Wiek (ukończone lata)							
	liczba	zapadalność ¹⁾	wzrost /spadek zapadalności ^{2,3)}	0-4		5-14		15-64		65+	
				liczba	zapadalność ¹⁾	liczba	zapadalność ¹⁾	liczba	zapadalność ¹⁾	liczba	zapadalność ¹⁾
MAŁOPOLSKA	2 925	9,52	2,81	924	55,19	461	14,02	1 153	5,63	387	7,30
bocheński	337	34,99	5,35	94	166,10	36	31,21	160	24,92	47	31,49
brzeski	71	8,47	-13,16	18	41,01	11	11,68	32	5,63	10	7,58
chrzanowski	5	0,45	-1,16	3	6,18	0	0,00	2	0,27	0	0,00
dąbrowski	73	13,71	0,91	12	45,65	13	24,38	31	8,44	17	19,94
gorlicki	19	1,94	0,50	2	4,03	2	1,82	11	1,68	4	2,43
m. Kraków	369	5,25	5,25	176	42,67	56	8,69	115	2,52	22	1,55
krakowski	156	6,18	6,18	37	27,62	30	10,37	74	4,37	15	3,70
limanowski	25	2,10	1,78	8	10,31	10	6,53	3	0,38	4	2,51
miechowski	207	47,24	-1,76	39	193,97	31	72,29	101	35,53	36	39,58
myślenicki	114	9,91	-1,94	46	65,97	14	10,01	40	5,13	14	8,66
Nowy Sącz i nowosądecki	20	0,74	-1,02	4	2,47	4	1,23	10	0,55	2	0,51
nowotarski	144	8,34	8,34	72	77,53	29	14,79	26	2,22	17	6,40
olkuski	315	31,56	26,79	172	399,40	54	56,05	81	12,32	8	3,97
oświęcimski	0	0,00	0,00	0	0,00	0	0,00	0	0,00	0	0,00
proszowicki	210	54,06	9,71	44	235,04	61	155,78	74	28,52	31	43,62
suski	188	24,81	-19,47	24	59,46	14	16,25	86	16,91	64	52,19
Tarnów i tarnowski	161	5,78	-0,73	47	35,40	37	13,03	64	3,40	13	2,65
wadowicki	101	7,02	-0,04	26	33,00	29	17,89	35	3,62	11	4,76
wielicki	365	31,20	14,17	80	115,13	27	18,79	192	24,44	66	38,61
tatrzański	45	7,34	-1,68	20	62,92	3	4,51	16	3,92	6	5,61

ZAPADALNOŚĆ¹⁾
W OKRESIE OD 23 DO 31
STYCZNIA 2021 R. ORAZ
W POPRZEDNIM OKRESIE
SPRAWOZDAWCZYM³⁾
WG WIEKU

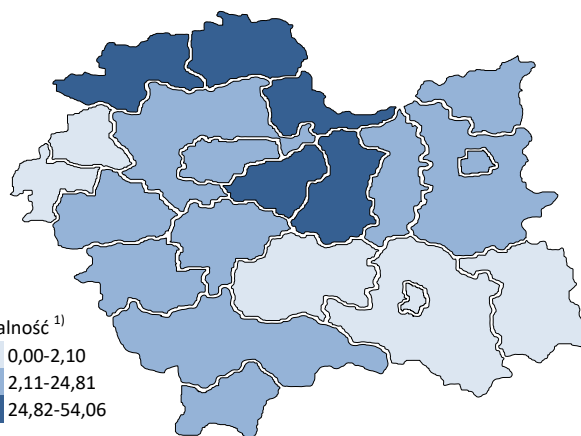
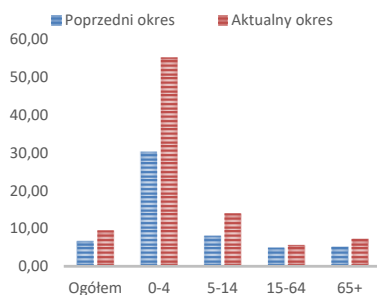

Objaśnienia:

- 1) Przeciętna dzienna zapadalność na 100 tys. ludności wg stanu w dniu 30 czerwca 2020 r.
- 2) Różnica w stosunku do poprzedniego okresu sprawozdawczego.
- 3) Okres od 16 do 22 stycznia 2021 r.

Zapadalność ¹⁾ na grypę i podejrzenia grypy w sezonie epidemicznym 2020/2021 w porównaniu z poprzednimi sezonami wg okresowych meldunków

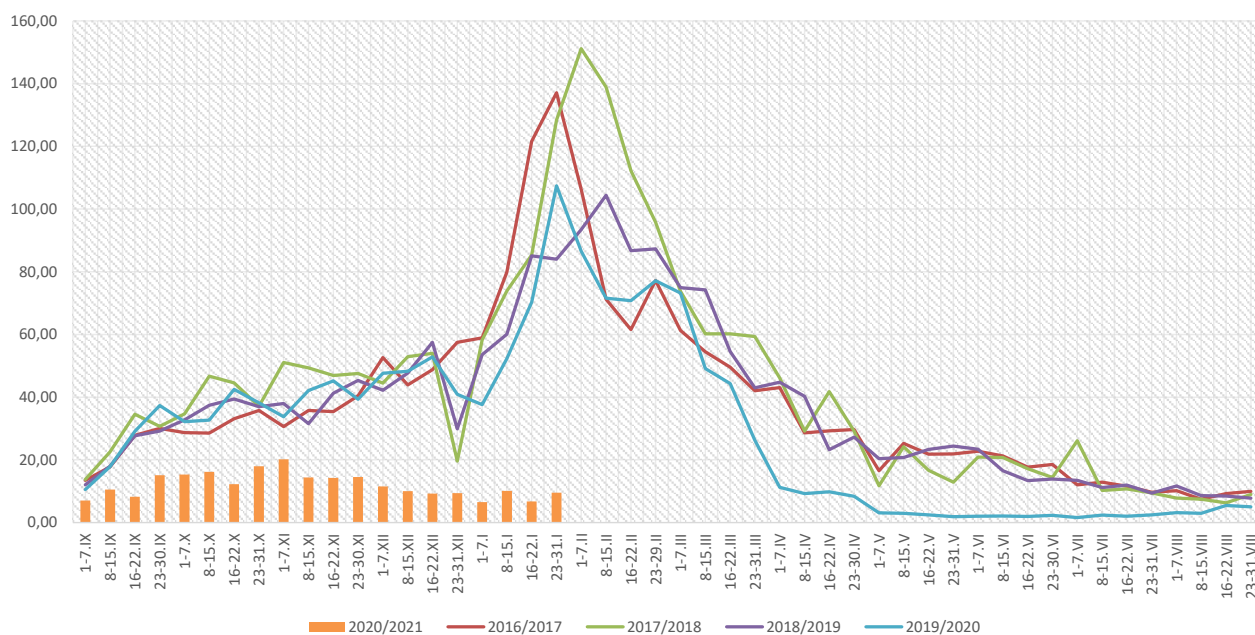

Zapadalność ¹⁾ na grypę i podejrzenia grypy w okresie od 1 lutego 2020 r. do 31 stycznia 2021 r. wg wieku i okresowych meldunków

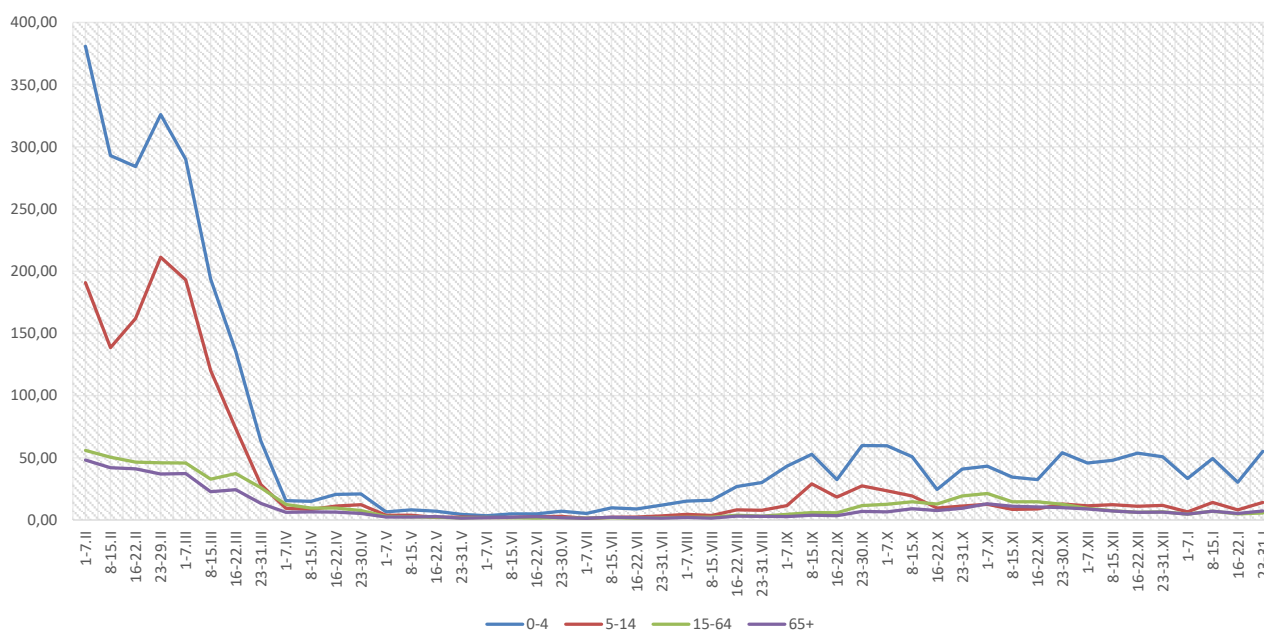

Objaśnienia:

1) Przeciętna dzienna zapadalność na 100 tys. ludności, przy czym ludność wg stanu w dniu:

- 30 czerwca 2019 r. dla meldunków z okresu do 30 września 2020 r.,
- 31 grudnia 2019 r. dla meldunków z okresu od 1 października 2020 r. do 31 grudnia 2020 r.,
- 30 czerwca 2020 r. dla meldunków z okresu od 1 stycznia 2021 r.

Zachorowania i podejrzenia zachorowań na grypę w sezonie epidemicznym 2020/2021 w porównaniu z poprzednimi sezonami wg okresowych meldunków

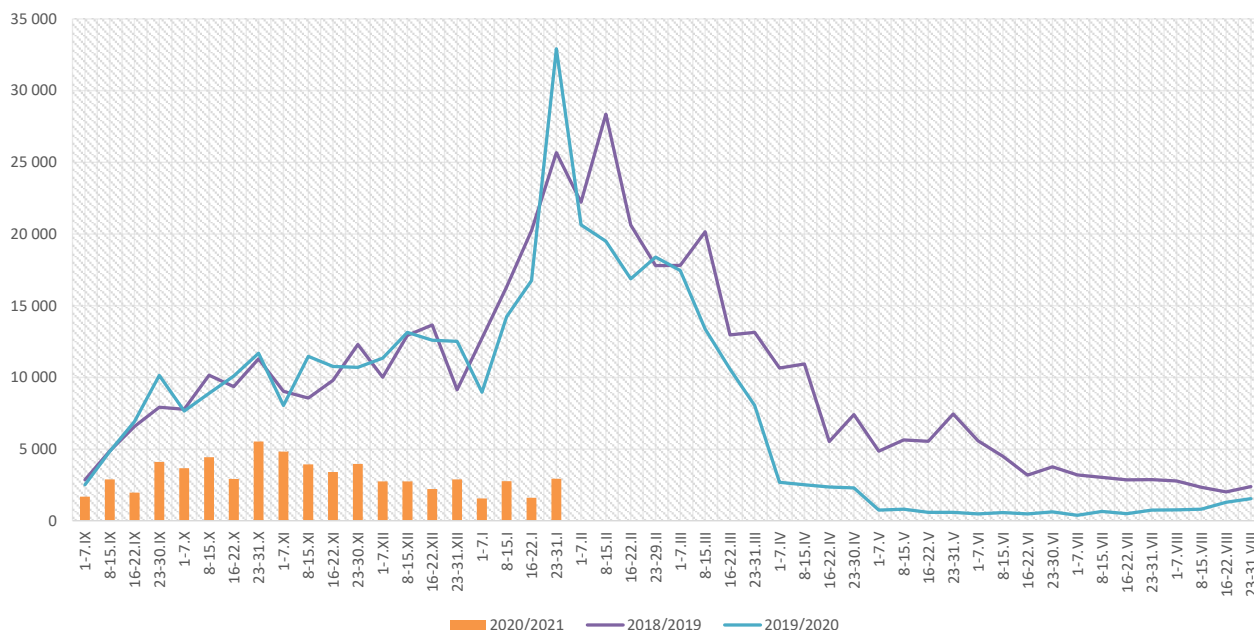

Skierowani do szpitala z powodu grypy lub podejrzenia grypy w okresie od 23 do 31 stycznia 2021 r. wg przyczyn i powiatów								
Powiat	Ogółem		Przyczyny skierowania do szpitala ¹⁾					
			objawy ze strony układu krążenia		objawy ze strony układu oddechowego		inne przyczyny	
	liczba	% ²⁾	liczba	% ³⁾	liczba	% ³⁾	liczba	% ³⁾
MAŁOPOLSKA	2	0,07%	0	0,0%	1	50,0%	1	50,0%
bocheński								
brzeski								
chrzanowski								
dąbrowski								
gorlicki								
m. Kraków								
krakowski								
limanowski								
miechowski								
myślenicki								
Nowy Sącz i nowosądecki								
nowotarski								
olkuski								
oświęcimski								
proszowicki	1	0,48%			1	100,0%		
suski								
Tarnów i tarnowski								
wadowicki								
wielicki	1	0,27%					1	100,0%
tatrzański								

Objaśnienia:

- 1) Jedna osoba może być wykazana w kilku rubrykach.
- 2) W stosunku do ogółu zgłoszonych zachorowań i podejrzeń zachorowań na grypę.
- 3) W stosunku do ogółu osób skierowanych do szpitala z powodu grypy lub podejrzenia grypy.

**Zgony z powodu grypy i podejrzeń grypy w okresie
od 23 do 31 stycznia 2021 r. wg wieku i powiatów**

Powiat	Ogółem	Wiek (ukończone lata)			
		0-4	5-14	15-64	65+
MAŁOPOLSKA	-	-	-	-	-
bocheński	-	-	-	-	-
brzeski	-	-	-	-	-
chrzanowski	-	-	-	-	-
dąbrowski	-	-	-	-	-
gorlicki	-	-	-	-	-
m. Kraków	-	-	-	-	-
krakowski	-	-	-	-	-
limanowski	-	-	-	-	-
miechowski	-	-	-	-	-
myślenicki	-	-	-	-	-
Nowy Sącz i nowosądecki	-	-	-	-	-
nowotarski	-	-	-	-	-
olkuski	-	-	-	-	-
oświęcimski	-	-	-	-	-
proszowicki	-	-	-	-	-
suski	-	-	-	-	-
Tarnów i tarnowski	-	-	-	-	-
wadowicki	-	-	-	-	-
wielicki	-	-	-	-	-
tatrzański	-	-	-	-	-

Źródła danych:

Liczby zachorowań, podejrzeń zachorowań oraz zgonów: Dane z okresowych, zbiorczych „Meldunków o zachorowaniach i podejrzaniach zachorowań na grypę”, nadsyłanych do powiatowych stacji sanitarno-epidemiologicznych przez wszystkie jednostki ochrony zdrowia, do których zgłosili się chorzy, oraz dane ze zgłoszeń zgonów nadsyłanych do powiatowych i/lub wojewódzkich stacji sanitarno-epidemiologicznych przez lekarzy, przesyłane przez wojewódzkie stacje sanitarno-epidemiologiczne w formie zagregowanej do Zakładu Epidemiologii NIZP-PZH.

W "Meldunkach" - zgodnie z definicją grypy przyjętą na potrzeby nadzoru nad chorobami zakaźnymi w krajach Unii Europejskiej (Dz.U. L 262 z 27.9.2012) - wykazuje się grypę (rozpoznaną klinicznie i/lub laboratoryjnie) oraz wszystkie rozpoznane klinicznie zachorowania grypopodobne i ostre zakażenia dróg oddechowych spełniające kryteria definicji.

Analiza za okres od 1 stycznia do 31 stycznia 2021 r.

Zachorowania i podejrzenia zachorowań na gripę w okresie od 1 stycznia do 31 stycznia 2021 r. wg wieku i powiatów

Powiat	Ogółem		Wiek (ukończone lata)							
			0-4		5-14		15-64		65+	
	liczba	zapadalność ¹⁾	liczba	zapadalność ¹⁾	liczba	zapadalność ¹⁾	liczba	zapadalność ¹⁾	liczba	zapadalność ¹⁾
MAŁOPOLSKA	8 847	8,36	2 489	43,16	1 247	11,01	3 981	5,65	1 130	6,19
bocheński	1 162	35,02	353	181,09	122	30,71	548	24,78	139	27,04
brzeski	368	12,75	78	51,59	53	16,33	183	9,35	54	11,88
chrzanowski	47	1,22	11	6,58	5	1,37	28	1,10	3	0,39
dąbrowski	268	14,62	57	62,95	31	16,88	131	10,35	49	16,69
gorlicki	62	1,84	5	2,93	3	0,79	36	1,60	18	3,18
m. Kraków	756	3,12	297	20,90	95	4,28	320	2,04	44	0,90
krakowski	183	2,11	42	9,10	33	3,31	89	1,52	19	1,36
limanowski	51	1,25	25	9,35	11	2,08	10	0,36	5	0,91
miechowski	725	48,03	130	187,71	83	56,19	396	40,45	116	37,02
myślenicki	438	11,05	203	84,52	43	8,93	156	5,81	36	6,47
Nowy Sącz i nowosądecki	177	1,90	47	8,41	28	2,49	90	1,43	12	0,88
nowotarski	191	3,21	96	30,01	34	5,04	38	0,94	23	2,51
olkuski	566	16,46	230	155,05	78	23,51	224	9,89	34	4,90
oświęcimski	1	0,02	0	0,00	0	0,00	1	0,03	0	0,00
proszowicki	601	44,92	139	215,57	124	91,93	257	28,75	81	33,09
suski	640	24,52	70	50,35	60	20,22	313	17,87	197	46,64
Tarnów i tarnowski	1 402	14,61	402	87,89	323	33,01	560	8,65	117	6,94
wadowicki	309	6,23	82	30,22	58	10,39	132	3,96	37	4,65
wielicki	733	18,19	172	71,86	55	11,11	387	14,30	119	20,21
tatrzański	167	7,91	50	45,67	8	3,49	82	5,84	27	7,33

ZAPADALNOŚĆ¹⁾ W OKRESIE OD 1 STYCZNIA DO 31 STYCZNIA 2021 R. ORAZ W ANALOGICZNYM OKRESIE ROKU POPRZEDNIEGO WG WIEKU

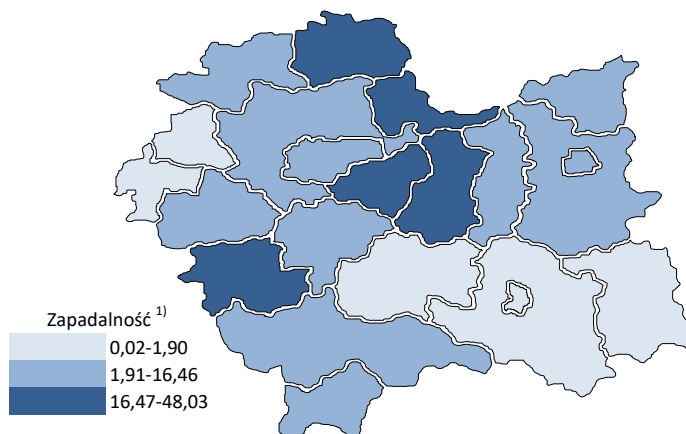
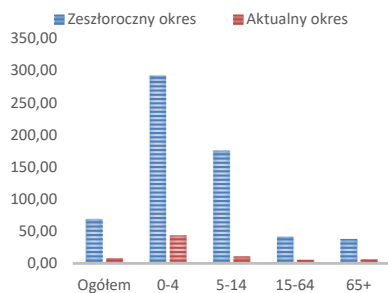

Objaśnienia:

1) Przeciętna dzienna zapadalność na 100 tys. ludności wg stanu w dniu 30 czerwca 2020 r.

Zapadalność ¹⁾ na grypę i podejrzenia grypy w roku 2021 narastająco w porównaniu z poprzednimi latami

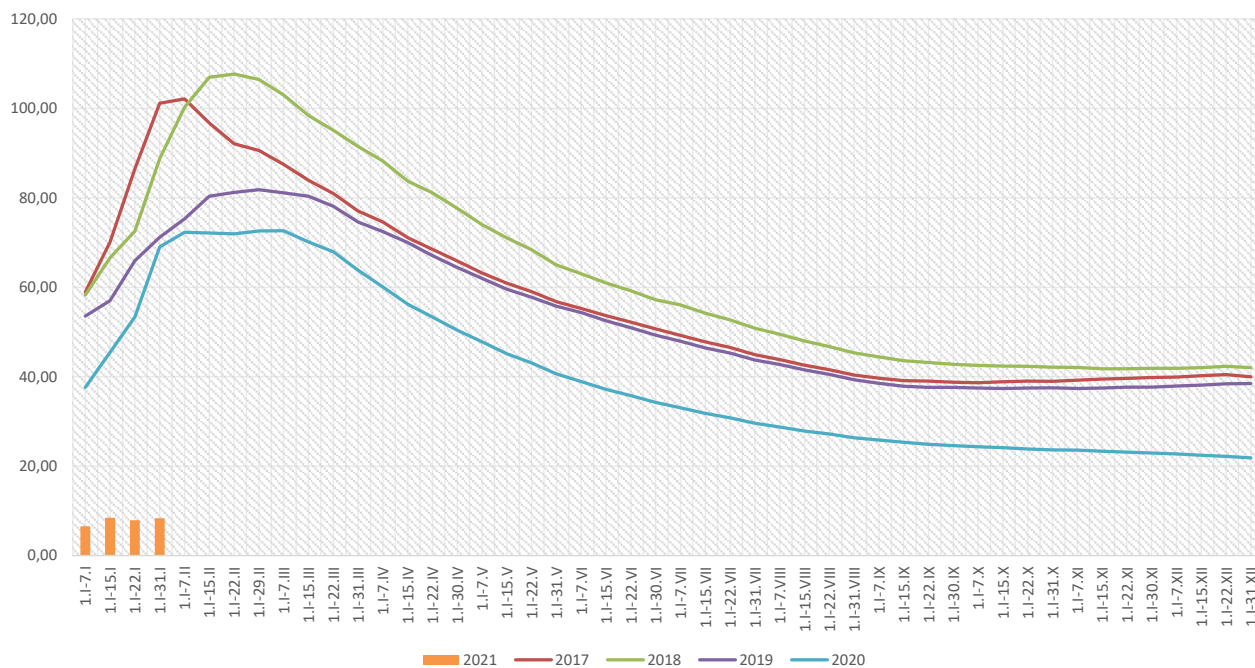

Zapadalność ¹⁾ na grypę i podejrzenia grypy w roku 2021 narastająco wg wieku

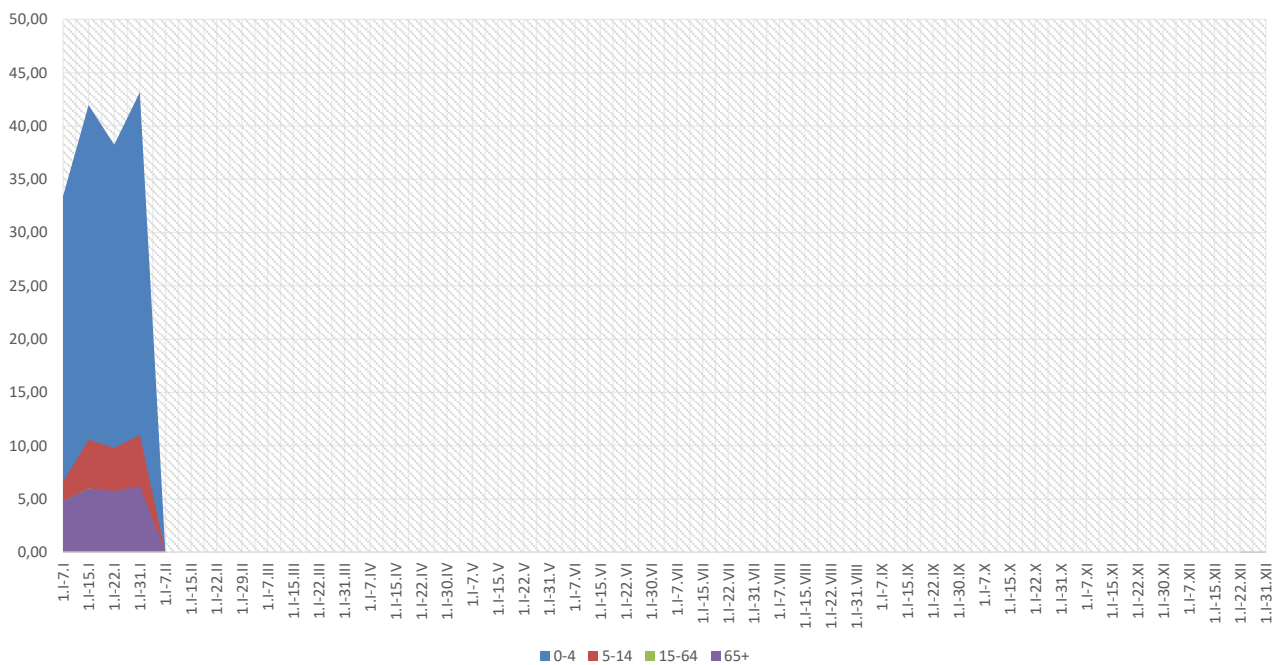

Objaśnienia:

1) Przeciętna dzienna zapadalność na 100 tys. ludności wg stanu w dniu 30 czerwca 2020 r.

Zachorowania i podejrzenia zachorowań na gripę w roku 2021 narastająco w porównaniu z poprzednimi latami

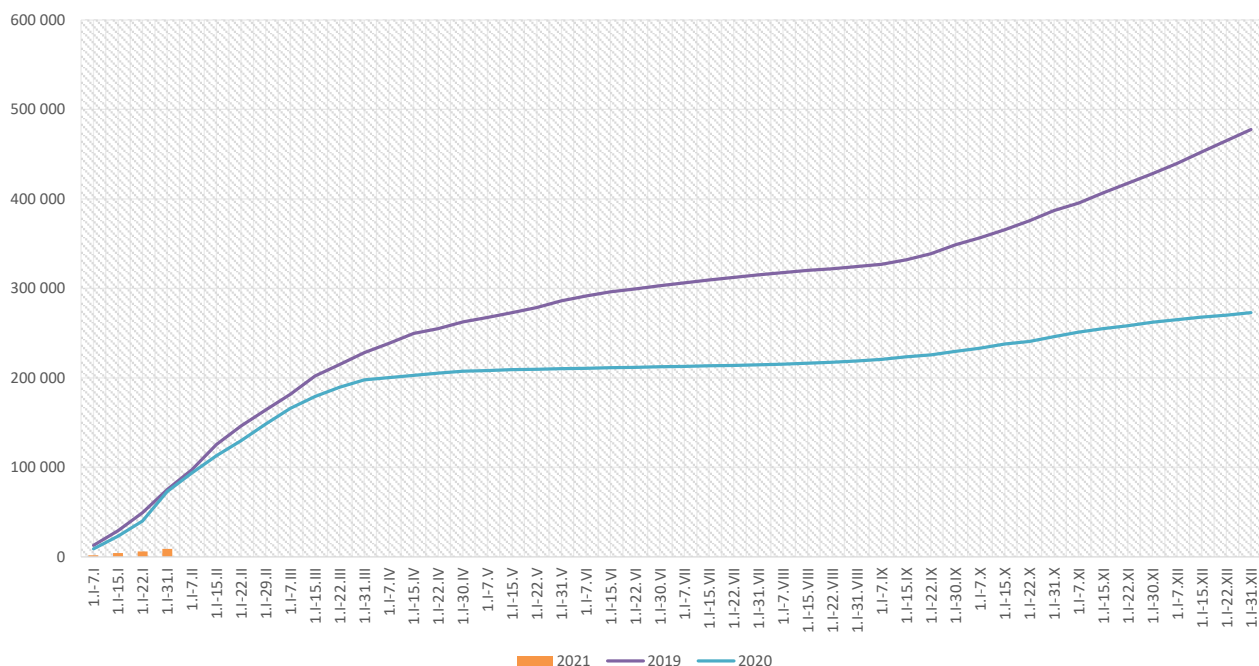

Skierowani do szpitala z powodu grypy lub podejrzenia grypy w okresie od 1 stycznia do 31 stycznia 2021 r. wg przyczyn i powiatów								
Powiat	Ogółem		Przyczyny skierowania do szpitala ¹⁾					
			objawy ze strony układu krążenia		objawy ze strony układu oddechowego		inne przyczyny	
	liczba	% ²⁾	liczba	% ³⁾	liczba	% ³⁾	liczba	% ³⁾
MAŁOPOLSKA	9	0,10%	0	0,0%	7	77,8%	2	22,2%
bocheński	2	0,17%			2	100,0%		
brzeski								
chrzanowski								
dąbrowski								
gorlicki								
m. Kraków								
krakowski	1	0,55%			1	100,0%		
limanowski								
miechowski								
myślenicki								
Nowy Sącz i nowosądecki								
nowotarski								
olkuski								
oświęcimski								
proszowicki	1	0,17%			1	100,0%		
suski								
Tarnów i tarnowski								
wadowicki	3	0,97%			3	100,0%		
wielicki	2	0,27%					2	100,0%
tatrzański								

Objaśnienia:

- 1) Jedna osoba może być wykazana w kilku rubrykach.
- 2) W stosunku do ogółu zgłoszonych zachorowań i podejrzeń zachorowań na gripę.
- 3) W stosunku do ogółu osób skierowanych do szpitala z powodu grypy lub podejrzenia grypy.

Zgony z powodu grypy i podejrzeń grypy w okresie od 1 stycznia do 31 stycznia 2021 r. wg wieku i powiatów					
Powiat	Ogółem	Wiek (ukończone lata)			
		0-4	5-14	15-64	65+
MAŁOPOLSKA	-	-	-	-	-
bocheński	-	-	-	-	-
brzeski	-	-	-	-	-
chrzanowski	-	-	-	-	-
dąbrowski	-	-	-	-	-
gorlicki	-	-	-	-	-
m. Kraków	-	-	-	-	-
krakowski	-	-	-	-	-
limanowski	-	-	-	-	-
miechowski	-	-	-	-	-
myślenicki	-	-	-	-	-
Nowy Sącz i nowosądecki	-	-	-	-	-
nowotarski	-	-	-	-	-
olkuski	-	-	-	-	-
oświęcimski	-	-	-	-	-
proszowicki	-	-	-	-	-
suski	-	-	-	-	-
Tarnów i tarnowski	-	-	-	-	-
wadowicki	-	-	-	-	-
wielicki	-	-	-	-	-
tatrzański	-	-	-	-	-

wykonał: Adrian Papis

Źródła danych:

Liczby zachorowań, podejrzeń zachorowań oraz zgonów: Dane z okresowych, zbiorczych „Meldunków o zachorowaniach i podejrzeniach zachorowań na grypę”, nadsyłanych do powiatowych stacji sanitarno-epidemiologicznych przez wszystkie jednostki ochrony zdrowia, do których zgłosili się chorzy, oraz dane ze zgłoszeń zgonów nadsyłanych do powiatowych i/lub wojewódzkich stacji sanitarno-epidemiologicznych przez lekarzy, przesyłane przez wojewódzkie stacje sanitarno-epidemiologiczne w formie zagregowanej do Zakładu Epidemiologii NIZP-PZH.

W "Meldunkach" - zgodnie z definicją grypy przyjętą na potrzeby nadzoru nad chorobami zakaźnymi w krajach Unii Europejskiej (Dz.U. L 262 z 27.9.2012) - wykazuje się grypę (rozpoznaną klinicznie i/lub laboratoryjnie) oraz wszystkie rozpoznane klinicznie zachorowania grypopodobne i ostre zakażenia dróg oddechowych spełniające kryteria definicji.