



DZIENNIK URZĘDOWY

WOJEWÓDZTWA ŚWIĘTOKRZYSKIEGO

Kielce, dnia 25 września 2017 r.

Poz. 2846

ZARZĄDZENIE REGIONALNEGO DYREKTORA OCHRONY ŚRODOWISKA W KIELCACH

z dnia 20 września 2017 r.

w sprawie rezerwatu przyrody Góra Miedzianka

Na podstawie art. 13 ust. 3 ustawy z dnia 16 kwietnia 2004 roku o ochronie przyrody (tekst jednolity Dz. U. z 2016 r. poz. 2134, z późn. zm.¹⁾) zarządza się, co następuje:

§ 1.1. Rezerwat przyrody pod nazwą Góra Miedzianka, zwany dalej „rezerwatem”, obejmuje obszar o powierzchni 26,39 ha położony w obrębie ewidencyjnym Miedzianka, gminie Chęciny, powiecie kieleckim, w województwie świętokrzyskim.

2. Położenie i przebieg granicy rezerwatu w postaci mapy przedstawia załącznik nr 1 do zarządzenia.

3. Położenie i przebieg granicy rezerwatu w postaci współrzędnych punktów jej załamania przedstawia załącznik nr 2 do zarządzenia.

§ 2. Celem ochrony przyrody w rezerwacie jest zachowanie stanowisk pierwotnej i wtórnej mineralizacji kruszcowej, zjawisk krasowych oraz śladów dawnej działalności górniczej, a także rzadkich gatunków roślin i zwierząt.

§ 3.1. Dla rezerwatu określa się rodzaj: Przyrody nieożywionej (N).

2. Dla rezerwatu określa się typ i podtyp:

- 1) ze względu na dominujący przedmiot ochrony: typ – Geologiczny i glebowy (PGg), podtyp – skał, minerałów, osadów, gleb i wydm (smg);
- 2) ze względu na główny typ ekosystemu: typ – Różnych ekosystemów (EE), podtyp – mozaiki różnych ekosystemów (me).

§ 4. Sprawowanie nadzoru nad rezerwatem powierza się Regionalnemu Konserwatorowi Przyrody w Kielcach.

¹⁾ Zmiany tekstu jednolitego wymienionej ustawy zostały ogłoszone w Dz. U. z 2015 r. poz. 1936; z 2016 r. poz. 2249 i 2260 oraz z 2017 r. poz. 60, 132, 1074 i 1595.

§ 5. Zarządzenie wchodzi w życie po upływie 14 dni od dnia ogłoszenia²⁾.

Regionalny Dyrektor Ochrony
Środowiska w Kielcach

Waldemar Pietrasik

²⁾ Niniejsze zarządzenie było poprzedzone Zarządzeniem Ministra Leśnictwa i Przemysłu Drzewnego z dnia 5 lipca 1958 r. w sprawie uznania za rezerwat przyrody (M. P. Nr 54, poz. 316), które zostało zamieszczone w obwieszczeniu Wojewody Świętokrzyskiego z dnia 15 października 2001 r. w sprawie ogłoszenia wykazu rezerwatów (Dz. Urz. Woj. Święt. Nr 107, poz. 1270), zarządzenie to na podstawie art. 157 ustawy z dnia 16 kwietnia 2004 r. o ochronie przyrody (Dz. U. z 2016 r. poz. 2134, z późn. zm.), traci moc z dniem wejścia w życie niniejszego zarządzenia z tym, że na podstawie art. 153 tej ustawy rezerwat przyrody utworzony przed dniem wejścia w życie ustawy stał się rezerwatem przyrody w rozumieniu niniejszej ustawy.

Załącznik nr 1 do zarządzenia
Regionalnego Dyrektora Ochrony
Środowiska w Kielcach z dnia 20
września 2017 r. w sprawie rezerwatu
przyrody Góra Miedzianka

POŁOŻENIE I PRZEBIEG GRANICY REZERWATU W POSTACI MAPY

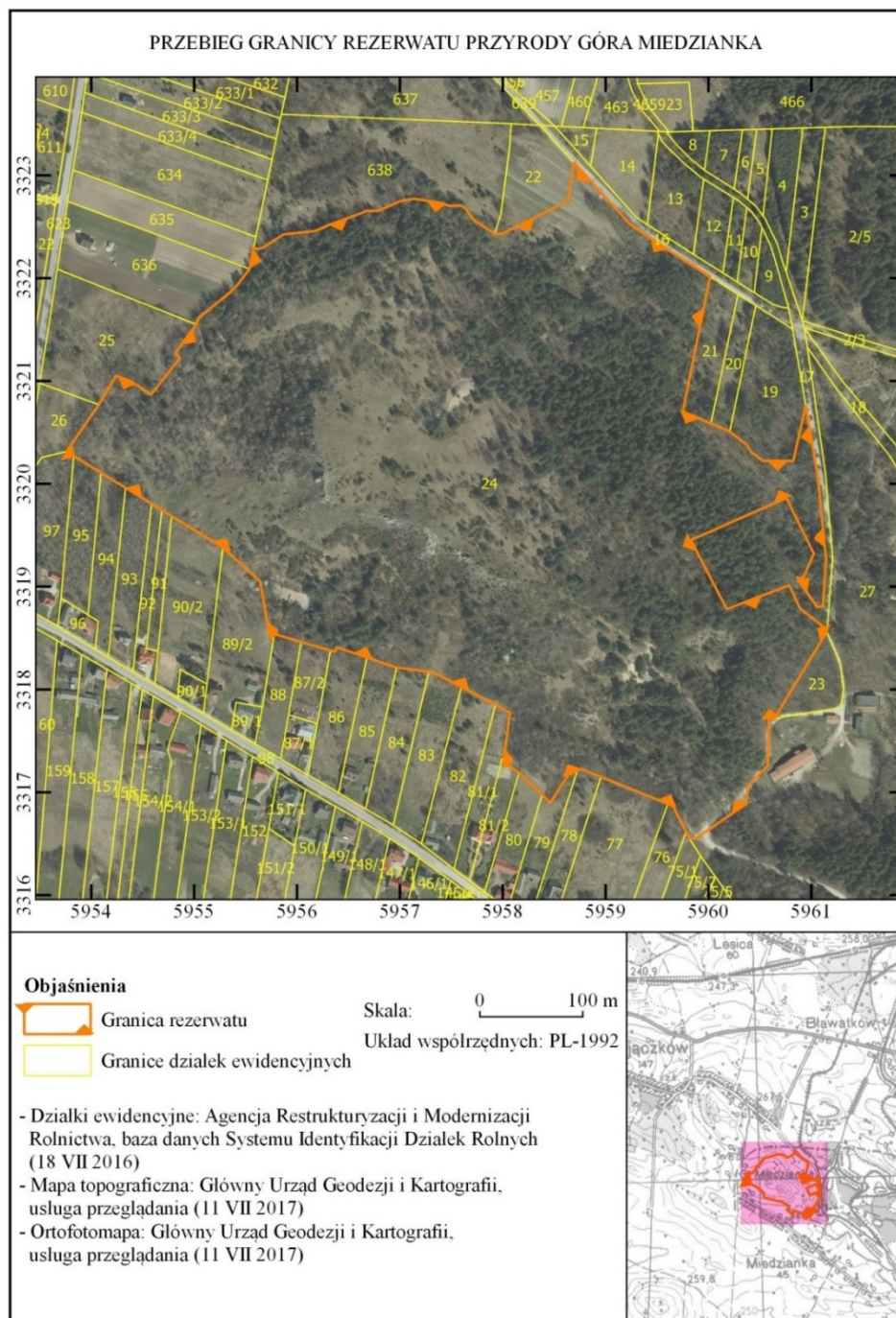

Załącznik nr 2 do zarządzenia
Regionalnego Dyrektora Ochrony
Środowiska w Kielcach z dnia 20
września 2017 r. w sprawie rezerwatu
przyrody Góra Miedzianka

**POŁOŻENIE I PRZEBIEG GRANICY REZERWATU W POSTACI WSPÓLRZĘDNYCH
PUNKTÓW ZAŁAMANIA GRANICY, W UKŁADZIE WSPÓLRZĘDNYCH PŁASKICH
PROSTOKĄTNYCH PL-1992**

Nr	X	Y
1	332031,28	595375,84
2	332076,94	595407,33
3	332105,17	595424,09
4	332099,02	595439,70
5	332086,50	595457,90
6	332122,33	595486,39
7	332126,91	595481,56
8	332155,63	595502,57
9	332161,09	595504,29
10	332186,53	595535,32
11	332194,02	595542,66
12	332208,84	595553,81
13	332229,66	595557,89
14	332228,12	595561,95
15	332229,83	595567,06
16	332242,61	595587,16
17	332245,80	595618,05
18	332252,29	595632,65
19	332258,04	595648,41
20	332263,16	595662,34
21	332265,44	595667,54
22	332265,39	595679,25
23	332274,90	595700,35
24	332277,26	595713,51
25	332272,88	595741,42
26	332270,13	595747,75
27	332270,55	595753,28
28	332270,39	595759,80
29	332267,15	595764,29
30	332256,62	595771,69
31	332243,22	595792,29
32	332242,99	595799,62
33	332275,41	595863,77
34	332312,75	595869,02
35	332252,25	595923,99
36	332223,04	595967,67

37	332201,49	596001,72
38	332070,35	595975,13
39	332058,59	596002,52
40	332050,74	596020,79
41	332038,01	596036,92
42	332030,46	596041,92
43	332022,26	596053,26
44	332022,07	596082,53
45	332075,96	596094,72
46	332008,06	596106,37
47	331926,60	596114,41
48	331880,27	596111,44
49	331880,24	596105,72
50	331906,59	596087,23
51	331909,98	596092,99
52	331932,12	596102,58
53	331986,10	596075,88
54	331945,17	595983,00
55	331878,10	596017,88
56	331901,14	596078,68
57	331878,55	596089,24
58	331859,84	596113,43
59	331855,88	596115,15
60	331772,07	596064,42
61	331771,20	596058,92
62	331725,95	596057,94
63	331705,61	596037,95
64	331688,49	596036,82
65	331655,08	595987,82
66	331654,67	595981,56
67	331661,25	595978,27
68	331686,54	595965,63
69	331688,55	595960,66
70	331714,85	595895,49
71	331722,61	595876,27
72	331720,83	595872,50
73	331716,77	595863,91

74	331689,63	595846,23
75	331697,30	595838,32
76	331719,20	595815,73
77	331728,90	595800,55
78	331732,84	595801,09
79	331777,13	595807,18
80	331785,19	595792,93
81	331802,43	595759,82
82	331816,52	595732,70
83	331817,11	595728,18
84	331821,16	595696,84
85	331830,95	595668,06
86	331840,99	595638,54
87	331836,37	595637,00

88	331837,71	595632,48
89	331846,11	595604,11
90	331853,86	595577,90
91	331855,41	595572,70
92	331904,89	595564,26
93	331937,92	595527,88
94	331968,61	595477,91
95	331974,29	595468,64
96	331980,47	595458,59
97	331996,04	595433,23
98	332010,68	595409,40
99	332026,93	595382,92
100	332031,28	595375,84