

ZINTEGROWANY SYSTEM ROLNICZEJ INFORMACJI RYNKOWEJ-(ZSRIR)

(podstawa prawna: ustawa o rolniczych badaniach rynkowych z dnia 30 marca 2001 r.)

WYDZIAŁ INFORMACJI RYNKOWEJ

**RYNEK MIĘSA DROBIOWEGO**

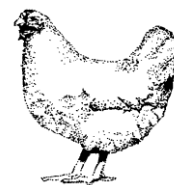

Nr 28/ 2020  
16 lipca 2020 r.

**NOTOWANIA Z OKRESU:6-12.07.20r.**

Z uwagi na zbyt małą ilość podmiotów przesyłających dane nie prezentujemy cen towarów we wszystkich regionach. Badanie cen skupu i sprzedaży prowadzone jest na reprezentatywnej próbie, natomiast cen giełdowych na wybranych giełdach towarowych. Średnie ceny netto liczone są jako średnia ważona. Średnie ceny skupu netto (bez VAT) w zakładach drobiarskich

Ceny skupu drobiu rzeźnego za okres: 2020-07-06 - 2020-07-12

TOWAR	POLSKA			MAKROREGIONY*											
				PÓLNOCNY			CENTRALNY			POLUD-WSCHOD			ZACHODNI		
	2020-07-12	2020-07-05	Zmiana ceny [%]	2020-07-12	2020-07-05	Zmiana ceny [%]	2020-07-12	2020-07-05	Zmiana ceny [%]	2020-07-12	2020-07-05	Zmiana ceny [%]	2020-07-12	2020-07-05	Zmiana ceny [%]
kurczęta typu brojler	3 271	3 256	0,5	3 371	3 358	0,4	3 256	3 242	0,4	3 446	3 562	-3,3	3 217	3 188	0,9
indy	4 417	4 527	-2,4	4 363	4 443	-1,8	4 600	--	--	--	--	--	4 571	4 678	-2,3
indydzki	4 271	4 256	0,4	4 144	4 150	-0,1	4 350	4 300	1,2	4 100	4 250	-3,5	4 361	4 352	0,2
kaczki typu brojler	4 476	4 381	2,2	--	--	--	--	--	--	--	--	--	--	--	--
gęsi tużone	7 501	7 454	0,6	--	--	--	--	--	--	--	--	--	--	--	--
kury mięsne ze stad reprodukcyjnych	2 523	2 487	1,5	--	--	--	--	--	--	--	--	--	--	--	--

cena w zł/tonę

Ceny skupu drobiu rzeźnego (netto bez VAT)

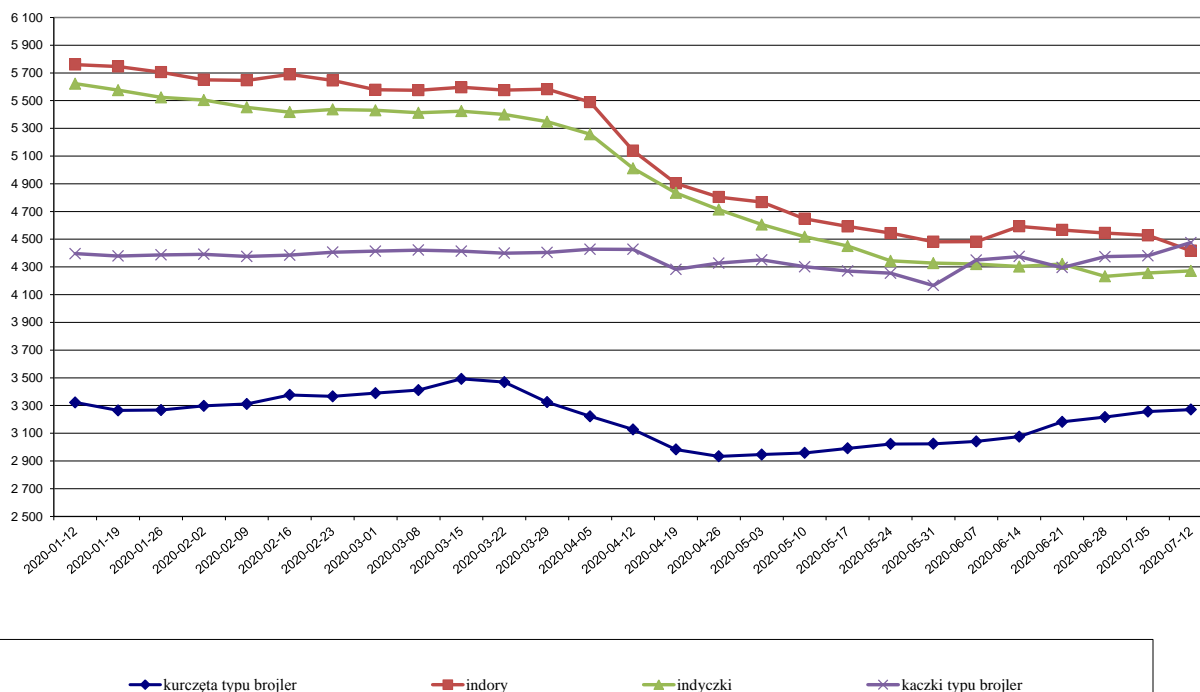

Porównanie aktualnych cen skupu i sprzedaży drobiu z zakładów drobiarskich( 6-12.07.2020r) z cenami w analogicznym okresie roku 2019 i ubiegłym tygodniem.

Towar	CENA [zł/kg]					OBROTY	
	12.07.2020	5.07.2020	14.07.2019	Zmiana tygodniowa	Zmiana roczna	Zmiana tygodniowa	Zmiana roczna
<b>skup</b>							
Kurczęta typu brojler	3,27	3,26	3,52	0,5%	-7,1%	↓	↑
Indory	4,42	4,53	5,77	-2,4%	-23,4%	↓	↓
Indyczki	4,27	4,26	5,53	0,4%	-22,8%	↓	↑
Kaczki typu brojler	4,48	4,38	4,51	2,2%	-0,8%	↓	↓
<b>skup</b>							
Tuszki kurcząt patroszonych 65%	5,47	5,64	5,91	-3,1%	-7,5%	↓	↑
Ćwiartki z kurczaka	3,97	4,06	4,26	-2,3%	-6,9%	↓	↑
Filety z piersi kurczaka	12,23	12,06	14,09	1,4%	-13,2%	↑	↑
Filety z piersi indyka	13,26	13,28	19,66	-0,1%	-32,6%	↓	↓
Skrzydła z indyka	4,66	4,73	5,91	-1,5%	-21,2%	↓	↑
Udźce z indyka	7,41	7,32	10,00	1,3%	-25,9%	↓	↑
Podudzia z indyka	4,63	4,60	5,50	0,7%	-15,8%	↔	↑

Towar	CENA [zł/kg]					OBROTY	
	12.07.2020	28.06.2020	14.07.2019	Zmiana tygodniowa	Zmiana roczna	Zmiana tygodniowa	Zmiana roczna
<b>skup</b>							
Tuszki kurcząt patroszonych 65% z szypami, luz	5,30	5,58	5,80	-4,9%	-8,5%	↓	↓

zł/kg

### Średnie miesięczne ceny skupu kurcząt typu brojler w zł/kg

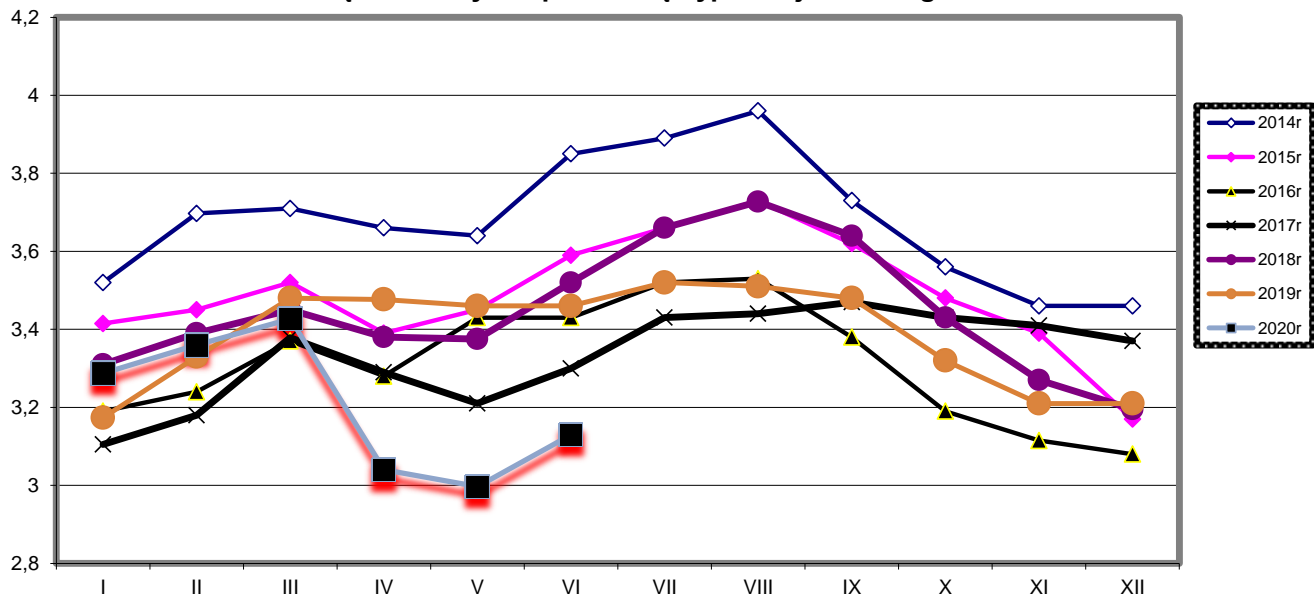

cena

### Średnie miesięczne ceny skupu indyków w zł/kg

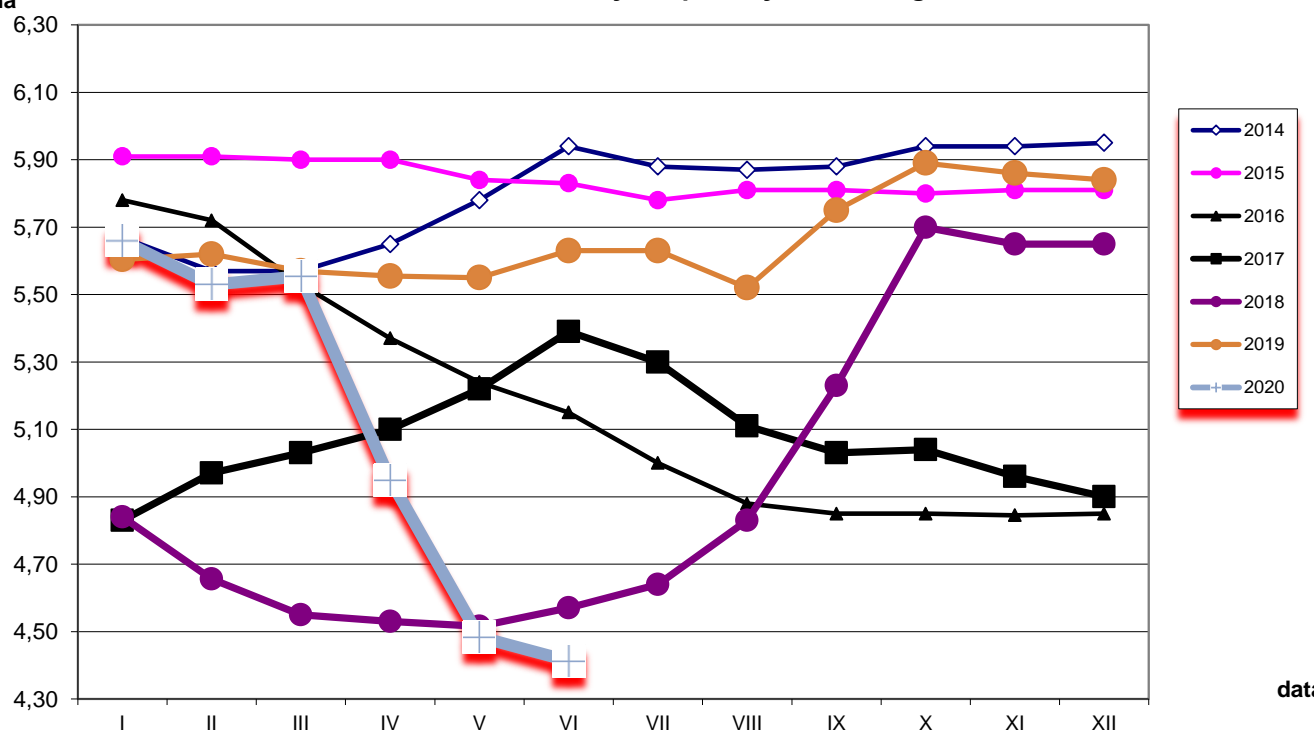

data

### Średnie miesięczne ceny skupu kurcząt i indyków (typ brojler, w zł/kg)

Miesiące/ Regiony	KURCZĘTA				
	POLSKA	Północny	Centralny	Poł-wsch	Zachodni
I 2020	3,29	3,35	3,28	3,37	3,25
II 2020	3,36	3,42	3,36	3,50	3,32
III 2020	3,43	3,47	3,42	3,63	3,39
IV 2020	3,04	3,05	3,04	2,62	3,11
V 2020	3,00	3,01	3,00	2,87	3,02
VI 2020	3,13	3,22	3,11	3,36	3,10
	INDYKI				
	POLSKA	Północny	Centralny	Poł-wsch	Zachodni
I 2020	5,66	5,57	5,64	5,72	5,85
II 2020	5,53	5,46	5,50	5,51	5,70
III 2020	5,48	5,44	5,45	5,46	5,62
IV 2020	4,95	4,85	5,04	5,05	5,06
V 2020	4,48	4,41	4,49	4,50	4,65
VI 2020	4,41	4,37	4,34	4,41	4,55

### Średnie ceny sprzedaży netto (bez VAT) w zakładach drobiarskich (na rynek UE- w tym kraj)

Ceny sprzedaży mięsa drobiowego za okres: 2020-07-06 - 2020-07-12

TOWAR	POLSKA			MAKROREGIONY*											
				PÓŁNOCNY			CENTRALNY			POŁUD-WSCHOD			ZACHODNI		
	2020-07-12	2020-07-05	Zmiana ceny [%]	2020-07-12	2020-07-05	Zmiana ceny [%]	2020-07-12	2020-07-05	Zmiana ceny [%]	2020-07-12	2020-07-05	Zmiana ceny [%]	2020-07-12	2020-07-05	Zmiana ceny [%]
tuszki kurcząt patroszonych 65% bez szczy	6 221	6 045	2,9	5 833	6 443	-9,5	6 007	5 817	3,3	--	--	--	6 472	6 377	1,5
tuszki kurcząt patroszonych 65% z szczyjami	5 418	5 612	-3,5	5 624	5 191	8,3	5 444	5 677	-4,1	5 144	5 754	-10,6	5 424	5 345	1,5
tuszki indyków patroszonych 73%	8 265	8 257	0,1	9 707	10 316	-5,9	7 510	7 560	-0,7	--	--	--	8 961	9 289	-3,5
ćwiartki z kurczaka	3 965	4 060	-2,4	3 776	3 978	-5,1	3 923	4 108	-4,5	4 685	4 702	-0,4	4 040	3 995	1,1
skrzydła z kurczaka	5 889	5 976	-1,5	6 539	6 665	-1,9	5 789	5 685	1,8	5 020	5 541	-9,4	6 000	6 103	-1,7
filety z piersi kurczaka	12 226	12 062	1,4	11 110	11 484	-3,3	12 225	12 163	0,5	12 200	11 664	4,6	13 050	12 460	4,7
nogi z kurczaka	5 961	5 497	8,4	5 079	5 077	0,0	6 194	5 607	10,5	5 980	6 160	-2,9	5 373	5 358	0,3
podudzia z kurczaka	5 357	5 280	1,4	5 353	5 504	-2,7	5 365	5 359	0,1	6 535	6 552	-0,3	5 310	4 933	7,6
uda z kurczaka	5 511	5 559	-0,9	5 222	5 105	2,3	5 575	5 679	-1,8	6 836	6 547	4,4	5 346	5 301	0,9
filety z piersi indyka	13 259	13 275	-0,1	12 603	12 439	1,3	15 350	13 880	10,6	12 168	11 842	2,8	13 246	13 634	-2,8
skrzydła z indyka	4 659	4 732	-1,5	4 283	4 404	-2,7	5 280	5 180	1,9	4 202	4 416	-4,8	4 965	5 098	-2,6
udźce z indyka	7 413	7 316	1,3	6 832	6 772	0,9	8 090	7 600	6,4	6 987	6 775	3,1	8 566	8 527	0,5
podudzia z indyka	4 632	4 601	0,7	4 207	4 388	-4,1	5 450	5 160	5,6	--	--	--	4 753	4 749	0,1
wątroby z kurczaka	2 453	2 291	7,1	2 467	2 368	4,2	2 398	2 222	7,9	5 018	5 004	0,3	2 109	1 913	10,3
wątroby z indyka	4 151	4 144	0,2	3 716	3 610	2,9	4 840	4 770	1,5	--	--	--	4 389	4 398	-0,2

### Średnie ceny netto ( bez VAT) sprzedaży mięsa z kurczaka

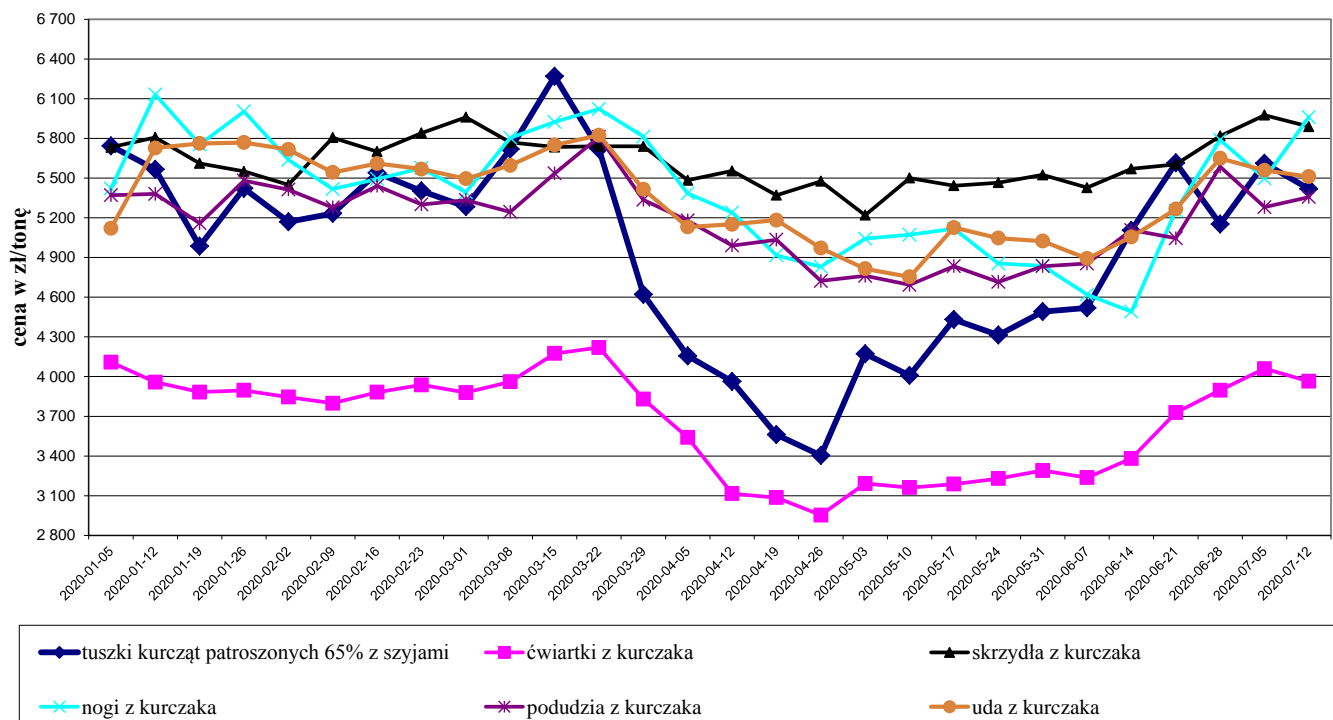

### Średnie ceny netto ( bez VAT) sprzedaży filetów z piersi kurczaka

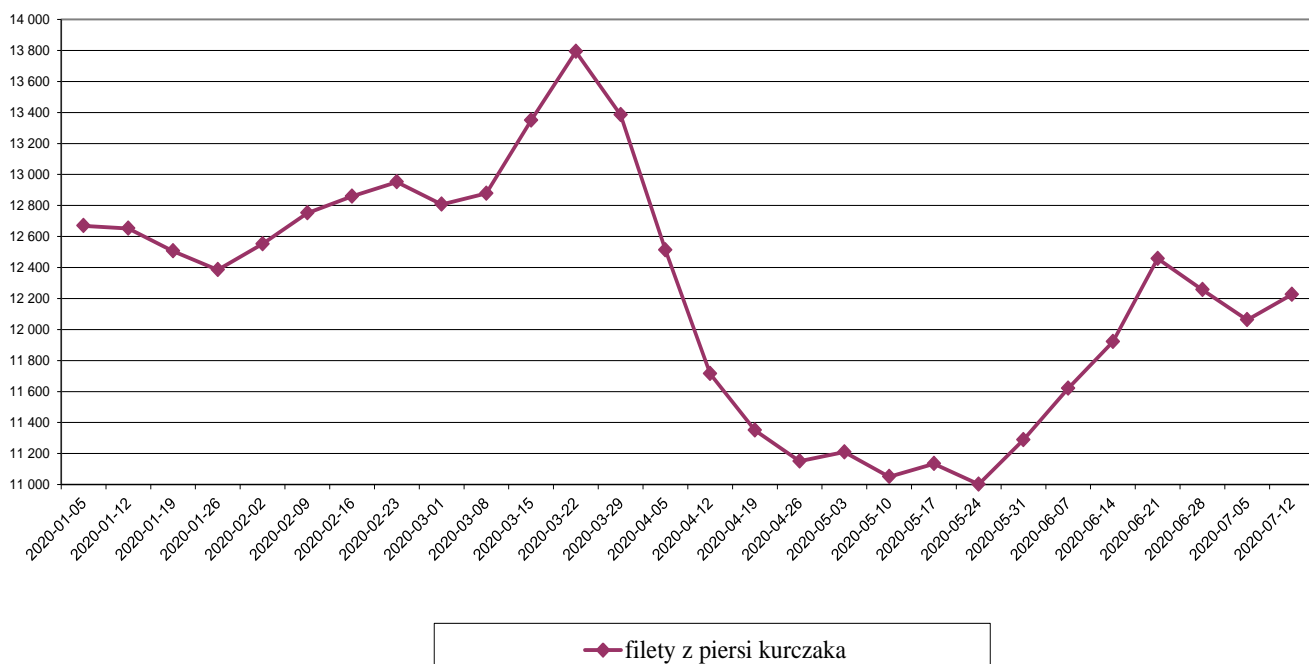

### Średnie ceny netto ( bez VAT) sprzedaży mięsa z indyka

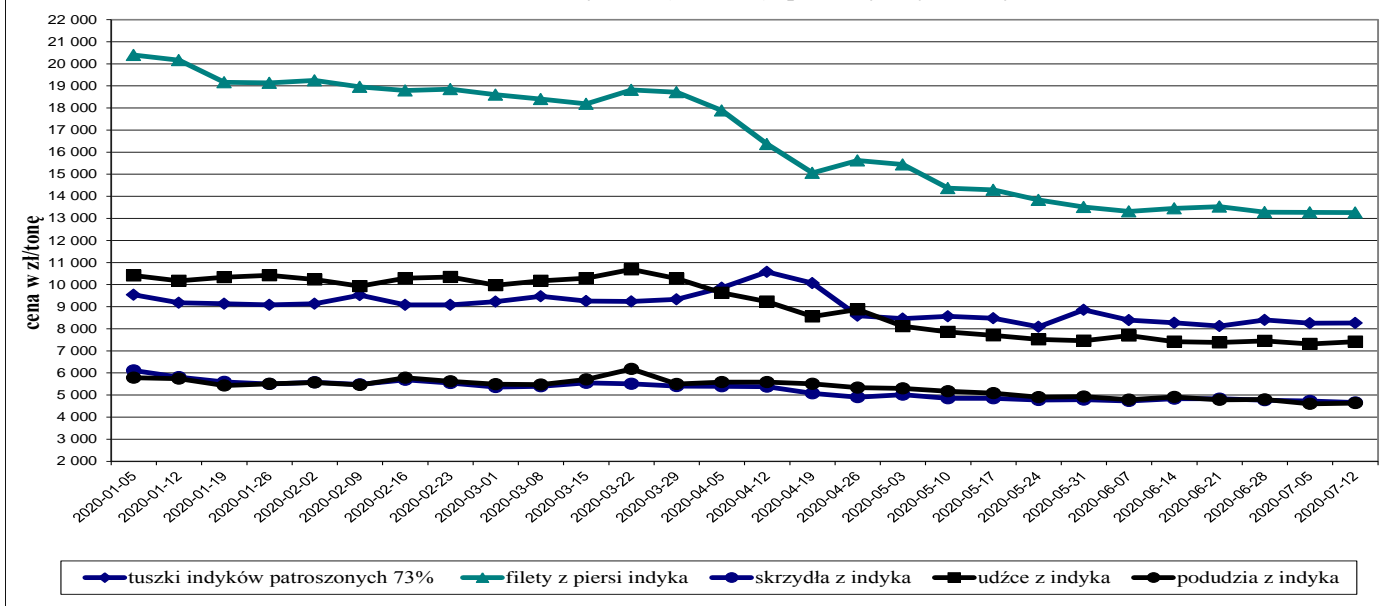

### Ceny sprzedaży mięsa drobiowego (LUZEM) za okres: 2020-07-06 - 2020-07-12

TOWAR	POLSKA			MAKROREGIONY*											
	2020-07-12	2020-07-05	Zmiana ceny [%]	PÓŁNOCNY			CENTRALNY			POLUD-WSCHOD			ZACHODNI		
				2020-07-12	2020-07-05	Zmiana ceny [%]	2020-07-12	2020-07-05	Zmiana ceny [%]	2020-07-12	2020-07-05	Zmiana ceny [%]	2020-07-12	2020-07-05	Zmiana ceny [%]
tuszki kurecząt patroszonych 65% bez szczyj	6 416	6 148	4,4	5 833	6 443	-9,5	6 279	5 716	9,9	--	--	--	6 472	6 377	1,5
tuszki kurecząt patroszonych 65% z szczyjami	5 305	5 575	-4,8	5 624	5 886	-4,5	5 314	5 568	-4,6	5 128	5 857	-12,4	5 270	5 262	0,2
tuszki indyków patroszonych 73%	8 265	8 257	0,1	9 707	10 316	-5,9	7 510	7 560	-0,7	--	--	--	8 961	9 289	-3,5
ćwiartki z kureczaka	3 880	3 968	-2,2	3 765	3 973	-5,2	3 791	3 962	-4,3	4 722	4 778	-1,2	3 997	3 951	1,2
skrzydła z kureczaka	5 940	6 089	-2,4	6 567	6 689	-1,8	5 817	5 704	2,0	5 040	5 665	-11,0	6 137	6 277	-2,2
filety z piersi kureczaka	12 064	11 796	2,3	10 898	11 446	-4,8	11 821	11 749	0,6	12 210	11 659	4,7	13 446	12 418	8,3
nogi z kureczaka	6 010	5 486	9,5	5 079	5 077	0,0	6 194	5 590	10,8	5 980	6 160	-2,9	5 314	5 172	2,7
podudzia z kureczaka	5 083	5 068	0,3	5 377	5 537	-2,9	5 076	5 115	-0,8	6 692	6 679	0,2	4 777	4 610	3,6
uda z kureczaka	5 246	5 364	-2,2	4 987	4 933	1,1	5 338	5 504	-3,0	6 007	5 986	0,3	4 901	4 954	-1,1
filety z piersi indyka	13 202	13 295	-0,7	12 290	12 203	0,7	15 350	13 880	10,6	12 168	11 842	2,8	12 982	13 757	-5,6
skrzydła z indyka	4 630	4 700	-1,5	4 256	4 352	-2,2	5 280	5 180	1,9	4 202	4 416	-4,8	5 116	5 170	-1,0
udźce z indyka	7 275	7 259	0,2	6 430	6 542	-1,7	8 090	7 600	6,4	6 987	6 775	3,1	8 984	8 804	2,0
podudzia z indyka	4 622	4 587	0,8	4 196	4 365	-3,9	5 450	5 160	5,0	--	--	--	4 720	4 735	-0,3
wątroby z kureczaka	2 193	2 132	2,9	2 221	2 157	3,0	2 189	2 074	5,0	5 324	5 214	2,1	1 604	1 748	-8,2
wątroby z indyka	4 051	4 059	-0,2	3 579	3 474	3,0	4 840	4 770	1,5	--	--	--	4 285	4 242	1,0

### Ceny sprzedaży netto ( bez VAT) mięsa drobiowego KONFEKCJONOWANEGO za okres: 2020-07-06 - 2020-07-12

TOWAR	POLSKA			MAKROREGIONY*											
	2020-07-12	2020-07-05	Zmiana ceny [%]	PÓŁNOCNY			CENTRALNY			POLUD-WSCHOD			ZACHODNI		
				2020-07-12	2020-07-05	Zmiana ceny [%]	2020-07-12	2020-07-05	Zmiana ceny [%]	2020-07-12	2020-07-05	Zmiana ceny [%]	2020-07-12	2020-07-05	Zmiana ceny [%]
tuszki kurecząt patroszonych 65% bez szczyj	--	--	--	--	--	--	5 908	5 875	0,6	--	--	--	--	--	--
tuszki kurecząt patroszonych 65% z szczyjami	6 488	5 853	10,8	--	4 781	--	6 932	7 008	-1,1	5 212	5 316	-2,0	6 388	6 280	1,7
tuszki indyków patroszonych 73%	--	--	--	--	--	--	--	--	--	--	--	--	--	--	--
ćwiartki z kureczaka	4 696	4 874	-3,7	4 645	4 838	-4,0	4 959	5 012	-1,1	4 078	3 996	2,1	4 351	4 529	-3,9
skrzydła z kureczaka	5 656	5 559	1,7	6 047	5 994	0,9	5 687	5 637	0,9	4 270	3 948	8,2	5 604	5 437	3,1
filety z piersi kureczaka	12 576	12 567	0,1	11 694	11 529	1,4	13 013	13 047	-0,3	11 782	11 824	-0,4	12 369	12 523	-1,2
nogi z kureczaka	5 387	5 625	-4,2	--	--	--	--	7 902	--	--	--	--	5 387	5 467	-1,5
podudzia z kureczaka	5 958	5 811	2,5	5 071	5 084	-0,2	6 293	5 938	6,0	5 827	5 866	-0,7	5 687	5 552	2,4
uda z kureczaka	5 989	5 937	0,9	5 516	6 017	-8,3	6 084	6 054	0,5	8 155	8 156	0,0	5 883	5 564	5,7
filety z piersi indyka	13 388	13 207	1,4	--	--	--	--	--	--	--	--	--	13 485	13 300	1,4
skrzydła z indyka	4 922	5 170	-4,8	--	--	--	--	--	--	--	--	--	4 844	4 945	-2,1
udźce z indyka	8 702	7 860	10,7	--	--	--	--	--	--	--	--	--	6 434	7 114	-9,6
podudzia z indyka	5 367	6 116	-12,2	--	--	--	--	--	--	--	--	--	5 172	5 384	-3,9
wątroby z kureczaka	4 350	4 366	-0,4	4 478	4 500	-0,5	4 772	4 670	2,2	3 700	4 020	-8,0	4 033	3 844	4,9
wątroby z indyka	4 581	4 527	1,2	--	--	--	--	--	--	--	--	--	4 482	4 482	0,0

KURCZAKI					
Miesiące/ Regiony	POLSKA	Północny	Centralny	Poł-wsch	Zachodni
I 2020	5,38	5,52	5,34	5,18	5,77
II 2020	5,40	5,38	5,35	5,27	5,93
III 2020	5,56	5,74	5,45	5,75	6,11
IV 2020	3,91	4,60	3,75	3,54	4,99
V 2020	4,40	4,74	4,29	4,23	5,30
VI 2020	5,10	5,43	5,05	5,10	5,42
INDYKI					
	POLSKA	Północny	Centralny	Poł-wsch	Zachodni
I 2020	9,23	n	n	n	n
II 2020	9,18	n	n	n	n
III 2020	9,29	n	n	n	n
IV 2020	9,81	n	n	n	n
V 2020	8,52	n	n	n	n
VI 2020	8,28	n	n	n	n

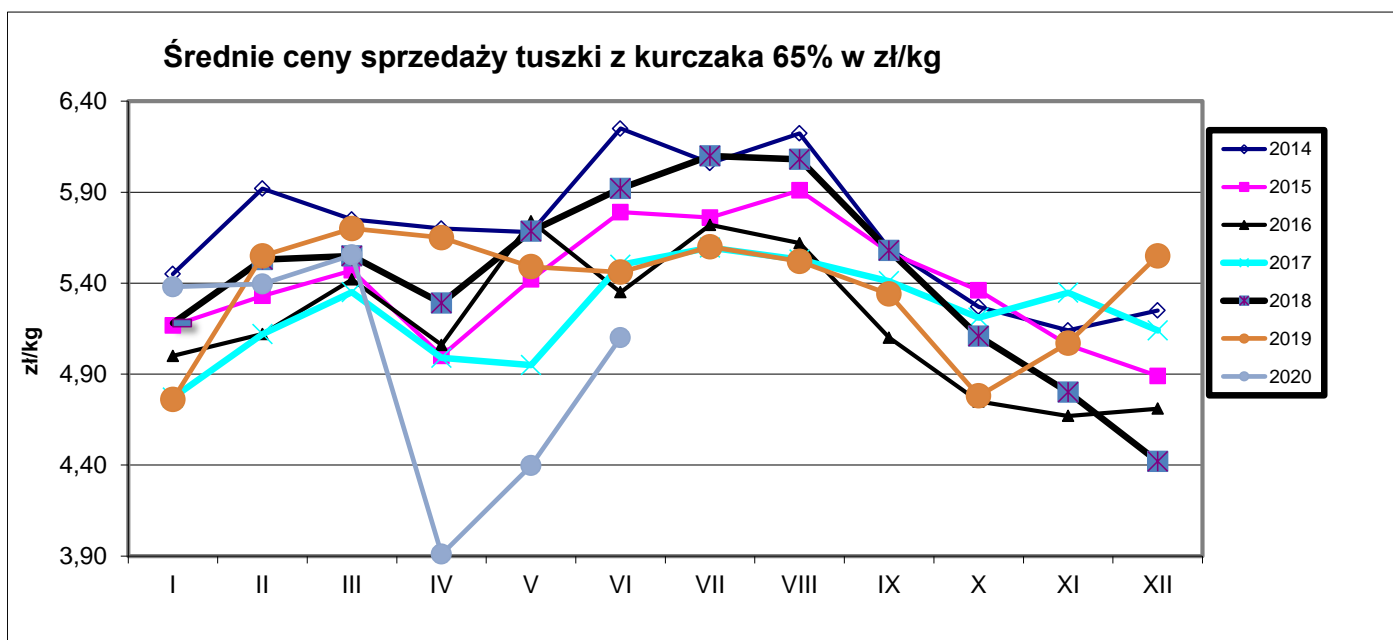

**Ceny sprzedaży filetów z piersi kurczaka w zł/kg**

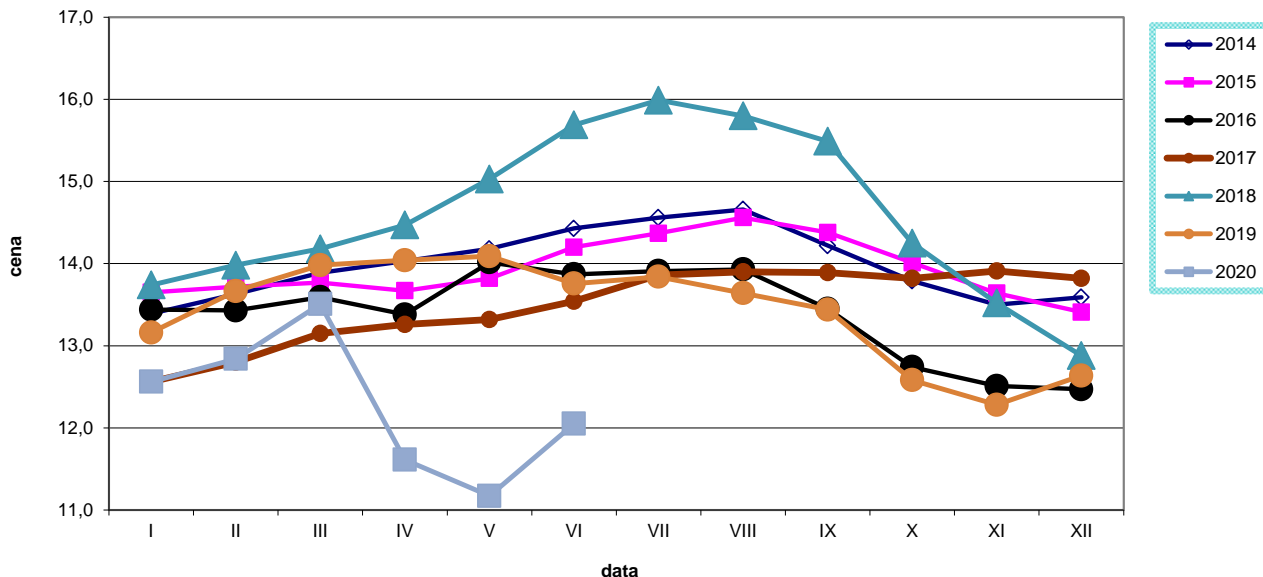

**Ceny sprzedaży tuszki z indyka w zł/kg**

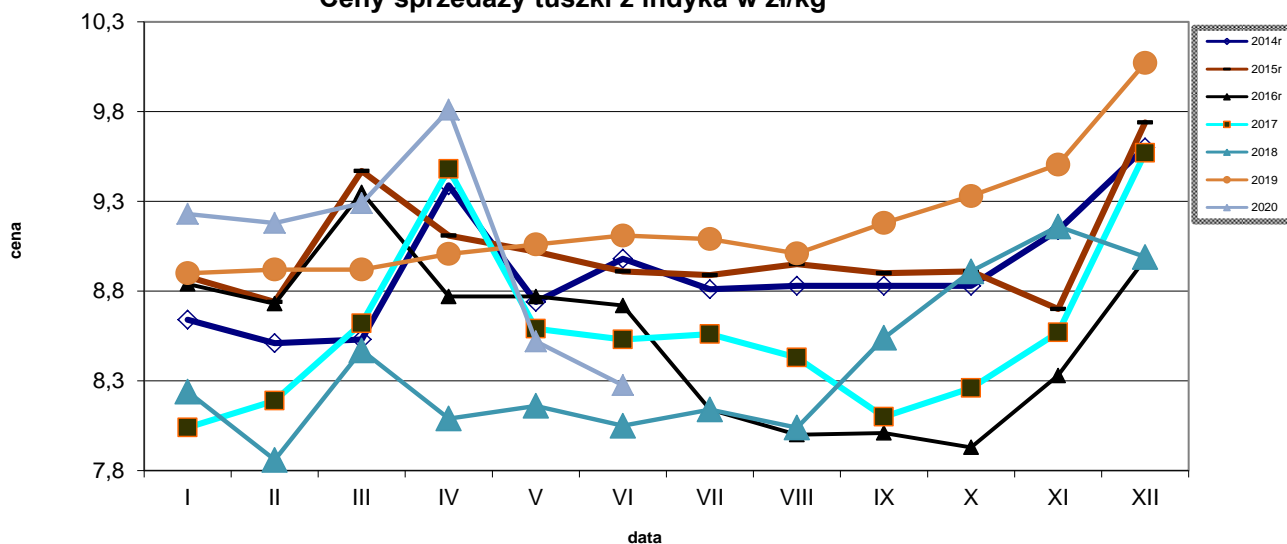

**Ceny sprzedaży filetów z piersi indyka w zł/kg**

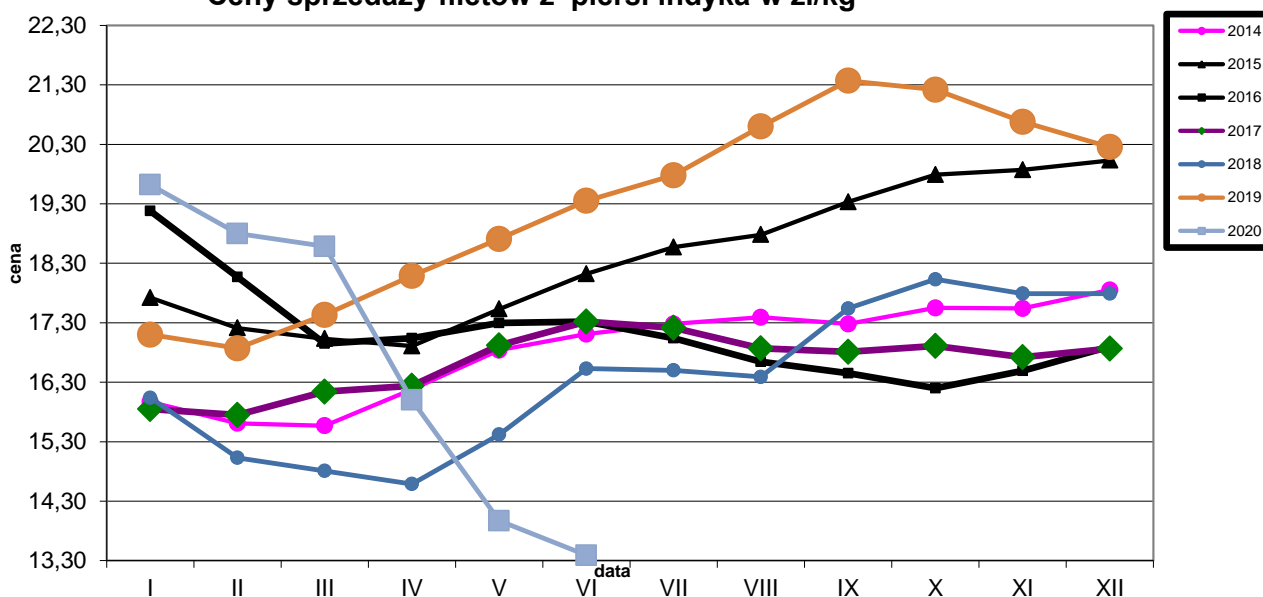



## Średnie ceny TUSZEK Z KURCZAKÓW (65%) w Polsce i w UE w okresie I-VI 2020r. wg danych Komisji Europejskiej

Średnie ceny TUSZEK Z KURCZAKÓW (65%) w Polsce i w UE w okresie I-VI 2020r.  
wg danych Komisji Europejskiej

KRAJ	5.I	6-12.I	13-19.I	20-26.I	27.I-2.II	3-9.II	10-16.II	17-23.II	24.II-1.III	2-8.III	9-15.III	16-22.III	23-29.III	30.III-5.IV	6-12.IV	13-19.IV	20-26.IV	27.IV-3.V	4-10.V	11-17.V	18-24.V	25-31.V	1-7.VI	13-19.VI
<b>Polska</b>	135	132	119	128	122	123	131	127	123	132	145	128	103	93	89	81	78	93	90	99	97	102	103	116
<b>UE</b>	187	187	186	188	189	190	193	192	191	194	198	198	190	186	185	181	177	177	174	177	176	176	178	180

## Średnie ceny TUSZEK Z KURCZAKÓW (65%) w Polsce i w UE w okresie I-VI.2020r. wg danych Komisji Europejskiej

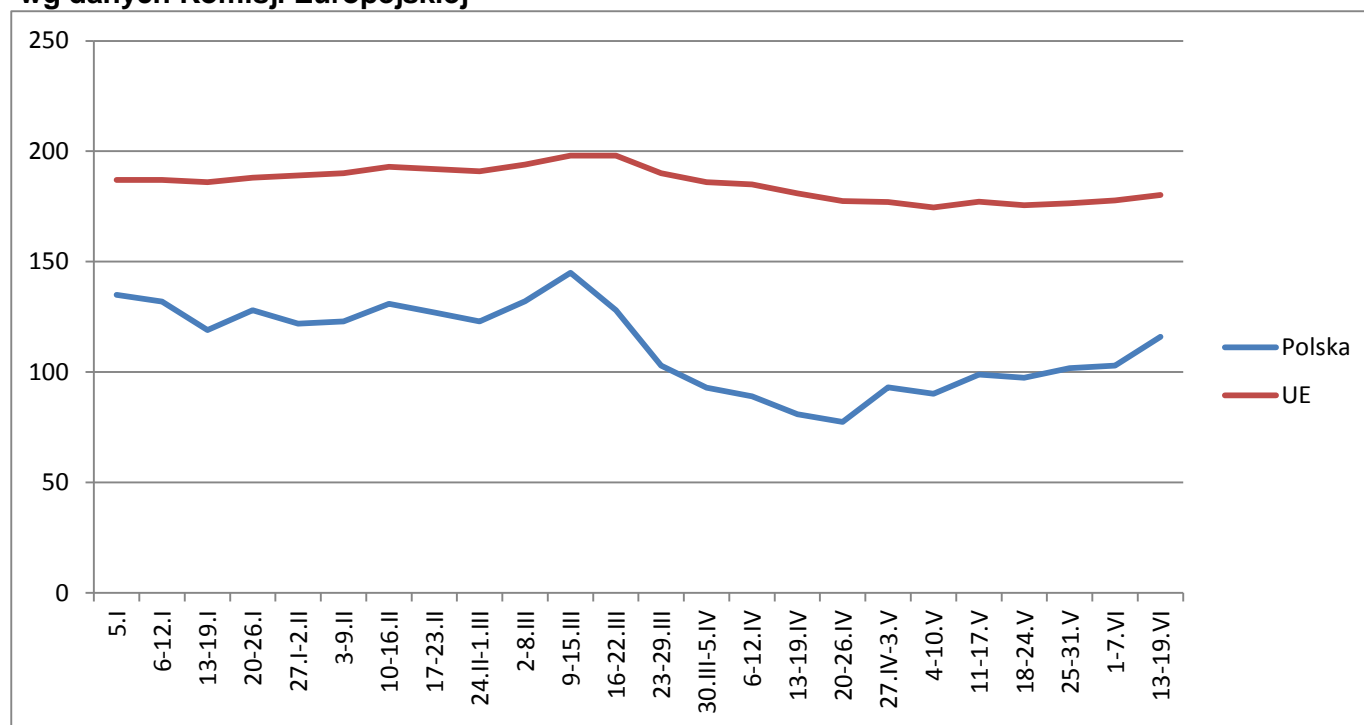

Wykorzystanie możliwe wyłącznie z podaniem źródła

Tygodniowe ceny tuszki z kurczaka 65% w krajach UE (z 100kg)																													
data	tydzień	Belgia	Bulgaria	Czechy	Dania	Niemcy	Estonia	Grecja	Hiszpania	Francja	Chorwacja	Irlandia	Włochy	Cypr	Litwa	Łotwa	Węgry	Malta	Holandia	Austria	Polska	Portugalia	Rumunia	Słowenia	Słowacja	Finlandia	Szwecja	UE_27	tygodniowa zmiana cen
2019-12-30	1	160,00	152,79	220,88	196,08	289,00	c	200,50	153,55	230,00	191,28	215,18	167,50	255,51	c	152,66	148,26	223,75	174,00	270,41	135,52	150,00	142,64	220,16	184,02	307,63	270,48	186,91	↑ +0,3%
2020-01-06	2	163,00	155,26	214,22	232,30	289,00	c	200,50	154,25	230,00	185,46	215,18	162,50	255,51	c	149,16	151,77	223,75	174,00	266,69	132,32	163,00	143,79	210,91	185,74	306,10	255,00	186,52	↑ -0,2%
2020-01-13	3	164,00	147,96	217,75	238,06	289,00	c	201,00	164,23	230,00	195,24	214,85	166,25	255,51	c	142,26	154,17	223,75	174,00	280,99	118,78	168,00	143,32	207,76	176,03	305,65	241,89	185,78	↑ -0,4%
2020-01-20	4	164,00	156,99	218,59	228,56	289,00	c	203,00	168,80	230,00	192,62	214,85	171,25	255,51	c	147,03	146,23	223,75	174,00	273,02	128,10	168,00	145,42	215,13	183,28	305,81	244,92	188,42	↑ +1,4%
2020-01-27	5	163,00	161,76	217,93	218,39	289,00	c	200,50	177,94	230,00	188,52	214,85	171,25	255,51	c	146,41	150,77	223,75	174,00	272,32	121,74	178,00	145,44	215,22	181,81	306,05	244,16	188,58	↔ +0,1%
2020-02-03	6	164,00	159,07	221,16	239,00	289,00	c	200,17	182,94	230,00	188,80	214,85	171,25	255,51	c	150,51	150,17	223,75	174,00	279,84	123,33	178,00	140,02	210,53	182,32	306,25	240,55	189,62	↔ +0,6%
2020-02-10	7	167,00	162,96	219,79	235,01	289,00	c	200,33	187,94	230,00	190,64	214,85	185,00	(*)	c	150,85	151,73	223,75	174,00	281,33	130,86	173,00	141,83	209,91	187,18	306,33	262,41	193,45	↑ +2,0%
2020-02-17	8	169,00	149,95	223,17	249,53	289,00	c	201,17	184,03	230,00	188,92	214,85	185,00	253,97	c	154,54	153,44	223,75	174,00	280,03	127,07	165,00	142,25	206,73	176,73	306,48	258,40	192,20	↔ -0,6%
2020-02-24	9	169,00	159,90	220,65	247,35	289,00	c	200,67	184,03	230,00	185,88	214,85	185,00	253,97	c	147,89	150,59	225,00	174,00	278,53	123,43	160,00	143,28	182,84	179,59	306,62	250,10	191,04	↔ -0,6%
2020-03-02	10	170,00	150,49	214,66	257,91	289,00	c	201,00	184,03	230,00	182,28	214,85	192,50	253,97	c	146,76	150,84	225,00	174,00	272,94	132,06	165,00	151,55	212,78	180,72	306,73	249,38	193,93	↑ +1,5%
2020-03-09	11	170,00	155,66	214,04	242,91	289,00	c	200,50	184,03	230,00	182,89	214,85	205,00	(*)	c	157,08	151,30	225,00	174,00	279,46	145,01	170,00	152,11	208,73	177,55	304,92	231,68	197,54	↑ +1,9%
2020-03-16	12	170,00	161,02	201,91	257,90	289,00	c	200,83	184,03	235,00	185,19	214,85	220,00	253,97	c	161,87	144,26	225,00	174,00	281,25	128,29	193,00	155,54	213,32	190,24	307,82	247,55	197,53	↔ -0,0%
2020-03-23	13	167,00	155,51	199,99	245,78	290,00	c	200,33	181,41	230,00	189,60	214,85	222,50	253,97	c	142,40	144,19	225,00	174,00	261,40	103,04	160,00	148,52	213,96	184,65	306,44	243,12	190,38	↓ -3,6%
2020-03-30	14	152,00	152,92	202,51	244,84	290,00	c	200,33	164,38	230,00	184,62	214,85	222,50	253,97	c	140,50	145,10	221,25	174,00	268,41	92,84	150,00	142,19	217,19	189,18	305,80	243,74	185,50	↓ -2,6%
2020-04-06	15	152,00	150,53	201,55	272,56	290,00	c	200,83	157,99	230,00	187,84	214,85	222,50	253,97	c	153,60	147,12	221,25	174,00	258,30	88,51	150,00	140,49	207,87	185,12	305,08	276,58	184,60	↔ -0,5%
2020-04-13	16	149,00	155,02	207,93	264,64	288,00	c	201,17	157,99	230,00	186,18	215,18	210,00	253,97	c	156,81	147,27	221,25	174,00	286,85	80,87	138,00	138,57	207,05	177,68	305,63	233,83	180,91	↔ -2,0%
2020-04-20	17	147,00	156,42	203,86	249,11	288,00	c	199,50	150,52	230,00	188,94	215,18	195,00	253,97	c	154,85	151,33	221,25	174,00	272,47	77,51	125,00	136,59	205,29	187,93	305,27	254,95	177,42	↔ -1,9%
2020-04-27	18	147,00	153,24	203,31	247,52	288,00	c	201,17	140,48	230,00	181,06	215,18	182,50	253,97	c	154,14	144,20	223,75	174,00	270,20	93,10	125,00	133,41	204,82	181,42	305,01	230,51	177,00	↔ -0,2%
2020-05-04	19	147,00	147,38	202,78	267,54	288,00	c	199,50	126,63	230,00	182,45	215,18	182,50	220,67	c	153,47	136,67	223,75	174,00	277,71	90,17	120,00	131,06	207,44	198,62	306,49	228,59	174,49	↔ -1,4%
2020-05-11	20	147,00	143,11	196,14	267,64	289,00	c	197,00	126,68	230,00	186,20	215,18	185,00	220,84	c	154,18	142,68	223,75	174,00	275,98	98,94	120,00	130,94	203,41	194,27	306,38	278,40	177,16	↑ +1,5%
2020-05-18	21	149,00	146,91	200,67	255,07	289,00	c	194,33	126,68	230,00	183,50	214,52	180,00	220,96	c	146,88	141,26	223,75	174,00	271,32	97,45	120,00	130,32	205,19	177,32	305,66	235,32	175,52	↔ -0,9%
2020-05-25	22	152,00	149,17	205,94	237,53	289,00	c	192,83	128,70	230,00	176,10	214,52	172,50	220,96	c	145,62	145,69	(*)	174,00	269,10	101,79	138,00	130,65	207,91	183,88	305,64	236,51	176,43	↔ +0,5%
2020-06-01	23	155,00	143,02	204,30	233,13	289,00	c	190,33	133,10	230,00	180,78	214,52	165,00	220,96	c	151,25	148,33	(*)	174,00	271,15	102,92	165,00	130,96	205,46	181,31	304,59	279,89	177,74	↑ +0,7%
2020-06-08	24	155,00	141,96	203,01	249,61	289,00	c	(*)	133,33	230,00	183,27	214,52	165,00	220,96	c	148,02	143,77	(*)	(*)	272,65	115,94	180,00	132,35	201,00	185,58	304,10	248,07	180,20	↑ +1,4%

Wykorzystanie możliwe wyłącznie z podaniem źródła

## Średnie ceny TUSZEK Z KURCZAKÓW (65%) w latach 2015 - 2020

wg danych Zintegrowanego Systemu Rolniczej Informacji Rynkowej - MRiRW

		I	II	III	IV	V	VI	VII	VIII	IX	X	XI	XII
<b>TUSZKI Z KURCZAKÓW (65%) - [EUR/100kg]</b>													
<b>2017r.</b>	<b>Polska</b>	110	120	125	118	117	129	132	131	127	122	127	123
	<b>UE</b>	176	178	178	181	182	185	178	184	184	182	183	183
<b>2018r.</b>	<b>Polska</b>	124	132	133	125	130	138	140	142	131	118	114	104
	<b>UE</b>	183	183	185	185	187	191	189	190	188	186	186	183
<b>2019r.</b>	<b>Polska</b>	111	127	132	132	128	128	133	127	122	110	119	127
	<b>UE</b>	184	184	185	190	192	194	193	194	193	189	189	188
<b>2020r.</b>	<b>Polska</b>	127	126	125	86	97							
	<b>UE</b>	187	191	194	181	176							

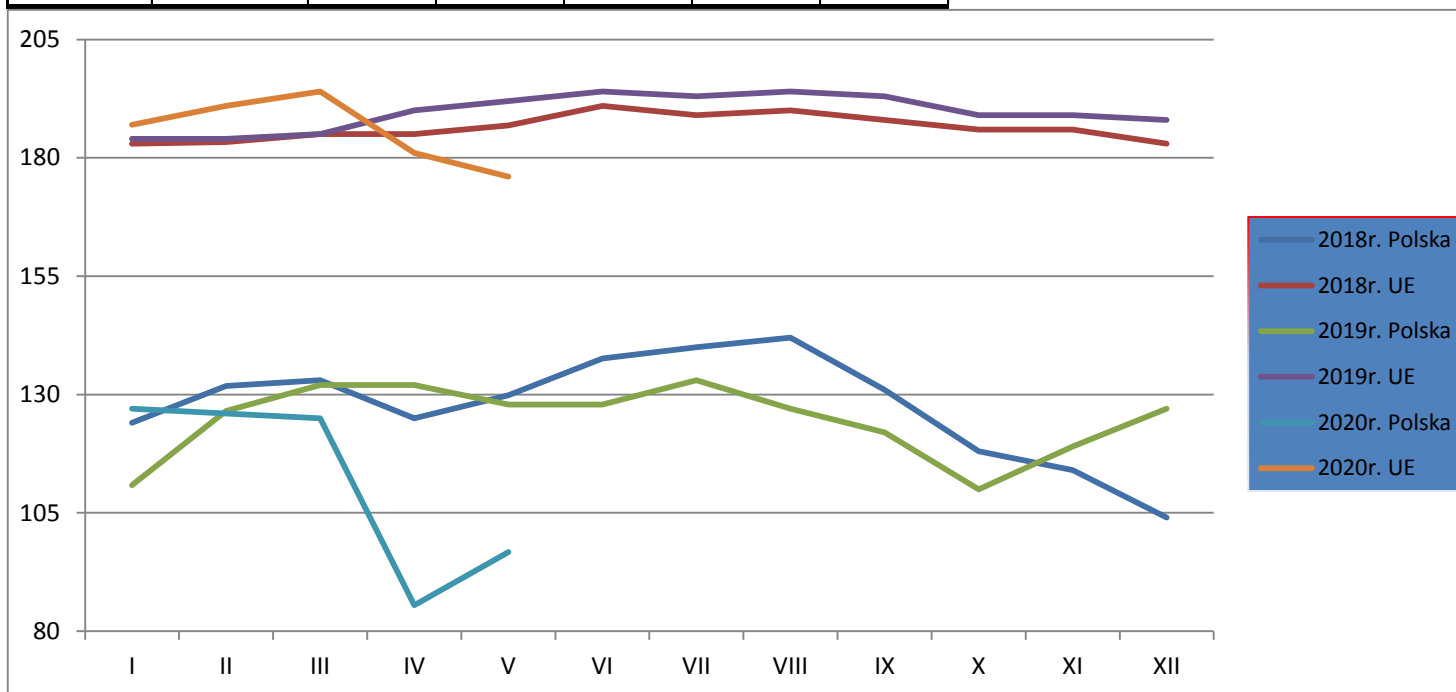

Wykorzystanie możliwe wyłącznie z podaniem źródła

		Miesięczne ceny tuszek z kurcząt (65%) w UE ( za 100kg)													
		2019						2020							
MN/100 KG		maj-19	cze-19	lip-19	sie-19	wrz-19	paź-19	lis-19	gru-19	sty-20	lut-20	mar-20	kwi-20	maj-20	change -1 year
Belgium	EUR	170,00	168,83	165,55	161,45	159,33	152,19	150,27	155,29	162,97	166,90	168,13	149,47	148,58	-12,6%
Bulgaria	EUR	153,88	156,56	151,95	152,46	154,07	147,49	143,68	147,94	154,65	158,17	155,63	153,71	147,28	-4,3%
Bulgaria	BGN	300,96	306,20	297,19	298,18	301,32	288,46	281,00	289,33	302,47	309,34	304,38	300,63	288,05	-4,3%
Czechia	EUR	213,83	216,17	213,70	211,76	211,22	212,13	216,22	215,85	217,68	220,99	207,74	203,97	201,57	-5,7%
Czechia	CZK	5507,42	5538,18	5459,00	5460,30	5463,24	5451,84	5519,83	5503,43	5493,54	5536,81	5490,47	5552,58	5493,66	-0,2%
Denmark	EUR	228,46	228,58	225,62	227,11	237,33	237,76	234,21	227,98	224,67	240,89	250,60	257,28	256,03	12,1%
Denmark	DKK	1705,90	1706,80	1684,35	1694,39	1771,27	1775,87	1750,00	1703,45	1678,90	1799,79	1872,00	1920,00	1909,45	11,9%
Germany	EUR	287,00	287,70	288,00	288,00	288,00	288,58	289,00	289,00	289,00	289,00	289,29	288,80	288,68	0,6%
Ireland	EUR	212,08	212,16	213,39	213,46	213,94	214,42	214,99	215,18	214,98	214,85	214,85	215,05	214,88	1,3%
Greece	EUR	201,86	202,74	202,63	202,55	201,49	201,68	201,72	201,23	201,18	200,58	200,64	200,56	196,42	-2,7%
Spain	EUR	156,28	167,23	168,16	158,44	158,55	151,93	144,99	150,31	163,50	184,29	182,17	154,98	128,46	-17,8%
France	EUR	230,00	230,00	230,00	230,00	230,00	230,00	230,00	230,00	230,00	230,00	231,13	230,00	230,00	+0,0%
Croatia	EUR	184,84	188,40	188,97	189,77	189,15	188,53	188,42	188,89	190,72	188,65	184,99	186,27	181,97	-1,6%
Croatia	HRK	1371,23	1395,87	1396,71	1402,26	1399,93	1401,65	1402,00	1405,61	1419,48	1405,97	1399,19	1415,07	1378,13	+0,5%
Italy	EUR	217,50	215,38	217,94	216,25	217,50	204,07	198,42	172,18	167,54	180,73	210,00	207,83	180,24	-17,1%
Cyprus	EUR	251,89	251,89	251,59	251,40	251,27	254,39	255,51	255,51	255,51	254,82	253,97	253,97	224,06	-11,0%
Latvia	EUR														
Lithuania	EUR	157,27	149,36	153,39	150,53	147,65	142,91	148,99	154,49	147,24	150,74	151,15	152,53	150,43	-4,3%
Hungary	EUR	148,99	153,45	151,74	149,98	147,78	149,75	147,63	152,29	150,33	151,47	147,58	147,41	142,10	-4,6%
Hungary	HUF	48380,69	49532,67	49336,01	49009,86	49091,85	49648,15	49188,86	50383,44	50203,89	51061,35	50878,87	52521,41	49899,39	+3,1%
Malta	EUR	227,30	225,25	226,01	223,75	224,92	223,75	223,75	223,75	223,75	224,01	224,76	221,58	223,75	-1,6%
Netherlands	EUR	174,00	174,00	0,00	174,00	0,00	174,00	174,00	174,00	174,00	174,00	174,00	174,00	174,00	+0,0%
Austria	EUR	241,99	240,69	243,92	236,34	240,74	268,11	279,62	271,25	272,86	279,46	273,57	271,54	273,21	+12,9%
Poland	EUR	127,92	127,86	132,71	126,83	122,45	110,44	118,80	126,79	127,12	125,96	124,77	85,49	96,70	-24,4%
Poland	PLN	549,43	545,32	565,19	550,37	532,90	475,33	508,67	541,79	540,29	538,60	550,95	388,55	437,76	-20,3%
Portugal	EUR	152,26	157,77	156,84	170,29	159,50	144,26	133,67	140,42	165,58	169,93	170,19	138,03	124,55	-18,2%
Romania	EUR	152,20	154,11	152,99	153,32	152,17	147,84	143,55	143,02	144,13	142,04	151,02	138,47	131,00	-13,9%
Romania	RON	724,35	728,53	723,45	724,87	720,93	702,81	684,50	683,32	688,84	679,28	729,06	669,63	633,81	-12,5%
Slovenia	EUR	206,95	206,05	208,93	206,51	203,69	208,58	210,80	223,47	213,34	204,06	211,57	208,22	205,87	-0,5%
Slovakia	EUR	173,14	176,25	183,35	186,54	180,18	185,17	180,72	187,81	182,08	181,54	183,55	184,22	187,84	+8,5%
Finland	EUR	300,35	300,08	300,19	300,62	299,66	304,99	305,93	305,31	306,17	306,39	306,44	305,36	305,94	+1,9%
Sweden	EUR	224,83	238,93	242,07	236,84	242,02	235,04	238,21	238,09	250,51	252,36	243,22	249,94	243,27	+8,2%
Sweden	SEK	2412,42	2539,93	2556,10	2539,81	2589,77	2536,87	2539,40	2495,13	2640,00	2667,59	2639,61	2725,47	2581,10	+7,0%
EU	EUR	191,84	193,52	195,22	193,89	192,78	188,50	188,15	185,02	187,18	191,39	194,12	181,20	176,02	-8,2%
United Kingdom	EUR	170,79	166,27	164,78	161,87	165,40	167,79	171,13	173,31	172,95	174,69	164,99	167,65	165,98	-2,8%
United Kingdom	GBP	148,66	148,07	148,07	148,07	147,48	146,89	146,89	146,89	146,89	146,89	146,89	146,89	146,89	-1,2%
EU + UK	EUR	189,22	190,14	191,37	189,85	189,32	185,88	186,00	183,54	185,67	191,39	194,12	181,20	176,02	-7,0%

Wykorzystanie możliwe wyłącznie z podaniem źródła

## HANDEL ZAGRANICZNY

**Polski eksport, import mięsa drobiowego i podrobów (0207) i drobiu żywego (0105) za I-V 2020r**  
(dane wstępne w trakcie weryfikacji-mogą być obarczone błędami)

Mięso drobiowe - kod CN 0207							
WAŻNIEJSZE KRAJE							
EKSPORT							
I-V 2019r				I-V 2020r			
Kraj	Wartość [tys. EUR]	Wartość [tys. PLN]	Wolumen [tony]	Kraj	Wartość [tys. EUR]	Wartość [tys. PLN]	Wolumen [tony]
<b>OGÓLEM</b>	<b>1 069 413</b>	<b>4 592 197</b>	<b>616 617</b>	<b>OGÓLEM</b>	<b>978 431</b>	<b>4 251 243</b>	<b>578 871</b>
Niemcy	227 052	975 053	93 207	Niemcy	223 143	968 684	101 019
Wielka Brytania	137 445	590 346	49 536	Wielka Brytania	131 159	570 563	50 157
Francja	89 341	383 726	39 835	Francja	80 113	347 729	37 702
Niderlandy	88 685	380 693	52 355	Niderlandy	66 207	287 812	47 399
Republika Czeska	64 122	275 297	32 762	Republika Czeska	66 075	287 126	36 525
Słowacja	49 265	211 520	30 448	Hiszpania	52 241	226 459	17 506
Hiszpania	42 277	181 528	15 188	Słowacja	40 122	174 125	22 942
Belgia	38 013	163 209	18 032	Belgia	27 704	120 161	12 795
Litwa	23 507	100 946	15 121	Rumunia	25 391	110 738	19 543
Austria	22 529	96 788	7 965	Litwa	23 712	102 984	16 428
Węgry	22 087	94 838	12 640	Hongkong	20 858	90 739	15 825
Bulgaria	20 910	89 780	18 827	Węgry	20 224	87 506	12 526
Hongkong	20 165	86 649	17 320	Austria	15 117	65 415	5 844
Irlandia	19 749	84 795	6 208	Bulgaria	14 108	61 397	11 635
Republika Południowej Afryki	18 882	81 074	23 356	Ghana	13 639	59 437	18 683
Chiny	17 385	74 678	9 840	Irlandia	13 607	59 109	4 923

dane wstępne

## Mięso drobiowe - kod CN 0207

WAŻNIEJSZE KRAJE

IMPORT							
I-V 2019r				I-V 2020r			
Kraj	Wartość [tys. EUR]	Wartość [tys. PLN]	Wolumen [tony]	Kraj	Wartość [tys. EUR]	Wartość [tys. PLN]	Wolumen [tony]
<b>OGÓLEM</b>	<b>60 415</b>	<b>259 459</b>	<b>41 491</b>	<b>OGÓLEM</b>	<b>30 293</b>	<b>131 280</b>	<b>22 975</b>
Ukraina	22 132	95 043	15 743	Niemcy	13 070	56 368	9 195
Niemcy	18 059	77 556	9 831	Wielka Brytania	5 189	22 522	3 032
Wielka Brytania	6 217	26 705	3 246	Ukraina	2 570	11 173	1 466
Węgry	2 323	9 973	1 448	Włochy	2 008	8 755	1 789
Niderlandy	1 984	8 534	1 955	Szwecja	1 883	8 213	2 279
Włochy	1 911	8 209	1 756	Niderlandy	1 775	7 783	1 860
Słowacja	1 561	6 696	3 751	Węgry	1 332	5 765	1 458
Francja	1 277	5 480	444	Dania	734	3 223	446
Szwecja	1 175	5 044	981	Francja	721	3 123	319
Dania	850	3 655	665	Belgia	239	1 038	391
Rumunia	746	3 197	320	Tajlandia	150	642	52
Hiszpania	659	2 830	339	Republika Czeska	136	585	124
Austria	629	2 706	159	Litwa	108	463	61
Belgia	261	1 119	194	Irlandia	107	464	118
Litwa	162	697	179	Hiszpania	83	357	55
Finlandia	158	676	199	Słowacja	48	206	225

dane wstępne

drób żywy - kod CN 0105							
WAŻNIEJSZE KRAJE							
EKSPORT							
I-V 2019r				I-V 2020r			
Kraj	Wartość [tys. EUR]	Wartość [tys. PLN]	Wolumen [tony]	Kraj	Wartość [tys. EUR]	Wartość [tys. PLN]	Wolumen [tony]
<b>OGÓLEM</b>	<b>34 453</b>	<b>147 950</b>	<b>14 956</b>	<b>OGÓLEM</b>	<b>27 656</b>	<b>120 816</b>	<b>12 842</b>
Niemcy	17 606	75 574	12 806	Niemcy	14 800	64 736	10 663
Ukraina	6 592	28 305	767	Ukraina	8 171	35 663	988
Chiny	3 899	16 793	10	Białoruś	1 213	5 298	136
Białoruś	2 577	11 059	262	Niderlandy	930	4 043	830
Niderlandy	964	4 143	852	Słowacja	785	3 403	97
Węgry	536	2 307	21	Rosja	663	2 865	16
Litwa	517	2 220	79	Republika Czeska	279	1 208	20
Rosja	357	1 534	9	Grecja	258	1 158	40
Słowacja	344	1 472	46	Rumunia	252	1 118	34
Grecja	284	1 219	57	Litwa	209	893	16
Serbia	252	1 080	35	Węgry	72	325	3
Republika Czeska	202	870	8	Egipt	24	103	1

dane wstępne

drób żywy - kod CN 0105							
WAŻNIEJSZE KRAJE							
IMPORT							
I-V 2019r				I-V 2020r			
Kraj	Wartość [tys. EUR]	Wartość [tys. PLN]	Wolumen [tony]	Kraj	Wartość [tys. EUR]	Wartość [tys. PLN]	Wolumen [tony]
<b>OGÓLEM</b>	<b>64 914</b>	<b>278 669</b>	<b>45 331</b>	<b>OGÓLEM</b>	<b>65 477</b>	<b>284 455</b>	<b>45 371</b>
Niderlandy	16 195	69 510	8 953	Niemcy	15 672	68 181	5 570
Niemcy	12 985	55 759	4 867	Niderlandy	10 723	46 732	7 396
Węgry	11 049	47 418	10 323	Węgry	8 849	38 486	9 698
Republika Czeska	7 900	33 929	6 374	Republika Czeska	7 793	33 871	6 235
Słowacja	5 206	22 347	8 686	Słowacja	5 124	22 255	8 975
Dania	3 486	14 978	381	Dania	4 857	21 088	483
Austria	2 966	12 747	200	Austria	3 741	16 231	267
Litwa	2 015	8 646	3 696	Wielka Brytania	3 077	13 227	81
Francja	1 715	7 356	293	Włochy	2 087	9 025	2 452
Szwecja	506	2 164	6	Francja	1 605	6 944	529
Łotwa	303	1 299	1 067	Litwa	1 056	4 555	1 476
Grecja	146	624	17	Łotwa	396	1 719	1 325
Wielka Brytania	135	579	4	Szwecja	243	1 044	84
Finlandia	122	525	5	Kanada	155	660	9

dane wstępne

### makroregiony:

Północny :Woj.: pomorskie, warmińsko – mazurskie, podlaskie, kujawsko – pomorskie.

Centralny : Woj.: mazowieckie, łódzkie.

Południowo-Wschodni: Woj.: lubelskie, świętokrzyskie, podkarpackie, małopolskie, śląskie.

Zachodni: Woj.: opolskie, dolnośląskie, wielkopolskie, lubuskie, zachodnio-pomorskie.

**Wydawca:**

Ministerstwo Rolnictwa i Rozwoju Wsi, Departament Przetwórstwa i Rynków Rolnych  
ul. Wspólna 30  
00-930 Warszawa  
tel. (022) 623-16-06  
fax (022) 623-27-06  
Internet: [strona ZSRiR](#)

**Autor:**

Małgorzata Czeżko, tel. (022) 623-16-06; E-mail: [Małgorzata.Czeżko@minrol.gov.pl](mailto:Malgorzata.Czeżko@minrol.gov.pl)

**Warunki otrzymywania biuletynu:**

Biuletyn udostępniany jest wszystkim zainteresowanym bezpłatnie.