

# 1

LEŚNICTWO BRODY  
1780m x 4,5m = 8010 m<sup>2</sup>

1780



Nadleśnictwo Gniezno  
Stan na 13-03-2024

Skala 1:7500  
0 50 100 m

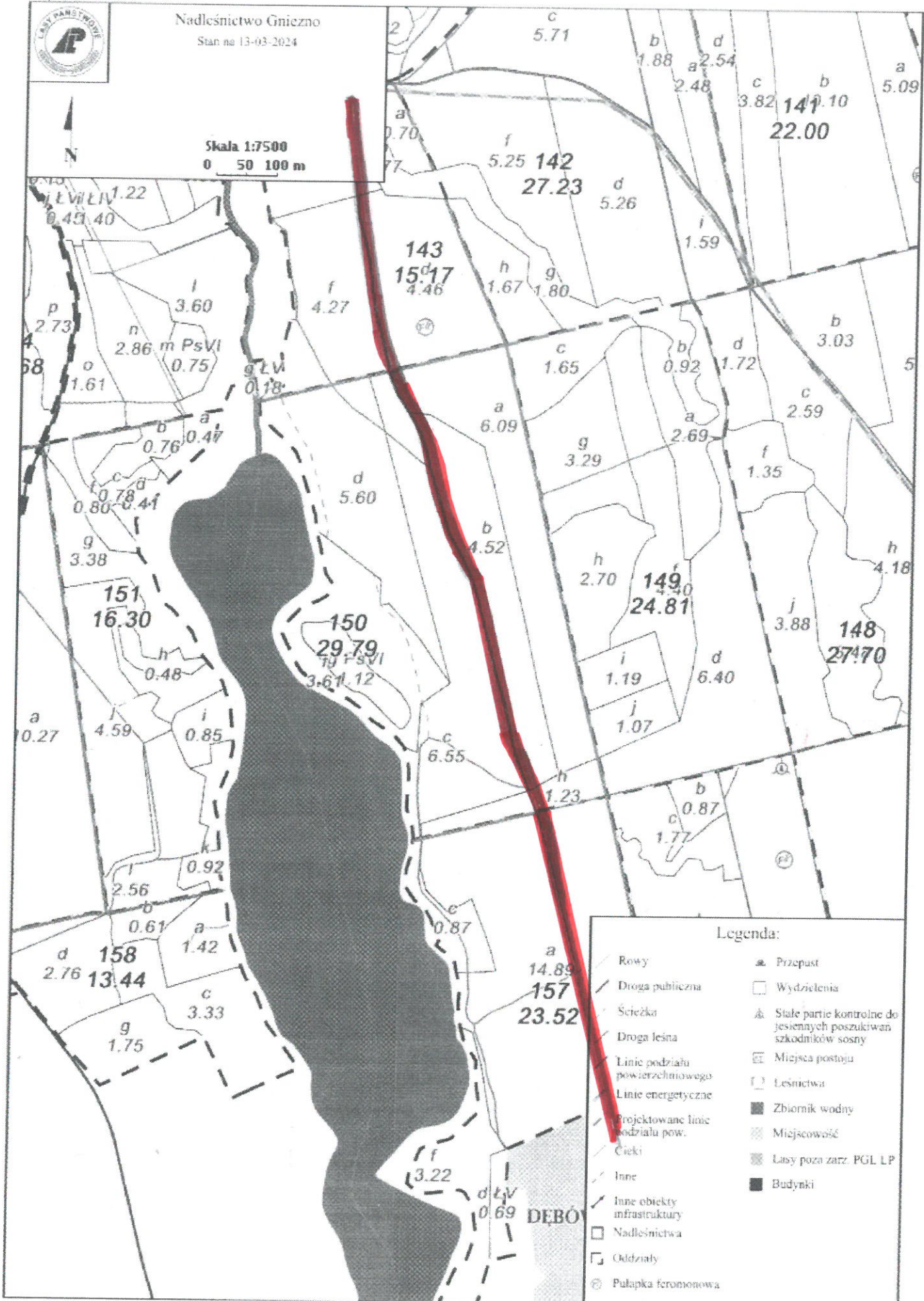

### Legenda:

- |   |                                  |   |  |
|---|----------------------------------|---|--|
| — | Rowy                             | ⚡ | Przepast   |
| — | Droga publiczna                  | □ | Wydzielenia  |
| — | Ścieżka                          | ⚠ | Stale partie kontrolne do jesiennych poszukiwań szkodników sosny |
| — | Droga leśna                      | ⊞ | Miejsca postoju  |
| — | Linie podziału powierzchniowego  | □ | Leśnictwa  |
| — | Linie energetyczne               | ■ | Zbiornik wodny   |
| — | Projektowane linie podziału pow. | ⊞ | Miejscowość  |
| — | Ćieki                            | ⊞ | Lasy poza zarz. PGL LP   |
| — | Inne                             | ■ | Budynki  |
| — | Inne obiekty infrastruktury      |   |  |
| □ | Nadleśnictwa                     |   |  |
| □ | Oddziały                         |   |  |
| ⊞ | Pałupka feromonowa               |   |  |

LEŚNICTWO BRÓDY  
 $1400m \times 4,5m = 6300 m^2$

2

1400



Nadleśnictwo Gniezno  
 Stan na 13-03-2024

Skala 1:7500  
 0 50 100 m

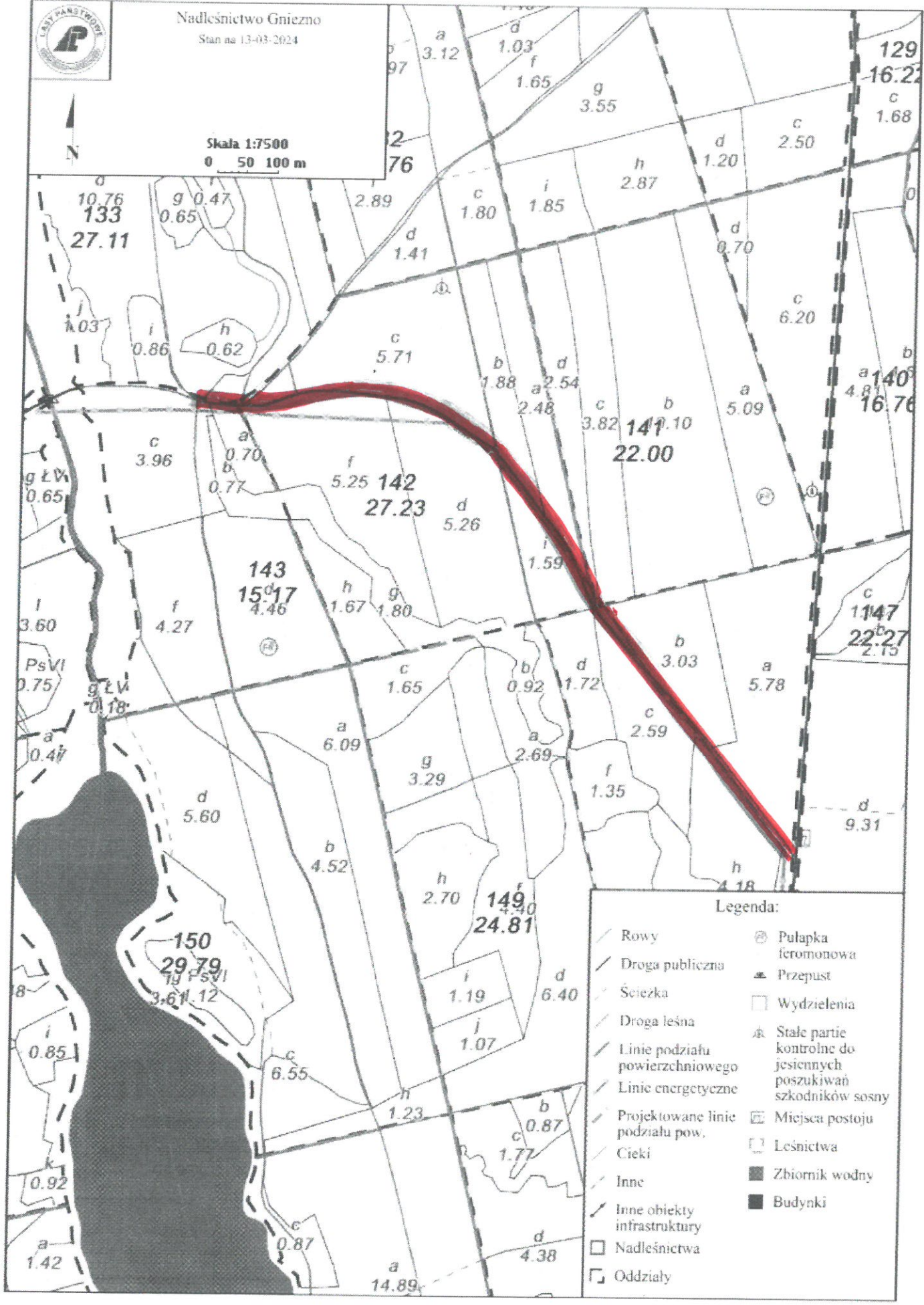

Legenda:

- Rowy
- Droga publiczna
- Ścieżka
- Droga leśna
- Linie podziału powierzchniowego
- Linie energetyczne
- Projektowane linie podziału pow.
- Cieki
- Inne
- Inne obiekty infrastruktury
- Nadleśnictwa
- Oddziały
- Pułapka feromonowa
- Przepust
- Wydzielenia
- Stałe partie kontrolne do jesiennych poszukiwań szkodników sosny
- Miejsca postoju
- Leśnictwa
- Zbiornik wodny
- Budynek



Nadleśnictwo Gniezno

Stan na 13-01-2024

3

LEŚNICTWO BRÓDY  
 $1300 \text{ m} \times 4,5 \text{ m} = 5850 \text{ m}^2$



Skala 1:7500  
 0 50 100 m

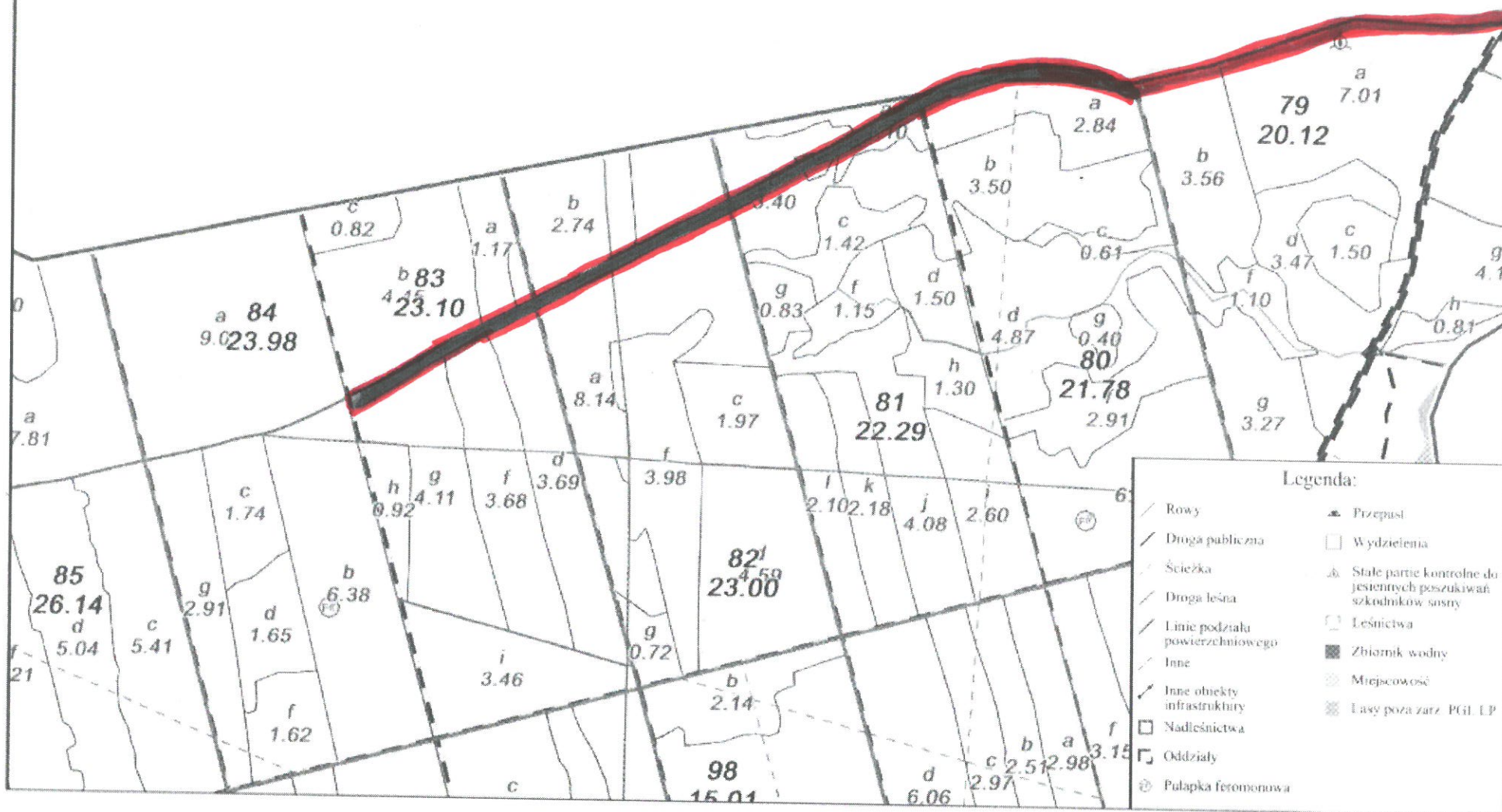

4

LEŚNICTWO BRODY  
1450m x 4,5m = 6525m<sup>2</sup>

1450



Nadleśnictwo Gniezno  
Stan na 13-03-2024



Skala 1:7500  
0 50 100 m

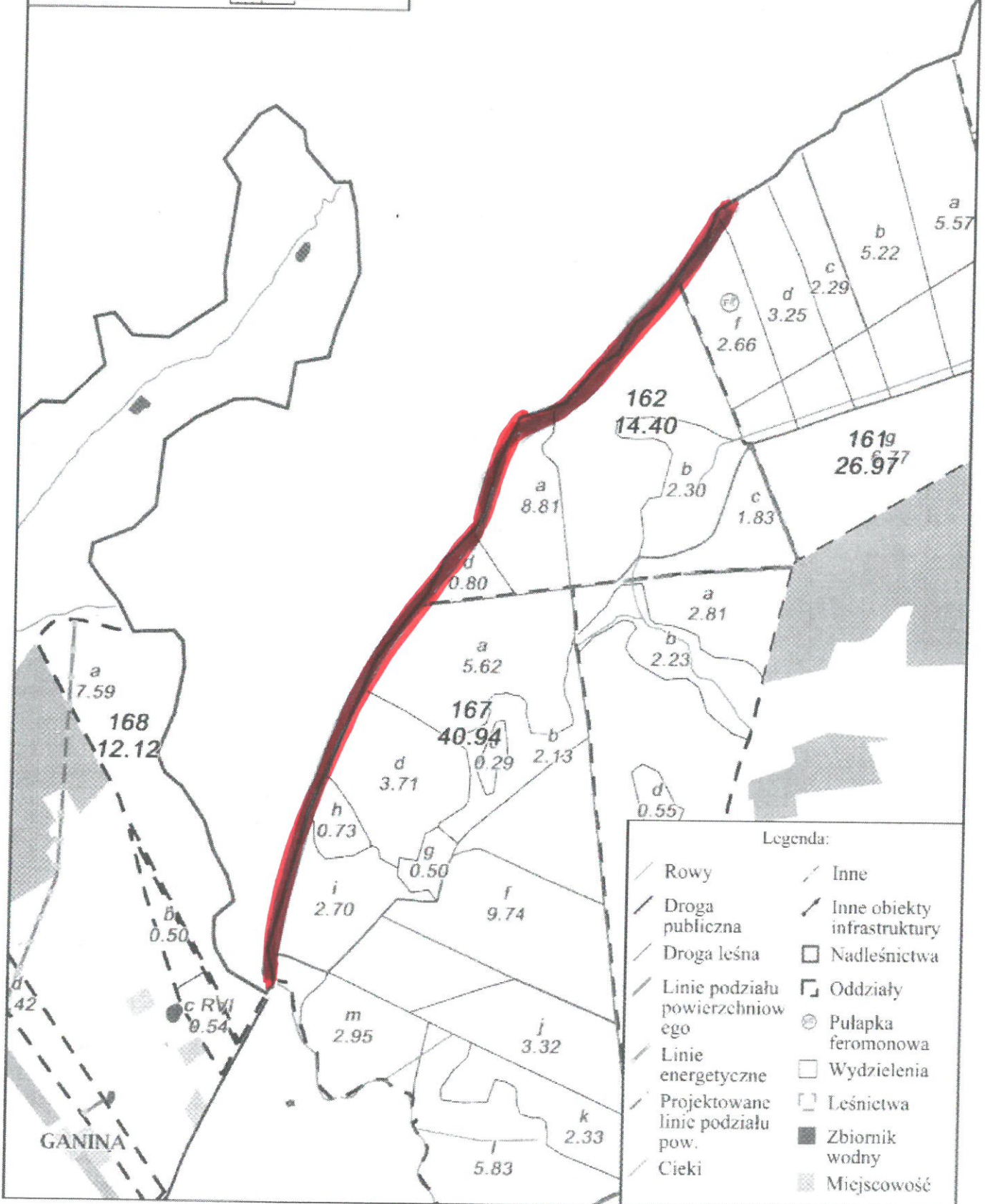

Legenda:

- |                                  |                             |
|----------------------------------|-----------------------------|
| Rowy                             | Inne                        |
| Droga publiczna                  | Inne obiekty infrastruktury |
| Droga leśna                      | Nadleśnictwa                |
| Linie podziału powierzchniowego  | Oddziały                    |
| Linie energetyczne               | Pułapka feromonowa          |
| Projektowane linie podziału pow. | Wydzielenia                 |
| Cieki                            | Leśnictwa                   |
|                                  | Zbiornik wodny              |
|                                  | Miejscowość                 |

GANINA

5

LEŚNICTWO BRODY  
1200m x 4,5m = 5400,00 m<sup>2</sup>

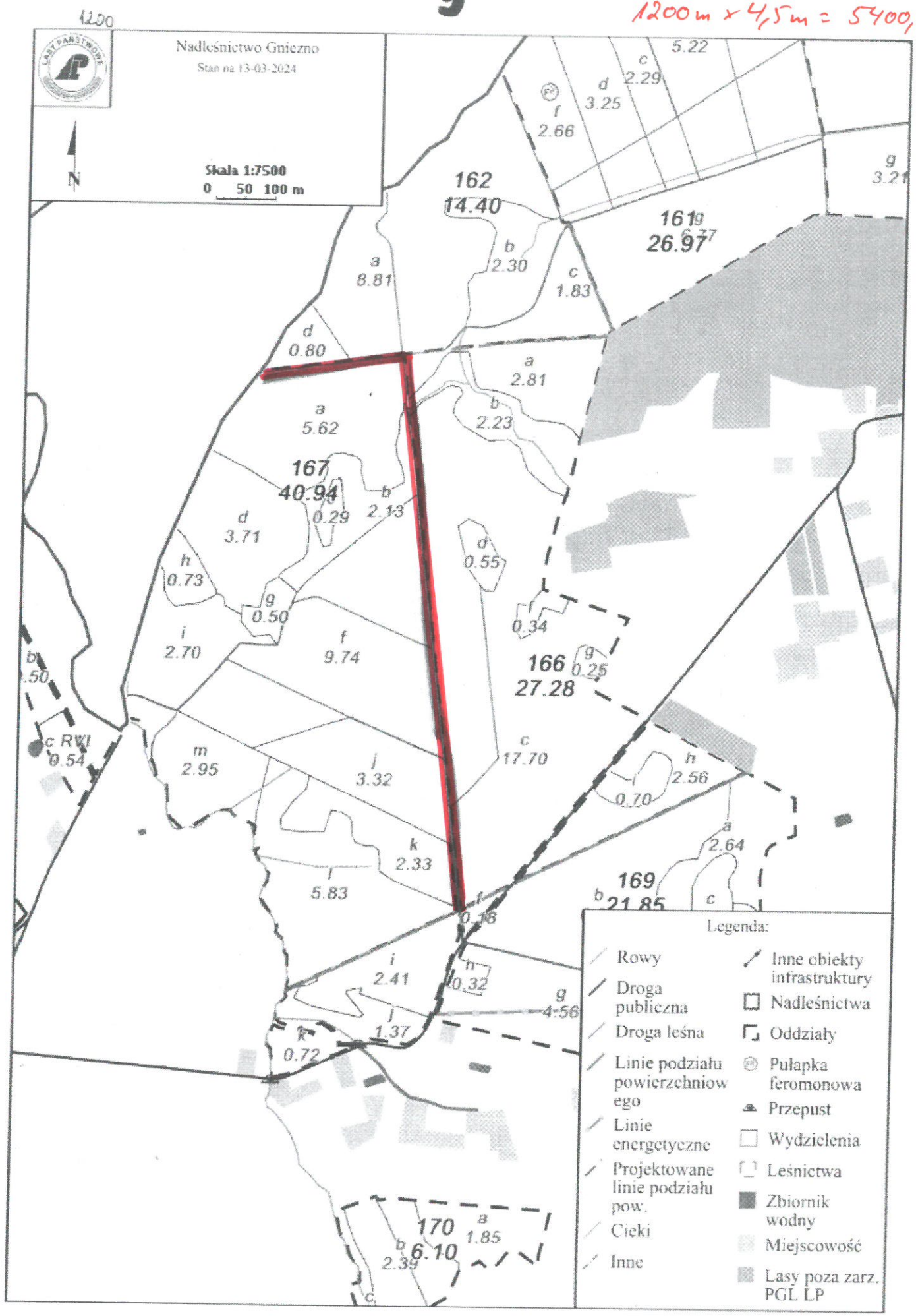

1200



Skala 1:7500  
0 50 100 m

162  
14.40

1619  
26.97

167  
40.94

166  
27.28

169  
21.85

170  
6.10

2500

# DROGA GMINNA



Nadleśnictwo Gniezno  
Stan na 13-03-2024



Skala 1:10000  
0 50 100 m

## Gm. GNIEZNO

LEŚNICTWO BRODY

$$2500 \text{ m} \times 4,5 \text{ m} = 11250 \text{ m}^2$$

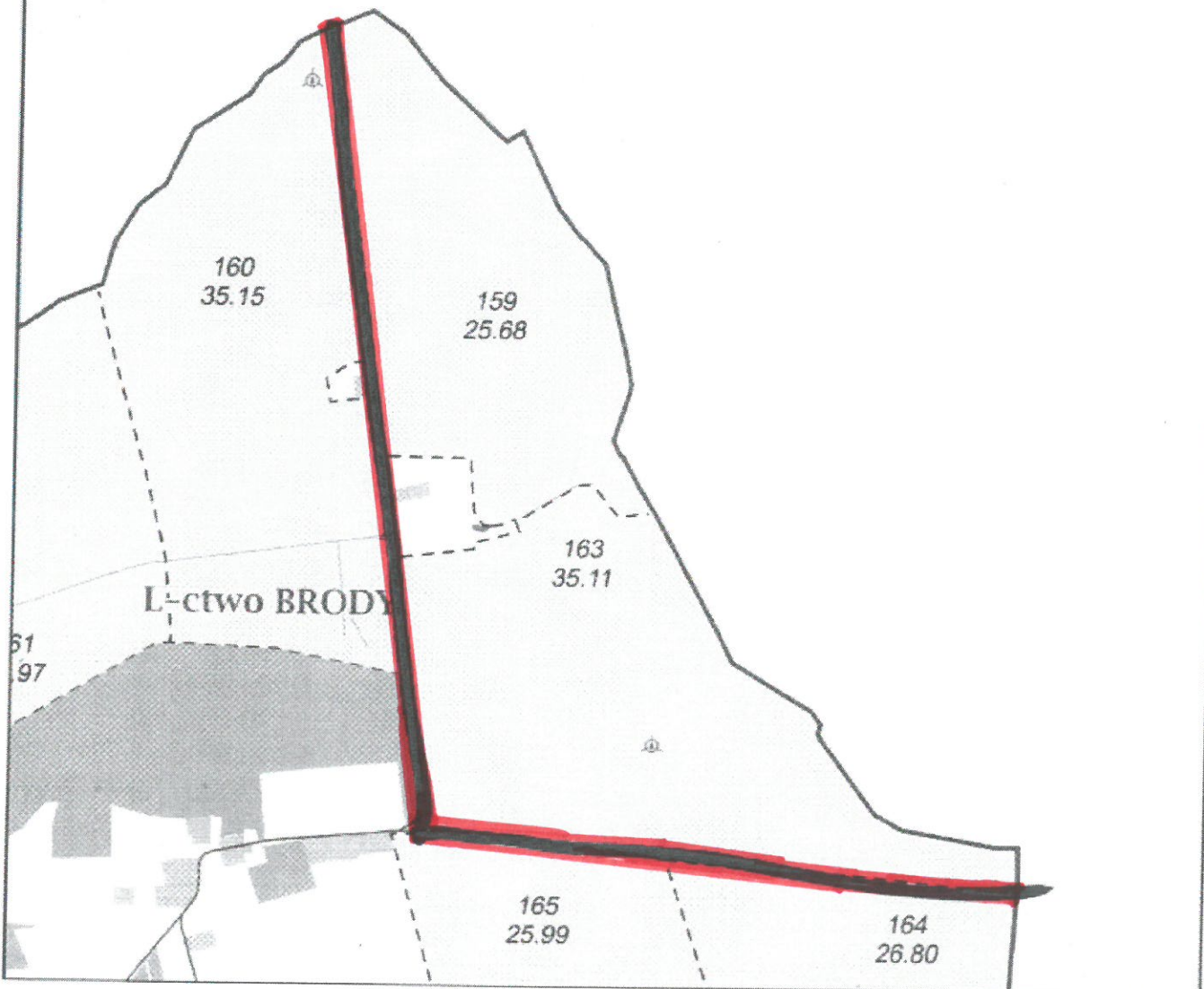

750m

7

LEŚNICTWO BRODY

$750m \times 4m = 3000 m^2$



Nadleśnictwo Gniezno

Stan na 13-03-2024



Skala 1:3750

0 50 100 m

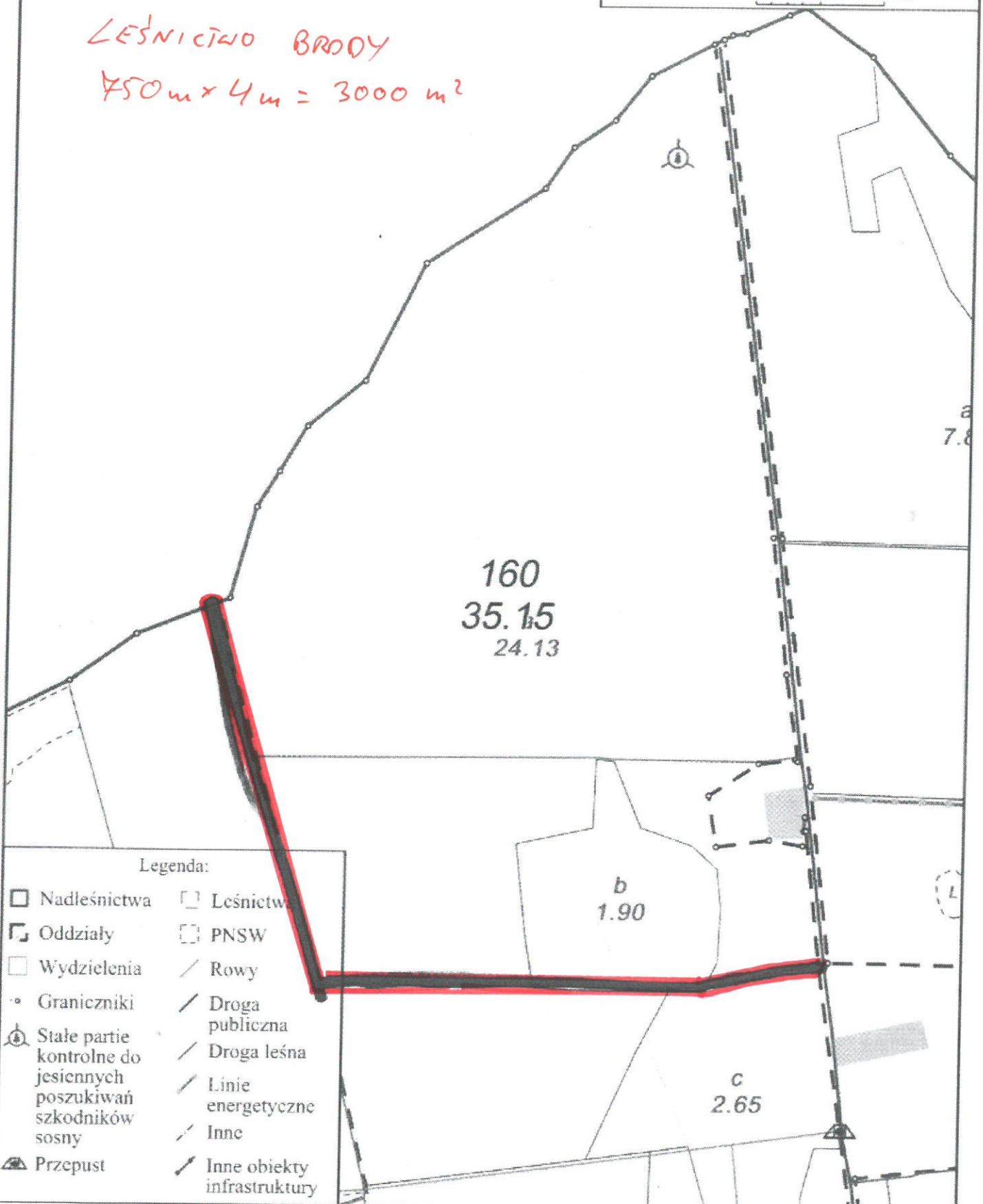

160  
35.15  
24.13

b  
1.90

c  
2.65

Legenda:

- |  |                             |
|--|-----------------------------|
| Nadleśnictwa   | Leśnictwa                   |
| Oddziały   | PNSW                        |
| Wydzielienia   | Rowy                        |
| Graniczniki  | Droga publiczna             |
| Stałe partie kontrolne do jesiennych poszukiwań szkodników sosny | Droga leśna                 |
| Przepust   | Linie energetyczne          |
|  | Inne                        |
|  | Inne obiekty infrastruktury |



Równanie dróg oddział 27  
długość 780 m szerokość  
3,5 m

Nadleśnictwo Gniezno  
Kowalewko  
Stan na 19-03-2024



Skala 1:3750  
0 50 100 m

LEŚNICTWO KOWALEWKO

780 m, szer. 3,5 m

= 2730 m<sup>2</sup>

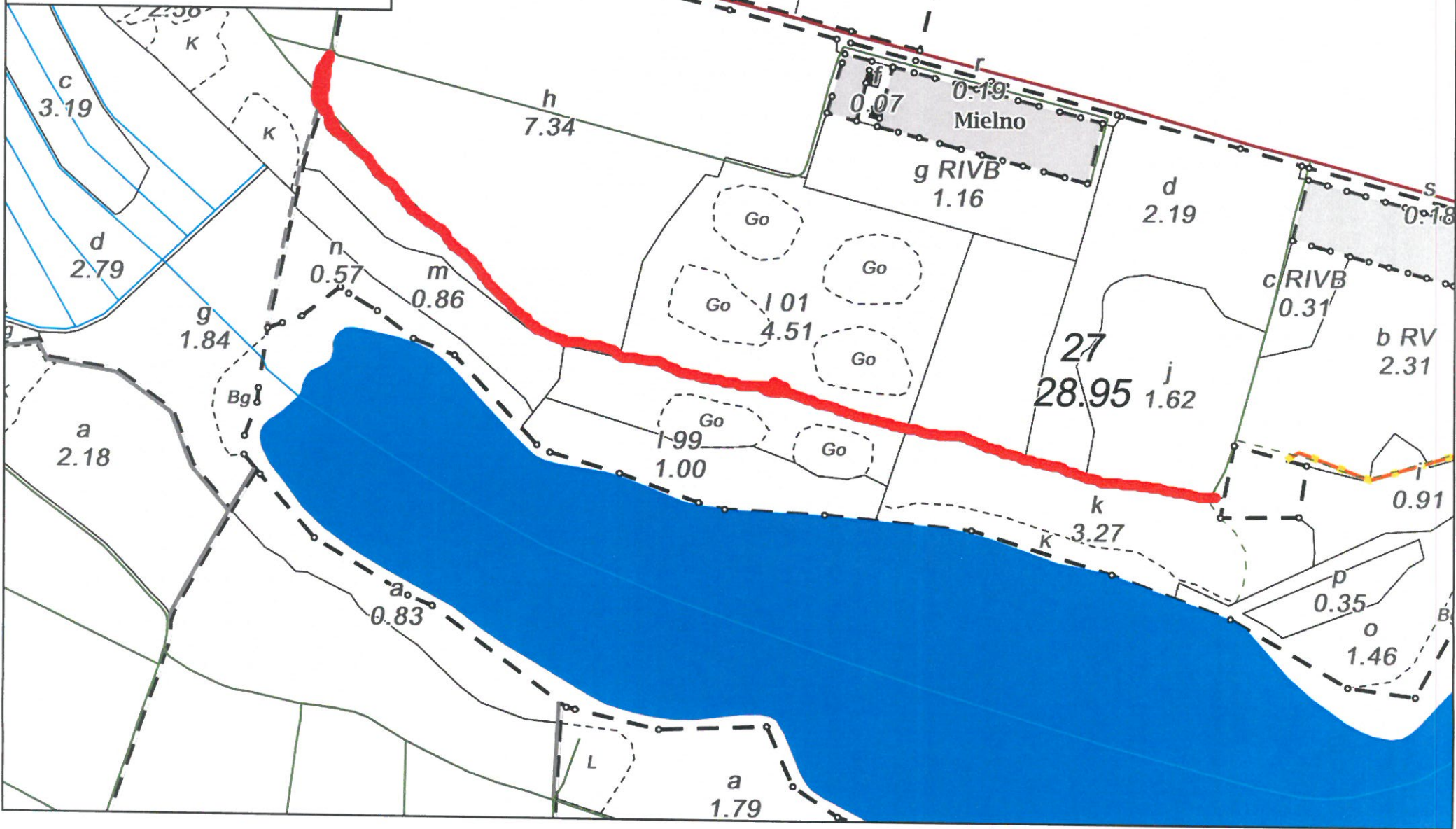





Remont dróg  
Nadleśnictwo Gniezno  
Leśnictwo Nowaszyce  
Stan na 11-03-2024

Oddz 66-67



Skala 1:5000  
0 50 100 m

DT 760m szer. 4m = 3040m<sup>2</sup>

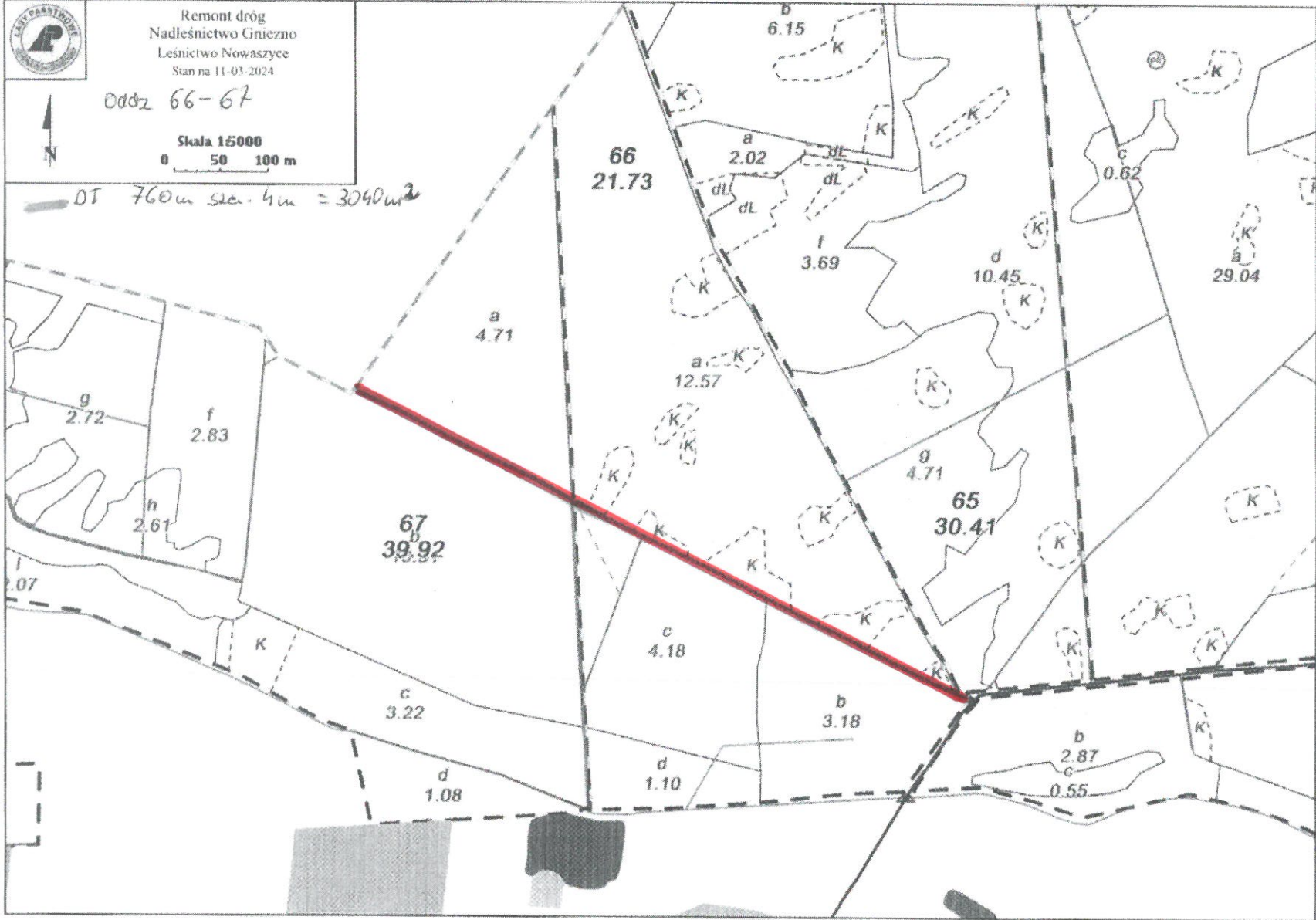

LEŚNICTWO NOWASZYCE  
760m x 4m = 3040m<sup>2</sup>



# LEŚNICTWO LAS MIEJSKI



Równanie dróg  
łączna długość na tej  
mapce to 3020 mb, średnia  
Nadleśnictwo Gniezno  
Las Miejski  
Stan na 14-03-2024



Skala 1:10000  
0 50 100 m

OSINIEC

$900m \times 3,5m = 3150m^2$

L-ctwo LAS MIEJSKI

Legenda:

	Odnowienia		Punkt informacji turystycznej
	Inne obiekty		Wydzielenia
	Zbiornik wodny		Oddziały
	Miejscowość		Droga publiczna
	Lasy poza zarz. PGL LP		Rowy
	Nadleśnictwa		Szlak turystyczny czerwony
	Leśnictwa		

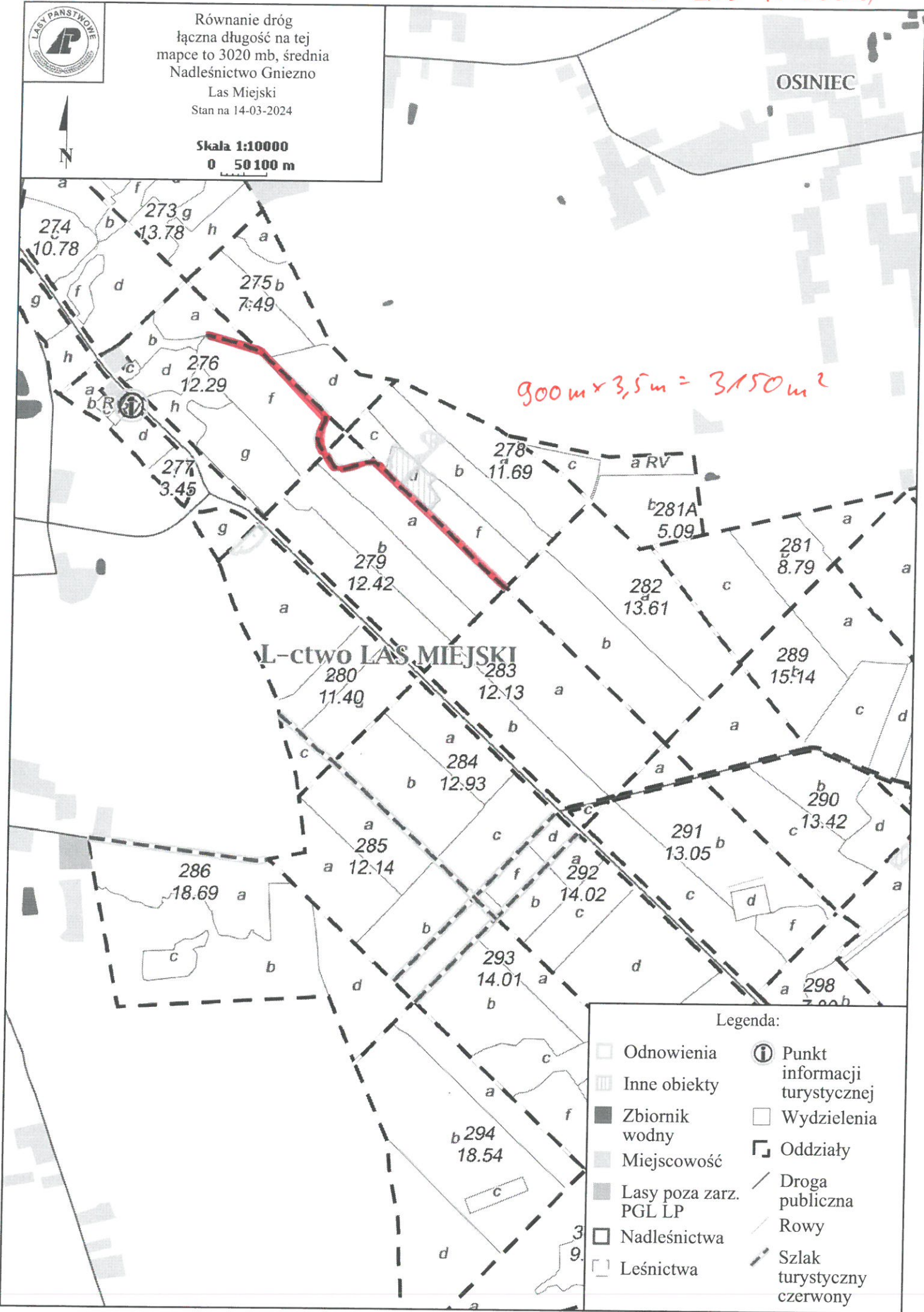

# LEŚNICTWO ZAKRZEWO

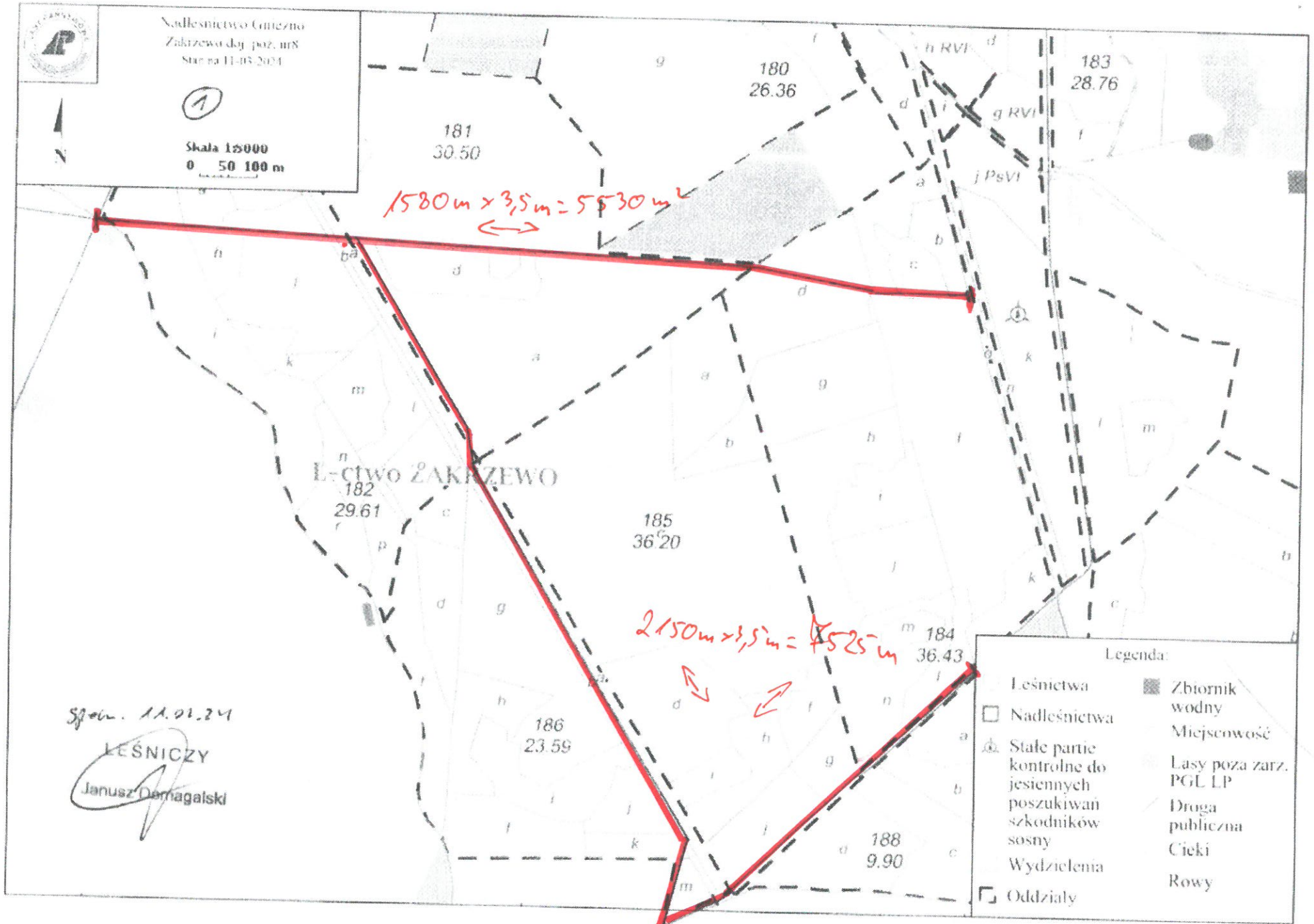

Spor. 11.01.24

LEŚNICZY

Janusz Demagalski

# LEŚNICTWO ZAKRZEWO

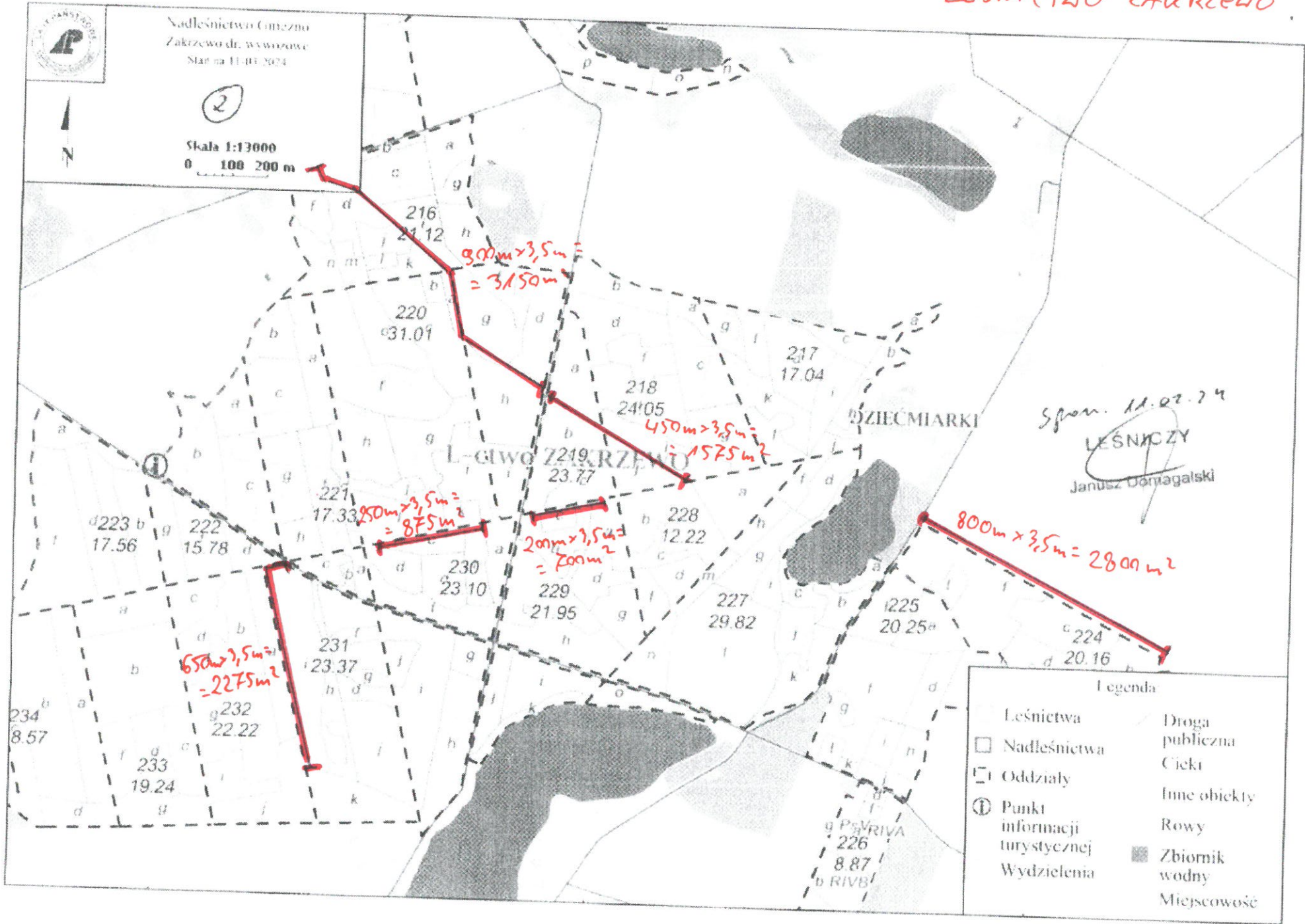

LEŚNICTWO STARY DWÓR  
4200m x 3,5m = 14700 m<sup>2</sup>



Nadleśnictwo Gniezno  
Stan na 18-03-2024



Skala 1:18750  
0 250 500 m

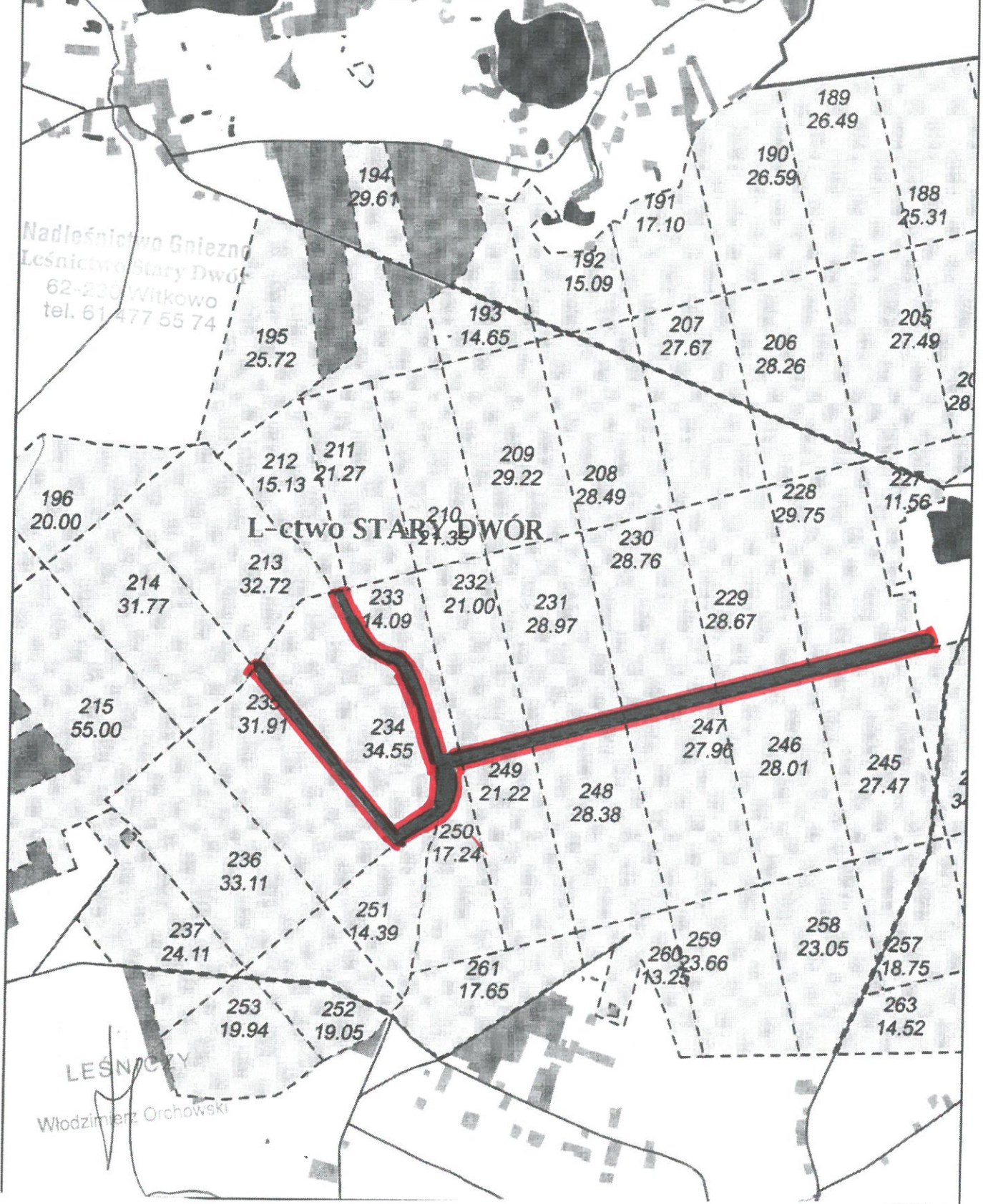

Nadleśnictwo Gniezno  
Leśnictwo Stary Dwór  
62-230 Witkowo  
tel. 61 477 55 74

Leśnictwo STARY DWÓR

LEŚNICZY  
Włodzimierz Orchoński



Nadleśnictwo Gniezno  
Stan na 18-03-2024



Skala 1:18750

0 250 500 m

Nadleśnictwo Gniezno  
Nadleśnictwo Stary Dwór  
62-250 Witkowo  
tel. 61 477 55 74

2.

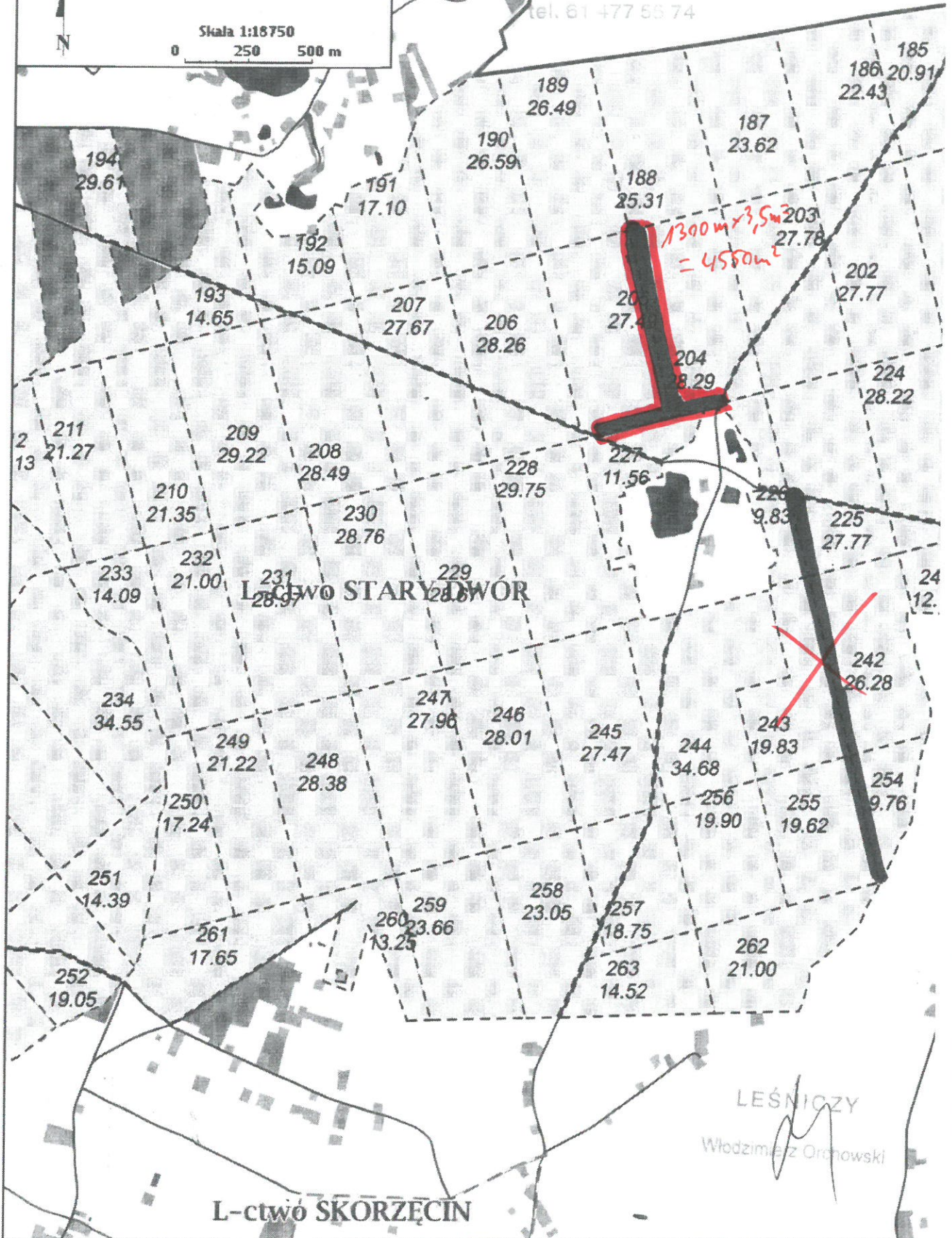

# LEŚNICIWO PIŁKA

$$730\text{ m} \times 3,5\text{ m} = 2555\text{ m}^2$$

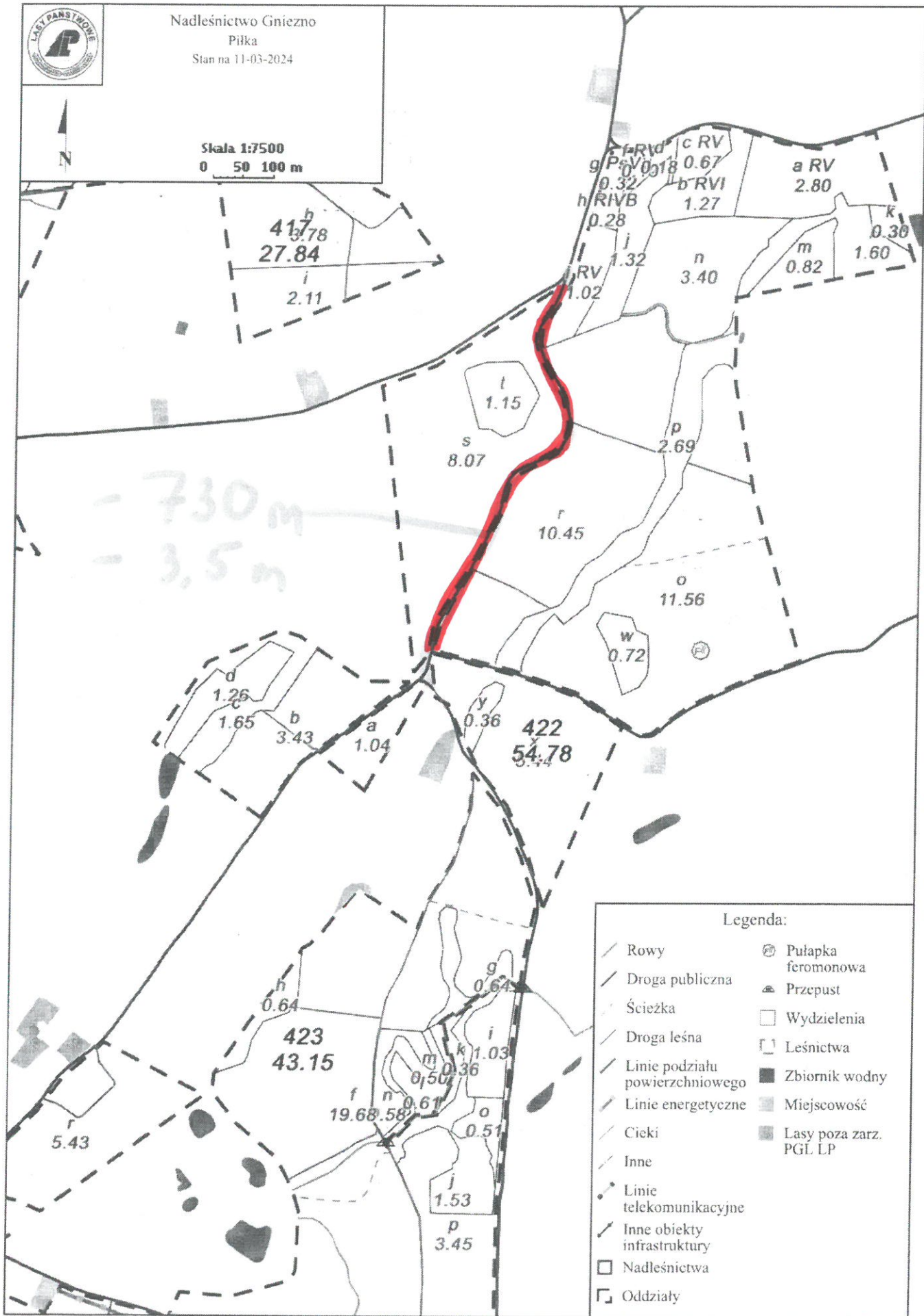



LEŚNICTWO PIŁKA

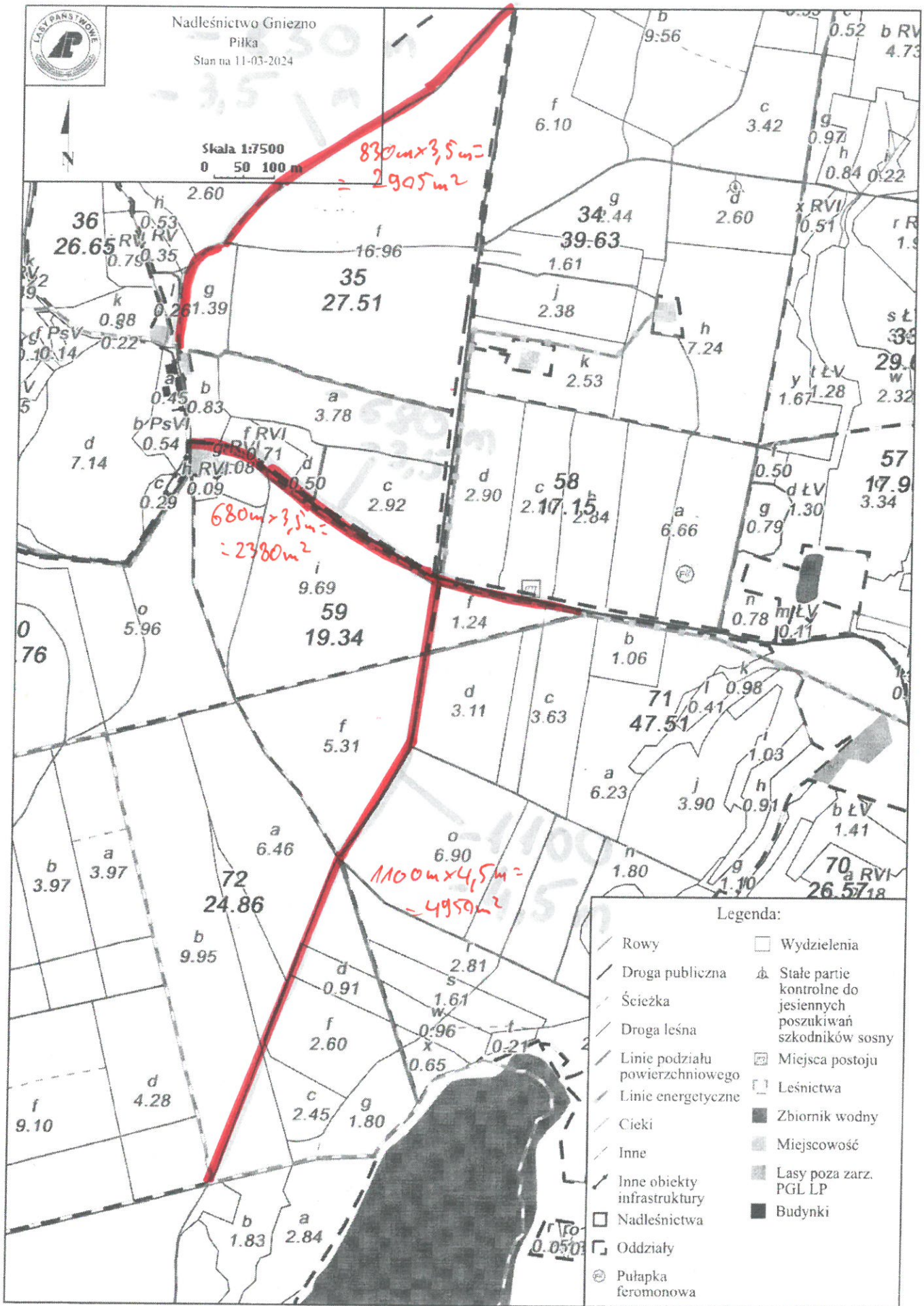



Nadleśnictwo Gniezno  
Stan na 13-03-2024

MAPA NR 1

LEŚNICTWO SUORZĘCIN



Skala 1:7500  
0 50 100 m

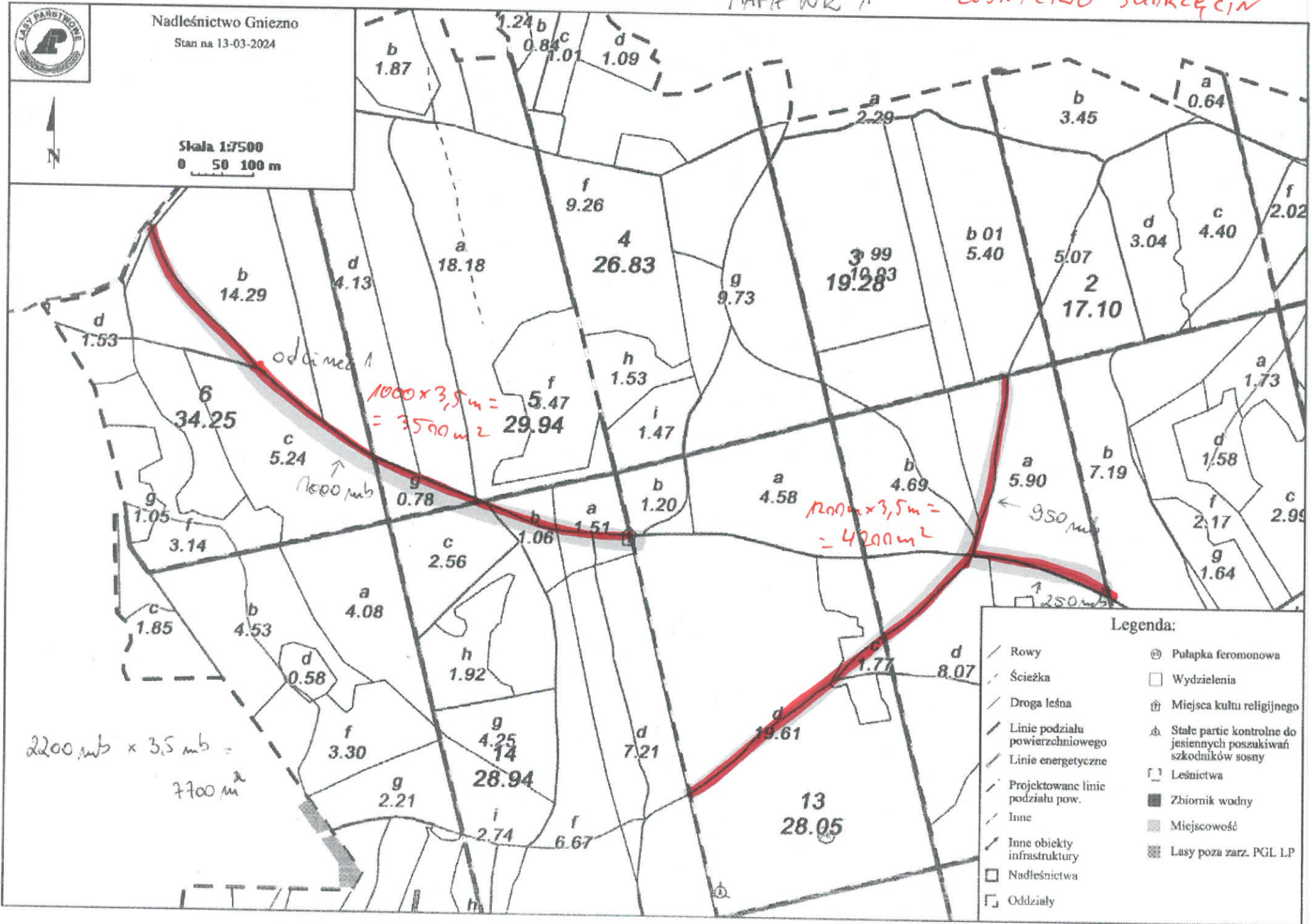

**Legenda:**

	Rowy		Pałapka feromonowa
	Ścieżka		Wydzielenia
	Droga leśna		Miejsca kultu religijnego
	Linie podziału powierzchniowego		Stale partie kontrolne do jesiennych poszukiwań szkodników sosny
	Linie energetyczne		Leśnictwa
	Projektowane linie podziału pow.		Zbiornik wodny
	Inne		Miejscowość
	Inne obiekty infrastruktury		Lasy poza zarz. PGL LP
	Nadleśnictwa		
	Oddziały		



Nadleśnictwo Gniezno

Stan na 13-03-2024

Skala 1:5000  
0 50 100 m

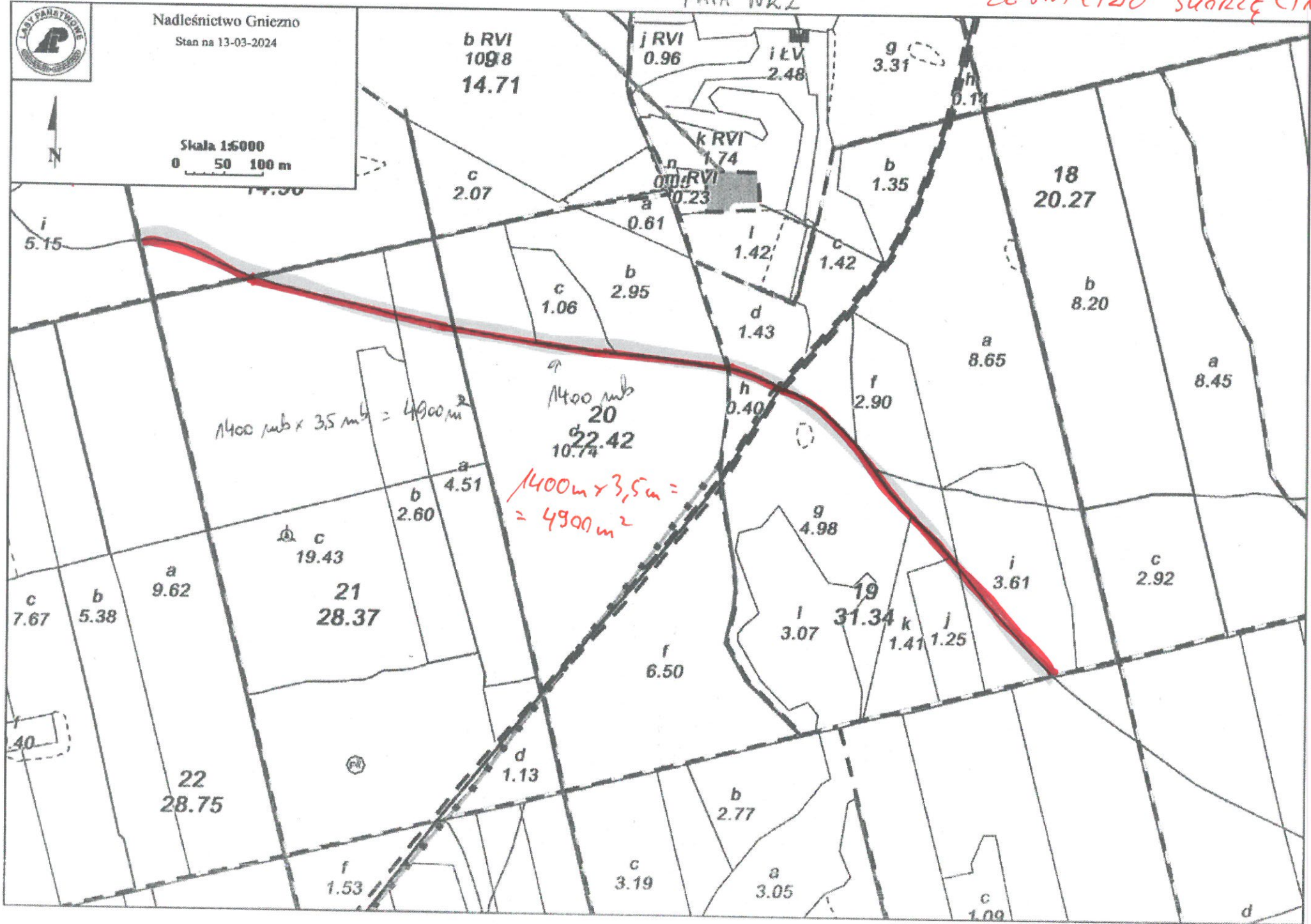

$1400 \text{ mb} \times 3,5 \text{ mb} = 4900 \text{ m}^2$

$1400 \text{ mb}$   
20  
22.42  
10.74

$1400 \text{ m} \times 3,5 \text{ m} = 4900 \text{ m}^2$

40

22  
28.75

21  
28.37

19  
31.34

18  
20.27

b RVI  
1098  
14.71

j RVI  
0.96

i LV  
2.48

g  
3.31

h  
0.14

k RVI  
1.74

n  
0.23

b  
1.35

c  
2.07

i  
5.15

a  
0.61

l  
1.42

c  
1.42

c  
1.06

b  
2.95

d  
1.43

a  
8.65

a  
8.45

20  
22.42  
10.74

h  
0.40

f  
2.90

a  
4.51  
b  
2.60

g  
4.98

i  
3.61

c  
2.92

c  
7.67  
b  
5.38

a  
9.62

f  
6.50

l  
3.07

k  
1.41

j  
1.25

40

d  
1.13

b  
2.77

c  
3.19

a  
3.05

c  
1.09

d



Nadleśnictwo Gniezno

Stan na 13-03-2024



Skala 1:6000  
0 50 100 m

$1600 \text{ mb} \times 3,5 \text{ mb} = 5600 \text{ m}^2$

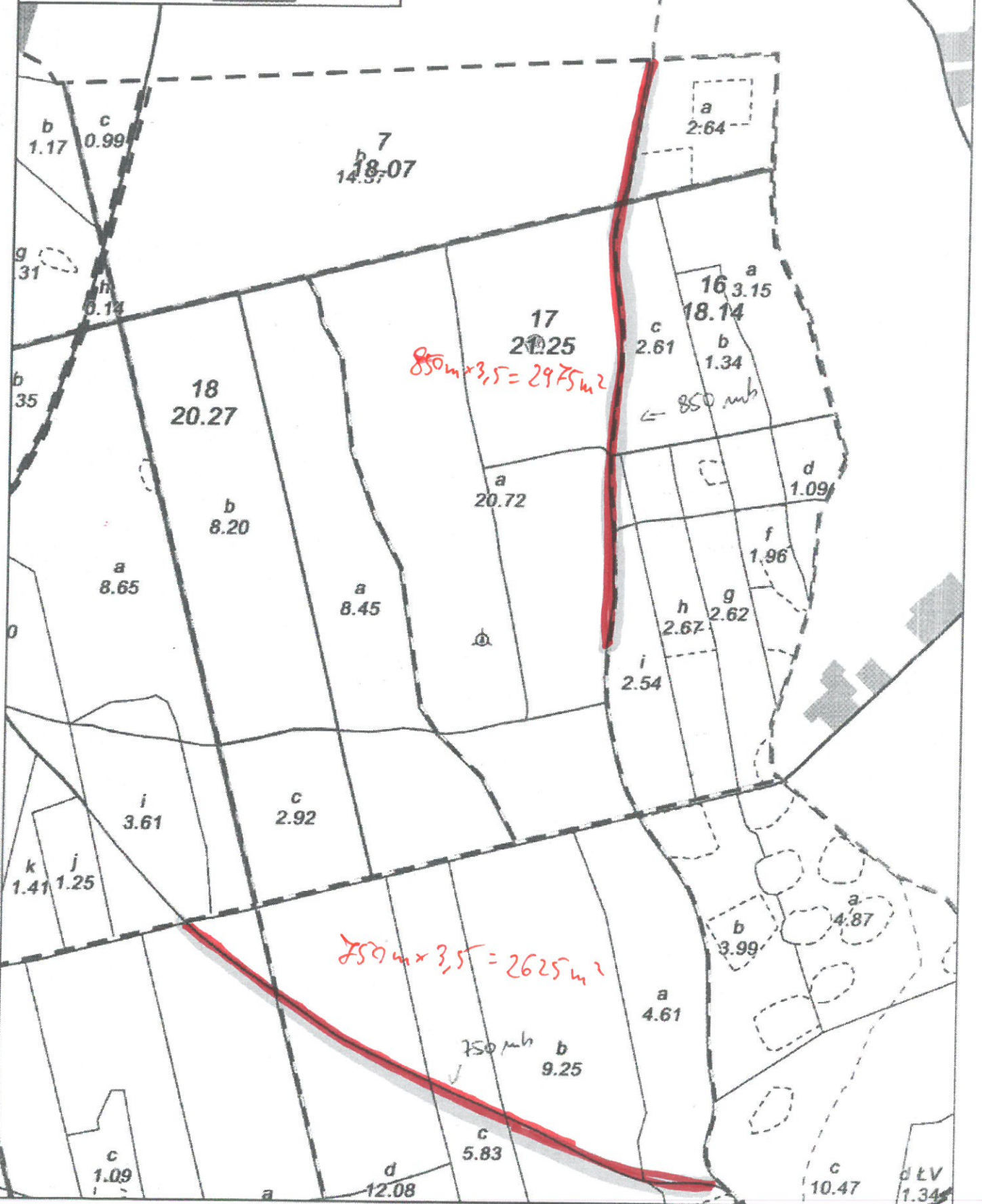



Nadleśnictwo Gniezno  
Stan na 14-03-2024



Skala 1:3750  
0 50 100 m

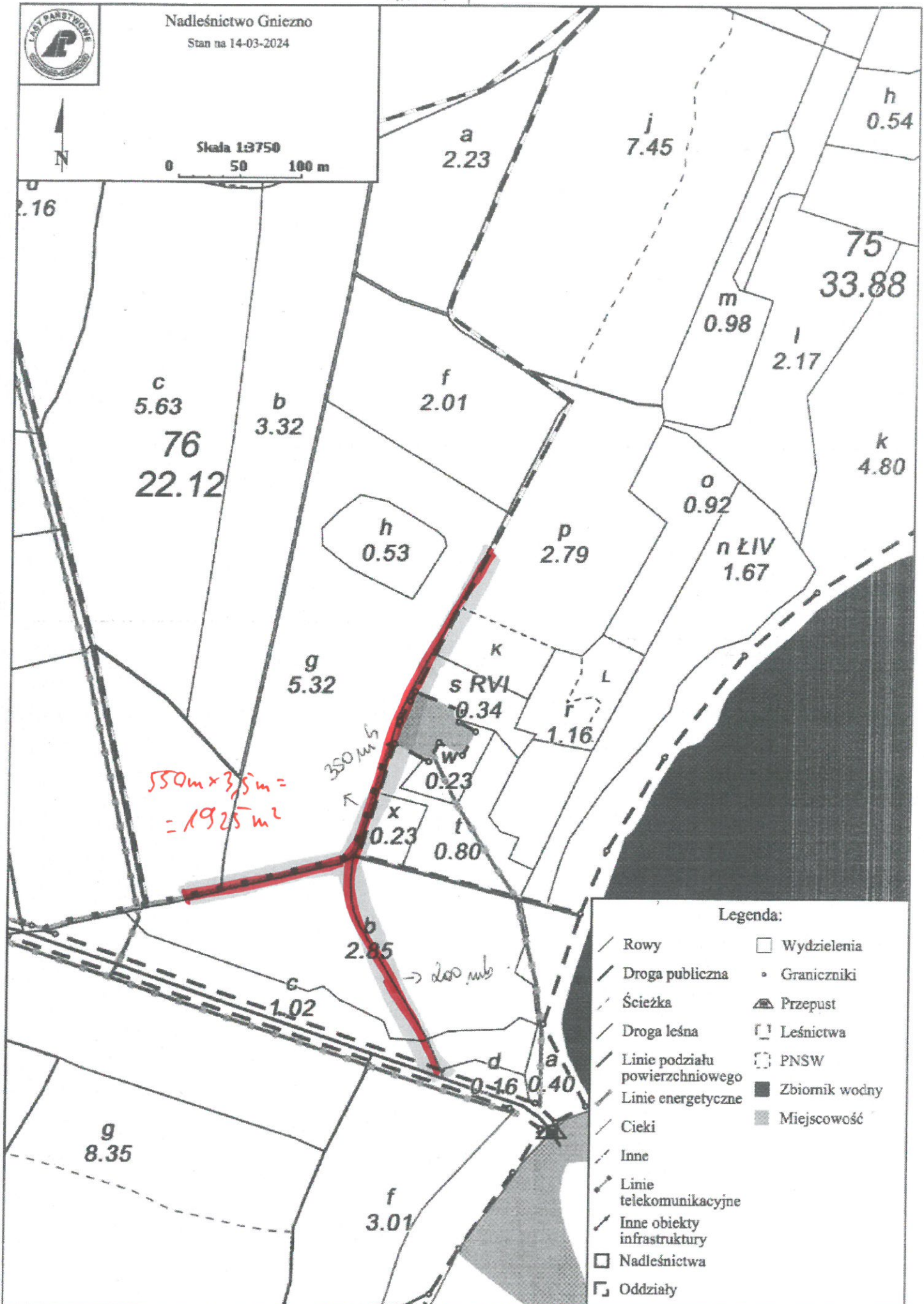

550m x 3,5m =  
= 1925 m<sup>2</sup>

350 m/s

→ do 200 m/s

Legenda:

- Rowy
- Droga publiczna
- Ścieżka
- Droga leśna
- Linie podziału powierzchniowego
- Linie energetyczne
- Cieki
- Inne
- Linie telekomunikacyjne
- Inne obiekty infrastruktury
- Nadleśnictwa
- Oddziały
- Wydzielenia
- Graniczniki
- Przepust
- Leśnictwa
- PNSW
- Zbiornik wodny
- Miejscowość

LEŚNICYO HUTKA

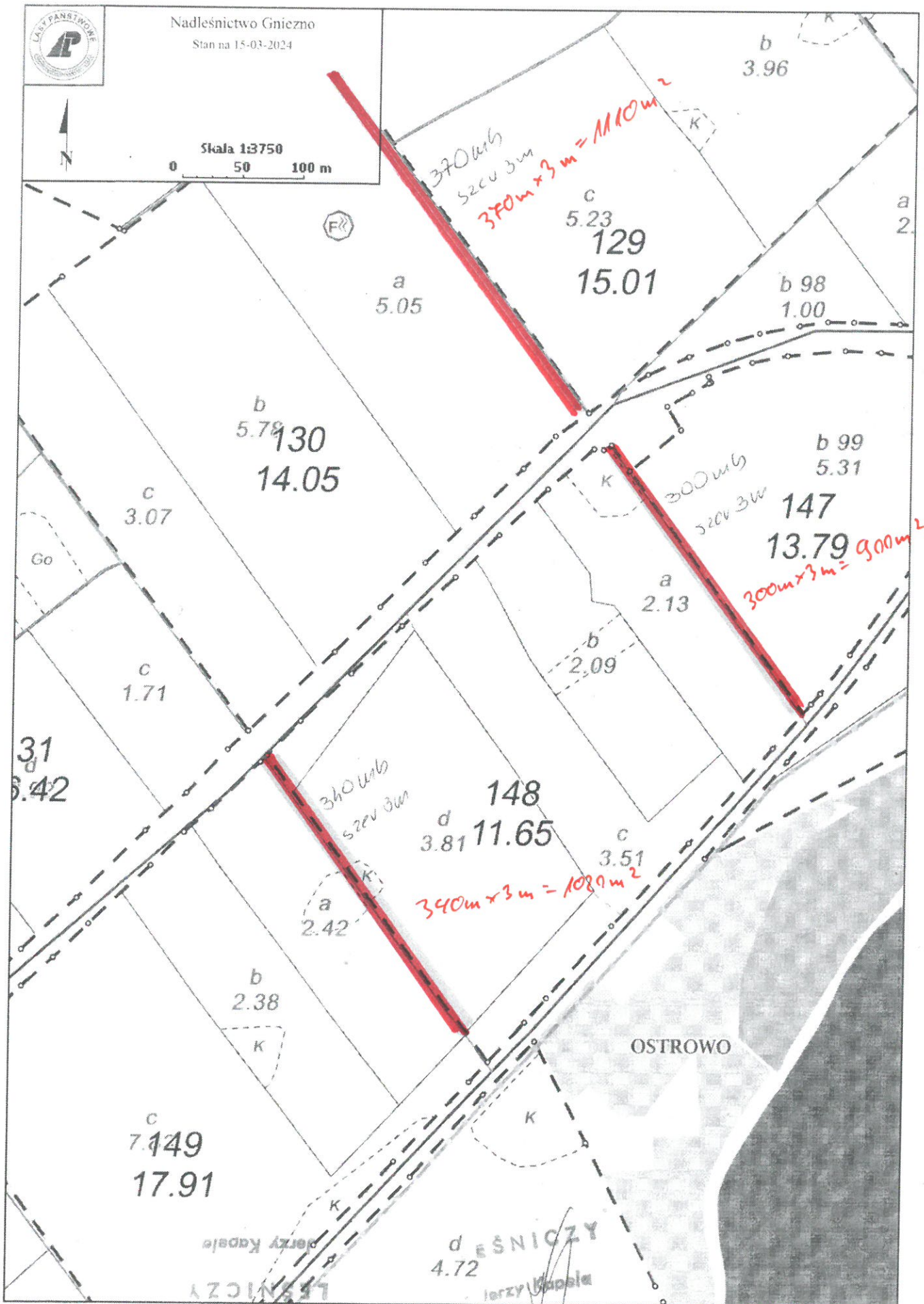

LEŚNICZO HUTKA



Nadleśnictwo Gniezno  
Stan na 15-03-2024



Skala 1:3750  
0 50 100 m

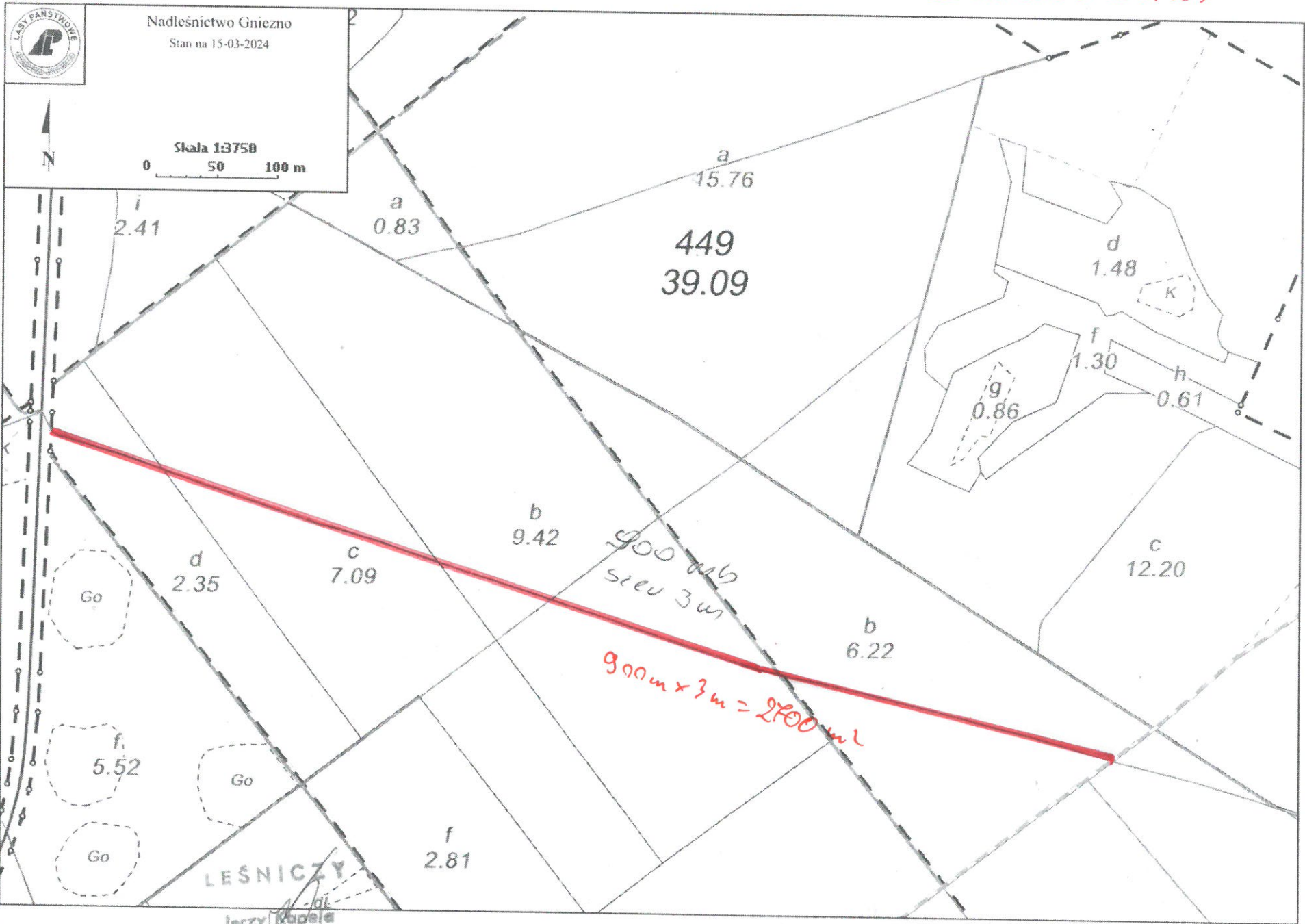

LEŚNICZY  
Jerzy Kupala

LEŚNICTWO SMOŁNIKI

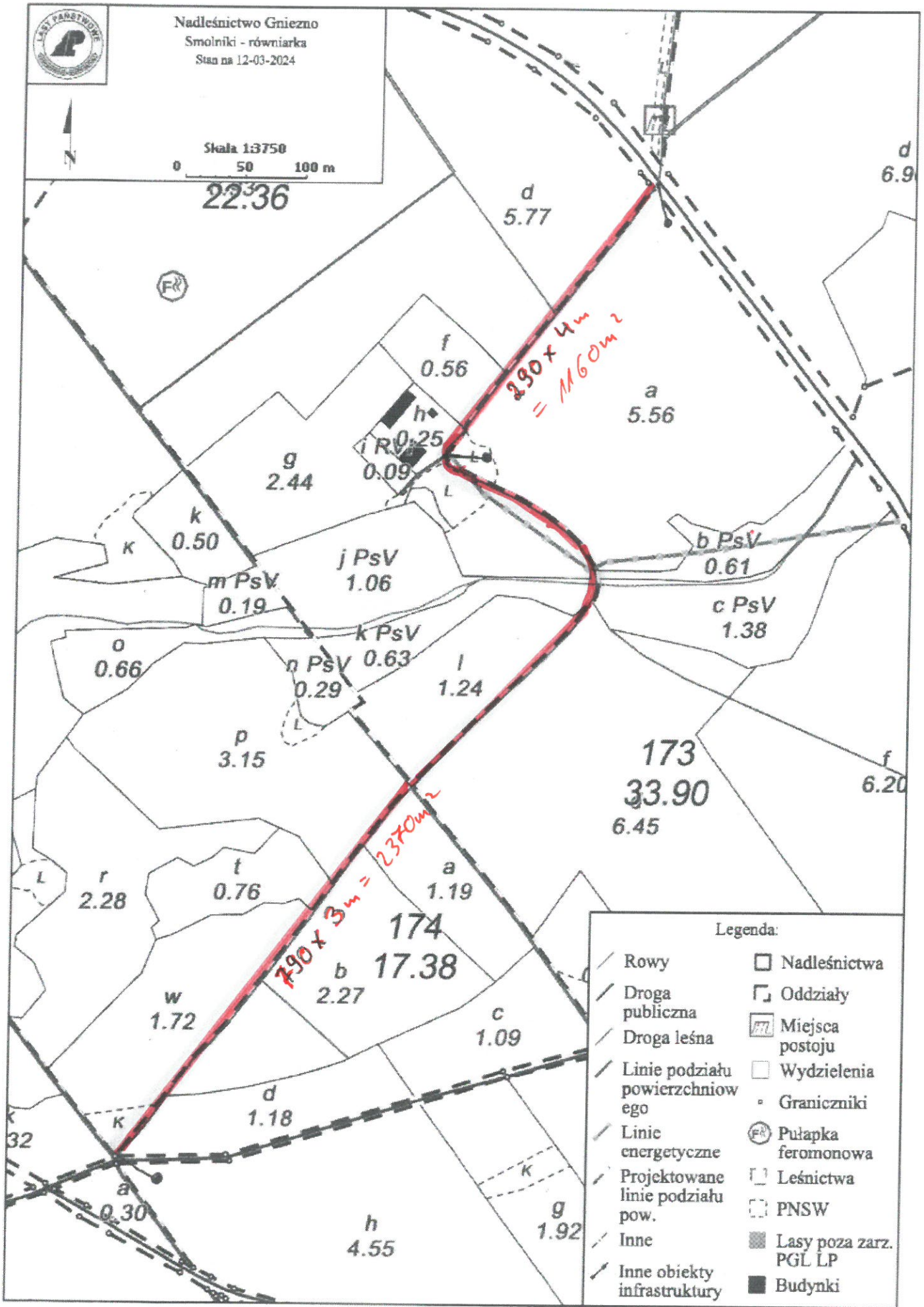



# LEŚNICTWO SMOŁNIKI



Nadleśnictwo Gniezno  
Smołniki - równiarka  
Stan na 13-03-2024

## Legenda:

- |   |  |  |
|---|--|--|
| <input type="checkbox"/> Nadleśnictwa   | <input type="checkbox"/> Leśnictwa                       | <input type="checkbox"/> Linie energetyczne          |
| <input type="checkbox"/> Oddziały   | <input type="checkbox"/> PNSW                            | <input type="checkbox"/> Inne                        |
| <input type="checkbox"/> Pułapka feromonowa   | <input type="checkbox"/> Droga publiczna                 | <input type="checkbox"/> Inne obiekty infrastruktury |
| <input type="checkbox"/> Wydzielenia  | <input type="checkbox"/> Droga leśna                     |  |
| <input type="checkbox"/> Stałe partie kontrolne do jesiennych poszukiwań szkodników sosny | <input type="checkbox"/> Linie podziału powierzchniowego |  |



Skala 1:4500  
0 50 100 m

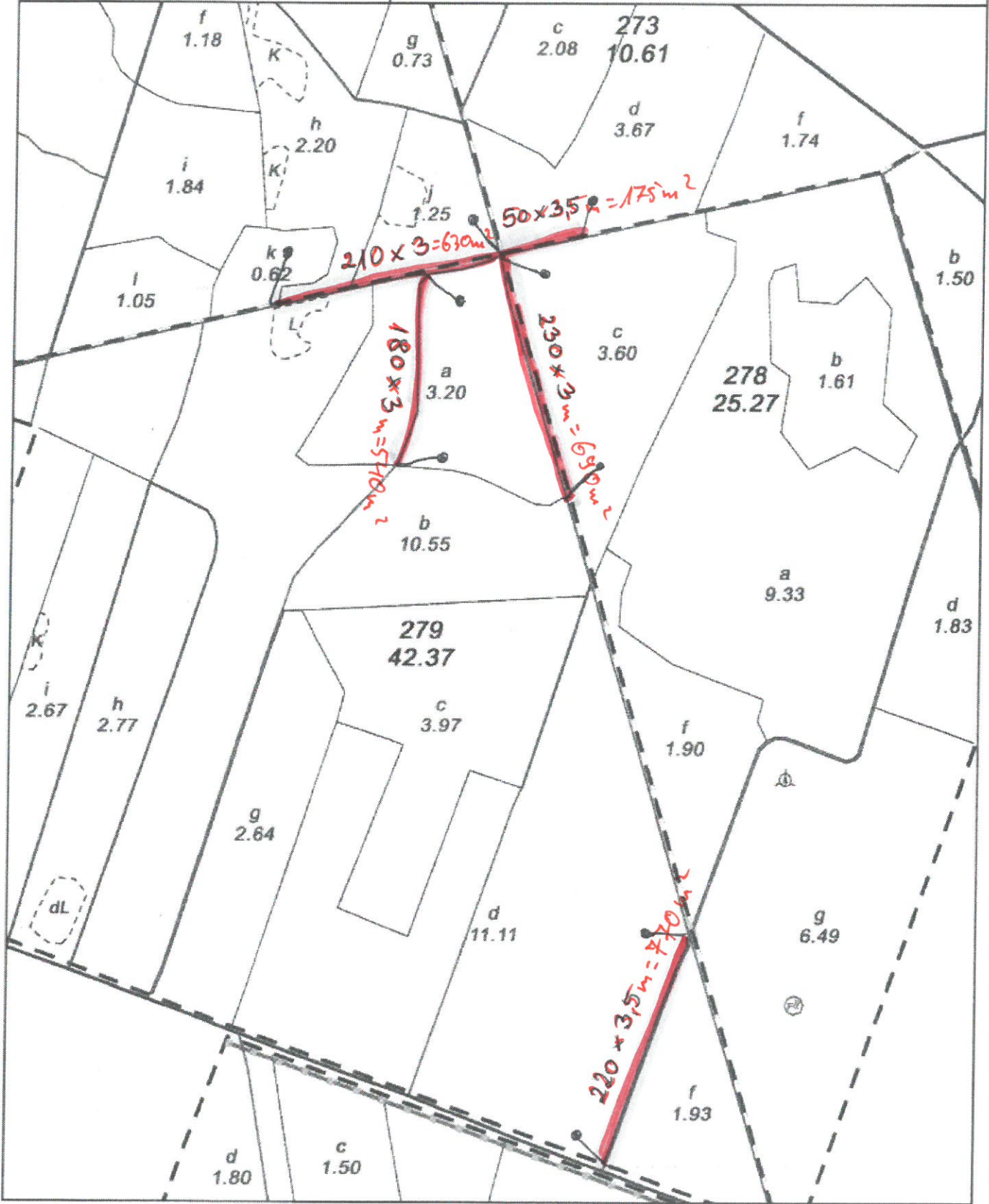

# LEŚNICTWO SMOŁNIKI

1:54

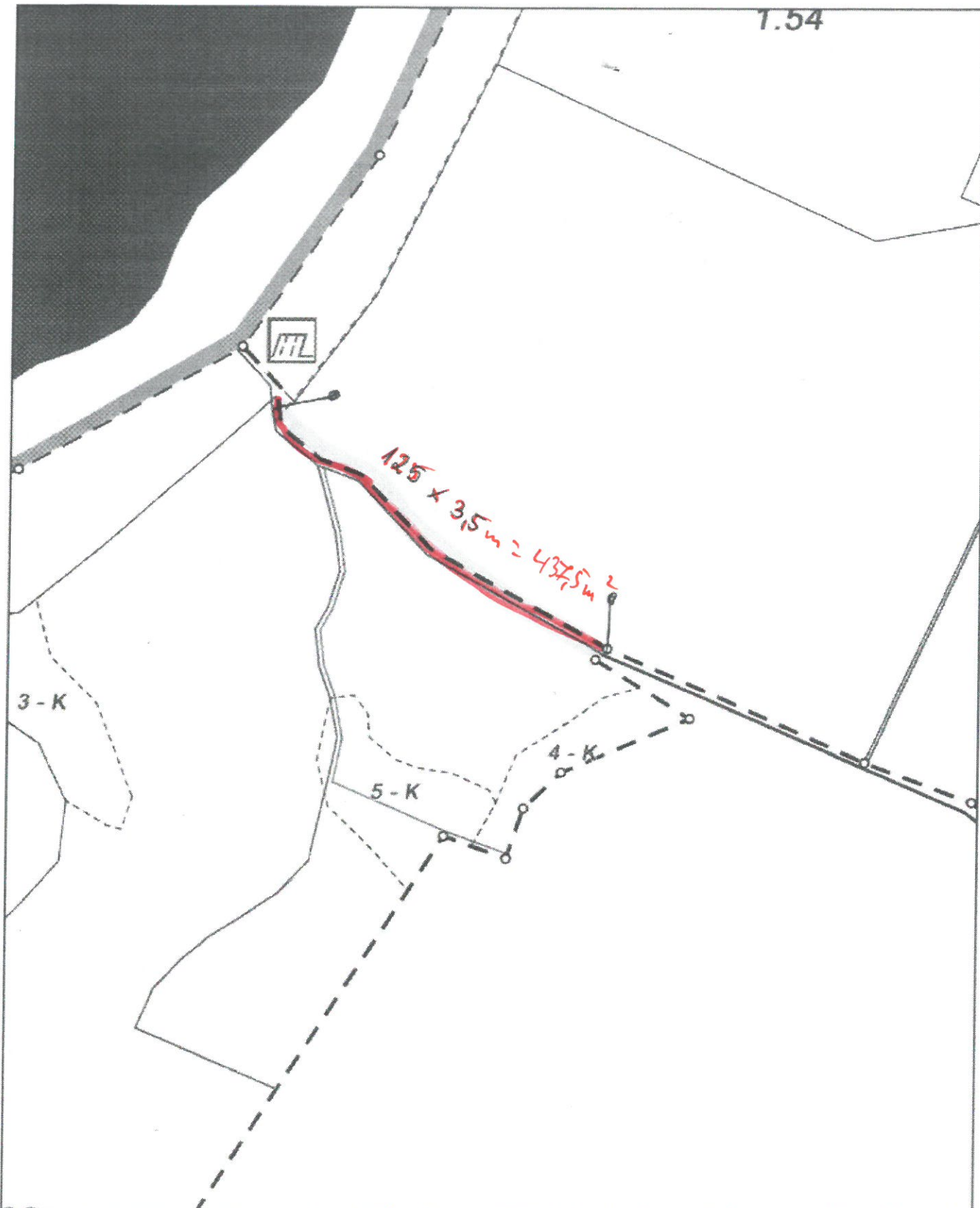

Nadleśnictwo Gniezno  
Smolniki - równiarka 310/311  
Stan na 12-03-2024



Skala 1:1500  
0 10 20 m

- Nadleśnictwa
- Oddziały
- Miejsca postoju
- Wydzielenia
- Graniczniki

### Legenda:

- Leśnictwa
- PNSW
- Rowy
- Droga publiczna
- Ścieżka
- Droga leśna
- Inne
- Zbiornik wodny
- Lasy poza zarz. PGL LP

LEŚNICTWO SMOŁNIKI

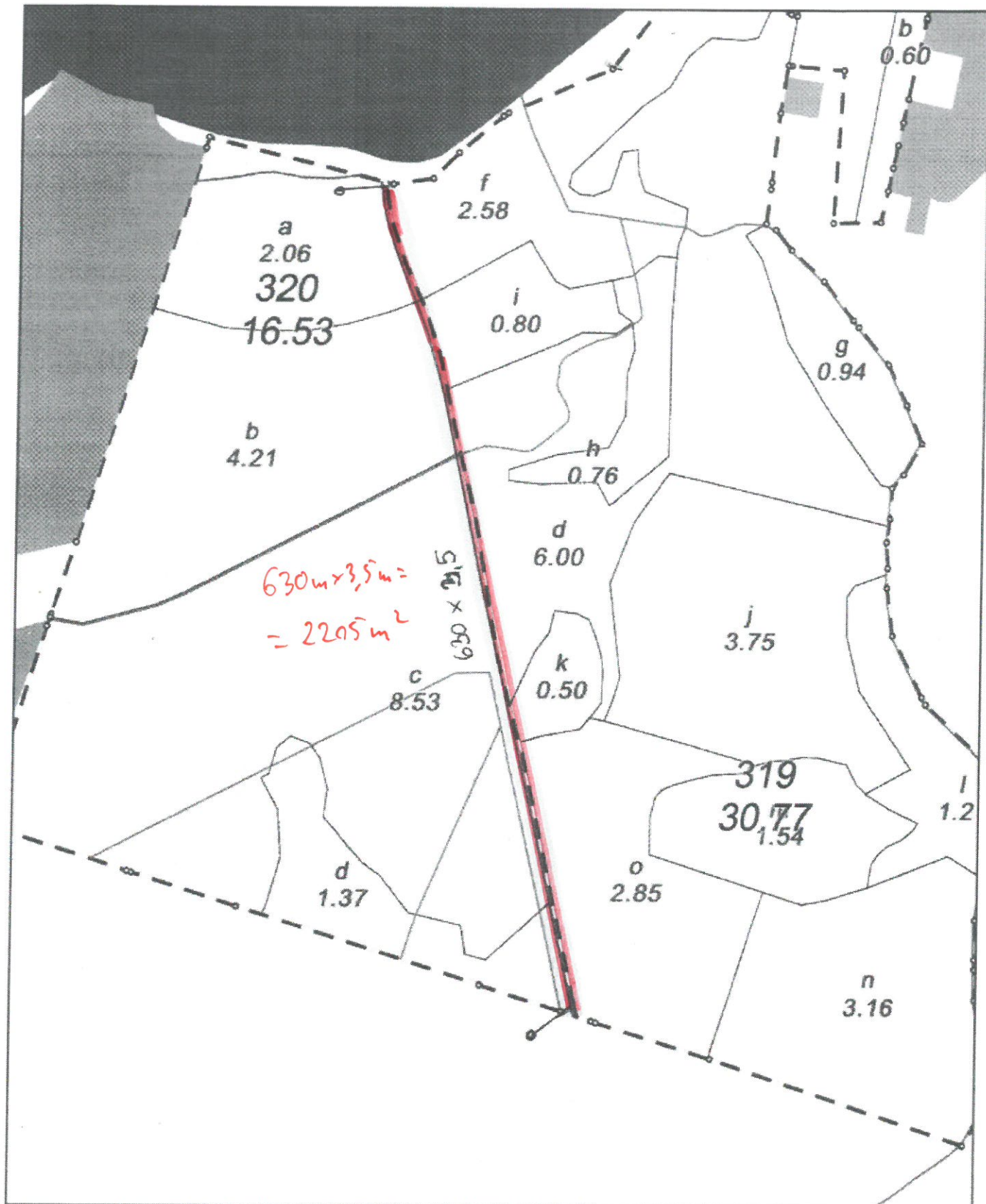





Nadleśnictwo Gniezno  
Smolniki - równiarka 319/320  
Stan na 12-03-2024

Legenda:

Nadleśnictwa	Leśnictwa	Droga leśna
Oddziały	Rowy	Zbiornik wodny
Graniczniki	Cieki	Miejscowość
Wydzielenia	Inne	Lasy poza zarz. PGL LP

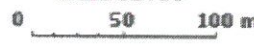
Skala 1:3750







Nadleśnictwo Gniezno  
Smolniki - równiarka  
Stan na 12-03-2024



Skala 1:7500  
0 50 100 m

LEŚNICTWO SMOLNIKI

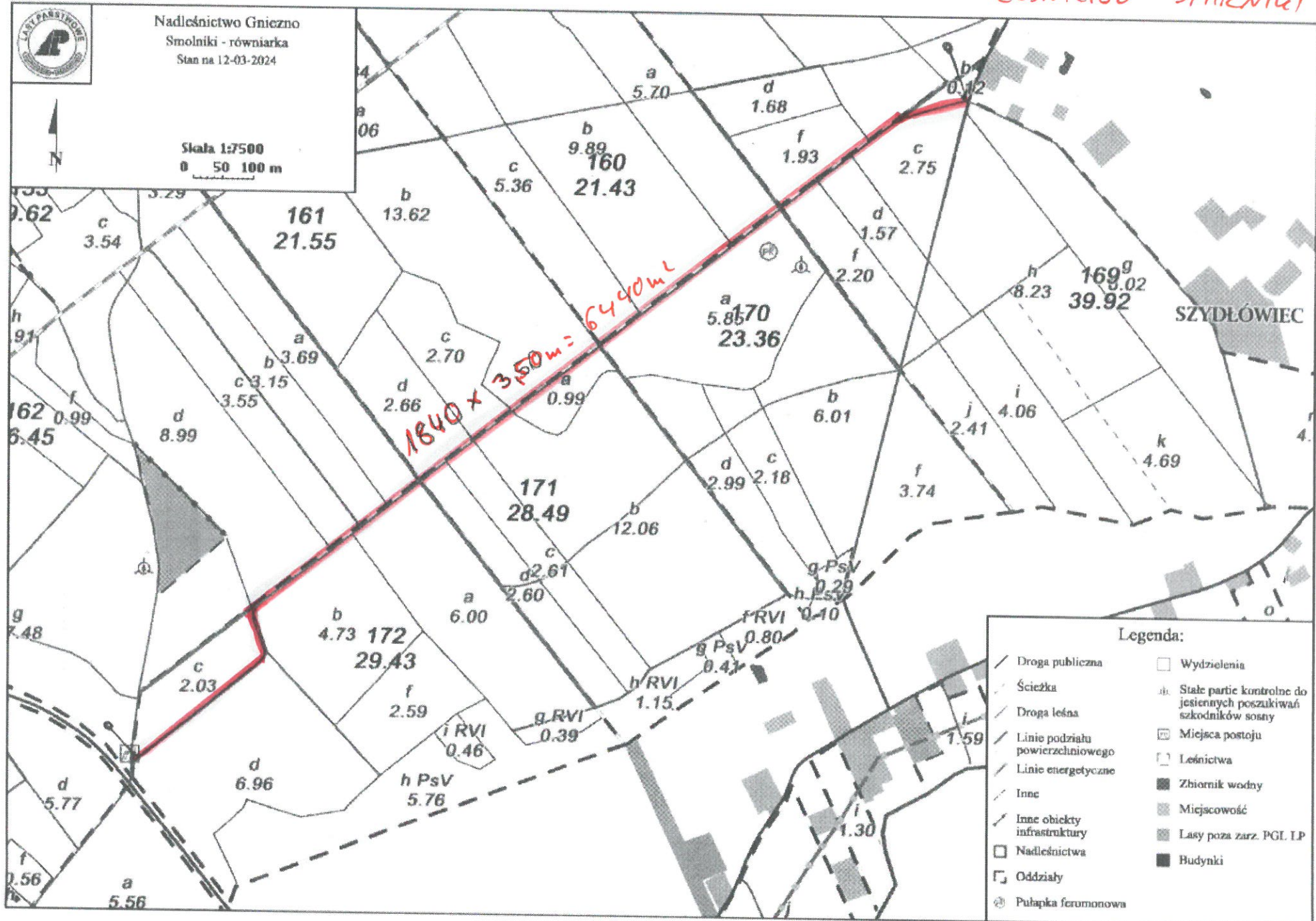

Legenda:

- Droga publiczna
- Ścieżka
- Droga leśna
- Linie podziału powierzchniowego
- Linie energetyczne
- Inne
- Inne obiekty infrastruktury
- Nadleśnictwa
- Oddziały
- Pułapka feromonowa
- Wydzielenia
- Stale partie kontrolne do jesiennych poszukiwań szkodników sosny
- Miejsca postoju
- Leśnictwa
- Zbiornik wodny
- Miejscowości
- Lasy poza zarz. PGL LP
- Budynki

LEŚNICTWO DOZINA



Droga do równania  
328-f-00  
szerokość drogi 3,5 m  
Nadleśnictwo Gniezno  
Dolina  
Stan na 14-03-2024



Skala 1:3000  
0 25 50 m

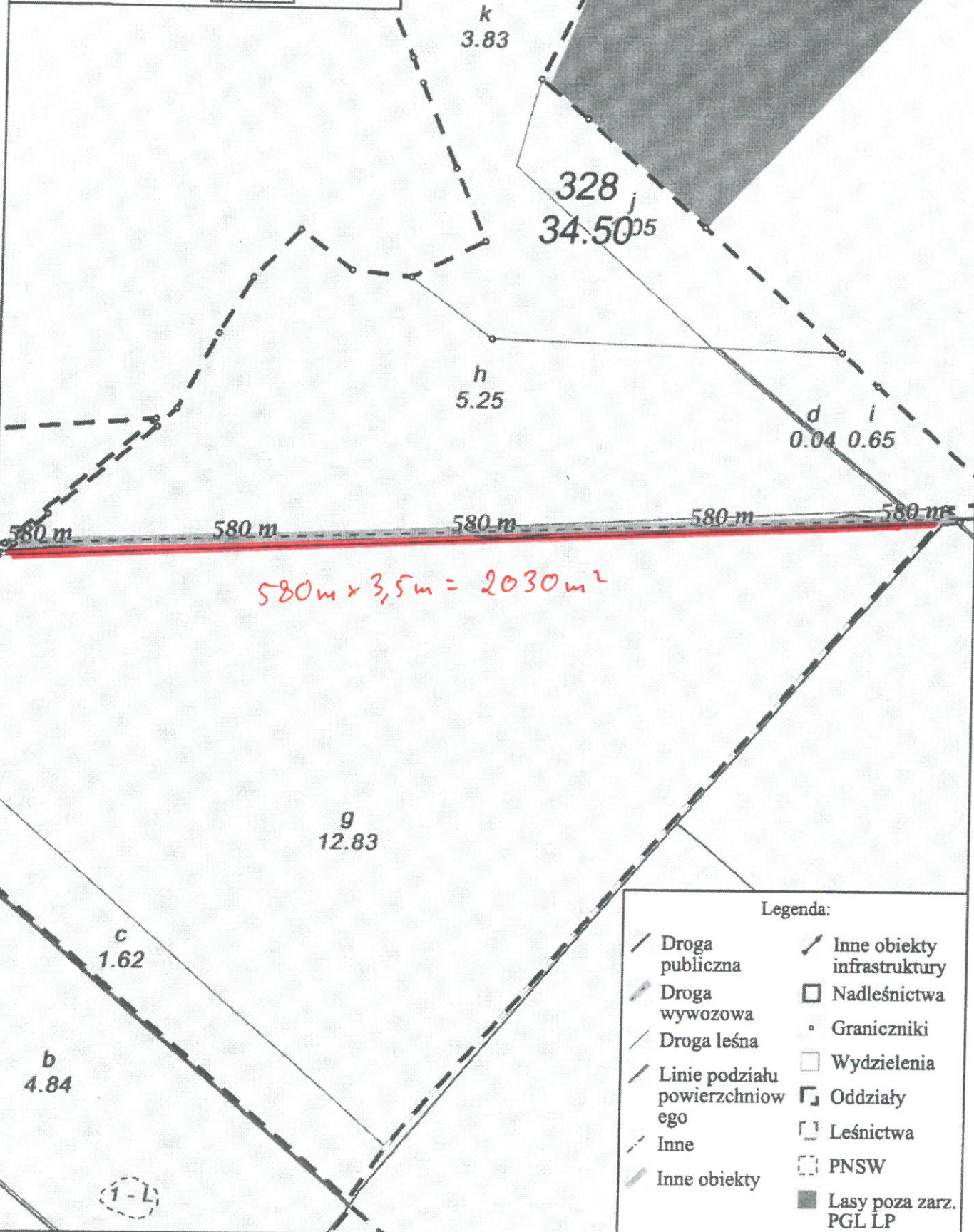

Legenda:

- |                                 |                             |
|---------------------------------|-----------------------------|
| Droga publiczna                 | Inne obiekty infrastruktury |
| Droga wywozowa                  | Nadleśnictwa                |
| Droga leśna                     | Graniczniki                 |
| Linie podziału powierzchniowego | Wydzielenia                 |
| Inne                            | Oddziały                    |
| Inne obiekty                    | Leśnictwa                   |
|                                 | PNSW                        |
|                                 | Lasy poza zarz. PGL LP      |

LEŚNICTWO WÓLKA



Nadleśnictwo Gniezno  
Wólka 377 e, 378 b,d  
Stan na 18-03-2024

$\frac{a}{b} = 0.31$



Skala 1:3750  
0 50 100 m

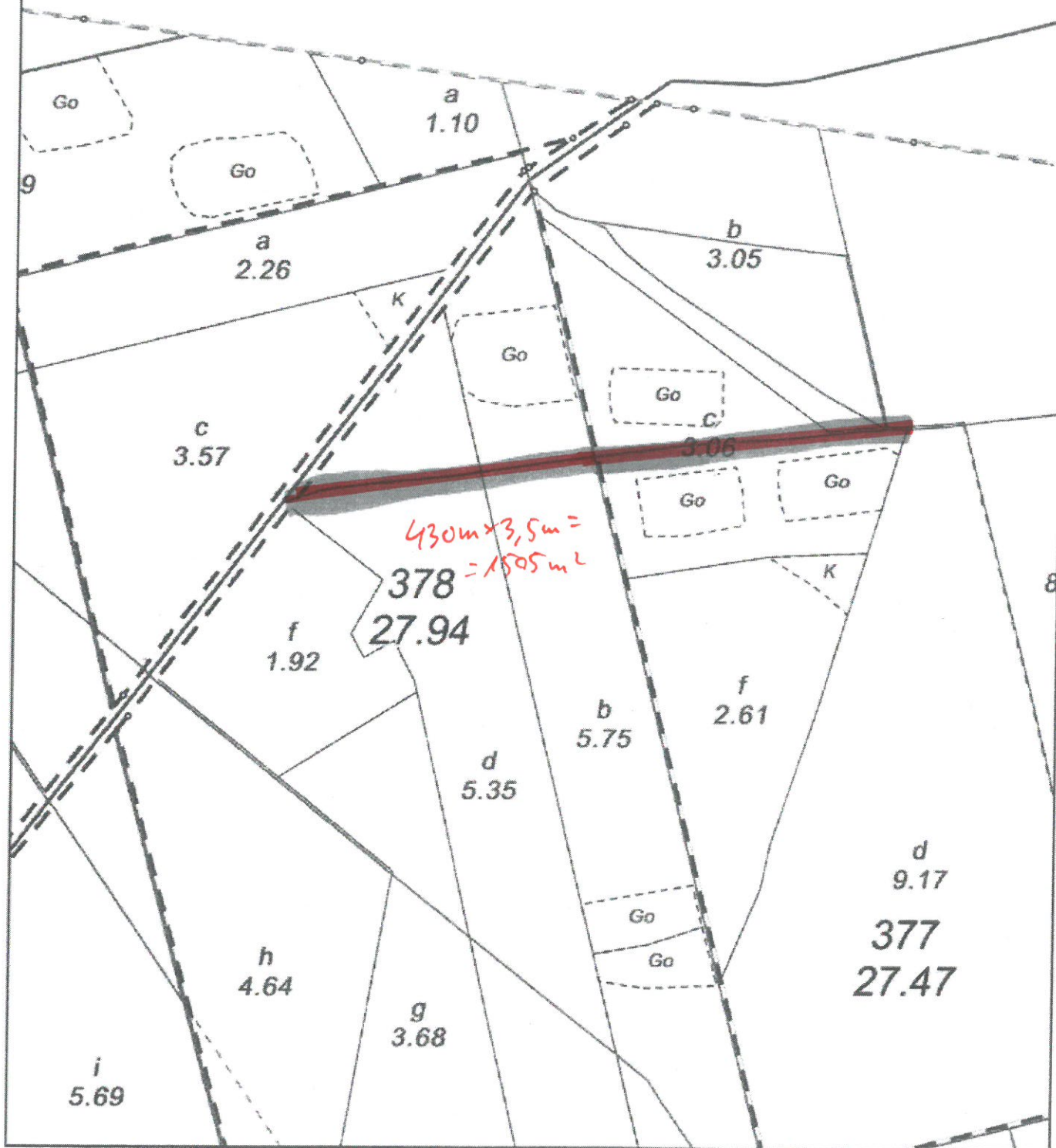



LEŚNICTWO WÓLKA



Nadleśnictwo Gniezno  
Wólka 373i, k 379 b  
Stacja na 18-03-2024



Skala 1:3750  
0 50 100 m

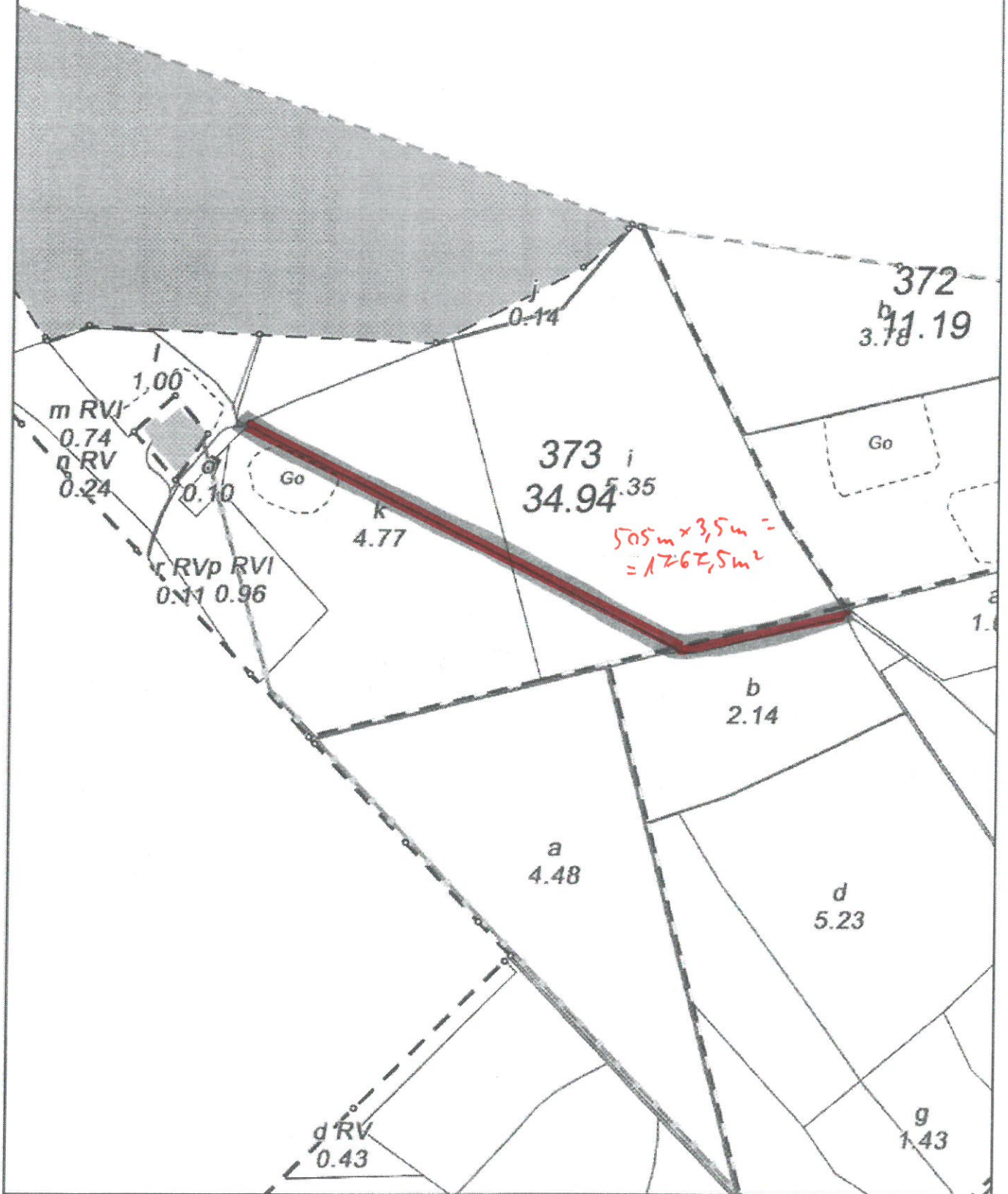



LEŚNICTWO WÓLKA



Nadleśnictwo Gniezno  
Wólka 387 c,d,h,g  
Stan na 18-03-2024



Skala 1:3750

0 50 100 m

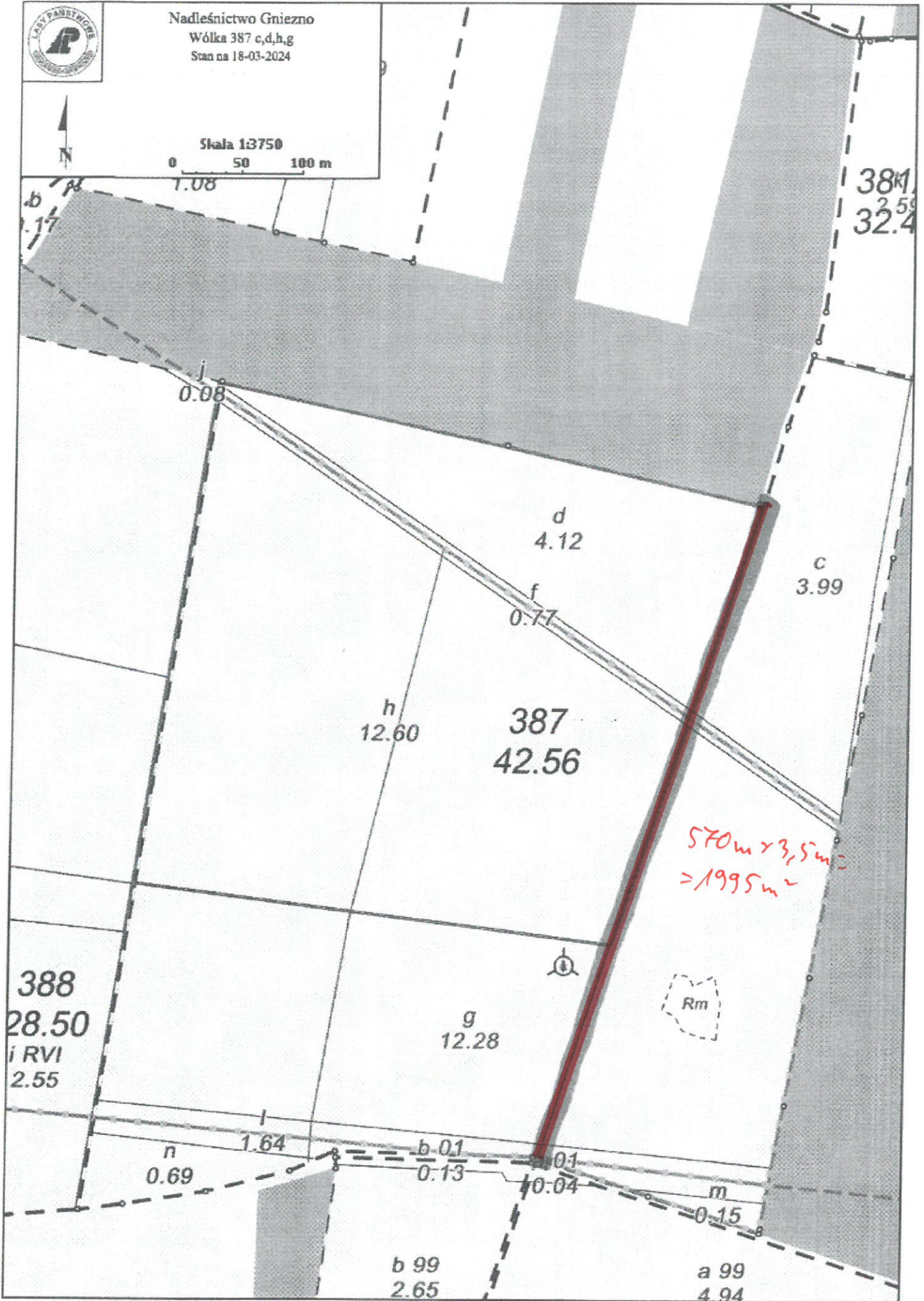

LEŚNICTWO WÓLKA

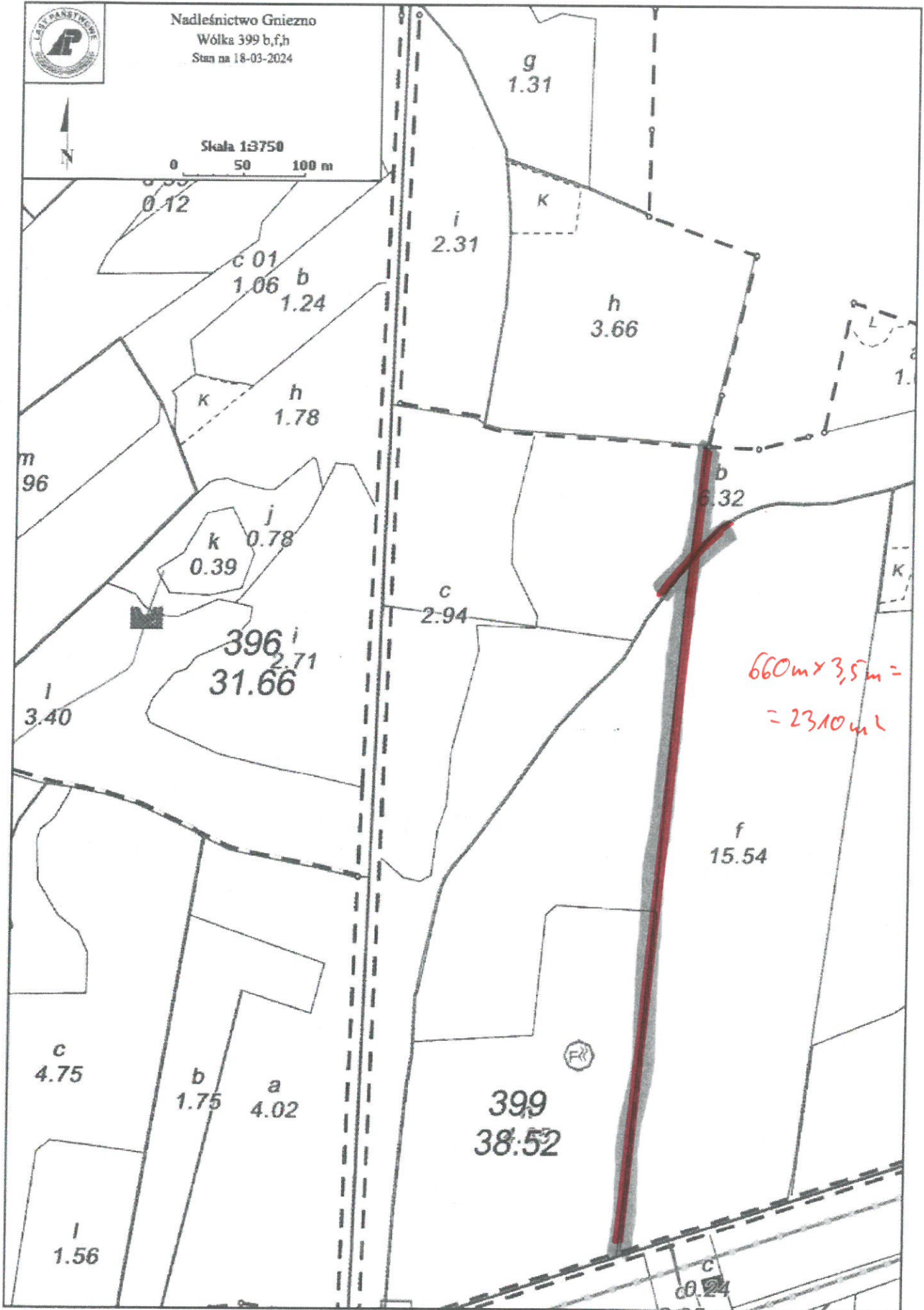

LEŚNICZNA WÓLKAT



Nadleśnictwo Gniezno  
Wólka 412 a,c  
Stan na 18-03-2024



Skala 1:3750  
0 50 100 m

