



Kraków, dnia 19.12.2023r,

0700-OAG.2314.5.2023

OGŁOSZENIE O PRZETARGU PUBLICZNYM NR 6/2023

Postępowanie prowadzone jest na podstawie Rozporządzenia Rady Ministrów z dnia 21 października 2019r. (Dz. U. z 2019 r. poz. 2004) w sprawie szczegółowego sposobu gospodarowania składnikami rzeczowymi majątku ruchomego Skarbu Państwa oraz Zarządzenia nr 43 Prezesa Kasy Rolniczego Ubezpieczenia Społecznego z dnia 23.11.2023r. w sprawie wprowadzenia Instrukcji sposobu gospodarowania składnikami rzeczowymi majątku ruchomego oraz wartościami niematerialnymi i prawnymi w Kasie Rolniczego Ubezpieczenia Społecznego, ogłasza przetarg publiczny na sprzedaż wycofanego z użytkowania niżej wymienionego sprzętu:

1. Nazwa i siedziba organizatora przetargu:

Kasa Rolniczego Ubezpieczenia Społecznego Oddział Regionalny w Krakowie
ul. Bratysławska 1a 31-201 Kraków.

2. Miejsce i termin przeprowadzenia przetargu:

Otwarcie ofert nastąpi w dniu **08.01.2024r. o godz. 10:15** w siedzibie Kasy Rolniczego Ubezpieczenia Społecznego Oddział Regionalny w Krakowie ul. Bratysławska 1a, 31-201 Kraków, pok. nr 15

3. Rodzaj, typ i ilość składników rzeczowych majątku ruchomego, będących przedmiotem sprzedaży:

Przedmiotem sprzedaży są 4 samochody osobowe tj.:

- a) samochód osobowy Nissan Micra o nr rej. KR 994XE (wszystkie dane zawiera wycena nr 794/BR/2023 załączona poniżej),
- b) samochód osobowy Nissan Micra o nr rej. KR 997XE (wszystkie dane zawiera wycena nr 795/BR/2023 załączona poniżej),
- c) samochód osobowy Nissan Micra o nr rej. KR 8J578 (wszystkie dane zawiera wycena nr 796/BR/2023 załączona poniżej),
- d) samochód osobowy Fiat Panda o nr rej. KR 835UG: opis ze zdjęciami poniżej,

Dodatkowe informacje na temat przedmiotu przetargu można uzyskać telefonicznie w OR KRUS Kraków pod numerami telefonu 12 618-94-36 lub 12 618-94-37.

4. Miejsce i termin, w którym można obejrzeć sprzedawany składnik rzeczowy majątku ruchomego:

Przedmiot sprzedaży znajduje się w siedzibie Sprzedawcy. Możliwość oględzin na terenie siedziby OR KRUS w Krakowie ul. Bratysławska 1a, w dni robocze, w godz. od 7:30 do 14:30 po wcześniejszym ustaleniu terminu telefonicznie pod nr 12 618-94-36 lub 37.

5. Wysokość wadium oraz forma i termin jego wniesienia:

5.1. Warunkiem przystąpienia do przetargu jest wniesienie wadium w wysokości 10% ceny wywoławczej tj.:

- a) wadium na samochód osobowy Nissan Micra o nr rej. KR 994XE w kwocie 1500,00 zł brutto (słownie: tysiąc pięćset zł 00/100),
- b) wadium na samochód osobowy Nissan Micra o nr rej. KR 997XE w kwocie 1800,00 zł brutto (słownie: tysiąc osiemset zł 00/100),

- c) wadium na samochód osobowy Nissan Micra o nr rej. KR 8J578 w kwocie 1950,00 zł brutto (słownie: tysiąc dziewięćset pięćdziesiąt zł 00/100),
 - d) wadium na samochód osobowy Fiat Panda o nr rej. KR 835UG w kwocie 850,00 zł brutto (słownie: osiemset pięćdziesiąt zł 00/100),
- 5.2. Wadium wnosi się przed upływem terminu składania ofert,
- 5.3. Wadium z dopiskiem „Wadium na samochód osobowy o nr rej.” wpłaca się w formie pieniężnej na rachunek Bankowy KRUS Kraków nr:

Narodowy Bank Polski
48 1010 1270 0006 2218 9320 0000

- 5.4. Sprzedający zwraca wadium wszystkim Oferentom, których oferty nie zostały wybrane lub zostały odrzucone, w terminie 7 dni od dokonania wyboru lub odrzucenia oferty.
- 5.5. Wadium złożone przez Nabywcę zalicza się na poczet ceny.
- 5.6. Wadium nie podlega zwrotowi w przypadku, gdy oferent, który wygrał przetarg uchylił się od zawarcia umowy sprzedaży.
- 6. Cena wywoławcza:**
- a) Cena wywoławcza samochodu Nissan Micra o nr rej. KR 994XE – 15 000,00 zł
 - b) Cena wywoławcza samochodu Nissan Micra o nr rej. KR 997XE – 18 000,00 zł
 - c) Cena wywoławcza samochodu Nissan Micra o nr rej. KR 8J578 – 19 500,00 zł
 - d) Cena wywoławcza samochodu Fiat Panda o nr rej. KR 835UG – 8500,00 zł
- 7. Wymagania, jakim powinna odpowiadać oferta:**
- 1) imię i nazwisko Oferenta, dane adresowe lub nazwa (firma) i siedziba Oferenta
 - 2) nazwę jednostki organizacyjnej, w przypadku Oferenta będącego pracownikiem Kasy,
 - 3) numer telefonu, adres e-mail Oferenta,
 - 4) oferowaną cenę zakupu (nie może być niższa niż cena wywoławcza),
 - 5) oświadczenie Oferenta o zapoznaniu się ze stanem technicznym przedmiotu przetargu lub, że ponosi odpowiedzialności za skutki wynikające z rezygnacji z oględzin,
 - 6) Aktualny odpis z właściwego rejestru - w przypadku osoby prawnej lub w przypadku przedsiębiorcy informację o wpisie do CEIDG,
 - 7) kopię dowodu wniesienia wadium,
 - 8) datę sporządzenia oferty oraz czytelny podpis Oferenta.
- 8. Termin, miejsce i tryb złożenia oferty oraz okres, w którym oferta jest wiążąca.**
- 8.1. Ofertę można przesłać na adres OR KRUS w Krakowie, ul. Bratysławska 1a, 31-201 Kraków lub złożyć osobiście na dzienniku podawczym OR KRUS w Krakowie w nieprzekraczalnym terminie do dnia **08.01.2024r. do godz. 10:00.**
- 8.2. Ofertę należy złożyć w zaklejonej kopercie z dopiskiem:
„Oferta na zakup samochodu o nr rej.” Przetarg w dniu 08.01.2024r., godz. 10:00.
- 8.3. Okres związania ofertą wynosi 30 dni
- 8.4. Kryterium wyboru oferty - najwyższa zaoferowana cena.
- 9. Organizatorowi przetargu przysługuje prawo zamknięcia tego przetargu bez wybrania którejkolwiek z ofert, bez podania przyczyny.**
- 10. Postanowienia końcowe:**
- 10.1. komisja przetargowa dokona wyboru oferenta, który zaoferuje najwyższą cenę na składnik rzeczowego majątku ruchomego będącego przedmiotem przetargu,
 - 10.2. w przypadku złożenia dwóch lub więcej ofert o tej samej najwyższej cenie, zadecyduje przeprowadzona aukcja, której cena wywoławcza będzie cena zaproponowana w ofertach,
 - 10.3. oferenci dopuszczeni do udziału w aukcji zostaną powiadomieni o terminie, miejscu i warunkach aukcji pocztą tradycyjną lub elektroniczną,
 - 10.4. złożenie jednej ważnej oferty wystarczy do przeprowadzenia przetargu,
 - 10.5. komisja odrzuci ofertę, która:
 - a) została złożona po terminie, w niewłaściwym miejscu, nie zawiera informacji





- wymaganych przez sprzedającego, bez wpłacenia wadium lub gdy zostało wniesione po terminie (czas wpływu środków na wskazany numer konta),
- b) Oferent złoży więcej niż jedną ofertę na ten sam składnik majątku - wszystkie jego oferty zostaną odrzucone,
- c) zostanie złożona przez osobę nieuprawnioną wymienioną poniżej w polu „uwaga”
- d) złożono ofertę z ceną niższą od ceny wywoławczej.
- 10.6. o odrzuceniu oferty Komisja Przetargowa zawiadamia niezwłocznie Oferenta,
- 10.7. po zakończonym przetargu publicznym nabywca jest zobowiązany zapłacić cenę nabycia w okresie do 7 dni po otrzymaniu faktury wystawionej przez pracownika komórki organizacyjnej ds. finansowo-księgowych OR KRUS,
- 10.8. w przypadku niezapłacenia ceny nabycia prawo zakupu przechodzi na uczestnika przetargu publicznego, który zaproponował drugą, co do wysokości cenę nabycia,
- 10.9. nabywca, który zapłacił cenę nabycia, powinien odebrać nabyty składnik majątku w ciągu 7 dni od wpływu środków odpowiadających cenie nabycia na konto Kasy,
- 10.10. odbiór składnika rzeczowego majątku ruchomego następuje na koszt nabywcy,
- 10.11. odbiór składnika rzeczowego majątku ruchomego odbywa się na podstawie sporządzonej przez pracownika OR KRUS umowy oraz protokołu zdawczo-odbiorczego z pisemnym potwierdzeniem wpłaty przez pracownika komórki organizacyjnej ds. finansowo-księgowych,
- 10.12. nabywca, który nie uiści ceny nabycia w terminie wskazanym na fakturze, traci wszelkie prawa wynikające z wyboru oferty,
- 10.13. sprzedający nie odpowiada za wady ukryte pojazdu.

Uwaga:

Zbędnych rzeczowych składników majątku nie mogą nabyć:

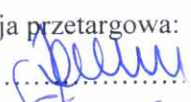
1. Kierownik Jednostki,
2. Główny Księgowy Kasy,
3. Osoby odpowiedzialne za gospodarkę majątkową w OR KRUS,
4. Osoby biorące udział w podejmowaniu decyzji o zakwalifikowaniu tych składników do kategorii majątku zbędnego lub zużytego,
5. Osoby pozostające z osobami, o których mowa w pkt 1-4, w stosunku pokrewieństwa lub powinowactwa albo w innym stosunku faktycznym mogącym budzić wątpliwości co do bezstronności lub bezinteresowności tych osób.

Komisja przetargowa:

1. 
2. 
3. 
4. 

ZATWIERDZAM:

DYREKTOR
Oddziału Regionalnego w Krakowie
Justyna Wusecka-Cygan

Załączniki:

1. Formularz ofertowy (wzór)
2. Klauzula informacyjna RODO
3. Wyceny samochodów – 3 szt.
4. Opis i zdjęcia poglądowe Fiata Pandya.

.....
Imię i nazwisko Oferenta/nazwa (firma)

.....
Adres zamieszkania/siedziby (firmy)

.....
Nr telefonu oraz adres e-mail

.....
Nazwa jednostki organizacyjnej KRUS, w której Oferent pracuje (jeżeli dotyczy)

FORMULARZ OFERTOWY W PRZETARGU PUBLICZNYM

Niniejszym składam ofertę na zakup samochodu o nr rej.
zgodnie z ogłoszeniem o przetargu publicznym nr 0700-OAG.2314.5.2023 z dnia 19.12.2023r,

Oferuję cenę zakupu (słownie:)

Oświadczam, iż zapoznałem/am się ze stanem technicznym, składnika będącego przedmiotem przetargu publicznego.

Oświadczam, iż ponoszę odpowiedzialność za skutki wynikające z rezygnacji z oględzin przedmiotu przetargu publicznego.

W przypadku wyboru mojej oferty zobowiązuję się do uiszczenia ceny nabycia w terminie do 7 dni od otrzymania faktury wystawionej przez pracownika komórki organizacyjnej ds. finansowo-księgowych.

Zobowiązuję się do odbioru nabytego składnika rzeczowego najpóźniej w terminie do 7 dni od daty wpływu środków odpowiadających cenie nabycia na rachunek bankowy OR KRUS Kraków.

.....
czytelny podpis Oferenta

Załączniki:

1. kopia dowodu wniesienia wadium

2.

**Klauzula informacyjna w zakresie ochrony danych osobowych w celu
wypełnienia obowiązków informacyjnych przewidzianych w „RODO”**

Kasa Rolniczego Ubezpieczenia Społecznego Oddział Regionalny w Krakowie prowadząc przetarg publiczny na sprzedaż wycofanych z użytkowania składników majątku informuje, co następuje: **zgodnie z art. 13 ust. 1 i 2** rozporządzenia Parlamentu Europejskiego i Rady (UE) 2016/679 z dnia 27 kwietnia 2016 r. w sprawie ochrony osób fizycznych w związku z przetwarzaniem danych osobowych i w sprawie swobodnego przepływu takich danych oraz uchylenia dyrektywy 95/46/WE (ogólne rozporządzenie o ochronie danych) (Dz. Urz. UE L 119 z 04.05.2016, str. 1), dalej „RODO”, informuje, że:

- ✓ administratorem Pani/Pana danych osobowych jest Kasa Rolniczego Ubezpieczenia Społecznego z siedzibą w Warszawie przy Al. Niepodległości 190, 00-608 Warszawa, którą zgodnie z art. 59 ust. 3 ustawy z dnia 20 grudnia 1990 r. o ubezpieczeniu społecznym rolników kieruje Prezes Kasy, reprezentowana przez Dyrektora Oddziału Regionalnego w Krakowie;
- ✓ kontakt z inspektorem ochrony danych osobowych w Kasie Rolniczego Ubezpieczenia Społecznego (e-mail)- iod@krus.gov.pl.

Pani/Pana dane osobowe przetwarzane będą na podstawie art. 6 ust. 1 lit. c RODO w celu związanym z postępowaniem na sprzedaż zlikwidowanych składników rzeczowych majątku ruchomego prowadzonym w trybie przetargu publicznego.

- ✓ odbiorcami Pani/Pana danych osobowych będą osoby lub podmioty, którym udostępniona zostanie dokumentacja postępowania w oparciu o ustawę z dnia 6 września 2001 r. o dostępie do informacji publicznej (t.j. Dz. U. z 2018 r., poz. 1330);
- ✓ okres przechowywania Pani/Pana danych osobowych jest zgodny z kategorią archiwalną dokumentacji postępowania i będą one przechowywane do momentu brakowania;
- ✓ obowiązek podania przez Panią/Pana danych osobowych bezpośrednio Pani/Pana dotyczących jest wymogiem związanym z udziałem w postępowaniu;
- ✓ w odniesieniu do Pani/Pana danych osobowych decyzje nie będą podejmowane w sposób zautomatyzowany, stosowanie do art. 22 RODO;
- ✓ posiada Pani/Pan:
 - na podstawie art. 15 RODO prawo dostępu do danych osobowych Pani/Pana dotyczących;
 - na podstawie art. 16 RODO prawo do sprostowania Pani/Pana danych osobowych;
 - na podstawie art. 18 RODO prawo żądania od administratora ograniczenia przetwarzania danych osobowych z zastrzeżeniem przypadków, o których mowa w art. 18 ust. 2 RODO;
 - prawo do wniesienia skargi do Prezesa Urzędu Ochrony Danych Osobowych, gdy uzna Pani/Pan, że przetwarzanie danych osobowych Pani/Pana dotyczących narusza przepisy RODO;
- ✓ nie przysługuje Pani/Panu:
 - w związku z art. 17 ust. 3 lit. b, d lub e RODO prawo do usunięcia danych osobowych;
 - prawo do przenoszenia danych osobowych, o którym mowa w art. 20 RODO;
 - na podstawie art. 21 RODO prawo sprzeciwu, wobec przetwarzania danych osobowych, gdyż podstawą prawną przetwarzania Pani/Pana danych osobowych jest art. 6 ust. 1 lit. c RODO.

Opis samochodu Fiat Panda o nr rej. KR 835UG:

- model: Panda Classic 1.2 ECO,
- rok produkcji: 2012,
- nr VIN: ZFA16900004156439,
- kolor: żółty,
- pojemność/moc silnika: 1242 ccm/51kW (69 KM),
- rodzaj silnika: benzynowy,
- stan drogomierza: 170582 km,
- badania techniczne ważne do: 12-10-2024r.,
- polisa OC ważna do: 21-07-2024r.,
- wyposażenie: standardowe,
- uwagi: stan lakieru proporcjonalny do przebiegu,







POLSKI ZWIĄZEK MOTOROWY

Członek Międzynarodowych Federacji FIA, FIM, AIT, FICC, UEM
Okręgowy Zespół Działalności Gospodarczej Sp. z o.o.
BIURO CERTYFIKOWANYCH RZECZOZNAWCÓW TECHNIKI SAMOCHODOWEJ,
RUCHU DROGOWEGO, MASZYN I URZĄDZEŃ

31-982 Kraków, ul. Bp. Tomickiego 4; tel. 12 422 34 90, 668 563 526; fax 12 425 85 14; e-mail: rzeczoznawcy.krakow@pzm.pl
Oddziały: 28-200 Staszów, ul. Opatowska 63; 25-023 Kielce, ul. Krakowska 32

Wycena numer: 794/BR/2023

z dnia: 2023/10/17

Wykonawca wyceny : mgr inż. Wojciech Pawlikowski

Właściciel: KASA ROLNICZEGO UBEZPIECZENIA SPOŁECZNEGO ODDZIAŁ REGIONALNY W
KRAKOWIE

Adres: ul. BRATYSŁAWSKA 1A, 31-201 KRAKÓW

Zadanie: Określenie wartości rynkowej pojazdu

DANE IDENTYFIKACYJNE POJAZDU

Dane: [O] X-2023

Marka: NISSAN

Rok produkcji: 2013

Model: Micra K13 1.2 MR`10 E5

Wersja: Visia

Nr rejestracyjny: KR 994XE

Rodzaj pojazdu: Samochód osobowy

VIN: MDHFBUK13U0723797

Nr INFO-EKSPERT	025-01998
Data pierwszej rejestracji	2013/12/23
Data ważności badania technicznego	2023/12/09
Data oględzin	2023/10/17
Wskazanie drogomierza	137268 km
Okres eksploatacji pojazdu (13/12/23-23/10/17)	118 mies.
Kolor powłoki lakierowej, (rodzaj lakieru)	Niebieski 2-warstwowy z efektem metalicznym
Dop. masa całkowita	1425 kg
Rodzaj nadwozia	hatchback 5 drzwiowy
Oznaczenie silnika	CR12DE
Jednostka napędowa	z zapłonem iskrowym (wtrysk)
Pojemność / Moc silnika	1198 ccm / 59kW (80KM)
Liczba cylindrów / Układ cylindrów / Liczba zaworów	3 / rzędowy / 12
Rodzaj skrzyni biegów	manualna
Rodzaj napędu	przedni (4x2)

Wartość rynkowa brutto wyżej zidentyfikowanego pojazdu, określona na dzień wykonania opinii wynosi:

18800 PLN w tym VAT (23,0%) 3515,45 PLN

ZAŁĄCZNIKI

- 1 Wycena wartości - druk podstawowy
- 2 Wycena wartości - arkusz kontrolny
- 3 Dokumentacja fotograficzna

POLSKI ZWIĄZEK MOTOROWY
Okręgowy Zespół Działalności Gospodarczej Sp. z o.o.
Biuro Certyfikowanych Rzeczników Techniki Samochodowej
Techniki Ruchu Drogowego, Maszyn i Urządzeń
31-982 Kraków, ul. Bp. Tomickiego 4
tel. 668 563 526 NIP: 516 711 720-04

Wykonawca wyceny : mgr inż. Wojciech Pawlikowski

Właściciel: KASA ROLNICZEGO UBEZPIECZENIA SPOŁECZNEGO ODDZIAŁ REGIONALNY W KRAKOWIE

Adres: ul. BRATYSŁAWSKA 1A, 31-201 KRAKÓW

Zadanie: Określenie wartości rynkowej pojazdu

DANE IDENTYFIKACYJNE POJAZDU

Dane: [O] X-2023

Marka: NISSAN

Rok produkcji: 2013

Model: Micra K13 1.2 MR`10 E5

Wersja: Visia

Nr rejestracyjny: KR 994XE

Rodzaj pojazdu: Samochód osobowy

VIN: MDHFBUK13U0723797

Nr INFO-EKSPERT	025-01998
Data pierwszej rejestracji	2013/12/23
Data ważności badania technicznego	2023/12/09
Data oględzin	2023/10/17
Wskazanie drogomierza	137268 km
Okres eksploatacji pojazdu (13/12/23-23/10/17)	118 mies.
Kolor powłoki lakierowej, (rodzaj lakieru)	Niebieski 2-warstwowy z efektem metalicznym
Dop. masa całkowita	1425 kg
Rodzaj nadwozia	hatchback 5 drzwiowy
Oznaczenie silnika	CR12DE
Jednostka napędowa	z zapłonem iskrowym (wttrysk)
Pojemność / Moc silnika	1198 ccm / 59kW (80KM)
Liczba cylindrów / Układ cylindrów / Liczba zaworów	3 / rzędowy / 12
Rodzaj skrzyni biegów	manualna
Rodzaj napędu	przedni (4x2)

WYPOSAŻENIE STANDARDOWE (2013.08-2013.09)

Lp.	Nazwa elementu wyposażenia	Lp.	Nazwa elementu wyposażenia
1	Immobilizer	10	Szyby przednie regulowane elektrycznie
2	Kolumna kierownicy regulowana	11	Światła z regulacją kąta pochylenia
3	Koło zapasowe dojazdowe	12	Tarcze kół stalowe 14"
4	Kurtyny powietrzne boczne	13	Wspomaganie układu kierowniczego
5	Napinacze pasów bezpieczeństwa z kontrolą naciągu	14	Zaglówki foteli przednich regulowane
6	Poduszka powietrzna kierowcy	15	Zaglówki siedzeń tylnych regulowane
7	Poduszka powietrzna pasażera z możliwością odłączenia	16	Zamek centralny zdalnie sterowany
8	Poduszki powietrzne boczne	17	Zderzaki w kolorze nadwozia
9	System elektronicznej kontroli toru jazdy ESP		
Lp.	Nazwa pakietu / elementu pakietu wyposażenia standardowego		
1	ABS + EBD + system wspomagania nagłego hamowania ABS - system zapobiegający blokowaniu kół System wspomagania nagłego hamowania System dystrybucji siły hamowania elektroniczny EBD		

WYPOSAŻENIE DODATKOWE

Lp.	Nazwa elementu wyposażenia	Wartość [PLN]
1	Lakier metalizowany	717
2	Pakiet Klimatyzacja Radioodtwarzacz CD	2 197

OPIS ZAMONTOWANEGO W POJEŹDZIE OGUMIENIA

Koło	Marka, typ	Bieżnik [mm]	Zużycie [%]
Przednie lewe:	DEBICA 165/70 R14 81T PASSIO TL	5,0	52
Przednie prawe:	DEBICA 165/70 R14 81T PASSIO TL	5,0	52

Tylnie lewe:	DEBICA 165/70 R14 81T	PASSIO TL	5,0	52
Tylnie prawe:	DEBICA 165/70 R14 81T	PASSIO TL	5,0	52

KOREKTY

WARTOŚĆ BAZOWA BRUTTO (125 mies.)	21 600 PLN
KOREKTA ZA WYPOSAŻENIE DODATKOWE	2 914 PLN

Wyposażenie pojazdu powoduje powiększenie wartości pojazdu, gdy jest wyposażeniem ponadstandardowym oraz jest sprawne, czyli zdolne do spełnienia swojej funkcji. Wielkość korekty wartości bazowej, związanej z wyposażeniem dodatkowym pojazdu została określona na podstawie udziału tego wyposażenia w wartości standardowo wyposażonego nowego pojazdu z uwzględnieniem amortyzacji pojazdu i zwiększonej amortyzacji jego wyposażenia.

KOREKTA ZA PIERWSZĄ REJESTRACJĘ	593 PLN
---------------------------------	---------

Korekta uwzględnia wpływ daty pierwszej rejestracji pojazdu (pierwszego dopuszczenia do ruchu po zakupieniu pojazdu nowego) na jego wartość. Przyjmuje się, że pojazd bazowy został zarejestrowany po raz pierwszy 2013/05/15. Pojazd wyceniany został zarejestrowany 7 miesięcy później, zatem jego okres eksploatacji jest krótszy od okresu eksploatacji pojazdu bazowego i stąd wynika dodatnia korekta wartości.

KOREKTA ZA PRZEBIEG	- 438 PLN
---------------------	-----------

Korekta uwzględnia wpływ przebiegu pojazdu na jego wartość. Wartość bazowa (skorygowana o wpływ pierwszej rejestracji) została określona dla przebiegu normatywnego 130 000 km. Zweryfikowany przebieg wycenianego pojazdu jest większy od normatywnego o 7 268 km. Powoduje to zastosowanie korekty wartości w wysokości -1,74%.

KOREKTA ZA OGUMIENIE	- 12 PLN
----------------------	----------

Korekta uwzględnia wpływ stanu ogumienia na wartość pojazdu. Zużycie poszczególnych opon zostało określone z uwzględnieniem zmierzonej wysokości ich bieżnika. Punktem odniesienia jest ogumienie o zużyciu 50%.

KOREKTY RÓŻNE	- 5 893 PLN
---------------	-------------

W tym:	[%]	Wart. [PLN]
Korekta ze względu na serwisowanie pojazdu	5,0	1 233

Zdecydowanie chętniej kupowane są pojazdy o udokumentowanym stanie technicznym, potwierdzonym książką serwisową przeglądów technicznych i napraw. W praktyce użytkowania samochodów w Polsce wykonywanie przeglądów okresowych w sieci serwisowej producenta jest stosowane w początkowym okresie, zwykle nie przekraczającym 5 lat. Brak dokumentacji serwisowej szczególnie w pierwszych latach użytkowania pojazdu może być powodem stosowania korekty ujemnej a regularne wykonywanie przeglądów starszych pojazdów udokumentowane w książce serwisowej lub rachunkami i potwierdzone dobrym stanem technicznym pojazdu korekty dodatniej.

Konieczne naprawy pojazdu	-24,3	-6 000
Konieczność wykonania naprawy wycenianego pojazdu jest podstawą do obniżenia jego wartości w stosunku do wartości pojazdu sprawnego. O wielkości korekty decyduje koszt naprawy przywracającej pojazd do stanu technicznego odpowiedniego do okresu użytkowania pojazdu, jego przebiegu i ogólnego stanu technicznego.		

Pojazd służbowy	-7,0	-1 726
Komplet opon zimowych	2,4	600

KOMENTARZ

Pojazd pochodzi z Polskiej sieci dealerskiej.

Kasa Rolniczego Ubezpieczenia Społecznego Oddział Regionalny w Krakowie jest w posiadaniu pojazdu od początku eksploatacji.

Serwisowany w ASO w okresie gwarancji, po gwarancji poza ASO.

Posiada pełną dokumentację serwisową oraz dwa oryginalne kluczyki.

Numery identyfikacyjne VIN pojazdu odczytane z natury są czytelne, zgodne z dowodem rejestracyjnym, bez widocznych zmian mechanicznych.

Silnik:

Poziom płynów eksploatacyjnych w normie.

Widoczne zabrudzenia eksploatacyjne silnika.

Rozruch oraz praca silnika w warunkach parkingowych w normie.

Podwozie:

Działanie układu hamulcowego w warunkach parkingowych w normie.

Hamulec postojowy sterowany manualnie. Działanie hamulca postojowego w warunkach parkingowych w

normie.

Działanie układu kierowniczego w warunkach parkingowych w normie.

Układ wydechowy - nie stwierdzono wad, uszkodzeń ani niesprawności

Zawieszenie - nie stwierdzono wad, uszkodzeń ani niesprawności

Układ przeniesienia napędu:

Skrzynia biegów manualna 5-cio stopniowa. Działanie skrzyni biegów w warunkach parkingowych w normie.

Układ sprzęgła sprawny.

Napęd przedni 4x2.

Obwód kół za stopów lekkich nie uszkodzone.

Koło tylny prawy uszkodzony.

Nadwozie:

Barwa nadwozia niebieska, lakier 2 - warstwowy metalizowany

Na elementach nadwozia nie stwierdzono wcześniejszych napraw blacharsko-lakierniczych.

Obecne uszkodzenia:

- zderzak przedni wyrwany z mocowań z prawej strony, uszkodzony lakier w części środkowej
- brak przedniej zaślepki haka holowniczego
- tablica rejestracyjna przednia odkształcona
- maska silnika przełamana w przedniej części, uszkodzony lakier
- zarysowania lakieru na drzwiach przednich prawych, drzwiach tylnych prawych, błotniku tylnym prawym
- błotnik tylny prawy deformacja w przedniej środkowej części

Wnętrze:

Deska rozdzielcza, wykładziny podłogi, dachu, drzwi, foteli, komory bagażnika - nie stwierdzono wad, uszkodzeń ani zabrudzeń

Układ klimatyzacji:

Działanie prawidłowe.

Instalacje elektroniczne:

Prawidłowe działanie poszczególnych układów.

Komputer i inne urządzenia pokładowe:

Działanie prawidłowe.

Oświetlenie kompletne i sprawne technicznie.

Wartość rynkowa brutto wyżej zidentyfikowanego pojazdu, określona na dzień wykonania opinii wynosi:



18800 PLN

(słownie: osiemnaście tysięcy osiemset złotych)

w tym VAT (23,0%) 3515,45 PLN

Wartość określono na podstawie:

- notowań wartości rynkowych z bazy pojazdów "Komputerowego Systemu INFO-EKSPERT" na X-2023 zaakceptowanych przez wykonawcę opinii,
- korekt mających wpływ na wartość pojazdu.

mgr inż. Wojciech Pawlikowski

ARKUSZ USTALENIA WARTOŚCI POJAZDU

do wyceny nr: 794/BR/2023

z dnia: 2023/10/17

Wykonawca wyceny : mgr inż. Wojciech Pawlikowski

Właściciel: KASA ROLNICZEGO UBEZPIECZENIA SPOŁECZNEGO ODDZIAŁ REGIONALNY W KRAKOWIE

Adres: ul. BRATYSŁAWSKA 1A, 31-201 KRAKÓW

Zadanie: Określenie wartości rynkowej pojazdu

DANE IDENTYFIKACYJNE POJAZDU

Dane: [O] X-2023

Marka: NISSAN

Rok produkcji: 2013

Model: Micra K13 1.2 MR'10 E5

Wersja: Visia

Nr rejestracyjny: KR 994XE

Rodzaj pojazdu: Samochód osobowy

Nr IE: 025-01998

USTALENIE WARTOŚCI POJAZDU

Ostatnia cena nowego pojazdu: 37 000 PLN brutto na 09/2013

KATALOG WARTOŚCI BAZOWYCH (BRUTTO):

rok	mies.	wart. z katal. [PLN]	wart. zadana [PLN]
2013	05	21600	21600
2012	05	20400	20400
2011	05	19200	19200
2010	05	18100	18100

WARTOŚĆ BAZOWA BRUTTO (125 mies.) 21 600 PLN

Normatywny okres eksploatacji 125 mies.

DATA PIERWSZEJ REJESTRACJI (rok/mies/dn) 2013/12/23

Rzeczywisty okres eksploatacji 118 mies.

KOREKTA ZA PIERWSZĄ REJESTRACJĘ 593 PLN po korekcie: 22 193 PLN

LISTA WYPOSAŻENIA:

Lista wyposażenia na podstawie informacji z bazy danych na okres: 2013.08-2013.09

WYPOSAŻENIE DODATKOWE:

Lp.	Nazwa elementu wyposażenia	wfa	data zam.	wpa	[%]	Wsp.	Wart. [PLN]
1	Lakier metalizowany	0,50			4,86	0,67	717
2	Pakiet	0,25			11,89	0,83	2 197

Klimatyzacja
Radioodtwarzacz CD

KOREKTA ZA WYPOSAŻENIE DODATKOWE 2 914 PLN

KOREKTA ZA WYPOSAŻENIE 2 914 PLN po korekcie: 25 107 PLN

Przebieg normatywny 130 000 km

Przebieg rzeczywisty odczytany 137 268 km

KOREKTA ZA PRZEBIEG - 438 PLN po korekcie: 24 669 PLN

ZASTOSOWANE KOREKTY RÓŻNE:

Opis korekty	[%]	Wart. [PLN]
Korekta ze względu na serwisowanie pojazdu	5,0	1 233
Konieczne naprawy pojazdu	-24,3	-6 000
Pojazd służbowy	-7,0	-1 726
Komplet opon zimowych	2,4	600

KOREKTY RÓŻNE - 5 893 PLN po korekcie: 18 776 PLN

STAN OGUMIENIA:

Oś	Kolo	Cena [PLN]	Zuż. [%]	Bieżn [mm]	Kolo	Cena [PLN]	Zuż. [%]	Bieżn [mm]	Kolo	Cena [PLN]	Zuż. [%]	Bieżn [mm]
Przednia					Lewe:	145	52*	5	Prawe:	145	52*	5
Tylna					Lewe:	145	52*	5	Prawe:	145	52*	5

KOREKTA ZA OGUMIENIE - 12 PLN po korekcie: 18 764 PLN

UWAGI

Podpisując niniejszą opinię rzeczoznawca zastrzega się, że nie bierze odpowiedzialności za ukryte uszkodzenia, wady tworzywa lub montażu badanego obiektu oraz zmiany zaistniałe po dniu badania.

WARTOŚĆ RYNKOWA BRUTTO PO ZAOKRĄGLENIU 18 800 PLN

mgr inż. Wojciech Pawlikowski
 Polski Związek Motorowy
 0.05
 RZECZOZNAWCA

DANE IDENTYFIKACYJNE POJAZDU

Dane: [O] X-2023

Marka: NISSAN

Rok produkcji: 2013

Model: Micra K13 1.2 MR'10 E5

Wersja: Visia

Nr rejestracyjny: KR 994XE

Rodzaj pojazdu: Samochód osobowy

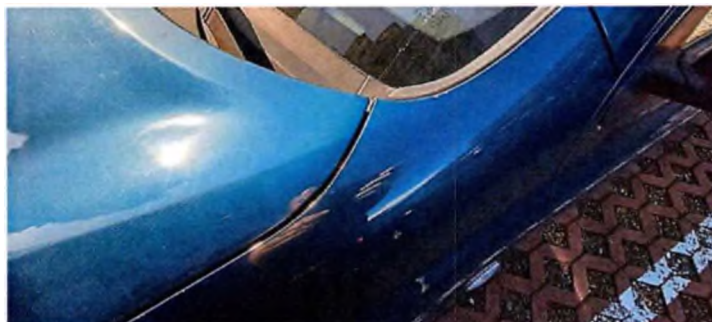

20231017_104246



20231017_104308



20231017_104310



20231017_104311



20231017_104323



20231017_104326



20231017_104329



20231017_104333



20231017_104335



20231017_104337



20231017_104340



20231017_104342



20231017_104343



20231017_104350



20231017_104356



20231017_104401



20231017_104404



20231017_104413



20231017_104415



20231017_104422



20231017_104424

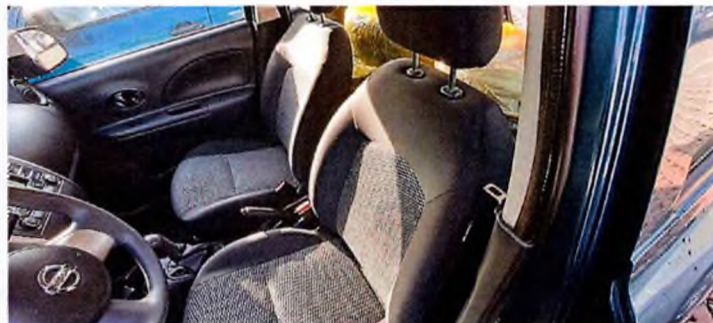

20231017_104425



20231017_104440



20231017_104442



20231017_104507



20231017_104510



20231017_104534



20231017_104536



20231017_104547



20231017_104550



20231017_105051



20231017_105054



POLSKI ZWIĄZEK MOTOROWY

Członek Międzynarodowych Federacji FIA, FIM, AIT, FICC, UEM
Okręgowy Zespół Działalności Gospodarczej Sp. z o.o.
BIURO CERTYFIKOWANYCH RZECZOZNAWCÓW TECHNIKI SAMOCHODOWEJ,
RUCHU DROGOWEGO, MASZYN I URZĄDZEŃ

31-982 Kraków, ul. Bp. Tomickiego 4; tel. 12 422 34 90, 668 563 526; fax 12 425 85 14; e-mail: rzeczoznawcy.krakow@pzm.pl
Oddziały: 28-200 Staszów, ul. Opatowska 63; 25-023 Kielce, ul. Krakowska 32

Wycena numer: 795/BR/2023

z dnia: 2023/10/17

Wykonawca wyceny : mgr inż. Wojciech Pawlikowski

Właściciel: KASA ROLNICZEGO UBEZPIECZENIA SPOŁECZNEGO ODDZIAŁ REGIONALNY W
KRAKOWIE

Adres: ul. BRATYSŁAWSKA 1A, 31-201 KRAKÓW

Zadanie: Określenie wartości rynkowej pojazdu

DANE IDENTYFIKACYJNE POJAZDU

Dane: [O] X-2023

Marka: NISSAN

Rok produkcji: 2013

Model: Micra K13 1.2 MR'10 E5

Wersja: Visia

Nr rejestracyjny: KR 997XE

Rodzaj pojazdu: Samochód osobowy

VIN: MDHFBUK13U0723845

Nr INFO-EKSPERT	025-01998
Data pierwszej rejestracji	2013/12/23
Data ważności badania technicznego	2023/10/26
Data oględzin	2023/10/17
Wskazanie drogomierza	111038 km
Okres eksploatacji pojazdu (13/12/23-23/10/17)	118 mies.
Kolor powłoki lakierowej, (rodzaj lakieru)	Niebieski 2-warstwowy z efektem metalicznym
Dop. masa całkow.	1425 kg
Rodzaj nadwozia	hatchback 5 drzwiowy
Oznaczenie silnika	CR12DE
Jednostka napędowa	z zapłonem iskrowym (wtrysk)
Pojemność / Moc silnika	1198 ccm / 59kW (80KM)
Liczba cylindrów / Układ cylindrów / Liczba zaworów	3 / rzędowy / 12
Rodzaj skrzyni biegów	manualna
Rodzaj napędu	przedni (4x2)

Wartość rynkowa brutto wyżej zidentyfikowanego pojazdu, określona na dzień wykonania opinii wynosi:

22500 PLN w tym VAT (23,0%) **4207,32 PLN**

ZAŁĄCZNIKI

- 1 Wycena wartości - druk podstawowy
- 2 Wycena wartości - arkusz kontrolny
- 3 Dokumentacja fotograficzna

POLSKI ZWIĄZEK MOTOROWY
Okręgowy Zespół Działalności Gospodarczej Sp. z o.o.
Biuro Certyfikowanych Rzeczoznawców Techniki Samochodowej,
Ruchu Drogowego, Maszyn i Urządzeń
Technik: mgr inż. Wojciech Pawlikowski
31-982 Kraków, ul. Bp. Tomickiego 4
Tel. 668 563 526 NIP 676 007 440 0

Wykonawca wyceny : mgr inż. Wojciech Pawlikowski

Właściciel: KASA ROLNICZEGO UBEZPIECZENIA SPOŁECZNEGO ODDZIAŁ REGIONALNY W KRAKOWIE

Adres: ul. BRATYSŁAWSKA 1A, 31-201 KRAKÓW

Zadanie: Określenie wartości rynkowej pojazdu

DANE IDENTYFIKACYJNE POJAZDU

Dane: [O] X-2023

Marka: NISSAN Rok produkcji: 2013

Model: Micra K13 1.2 MR 10 E5

Wersja: Visia

Nr rejestracyjny: KR 997XE

Rodzaj pojazdu: Samochód osobowy

VIN: MDHFBUK13U0723845

Nr INFO-EKSPERT	025-01998
Data pierwszej rejestracji	2013/12/23
Data ważności badania technicznego	2023/10/26
Data oględzin	2023/10/17
Wskazanie drogomierza	111038 km
Okres eksploatacji pojazdu (13/12/23-23/10/17)	118 mies.
Kolor powłoki lakierowej, (rodzaj lakieru)	Niebieski 2-warstwowy z efektem metalicznym
Dop. masa całkow.	1425 kg
Rodzaj nadwozia	hatchback 5 drzwiowy
Oznaczenie silnika	CR12DE
Jednostka napędowa	z zapłonem iskrowym (wtrysk)
Pojemność / Moc silnika	1198 ccm / 59kW (80KM)
Liczba cylindrów / Układ cylindrów / Liczba zaworów	3 / rzędowy / 12
Rodzaj skrzyni biegów	manualna
Rodzaj napędu	przedni (4x2)

WYPOSAŻENIE STANDARDOWE (2013.08-2013.09)

L.p.	Nazwa elementu wyposażenia	L.p.	Nazwa elementu wyposażenia
1	Immobilizer	10	Szyby przednie regulowane elektrycznie
2	Kolumna kierownicy regulowana	11	Światła z regulacją kąta pochylenia
3	Koło zapasowe dojazdowe	12	Tarcze kół stalowe 14"
4	Kurtyny powietrzne boczne	13	Wspomaganie układu kierowniczego
5	Napinacze pasów bezpieczeństwa z kontrolą naciągu	14	Zagłówki foteli przednich regulowane
6	Poduszka powietrzna kierowcy	15	Zagłówki siedzeń tylnych regulowane
7	Poduszka powietrzna pasażera z możliwością odłączenia	16	Zamek centralny zdalnie sterowany
8	Poduszki powietrzne boczne	17	Zderzaki w kolorze nadwozia
9	System elektronicznej kontroli toru jazdy ESP		

L.p. Nazwa pakietu / elementu pakietu wyposażenia standardowego

1	ABS + EBD + system wspomagania nagłego hamowania ABS - system zapobiegający blokowaniu kół System wspomagania nagłego hamowania System dystrybucji siły hamowania elektroniczny EBD
---	--

WYPOSAŻENIE DODATKOWE

L.p.	Nazwa elementu wyposażenia	Wartość [PLN]
1	Lakier metalizowany	77
2	Pakiet Klimatyzacja Radioodtwarzacz CD	2197

OPIS ZAMONTOWANEGO W POJEŹDZIE OGUMIENIA

Koło	Marka, typ	Bieżnik [mm]	Zużycie [%]
Przednie lewe:	KLEBER 165/70 R14 81T DYNA XER HP3 TL	5,0	52
Przednie prawe:	KLEBER 165/70 R14 81T DYNA XER HP3 TL	5,0	52

Tylnie lewe:	KLEBER 165/70 R14 81T	DYNAXER HP3 TL	5,0	52
Tylnie prawe:	KLEBER 165/70 R14 81T	DYNAXER HP3 TL	5,0	52

KOREKTY

WARTOŚĆ BAZOWA BRUTTO (125 mies.)	21 600 PLN
KOREKTA ZA WYPOSAŻENIE DODATKOWE	2 914 PLN

Wyposażenie pojazdu powoduje powiększenie wartości pojazdu, gdy jest wyposażeniem ponadstandardowym oraz jest sprawne, czyli zdolne do spełnienia swojej funkcji. Wielkość korekty wartości bazowej, związanej z wyposażeniem dodatkowym pojazdu została określona na podstawie udziału tego wyposażenia w wartości standardowo wyposażonego nowego pojazdu z uwzględnieniem amortyzacji pojazdu i zwiększonej amortyzacji jego wyposażenia.

KOREKTA ZA PIERWSZĄ REJESTRACJĘ	593 PLN
---------------------------------	---------

Korekta uwzględnia wpływ daty pierwszej rejestracji pojazdu (pierwszego dopuszczenia do ruchu po zakupieniu pojazdu nowego) na jego wartość. Przyjmuje się, że pojazd bazowy został zarejestrowany po raz pierwszy 2013/05/15. Pojazd wyceniany został zarejestrowany 7 miesięcy później, zatem jego okres eksploatacji jest krótszy od okresu eksploatacji pojazdu bazowego i stąd wynika dodatnia korekta wartości.

KOREKTA ZA PRZEBIEG	856 PLN
---------------------	---------

Korekta uwzględnia wpływ przebiegu pojazdu na jego wartość. Wartość bazowa (skorygowana o wpływ pierwszej rejestracji) została określona dla przebiegu normalywnego 130 000 km. Zweryfikowany przebieg wycenianego pojazdu jest mniejszy od normalywnego o - 18 962 km. Powoduje to zastosowanie korekty wartości w wysokości 3,41%.

KOREKTA ZA OGUMIENIE	- 25 PLN
----------------------	----------

Korekta uwzględnia wpływ stanu ogumienia na wartość pojazdu. Zużycie poszczególnych opon zostało określone z uwzględnieniem zmierzonej wysokości ich bieżnika. Punktem odniesienia jest ogumienie o zużyciu 50%.

KOREKTY RÓŻNE	- 3 419 PLN
---------------	-------------

W tym:	[%]	Wart. [PLN]
Korekta ze względu na serwisowanie pojazdu	5,0	1 298
<i>Zdecydowanie chętniej kupowane są pojazdy o udokumentowanym stanie technicznym, potwierdzonym książką serwisową przeglądów technicznych i napraw. W praktyce użytkowania samochodów w Polsce wykonywanie przeglądów okresowych w sieci serwisowej producenta jest stosowane w początkowym okresie, zwykle nie przekraczającym 5 lat. Brak dokumentacji serwisowej szczególnie w pierwszych latach użytkowania pojazdu może być powodem stosowania korekty ujemnej a regularne wykonywanie przeglądów starszych pojazdów udokumentowane w książce serwisowej lub rachunkami i potwierdzone dobrym stanem technicznym pojazdu korekty dodatniej.</i>		
Konieczne naprawy pojazdu	-13,5	-3 500
<i>Konieczność wykonania naprawy wycenianego pojazdu jest podstawą do obniżenia jego wartości w stosunku do wartości pojazdu sprawnego. O wielkości korekty decyduje koszt naprawy przywracającej pojazd do stanu technicznego odpowiedniego do okresu użytkowania pojazdu, jego przebiegu i ogólnego stanu technicznego.</i>		
Pojazd służbowy	-7,0	-1 817
Komplet opon zimowych	2,3	600

KOMENTARZ

Pojazd pochodzi z Polskiej sieci dealerskiej.

Kasa Rolniczego Ubezpieczenia Społecznego Oddział Regionalny w Krakowie jest w posiadaniu pojazdu od początku eksploatacji.

Serwisowany w ASO w okresie gwarancji, po gwarancji poza ASO.

Posiada pełną dokumentację serwisową oraz dwa oryginalne kluczyki.

Numery identyfikacyjne VIN pojazdu odczytane z natury są czytelne, zgodne z dowodem rejestracyjnym, bez widocznych zmian mechanicznych.

Silnik:

Poziom płynów eksploatacyjnych w normie.

Widoczne zabrudzenia eksploatacyjne silnika.

Rozruch oraz praca silnika w warunkach parkingowych w normie.

Podwozie:

Działanie układu hamulcowego w warunkach parkingowych w normie.

Hamulec postojowy sterowany manualnie. Działanie hamulca postojowego w warunkach parkingowych w

normie.

Działanie układu kierowniczego w warunkach parkingowych w normie.

Układ wydechowy - nie stwierdzono wad, uszkodzeń ani niesprawności

Zawieszenie - nie stwierdzono wad, uszkodzeń ani niesprawności

Układ przeniesienia napędu:

Skrzynia biegów manualna 5-cio stopniowa. Działanie skrzyni biegów w warunkach parkingowych w normie.

Układ sprzęgła sprawny.

Napęd przedni 4x2.

Obwód kół za stopów lekkich nie uszkodzone.

Kołpak koła przedni prawy uszkodzony.

Nadwozie:

Barwa nadwozia niebieska, lakier 2 - warstwowy metalizowany

Na elementach nadwozia nie stwierdzono wcześniejszych napraw blacharsko-lakierniczych.

Obecne uszkodzenia:

- zderzak przedni uszkodzony lakier w części lewej
- zderzak tylny uszkodzony lakier w części lewej i środkowej górnej
- maska silnika zarysowania lakieru na całej powierzchni
- błotnik przedni lewy zarysowania lakieru w części górnej
- na wszystkich elementach nadwozia drobne zarysowania lakieru

Wnętrze:

Deska rozdzielcza, wykładziny podłogi, dachu, drzwi, foteli, komory bagażnika - nie stwierdzono wad, uszkodzeń ani zabrudzeń

Układ klimatyzacji:

Działanie prawidłowe.

Instalacje elektroniczne:

Prawidłowe działanie poszczególnych układów.

Komputer i inne urządzenia pokładowe:

Działanie prawidłowe.

Oświetlenie kompletne i sprawne technicznie.

Wartość rynkowa brutto wyżej zidentyfikowanego pojazdu, określona na dzień wykonania opinii wynosi:

22500 PLN

(słownie: dwadzieścia dwa tysiące pięćset złotych)

w tym VAT (23,0%) 4207,32 PLN

Wartość określono na podstawie:

- notowań wartości rynkowych z bazy pojazdów "Komputerowego Systemu INFO-EKSPERT" na X-2023 zaakceptowanych przez wykonawcę opinii,
- korekt mających wpływ na wartość pojazdu.

ARKUSZ USTALENIA WARTOŚCI POJAZDU

do wyceny nr: 795/BR/2023

z dnia: 2023/10/17

Wykonawca wyceny : mgr inż. Wojciech Pawlikowski

Właściciel: KASA ROLNICZEGO UBEZPIECZENIA SPOŁECZNEGO ODDZIAŁ REGIONALNY W KRAKOWIE

Adres: ul. BRATYSŁAWSKA 1A, 31-201 KRAKÓW

Zadanie: Określenie wartości rynkowej pojazdu

DANE IDENTYFIKACYJNE POJAZDU

Dane: [O] X-2023

Marka: NISSAN

Rok produkcji: 2013

Model: Micra K13 1.2 MR`10 E5

Wersja: Visia

Nr rejestracyjny: KR 997XE

Rodzaj pojazdu: Samochód osobowy

Nr IE: 025-01998

USTALENIE WARTOŚCI POJAZDU

Ostatnia cena nowego pojazdu: 37 000 PLN brutto na 09/2013

KATALOG WARTOŚCI BAZOWYCH (BRUTTO):

rok	mies.	wart. z katal. [PLN]	wart. zadana [PLN]
2013	05	21600	21600
2012	05	20400	20400
2011	05	19200	19200
2010	05	18100	18100

WARTOŚĆ BAZOWA BRUTTO (125 mies.) **21 600 PLN**Normatywny okres eksploatacji **125 mies.**DATA PIERWSZEJ REJESTRACJI (rok/mies/dn) **2013/12/23**Rzeczywisty okres eksploatacji **118 mies.**KOREKTA ZA PIERWSZĄ REJESTRACJĘ **593 PLN po korekcie: 22 193 PLN****LISTA WYPOSAŻENIA:**

Lista wyposażenia na podstawie informacji z bazy danych na okres: 2013.08-2013.09

WYPOSAŻENIE DODATKOWE:

Lp.	Nazwa elementu wyposażenia	wta	data zam.	wpa	[%]	Wsp.	Wart. [PLN]
1	Lakier metalizowany	0,50			4,86	0,67	717
2	Pakiet	0,25			11,89	0,83	2 197

Klimatyzacja
Radioodtwarzacz CDKOREKTA ZA WYPOSAŻENIE DODATKOWE **2 914 PLN**KOREKTA ZA WYPOSAŻENIE **2 914 PLN po korekcie: 25 107 PLN**Przebieg normatywny **130 000 km**Przebieg rzeczywisty odczytany **111 038 km**KOREKTA ZA PRZEBIEG **856 PLN po korekcie: 25 963 PLN****ZASTOSOWANE KOREKTY RÓŻNE:**

Opis korekty	[%]	Wart. [PLN]
Korekta ze względu na serwisowanie pojazdu	5,0	1 298
Konieczne naprawy pojazdu	-13,5	-3 500
Pojazd służbowy	-7,0	-1 817
Komplet opon zimowych	2,3	600
KOREKTY RÓŻNE		- 3 419 PLN po korekcie: 22 544 PLN

STAN OGUMIENIA:

Oś	Koło	Cena [PLN]	Zuż. [%]	Bieżn [mm]	Koło	Cena [PLN]	Zuż. [%]	Bieżn [mm]	Koło	Cena [PLN]	Zuż. [%]	Bieżn [mm]	Koło	Cena [PLN]	Zuż. [%]	Bieżn [mm]
Przednia					Lewe:	317	52*	5					Prawe:	317	52*	5
Tylna					Lewe:	317	52*	5					Prawe:	317	52*	5

KOREKTA ZA OGUMIENIE - 25 PLN *po korekcie:* 22 519 PLN**UWAGI**

Podpisując niniejszą opinię rzeczoznawca zastrzega się, że nie bierze odpowiedzialności za ukryte uszkodzenia, wady tworzywa lub montażu badanego obiektu oraz zmiany zaistniałe po dniu badania.

WARTOŚĆ RYNKOWA BRUTTO PO ZAOKRĄGLENIU 22 500 PLN

mgr inż. Wojciech Pawlikowski
518 28 41 41
518 28 41 41

• DOKUMENTACJA FOTOGRAFICZNA

do wyceny nr: 795/BR/2023

BIURO ZWIĄZU MOTOROWY
Ciepłota, Szczęście, Miłość, Wiedza

z dnia: 2023/10/17

DANE IDENTYFIKACYJNE POJAZDU

Techn: 1000cm³ Benzyna 1000cm³
1000cm³ Benzyna 1000cm³

Dane: [O] X-2023

Marka: NISSAN

Model: Micra K13 1.2 MR'10 E5

Wersja: Visia

Rodzaj pojazdu: Samochód osobowy

Tel 66 565 516 NIP: 662-730-01

Rok produkcji: 2013

Nr rejestracyjny: KR 997XE



20231017_103323



20231017_103325



20231017_103328



20231017_103333



20231017_103342



20231017_103345



20231017_103355



20231017_103358

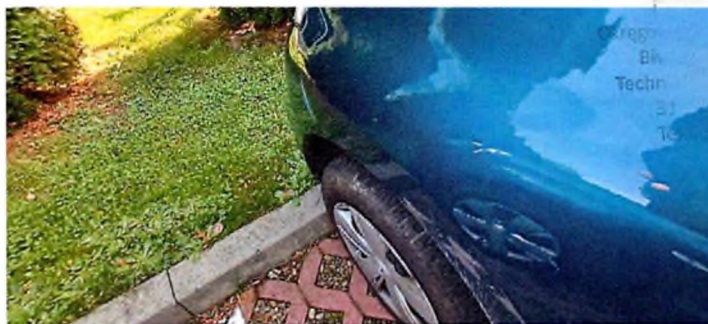

20231017_103425



20231017_103508



20231017_103513



20231017_103514



20231017_103516



20231017_103536



20231017_103540



20231017_103601



20231017_103603



20231017_103621



20231017_103637



20231017_103639



20231017_103650

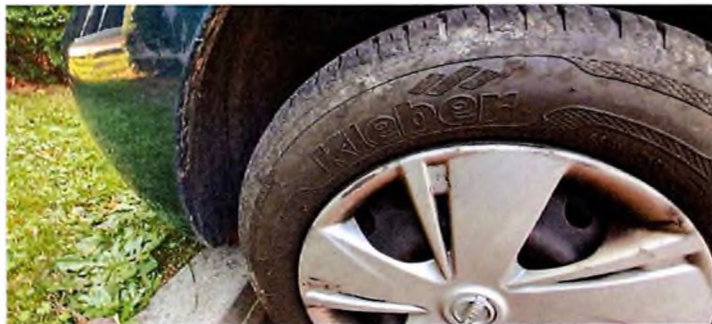

20231017_103655

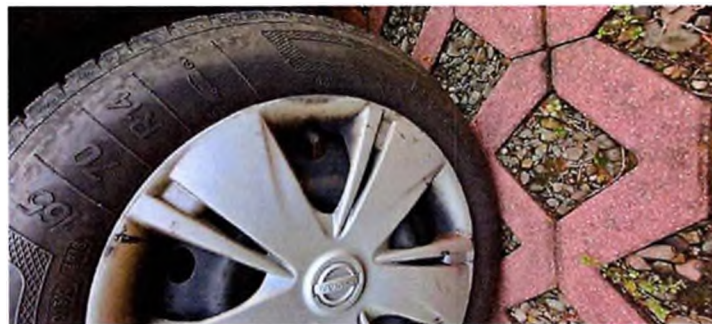

20231017_103701

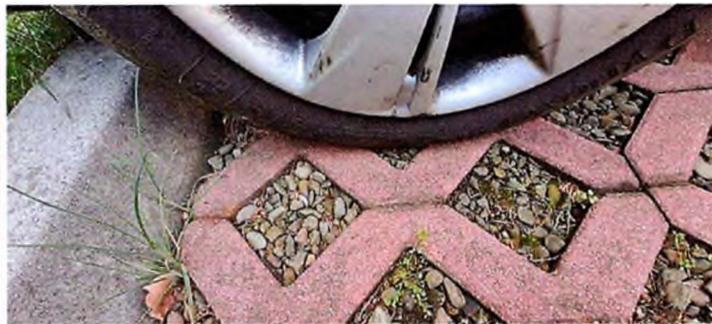

20231017_103706



20231017_103742



20231017_103755

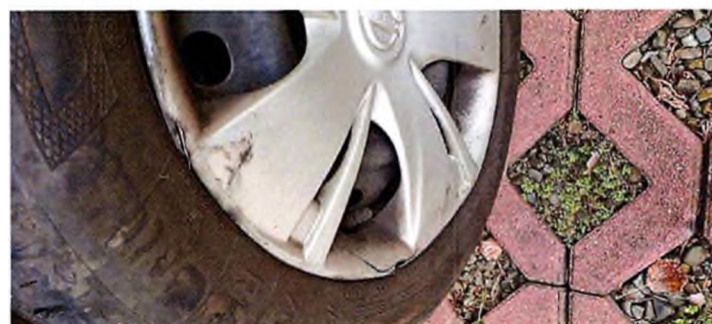

20231017_103955



20231017_104135



Stowarzyszenie
Certyfikowanych Rzeczoznawców
Samochodowej i Kuchni Drogowego
2 Kraków, ul. Bp. Tomickiego 4
8 563 526 NIP: 676 037-78-04

20231017_104246



POLSKI ZWIĄZEK MOTOROWY

Członek Międzynarodowych Federacji FIA, FIM, AIT, FICC, UEM
Okręgowy Zespół Działalności Gospodarczej Sp. z o.o.
BIURO CERTYFIKOWANYCH RZECZOZNAWCÓW TECHNIKI SAMOCHODOWEJ,
RUCHU DROGOWEGO, MASZYN I URZĄDZEŃ

31-982 Kraków, ul. Bp. Tomickiego 4; tel. 12 422 34 90, 668 563 526; fax 12 425 85 14; e-mail: rzeczoznawcy.krakow@pzm.pl
Oddziały: 28-200 Staszów, ul. Opatowska 63; 25-023 Kielce, ul. Krakowska 32

Wycena numer: 796/BR/2023

z dnia: 2023/10/17

Wykonawca wyceny : mgr inż. Wojciech Pawlikowski

Właściciel: KASA ROLNICZEGO UBEZPIECZENIA SPOŁECZNEGO ODDZIAŁ REGIONALNY W
KRAKOWIE

Adres: ul. BRATYSŁAWSKA 1A, 31-201 KRAKÓW

Zadanie: Określenie wartości rynkowej pojazdu

DANE IDENTYFIKACYJNE POJAZDU

Dane: [O] X-2023

Marka: NISSAN

Rok produkcji: 2015

Model: Micra MR`13 E6

Wersja: Visia

Nr rejestracyjny: KR 8J578

Rodzaj pojazdu: Samochód osobowy

VIN: MFHFBUK13U0830660

Nr INFO-EKSPERT	025-02463
Data pierwszej rejestracji	2015/09/15
Data ważności badania technicznego	2024/09/21
Data oględzin	2023/10/17
Wskazanie drogomierza	167246 km
Okres eksploatacji pojazdu (15/09/15-23/10/17)	97 mies.
Kolor powłoki lakierowej, (rodzaj lakieru)	Biały 2-warstwowy z efektem metalicznym
Dop. masa całkow.	1425 kg
Rodzaj nadwozia	hatchback 5 drzwiowy
Oznaczenie silnika	HR12DE
Jednostka napędowa	z zapłonem iskrowym (wtrysk)
Pojemność / Moc silnika	1198 ccm / 59kW (80KM)
Liczba cylindrów / Układ cylindrów / Liczba zaworów	3 / rzędowy / 12
Rodzaj skrzyni biegów	manualna
Rodzaj napędu	przedni (4x2)

Wartość rynkowa brutto wyżej zidentyfikowanego pojazdu, określona na dzień wykonania opinii wynosi:

24800 PLN w tym VAT (23,0%) **4637,40 PLN**

ZAŁĄCZNIKI

- 1 Wycena wartości - druk podstawowy
- 2 Wycena wartości - arkusz kontrolny
- 3 Dokumentacja fotograficzna

POLSKI ZWIĄZEK MOTOROWY
Okręgowy Zespół Działalności Gospodarczej Sp. z o.o.
Biuro Certyfikowanych Rzeczoznawców Techniki Samochodowej,
Ruchu Drogowego, Maszyn i Urządzeń
ul. Bp. Tomickiego 4, 31-982 Kraków
NIP: 000 007 78 04

Wykonawcą wyceny : mgr inż. Wojciech Pawlikowski

Właściciel: KASA ROLNICZEGO UBEZPIECZENIA SPOŁECZNEGO ODDZIAŁ REGIONALNY W KRAKOWIE

Adres: ul. BRATYSŁAWSKA 1A, 31-201 KRAKÓW

Zadanie: Określenie wartości rynkowej pojazdu

DANE IDENTYFIKACYJNE POJAZDU

Dane: [O] X-2023

Marka: NISSAN

Rok produkcji: 2015

Model: Micra MR`13 E6

Wersja: Visia

Nr rejestracyjny: KR 8J578

Rodzaj pojazdu: Samochód osobowy

VIN: MFHFBUK13U0830660

Nr INFO-EKSPERT	025-02463
Data pierwszej rejestracji	2015/09/15
Data ważności badania technicznego	2024/09/21
Data oględzin	2023/10/17
Wskazanie drogomierza	167246 km
Okres eksploatacji pojazdu (15/09/15-23/10/17)	97 mies.
Kolor powłoki lakierowej, (rodzaj lakieru)	Biały 2-warstwowy z efektem metalicznym
Dop. masa całkow.	1425 kg
Rodzaj nadwozia	hatchback 5 drzwiowy
Oznaczenie silnika	HR12DE
Jednostka napędowa	z zapłonem iskrowym (wtrysk)
Pojemność / Moc silnika	1198 ccm / 59kW (80KM)
Liczba cylindrów / Układ cylindrów / Liczba zaworów	3 / rzędowy / 12
Rodzaj skrzyni biegów	manualna
Rodzaj napędu	przedni (4x2)

WYPOSAŻENIE STANDARDOWE (2015.09-2015.12)

L.p.	Nazwa elementu wyposażenia	L.p.	Nazwa elementu wyposażenia
1	Gniazdo 12V	9	Sygnalizacja niezapiętego pasa bezpieczeństwa kierowcy
2	Kolumna kierownicy regulowana	10	System elektronicznej kontroli toru jazdy ESP
3	Koło zapasowe dojazdowe	11	Szyby przednie regulowane elektrycznie
4	Kurtyny powietrzne boczne	12	Wspomaganie układu kierowniczego
5	Mocowanie fotelika dziecięcego ISOFIX	13	Zabezpieczenie drzwi tylnych przed otwarciem od wewnątrz
6	Poduszka powietrzna kierowcy	14	Zamek centralny zdalnie sterowany
7	Poduszka powietrzna pasażera	15	Zderzaki w kolorze nadwozia
8	Poduszki powietrzne boczne		
L.p.	Nazwa pakietu / elementu pakietu wyposażenia standardowego		
1	ABS + system wspomagania nagłego hamowania ABS - system zapobiegający blokowaniu kół System wspomagania nagłego hamowania		
2	Zagłówki przednie i tylne 4 szt. Zagłówki siedzeń tylnych 2 szt. Zagłówki foteli przednich		

WYPOSAŻENIE DODATKOWE

L.p.	Nazwa elementu wyposażenia	Wartość [PLN]
1	Lakier metalizowany	1 064
2	Pakiet Comfort Klimatyzacja Radioodtwarzacz CD Złącze "USB" System Bluetooth	2 971

OPIS ZAMONTOWANEGO W POJEŹDZIE OGUMIENIA

Koło	Marka, typ	Bieżnik [mm]	Zużycie [%]
Przednie lewe:	HANKOOK 165/70 R14 81T K 435 KINERGY ECO2 TL	5,0	52
Przednie prawe:	HANKOOK 165/70 R14 81T K 435 KINERGY ECO2 TL	5,0	52
Tylne lewe:	HANKOOK 165/70 R14 81T K 435 KINERGY ECO2 TL	5,0	52
Tylne prawe:	HANKOOK 165/70 R14 81T K 435 KINERGY ECO2 TL	5,0	52

KOREKTY

WARTOŚĆ BAZOWA BRUTTO (101 mies.)	26 700 PLN
KOREKTA ZA WYPOSAŻENIE DODATKOWE	4 035 PLN

Wyposażenie pojazdu powoduje powiększenie wartości pojazdu, gdy jest wyposażeniem ponadstandardowym oraz jest sprawne, czyli zdolne do spełnienia swojej funkcji. Wielkość korekty wartości bazowej, związanej z wyposażeniem dodatkowym pojazdu została określona na podstawie udziału tego wyposażenia w wartości standardowo wyposażonego nowego pojazdu z uwzględnieniem amortyzacji pojazdu i zwiększonej amortyzacji jego wyposażenia.

KOREKTA ZA PIERWSZĄ REJESTRACJĘ	425 PLN
---------------------------------	---------

Korekta uwzględnia wpływ daty pierwszej rejestracji pojazdu (pierwszego dopuszczenia do ruchu po zakupieniu pojazdu nowego) na jego wartość. Przyjmuje się, że pojazd bazowy został zarejestrowany po raz pierwszy 2015/05/15. Pojazd wyceniany został zarejestrowany 4 miesiące później, zatem jego okres eksploatacji jest krótszy od okresu eksploatacji pojazdu bazowego i stąd wynika dodatnia korekta wartości.

KOREKTA ZA PRZEBIEG	- 4 356 PLN
---------------------	-------------

Korekta uwzględnia wpływ przebiegu pojazdu na jego wartość. Wartość bazowa (skorygowana o wpływ pierwszej rejestracji) została określona dla przebiegu normalnego 109 000 km. Zweryfikowany przebieg wycenianego pojazdu jest większy od normalnego o 58 246 km. Powoduje to zastosowanie korekty wartości w wysokości -13,98%.

KOREKTA ZA OGUMIENIE	- 19 PLN
----------------------	----------

Korekta uwzględnia wpływ stanu ogumienia na wartość pojazdu. Zużycie poszczególnych opon zostało określone z uwzględnieniem zmierzonej wysokości ich bieżnika. Punktem odniesienia jest ogumienie o zużyciu 50%.

KOREKTY RÓŻNE	- 1 936 PLN
---------------	-------------

W tym:	[%]	Wart. [PLN]
Korekta ze względu na serwisowanie pojazdu	5,0	1 340
<i>Zdecydowanie chętniej kupowane są pojazdy o udokumentowanym stanie technicznym, potwierdzonym książką serwisową przeglądów technicznych i napraw. W praktyce użytkowania samochodów w Polsce wykonywanie przeglądów okresowych w sieci serwisowej producenta jest stosowane w początkowym okresie, zwykle nie przekraczającym 5 lat. Brak dokumentacji serwisowej szczególnie w pierwszych latach użytkowania pojazdu może być powodem stosowania korekty ujemnej a regularne wykonywanie przeglądów starszych pojazdów udokumentowane w książce serwisowej lub rachunkami i potwierdzone dobrym stanem technicznym pojazdu korekty dodatnie.</i>		
Konieczne naprawy pojazdu	-7,5	-2 000
<i>Konieczność wykonania naprawy wycenianego pojazdu jest podstawą do obniżenia jego wartości w stosunku do wartości pojazdu sprawnego. O wielkości korekty decyduje koszt naprawy przywracającej pojazd do stanu technicznego odpowiedniego do okresu użytkowania pojazdu, jego przebiegu i ogólnego stanu technicznego.</i>		
Pojazd służbowy	-7,0	-1 876
Komplet opon zimowych	2,2	600

KOMENTARZ

Pojazd pochodzi z Polskiej sieci dealerskiej.

Kasa Rolniczego Ubezpieczenia Społecznego Oddział Regionalny w Krakowie jest w posiadaniu pojazdu od początku eksploatacji.

Serwisowany w ASO w okresie gwarancji, po gwarancji poza ASO.

Posiada pełną dokumentację serwisową oraz dwa oryginalne kluczyki.

Numery identyfikacyjne VIN pojazdu odczytane z natury są czytelne, zgodne z dowodem rejestracyjnym, bez widocznych zmian mechanicznych.

Silnik:

Poziom płynów eksploatacyjnych w normie.

Widoczne zabrudzenia eksploatacyjne silnika.

Rozruch oraz praca silnika w warunkach parkingowych w normie.

Wycieków nie stwierdzono.

Podwozie:

Działanie układu hamulcowego w warunkach parkingowych w normie.

Hamulec postojowy sterowany manualnie. Działanie hamulca postojowego w warunkach parkingowych w normie.

Działanie układu kierowniczego w warunkach parkingowych w normie.

Układ wydechowy - nie stwierdzono wad, uszkodzeń ani niesprawności

Zawieszenie - nie stwierdzono wad, uszkodzeń ani niesprawności

Układ przeniesienia napędu:

Skrzynia biegów manualna 5-cio stopniowa. Działanie skrzyni biegów w warunkach parkingowych w normie.

Układ sprzęgła sprawny.

Napęd przedni 4x2.

Obręcze kół za stopów lekkich nie uszkodzone.

Nadwozie:

Barwa nadwozia niebieska, lakier 2 - warstwowy metalizowany

Na elementach nadwozia nie stwierdzono wcześniejszych napraw blacharsko-lakierniczych.

Obecne uszkodzenia:

- zderzak przedni uszkodzenie lakieru z lewej i prawej strony
- zderzak tylny uszkodzenia lakieru w części górnej
- ramiona wycieraczek przednich złuszczone lakier
- drzwi przednie lewe deformacja punktowa

Wnętrze:

Deska rozdzielcza, wykładziny podłogi, dachu, drzwi, foteli, komory bagażnika - nie stwierdzono wad, uszkodzeń ani zabrudzeń

Uwaga: fotel kierowcy wygniezione siedzisko, zabrudzony

Układ klimatyzacji:

Działanie prawidłowe.

Instalacje elektroniczne:

Prawidłowe działanie poszczególnych układów.

Komputer i inne urządzenia pokładowe:

Działanie prawidłowe.

Oświetlenie kompletne i sprawne technicznie.

Wartość rynkowa brutto wyżej zidentyfikowanego pojazdu, określona na dzień wykonania opinii wynosi:

24800 PLN

(słownie: dwadzieścia cztery tysiące osiemset złotych)

w tym VAT (23,0%) 4637,40 PLN

Wartość określono na podstawie:

- notowań wartości rynkowych z bazy pojazdów "Komputerowego Systemu INFO-EKSPERT" na X-2023 zaakceptowanych przez wykonawcę opinii,
- korekt mających wpływ na wartość pojazdu.

ARKUSZ USTALENIA WARTOŚCI POJAZDU

do wyceny nr: 796/BR/2023

z dnia: 2023/10/17

Wykonawca wyceny : mgr inż. Wojciech Pawlikowski

Właściciel: KASA ROLNICZEGO UBEZPIECZENIA SPOŁECZNEGO ODDZIAŁ REGIONALNY W KRAKOWIE

Adres: ul. BRATYSŁAWSKA 1A, 31-201 KRAKÓW

Zadanie: Określenie wartości rynkowej pojazdu

DANE IDENTYFIKACYJNE POJAZDU

Dane: [O] X-2023

Marka: NISSAN

Rok produkcji: 2015

Model: Micra MR`13 E6

Wersja: Visia

Nr rejestracyjny: KR 8J578

Rodzaj pojazdu: Samochód osobowy

Nr IE: 025-02463

USTALENIE WARTOŚCI POJAZDU

Ostatnia cena nowego pojazdu: 33 600 PLN brutto na 04/2017

KATALOG WARTOŚCI BAZOWYCH (BRUTTO):

rok	mies.	wart. z katal. [PLN]	wart. zadana [PLN]
2017	05	30200	30200
2016	05	28400	28400
2015	05	26700	26700

WARTOŚĆ BAZOWA BRUTTO (101 mies.) 26 700 PLN

Normatywny okres eksploatacji 101 mies.

DATA PIERWSZEJ REJESTRACJI (rok/mies/dn) 2015/09/15

Rzeczywisty okres eksploatacji 97 mies.

KOREKTA ZA PIERWSZĄ REJESTRACJĘ 425 PLN *po korekcie:* 27 125 PLN**LISTA WYPOSAŻENIA:**

Lista wyposażenia na podstawie informacji z bazy danych na okres: 2015.09-2015.12

WYPOSAŻENIE DODATKOWE:

Lp.	Nazwa elementu wyposażenia	wta	data zam.	wpa	[%]	Wsp.	Wart. [PLN]
1	Lakier metalizowany	0,50			5,81	0,68	1 064
2	Pakiet Comfort	0,25			13,08	0,84	2 971
	Klimatyzacja						
	Radioodtwarzacz CD						
	Złącze "USB"						
	Sytem Bluetooth						

KOREKTA ZA WYPOSAŻENIE DODATKOWE 4 035 PLN

KOREKTA ZA WYPOSAŻENIE 4 035 PLN *po korekcie:* 31 160 PLN

Przebieg normatywny 109 000 km

Przebieg rzeczywisty odczytany 167 246 km

KOREKTA ZA PRZEBIEG - 4 356 PLN *po korekcie:* 26 804 PLN**ZASTOSOWANE KOREKTY RÓŻNE:**

Opis korekty	[%]	Wart. [PLN]
Korekta ze względu na serwisowanie pojazdu	5,0	1 340
Konieczne naprawy pojazdu	-7,5	-2 000
Pojazd służbowy	-7,0	-1 876
Komplet opon zimowych	2,2	600

KOREKTY RÓŻNE - 1 936 PLN *po korekcie:* 24 868 PLN

STAN OGUMIENIA:

Oś	Kolo	Cena Zuż. Bieżn			Kolo	Cena Zuż. Bieżn			Kolo	Cena Zuż. Bieżn			Kolo	Cena Zuż. Bieżn		
		[PLN]	[%]	[mm]		[PLN]	[%]	[mm]		[PLN]	[%]	[mm]		[PLN]	[%]	[mm]
Przednia					Lewe:	243	52*	5					Prawe:	243	52*	5
Tylna					Lewe:	243	52*	5					Prawe:	243	52*	5

KOREKTA ZA OGUMIENIE - 19 PLN po korekcie: **24 849 PLN**

UWAGI

Podpisując niniejszą opinię rzeczoznawca zastrzega się, że nie bierze odpowiedzialności za ukryte uszkodzenia, wady tworzywa lub montażu badanego obiektu oraz zmiany zaistniałe po dniu badania.

WARTOŚĆ RYNKOWA BRUTTO PO ZAOKRĄGLENIU **24 800 PLN**

mgr inż. Wojciech Pawlikowski
 Okręgowy Związek Zawodowy Inżynierów Techników

DOKUMENTACJA FOTOGRAFICZNA

do wyceny nr: 796/BR/2023

POLSKI ZWIĄZEK MOTOROWY
Dokładny Związek Techniczny i Ekspertowy S.A.
Biuro Centralne: ul. Rynek 10, 00-914 Warszawa
Techniki Samochodowej i Ruchu Drogowego
ul. 922 Kilińskiego 4
tel. 663 563 526 NIP: 679 027 99-04

z dnia: 2023/10/17

DANE IDENTYFIKACYJNE POJAZDU

Dane: [O] X-2023

Marka: NISSAN

Rok produkcji: 2015

Model: Micra MR`13 E6

Wersja: Visia

Nr rejestracyjny: KR 8J578

Rodzaj pojazdu: Samochód osobowy



20231017_102405



20231017_102411



20231017_102427



20231017_102433



20231017_102444



20231017_102507



20231017_102512



20231017_102541



20231017_102543



20231017_102601



20231017_102603



20231017_102651



20231017_102653



20231017_102702



20231017_102718



20231017_102720



20231017_102741



20231017_102746



20231017_102821



20231017_102824



20231017_102919



20231017_102927



20231017_102948



20231017_102950



20231017_103244



20231017_103311