

Rynek owoców i warzyw świeżych

Nr 15/2022

21 kwietnia 2022r.

NOTOWANIA W DNIACH: 11.04.2022 – 20.04.2022 r.



Ceny skupu netto w zakładach przetwórczych i chłodniach zbierane 19 IV-2022 r. (zł/kg)

Województwa	Jabłko przemysłowe	Cebula biała obrana	Cebula w łusce	Marchew na plastry	Marchew na kostkę	Kapusta biała
dolnośląskie						
kujawsko-pomor.						
kujawsko-pomor.	0,63z-0,65z	1,38z	0,47z			
kujawsko-pomor.				0,50z	0,42z	
kujawsko-pomor.					0,42z	0,99z
łubelskie				0,51z	0,43z	
łubelskie	0,55-0,65z	1,36z	0,46z			
łubelskie						
łubelskie				0,52z		0,98z
łubuskie						
łódzkie	0,64z	1,37z	0,46z			
łódzkie						
małopolskie						
mazowieckie	0,64z					
mazowieckie						
podkarpackie				0,52z	0,43z	
podkarpackie						
podlaskie						0,98z
podlaskie	0,54-0,64z					
śląskie						
świętokrzyskie						
wielkopolskie		1,36z	0,47z			0,98z
wielkopolskie						
zachodnio-pomor.						
średnio	0,54-0,64z	1,37z	0,47z	0,51z	0,43z	0,98z
tydzień temu	0,54-0,64z	1,37z	0,47z	0,51z	0,43z	0,98z
rok temu	0,61z	1,00z	-	0,51z	0,34	0,33

l/ cena loco zakł., k/kontrakcja, kl I/klasa I, kl II/klasa II, extra/klasa ekstra, m/"mokry" przemysłs/ "suchy" przemysłW/Węgielka

Województwa	Pietruszka	Buraki	Pory
dolnośląskie			
kujawsko-pomor.		0,56z	
kujawsko-pomor.			
kujawsko-pomor.		0,56z	1,45z
kujawsko-pomor.	0,87z		
łubelskie			1,47z
łubelskie	0,87z		
łubelskie	0,86z		
łubelskie			
łubuskie			
łódzkie		0,55z	
łódzkie	0,87z		
małopolskie			
mazowieckie			
mazowieckie			
podkarpackie			
podkarpackie			
podlaskie			1,46z
podlaskie			
śląskie			
świętokrzyskie			
wielkopolskie			
wielkopolskie	0,87z		
zachodnio-pomor.		0,55z	
średnio	0,87z	0,55z	1,47z
tydzień temu	0,87z	0,55z	1,47z
rok temu	-	-	-

Rynek owoców i warzyw świeżych

Ceny skupu netto warzyw i owoców w spółdzielniach ogrodniczych zbierane 19 IV 2022 r.									
Woje wództwo	Buraki ćwiklowe	Cebula	Czosnek/główka	Fasola biała jednolita	Fasola Jaś karłowy	Fasola Jaś tyczny	Ziemniaki	Kapusta biała	Kapusta czerwona
lubelskie	1,65		1,20	7,70	7,90			1,60	
łódzkie									
łódzkie	1,55	1,26	1,15				0,90	1,70	2,70
małopol.	1,89	1,37	1,22	7,62	8,00	16,19	0,98	1,79	2,63
małopol.									
maopól.									
małopol.	1,50	1,30						1,40	1,80
małopol.	1,55	1,38	1,25					1,55	2,75
mazowiec.									
mazowiec.	1,40	1,25					0,75	1,75	2,80
podkarp.	1,90	1,15	1,00		6,90	20,95	0,75	1,00	2,30
podkarp.	1,35	1,25					0,60	1,45	
Cena średnia	1,60	1,28	1,16	7,66	7,60	18,57	0,80	1,53	2,50
tydzień temu	1,60	1,28	1,16	7,66	7,60	18,57	0,80	1,53	2,50
<i>rok temu</i>	<i>0,69</i>	<i>0,83</i>	<i>1,16</i>	-	-	-	<i>0,33</i>	<i>0,86</i>	<i>1,03</i>
Woje wództwo	Kapusta pekińska	Kapusta włoska	Kiszona kapusta	Kiszzone ogórki	Marchew	Pieczarki	Pietruszka	Pory	Selery
lubelskie					1,10		3,30		2,45
lubelskie	4,80a		2,75	5,69	1,20	7,80	3,10	1,20 a	2,40
łódzkie									
łódzkie									
łódzkie									
małopol.	4,68 a	5,19 a	2,80	6,00	1,37	7,00	3,30	1,40 a	2,50
małopol.									
maopól.									
małopol.					1,10		3,20		2,55
małopol.					1,25	8,00	3,45		2,58
mazowiec.									
mazowiec.									
podkarp.	5,00 a	6,00 a	2,60	5,20	1,20	7,30	3,28	1,20 a	2,20
podkarp.			2,85	5,80	1,10	7,45			2,60
Cena średnia	4,83 a	5,60 a	2,75	5,67	1,19	7,51	3,27	1,30 a	2,47
tydzień temu	4,83 a	5,60 a	2,75	5,67	1,19	7,51	3,27	1,30 a	2,47
<i>rok temu</i>	<i>4,48 (4,20/a)</i>	-	2,69	4,67	1,29	6,05	4,08	5,20(2,50/a)	1,38

Woje wództwo	Gruszki	Jablka deserowe	Idared	Jonagold	Szampion	Golden Delicious	Lobo	Mutsu	Jablka przemysłowe
lubelskie	4,50	1,00-1,20	1,00			1,20			0,53
łódzkie									
łódzkie									
łódzkie	4,45	1,00-1,40	1,10	1,25	1,26	1,40	1,35	1,30	0,52
małopol.	3,80								0,53
małopol.		1,20							
małopol.									
małopol.									
małopolskie	4,35	1,00-1,40	1,00	1,25	1,28	1,40	1,25		0,52
mazowiec.		1,15-1,45	1,15	1,26	1,15-1,26	1,30-1,55	1,25	1,28	0,48
mazowiec.	4,45	1,00-1,35	1,00	1,20-1,30	1,25	1,35		1,33	0,50
podkarp.	3,50	1,20							
podkarp.	4,35	1,20-1,30	1,20	1,20-1,30		1,30	1,28	1,30	0,51
Cena średnia	4,20	1,23	1,08	1,29	1,24	1,37	1,28	1,30	0,51
tydzień temu	4,20	1,23	1,08	1,29	1,24	1,37	1,28	1,30	0,51
<i>rok temu</i>	<i>2,99</i>	<i>1,44</i>	<i>1,05</i>	<i>1,39</i>	<i>1,38</i>	<i>1,68</i>	<i>1,66</i>	<i>1,40</i>	<i>0,47</i>

Źródło: IERiGŻ, Zakład Ekonomiki Gospodarstw Rolnych i Ogrodniczych

II. Średnie tygodniowe ceny producenta wybranych owoców i warzyw świeżych w zł/kg
11.04. – 17.04.2022 (15 tydzień)

Województwo/Towar	Mazowieckie			Świętokrzyskie			Wielkopolskie		
	11.10 - 17.04.2022r. cena w zł/kg (szt*)	04.10 - 10.04.2022r. cena w zł/kg (szt*)	tygodniowa zmiana ceny w %	11.10 - 17.04.2022r. cena w zł/kg (szt*)	04.10 - 10.04.2022r. cena w zł/kg (szt*)	tygodniowa zmiana ceny w %	11.10 - 17.04.2022r. cena w zł/kg (szt*)	04.10 - 10.04.2022r. cena w zł/kg (szt*)	tygodniowa zmiana ceny w %
Jabłka (op.5-20 kg) Golden delicious (70/80mm)	0,75	0,75	0,0	--	--	--	--	--	--
Jabłka (op.5-20 kg) Jonagold+Jonagored (70/80mm)	0,80	0,80	0,0	--	--	--	--	--	--
Jabłka (op.5-20 kg) Idared (70/80mm)	0,80	0,80	0,0	--	--	--	--	--	--
Jabłka (op.5-20 kg) Champion (70/80mm)	0,80	0,80	0,0	--	--	--	--	--	--
Jabłka (op.5-20 kg) Boskoop (70/80mm)	2,50	2,60	-3,8	1,30	1,30	0,0	--	--	--
Jabłka (op.5-20 kg) Gala (65/70mm)	--	--	--	--	--	--	--	--	--
Gruszki (op.5-20 kg) Lukaszówka (65/70 mm)	2,00	2,00	0,0	2,60	2,60	0,0	--	--	--
Cebula żółta 40-80 mm; op.5-25 kg	--	--	--	--	--	--	--	--	--
Cebula biała 40-80 mm op.5-25 kg	1,15	1,10	4,5	1,10	1,10	0,0	1,15	1,09	5,2
Marchew wszystkie odmiany pakowane luzem	1,00	1,00	0,0	1,10	1,10	0,0	1,37	1,32	4,0
Pietruszka korzeń op. 10 kg	--	--	--	2,00	2,00	0,0	4,00	3,59	11,4
Pomidory, typ okrągły; op. 5-6-kg	--	--	--	--	--	--	--	--	--
Ogórki, typ gładkie; op. 5-6 kg	--	--	--	9,00	8,75	2,9	7,16	7,00	--
Seler	--	--	--	2,20	2,20	0,0	2,82	2,30	22,8
Salata masłowa za główkę	--	--	--	2,75	3,00	-8,3	--	--	--
Szparagi biało/fioletowe >16mm	--	--	--	--	--	--	--	--	--
Burak ćwikłowy op. 10-15 kg	--	--	--	1,50	1,50	0,0	1,59	1,54	3,4
Kalafior 12-20 cm	--	--	--	--	--	--	--	--	--
Kapusta biała zł/kg	--	--	--	1,50	1,60	-6,3	1,50	1,49	0,7
Rzodkiewka za pęczek 10 szt	--	--	--	--	--	--	--	--	--
Ziemniaki (op. 15 kg)	--	--	--	0,83	0,73	14,5	--	--	--
Pieczarki 30-65 mm	--	--	--	8,25	8,25	0,0	6,44	6,09	5,7

Ceny **WARZYW** na rynkach hurtowych w dniach: 19 - 20.04.2022r

		<i>Bronisze</i>		<i>Kalisz</i>		<i>Lublin</i>		<i>Łódź</i>		<i>Poznań</i>	
<i>Data notowania</i>		<i>2022-04-20</i>		<i>2022-04-20</i>		<i>2022-04-19</i>		<i>2022-04-20</i>		<i>2022-04-19</i>	
<i>Owoce</i>		<i>Max</i>	<i>Min</i>	<i>Max</i>	<i>Min</i>	<i>Max</i>	<i>Min</i>	<i>Max</i>	<i>Min</i>	<i>Max</i>	<i>Min</i>
KRAJOWE											
Buraki ćwikłowe	kg	1,40	2,00	1,80	2,00	1,50	2,20	1,60	2,00	1,80	2,00
Cebula biała	kg	1,00	1,30	1,20	1,50	1,50	1,86	1,00	1,60	1,60	1,80
Kapusta biała	kg	1,90	2,35	1,50	2,00	1,75	1,76	1,20	1,60	1,40	1,75
Marchew	kg	0,90	1,20	1,20	1,60	1,80	2,20	1,20	1,70	1,80	2,20
Ogórki długie	kg					8,00	11,00			9,00	12,00
Ogórki gruntowe	kg	7,00	9,00	6,00	6,50	9,00	11,00				
Ogórki krótkie	kg	8,00	10,00	9,00	9,50			8,00	10,00		
Pietruszka	kg	3,50	5,00	4,00	4,50	4,40	5,00	3,00	4,00	3,60	4,40
Pomidory		10,00	12,50	10,83	11,67			12,50	15,00	15,00	16,67
Pomidory malinowe	kg	10,00	13,00	10,00	12,50	13,30	15,00	13,33	15,00	15,00	16,67
Pory	szt.			2,50	2,60	1,36	1,80			1,50	2,00
Rzodkiewka	pęczek	2,00	2,75	1,50	1,50	2,10	2,50	1,50	2,30	1,80	2,00
Salata	szt.	2,50	4,00	2,08	2,50	2,50	3,50	2,50	3,50	3,00	3,33
Selery	kg	2,75	3,50	2,40	3,00	2,80	3,00	2,40	3,40	3,00	3,60
Ziemniaki	kg	0,85	1,25	1,20	1,20	1,06	1,20	0,93	1,27	1,13	1,33
Boczniaki	kg	14,00	20,00			16,67	17,34				
Pieczarki	kg	6,50	8,00	6,00	7,00	6,76	7,34	7,33	8,00	8,00	9,33
IMPORTOWANE											
Czosnek	kg	9,00	12,00	9,00	12,00	14,00	16,00				
Kalafiory	szt.	4,75	7,00	5,00	7,00	5,00	6,00			6,00	7,50
Kapusta młoda	szt.			5,00	5,00	5,00	6,50			5,50	6,00
Papryka czerwona	kg	7,50	10,00	14,00	14,00	10,00	12,00	9,00	11,00	11,60	13,00
Papryka zielona	kg	8,00	10,00	12,00	12,00	12,00	15,00			12,00	14,00
Papryka żółta	kg	7,50	10,00	12,00	12,00	11,00	13,00			12,00	14,00
Pomidory	kg	8,00	12,00			13,30	15,50	11,00	14,00	13,33	14,17
Rzodkiewka	pęczek	1,25	1,50			1,80	2,34	1,70	2,20	2,00	2,20
Salata	szt.	2,85	3,50					2,60	3,80	3,17	3,33
Ziemniaki młode	kg	2,70	3,60			2,80	3,60	3,50	3,75		

Ceny **OWOCÓW** na rynkach hurtowych w dniach: 19 - 20.04.2022r

Miejscowość			Bronisze		Kalisz		Lublin		Łódź		Poznań	
Data notowania			2022-04-20		2022-04-20		2022-04-19		2022-04-20		2022-04-19	
Owoce	Odm.	Jedn.	Min	Max	Min	Max	Min	Max	Min	Max	Min	Max
KRAJOWE												
Gruszki		kg	3,75	5,50	4,00	5,00	2,00	6,00	2,00	4,75	4,50	5,00
Jabłka												
	<i>Cortland</i>	kg	2,25	3,33	2,67	3,33	3,00	3,33	1,67	3,33	2,33	2,67
	<i>Gala</i>	kg	1,20	1,66	1,67	1,67	1,66	1,66	1,00	2,33	2,33	2,33
	<i>Golden</i>	kg	1,25	2,20	1,67	1,67	2,00	2,00			2,33	2,67
	<i>Jonagored</i>	kg	1,20	1,50	1,67	2,00			1,00	2,00		
	<i>Ligol</i>	kg	1,20	1,66	1,67	2,00	1,33	2,00	1,00	2,00	2,00	2,33
	<i>Lobo</i>	kg	2,00	3,00	2,00	2,67	1,66	3,34	1,33	2,67	2,33	2,67
	<i>Szampion</i>	kg	1,20	1,50	1,67	1,67	1,67	2,00	1,00	2,00	1,67	2,33
Truskawki		kg			30,00	30,00					32,00	34,00
IMPORTOWANE												
Ananasy		szt.	5,00	6,00	6,00	15,00	6,00	6,50	5,00	10,00		
Arbuzy		kg	5,00	7,50	6,00	6,00						
Banany		kg	4,61	5,60	4,72	5,56	5,10	6,00	5,28	5,83	4,89	6,11
Cytryny		kg	3,75	6,00	6,00	6,50	5,00	6,50	6,00	7,00	5,00	6,50
Grejpfruty		kg	4,00	16,00	5,00	15,00	4,80	5,00	6,47	7,06	5,36	7,50
Gruszki		kg	5,00	11,00	5,00	5,00			5,83	6,25	6,50	7,08
Mandarynki		kg	4,50	11,00	4,50	8,50	5,50	7,00	5,00	7,00	5,50	11,00
Pomarańcze		kg	2,50	7,50			3,50	6,00	6,00	7,00	5,00	7,00
Śliwki		kg	5,00	6,00								
Truskawki		kg	10,00	12,00	11,00	13,00	9,00	13,00	10,00	13,00	14,00	15,00
Winogrona		kg	13,00	19,00	12,00	20,00	11,00	15,80	16,67	18,89	11,14	19,71

Zmiany cen hurtowych dla wybranego asortymentu owoców i warzyw

Produkt	Jedn.	Cena zł/jedn				Zmiany ceny (%)							
		2022-04-21		2022-04-14		w stosunku do poprzedniego notowania*)		2 tyg.		3 tyg.		4 tyg.	
		Min	Max	Min	Max	Min	Max	Min	Max	Min	Max	Min	Max
1	2	3	4	5	6	7	8	9	10	11	12	13	14
Warzywa krajowe													
Boczniki	kg	15,34	18,67	16,89	19,95	-9,2	-6,4	0,0	0,0	0,0	0,0	-2,1	-2,8
Buraki ćwikłowe	kg	1,62	2,04	1,69	2,04	-4,0	0,1	3,7	0,1	6,8	6,4	23,4	25,5
Cebula biała	kg	1,26	1,61	1,30	1,60	-2,8	0,7	-4,6	-6,9	1,2	4,6	1,1	-48,4
Kapusta biała	kg	1,55	1,89	1,97	2,30	-21,3	-17,7	-18,4	-18,8	-15,1	-17,8	0,8	0,2
Marchew	kg	1,38	1,78	1,38	1,68	0,4	6,3	1,3	3,2	1,0	7,9	15,0	13,9
Ogórki gruntowe	kg	7,33	8,83	9,25	10,63	-20,7	-16,9	-17,0	-8,6	-10,2	-7,0	-8,3	-17,2
Ogórki krótkie	kg	8,33	9,83	7,50	9,10	11,1	8,1	6,4	8,9	7,5	2,2	-11,1	-11,6
Pietruszka	kg	3,70	4,58	3,85	4,61	-3,9	-0,7	-5,0	-6,3	2,1	-1,2	3,7	1,5
Pomidory	kg	12,08	13,96	12,98	15,95	-6,9	-12,5	-6,5	-14,0	-18,0	-16,3	-2,6	-6,5
Pomidory malinowe	kg	12,33	14,43	14,00	16,98	-11,9	-15,0	-15,3	-20,9	-19,7	-28,2	-20,6	-28,7
Pory	szt.	1,79	2,13	1,98	2,36	-9,8	-9,6	-2,1	-3,0	11,7	3,2	9,4	6,7
Rzodkiewka	peczek	1,78	2,21	1,87	2,26	-4,9	-2,4	-11,4	-7,1	-16,2	-7,9	-2,9	10,5
Salata	szt.	2,52	3,37	2,80	3,50	-10,0	-3,9	-10,1	-5,6	-19,7	-12,2	-8,5	-7,3
Selery	kg	2,67	3,30	2,80	3,31	-4,6	-0,4	-2,1	1,3	2,0	3,7	4,7	8,2
Ziemniaki	kg	1,04	1,25	1,00	1,25	3,7	0,0	3,1	0,0	7,1	2,5	12,9	5,6
Owoce krajowe													
Gruszki	kg	3,25	5,25	3,97	5,47	-18,1	-4,0	-15,4	-8,4	-3,7	-1,9	-7,1	3,7
Jablka:													
<i>Boskoop</i>	kg	1,83	2,83	1,83	2,83	0,0	0,0	0,0	0,0	0,0	0,0	0,0	0,0
<i>Cortland</i>	kg	2,38	3,20	2,38	3,20	0,0	0,0	0,0	0,0	5,9	6,7	5,9	6,7
<i>Golden</i>	kg	1,81	2,13	1,81	2,13	0,0	0,0	0,0	-3,8	0,0	-3,8	0,0	0,1
<i>Jonagored</i>	kg	1,29	1,83	1,29	1,83	0,0	0,0	0,0	0,0	0,0	0,0	5,5	0,0
<i>Ligol</i>	kg	1,44	2,00	1,44	2,00	0,0	0,0	0,0	0,0	0,0	0,0	3,6	1,6
<i>Lobo</i>	kg	1,87	2,87	1,87	2,87	0,0	0,0	0,0	0,0	3,7	13,3	3,7	10,4
<i>Szampion</i>	kg	1,44	1,90	1,44	1,90	0,0	0,0	0,0	0,0	0,0	0,0	2,9	0,0
Warzywa importowane													
Czosnek	kg	10,67	13,33	11,50	14,00	-7,2	-4,8	-7,2	-4,8	-7,2	-4,8	-0,8	-4,8
Kalafior	szt.	5,19	6,88	5,61	6,79	-7,5	1,3	-11,7	-2,9	-20,2	-9,1	-12,2	-1,3
Kapusta młoda	szt.	5,17	5,83	5,08	6,50	1,6	-10,3	-7,7	-5,9	-3,0	4,6	-13,9	-2,8
Papryka czerwona	kg	10,42	12,00	10,83	13,00	-3,7	-7,7	-15,2	-13,4	-17,2	-16,3	-4,7	-3,4
Papryka zielona	kg	11,00	12,75	12,17	13,50	-9,6	-5,6	-22,5	-19,3	-23,6	-20,3	-5,0	-1,9
Papryka żółta	kg	10,63	12,25	11,77	13,33	-9,7	-8,1	-18,3	-17,2	-15,7	-13,0	-10,2	-4,5
Pomidory	kg	11,41	13,92	12,25	14,19	-6,9	-2,0	-5,6	-1,8	6,3	6,8	24,0	12,2
Rzodkiewka	peczek	1,69	2,06	1,78	2,10	-5,2	-1,9	-6,8	-3,7	-3,6	-1,9	-9,3	-9,6
Salata	szt.	2,87	3,54	2,38	3,21	20,6	10,3	18,3	7,7	19,7	13,7	-1,8	0,7
Ziemniaki młode	kg	3,00	3,65	3,17	3,73	-5,3	-2,2	-2,2	1,9	-2,2	1,9	-7,0	-2,7
Owoce importowane													
Ananasy	szt.	5,50	9,38	6,43	8,43	-14,4	11,2	-9,6	17,2	-12,7	6,5	-18,1	10,3
Banany	kg	4,92	5,82	5,08	5,91	-3,2	-1,4	-4,6	-0,1	-3,7	-0,4	-3,2	-5,1
Cytryny	kg	5,15	6,50	5,16	6,50	-0,1	0,0	-1,1	-2,6	2,1	-0,5	5,1	-0,4
Grejpfruty	kg	5,13	10,11	5,29	8,92	-3,1	13,4	-6,4	9,3	-11,7	3,3	-4,3	-1,3
Gruszki	kg	5,58	7,33	5,47	7,07	2,1	3,8	0,0	0,0	0,0	0,0	2,1	6,8
Mandarynki	kg	5,00	8,90	4,88	8,38	2,6	6,3	1,4	6,1	-4,8	1,3	1,3	11,3
Śliwki	kg	5,00	6,00	9,00	9,50	-44,4	-36,8	-44,4	-36,8	-47,4	-42,9	-50,0	-42,9
Truskawki	kg	10,80	13,20	11,70	14,52	-7,7	-9,1	-9,1	-10,5	-22,9	-20,0	-37,2	-32,0
Winogrona	kg	12,76	18,68	13,73	18,33	-7,0	1,9	-10,0	3,7	-5,7	4,8	-8,2	6,0

* data wydania biuletynu

Źródło: Obliczenia własne na podstawie danych pochodzących z giełd i rynków hurtowych.

** Zmiana ceny minimalnej w stosunku do poprzedniego notowania w % = [(kolumna 3-kolumna 5)/kolumna 5] x100
Zmiana ceny maksymalnej w stosunku do poprzedniego notowania w % = [(kolumna 4-kolumna 6)/kolumna 6] x100

Skup jabłek przez organizacje producentów - główne odmiany

PLN/100kg

Odmiana	11-17.04	04-10.04	Zmiana [%]
Gala	143	188	-24
Golden delicious	94	105	-10
Idared	75	79	-4
Jonagold/Jonagored	83	81	2
Ligol*	80	--	--
Szampion	81	84	-3

* - odmiana nie uwzględniona w zgłoszeniu

Sprzedż jabłek przez organizacje producentów - główne odmiany

PLN/100kg

Odmiana	11-17.04	04-10.04	Zmiana [%]
Gala	200	240	-17
Golden delicious	192	208	-8
Idared	150	146	3
Jonagold/Jonagored	156	160	-3
Ligol*	191	194	-1
Szampion	174	183	-5

* - odmiana nie uwzględniona w zgłoszeniu

Odmiana	11-17.04	04-10.04	Zmiana [%]
Średnia ważona (wszystkie odmiany)	92	98	-6

Odmiana	11-17.04	4-10.04	Zmiana [%]
Średnia ważona (wszystkie odmiany)	180	193	-7

Skup jabłek (średnia ważona) przez organizacje producentów

PLN/100 kg

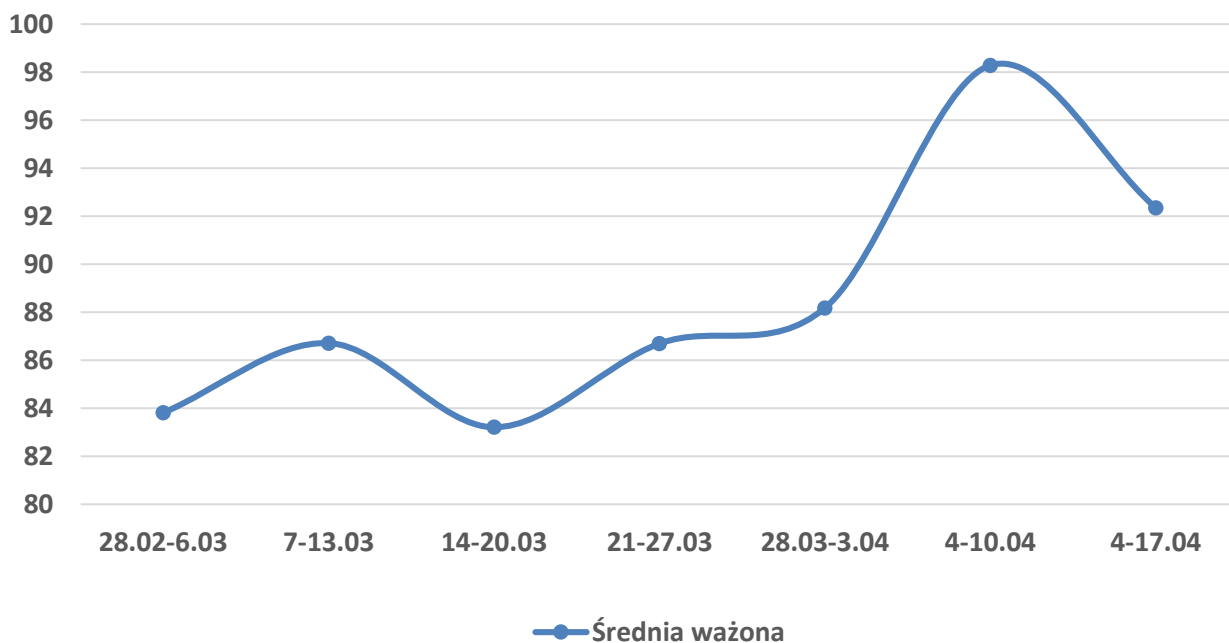

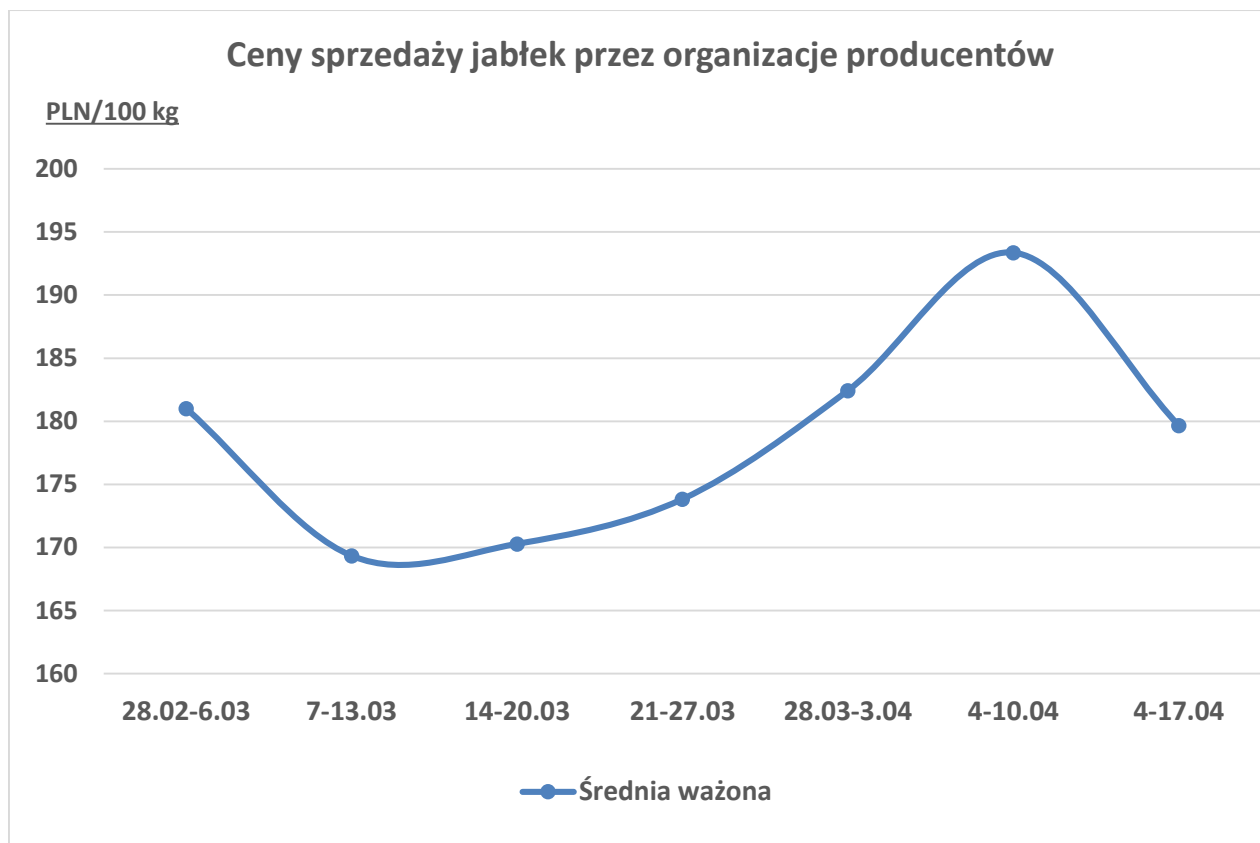

Średnie ceny na targowiskach

(daty podane w tabeli oznaczają ostatni dzień analizowanego tygodnia)

Województwo	Ziemniaki jadalne			Cebula biała		
	Cena w zł/dt		Tygodniowa zmiana w [%]	Cena w zł/kg		Tygodniowa zmiana w [%]
	11.04.2022-17.04.2022	04.04.2022-10.04.2022		11.04.2022-17.04.2022	04.04.2022-10.04.2022	
DOLNOŚLĄSKIE	175,00	173,33	1,0	3,00	3,08	-2,6
KUJAWSKO-POMORSKIE	106,67	123,33	-13,5	1,76	1,88	-6,4
LUBELSKIE	118,33	118,00	0,3	2,69	2,83	-4,9
LUBUSKIE	--	300,00	--	--	3,50	--
ŁÓDZKIE	148,00	140,00	5,71	2,71	2,69	0,7
MAŁOPOLSKIE	106,33	106,00	0,3	1,69	1,69	0,0
MAZOWIECKIE	93,33	96,67	-3,5	2,50	2,60	-3,8
OPOLSKIE	183,00	183,00	0,0	2,85	2,94	-3,1
PODKARPACKIE	149,17	151,67	-1,6	2,38	2,27	4,8
PODLASKIE	132,17	128,57	2,8	3,13	2,86	9,4
POMORSKIE	175,00	175,00	0,0	2,75	2,63	4,6
ŚLĄSKIE	136,20	136,20	0,0	2,45	2,43	0,8
ŚWIĘTOKRZYSKIE	80,00	72,50	10,3	1,10	1,29	-14,7
WARMIŃSKO-MAZURSKIE	190,00	180,00	5,6	2,80	3,00	-6,7
WIELKOPOLSKIE	142,00	144,00	-1,4	2,86	2,83	1,1
ZACHODNIOPOMORSKIE	95,00	95,00	0,0	3,95	3,85	2,6

Rynek owoców i warzyw świeżych

Średnie ceny zakupu owoców i warzyw płacone przez podmioty handlu detalicznego w okresie 11 kwietnia - 17 kwietnia 2021 r.
(daty podane w tabeli oznaczają ostatni dzień analizowanego tygodnia)

OWOCE - luzem

Towar	Cena w zł/kg		Zmiana [%]
	2022-04-17	2022-04-10	
Jabłka wg odmian (krajowe):			
Gala	2,75	2,65	3,8
Golden delicious	2,50	2,50	0,0
Idared	1,74	1,65	5,5
Jonagold/jonagored	2,10	1,97	6,6
Ligol	2,20	2,14	2,8
Szampion	2,23	1,94	14,9
Jabłka wg odmian (import):			
Granny smith	6,23	6,38	-2,4
Pomarańcze odmiany:			
nieokreślone	3,78	3,98	-5,0
Nektaryny (import):			
żółty miąższ	13,03	--	--
nieokreślone	10,54	10,57	-0,3

OWOCE - opakowania do 2 kg

Towar	Cena w zł/kg		Zmiana [%]
	2022-04-17	2022-04-10	
Pomarańcze odmiany:			
nieokreślone	3,12	3,10	0,6

WARZYWA - luzem

Towar	Cena w zł/kg		Zmiana [%]
	2022-04-17	2022-04-10	
krajowe			
Marchew	1,80	1,96	-8,2
Pomidory okrągłe	13,40	14,06	-4,7
Ziemniaki	1,76	1,60	10,0
z importu			
Marchew	1,42	--	--
Pomidory na gałązkach	--	12,30	--
Pomidory okrągłe	10,64	11,50	-7,5
Pomidory typu cherry	15,98	16,31	-2,0
Ziemniaki	3,70	--	--

WARZYWA - opakowania do 2 kg

Towar	Cena w zł/kg		Zmiana [%]
	2022-04-17	2022-04-10	
krajowe			
Marchew	2,70	2,65	1,9
Pomidory typu cherry	17,83	16,58	7,5
Ziemniaki	2,11	2,04	3,4
z importu			
Marchew	4,46	4,46	0,0
Pomidory na gałązkach	15,76	12,11	30,1
Pomidory typu cherry	12,29	19,02	-35,4

ŚREDNIE CENY NA RYNKACH HURTOWYCH

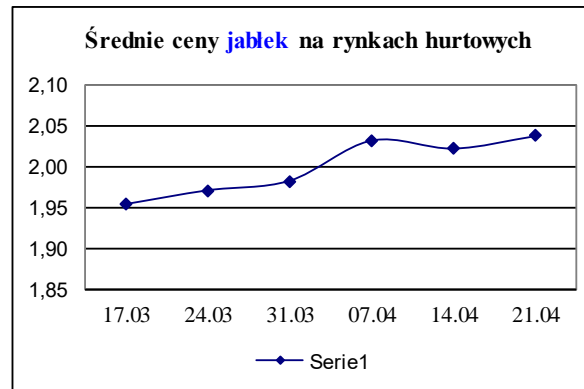
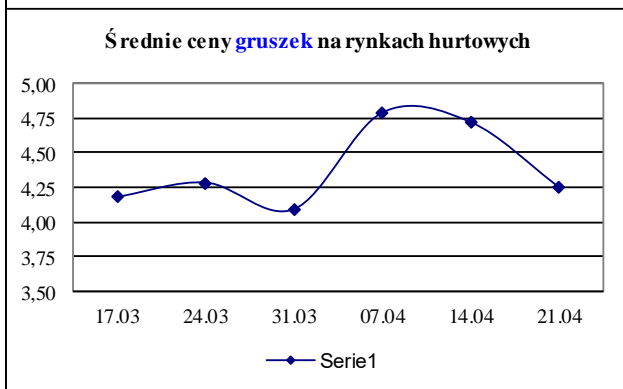
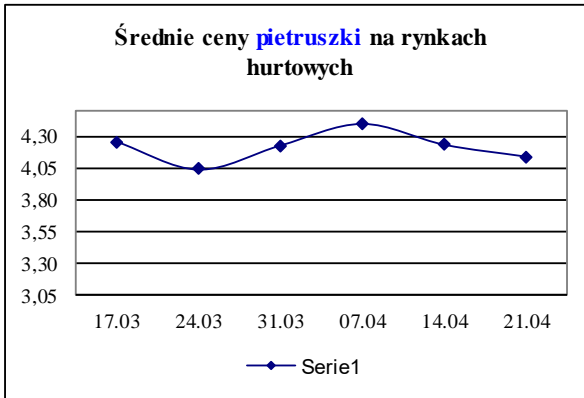
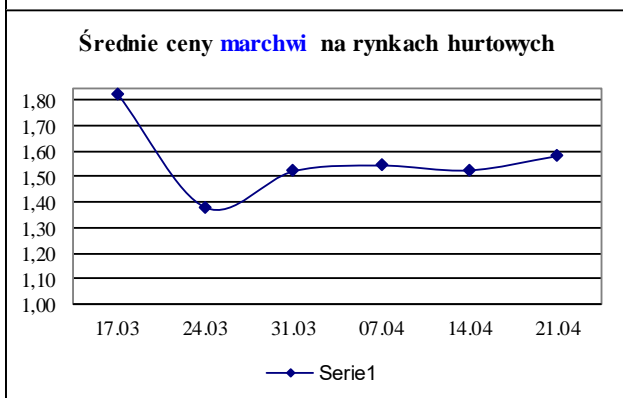
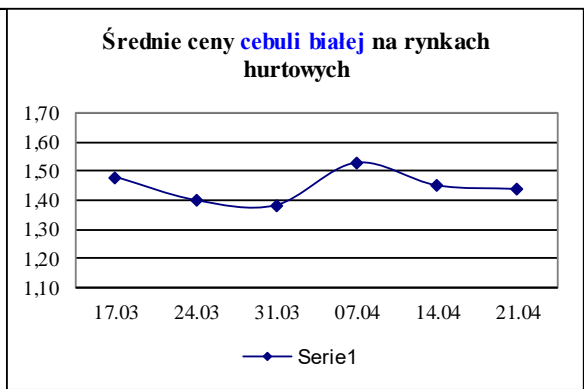
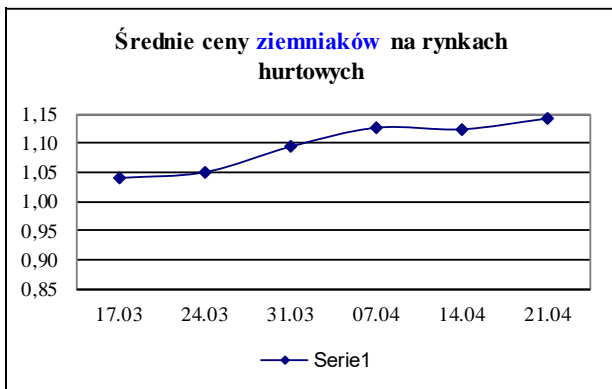
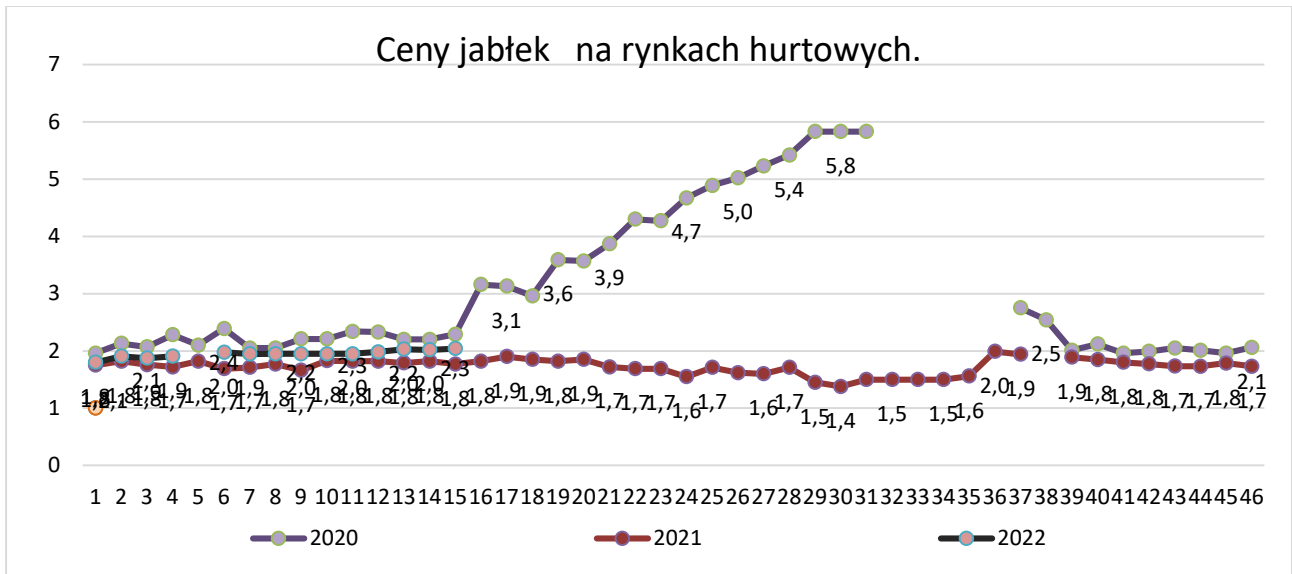

1/ Informacje dot. cen skupu dostarczane są przez IERiGŻ Zakład Ekonomiki Gospodarstw Rolnych i Ogrodniczych

2/ Informacje dot. cen producenta dostarczane są przez KRIR MRiRW

3/ Informacje dot. cen hurtowych dostarczone są przez przedstawicieli niżej wymienionych rynków hurtowych i ośrodków doradztwa rolniczego.

Warszawski Rolno-Spożywczy Rynek Hurtowy S.A. – **Bronisze** – www.bronisze.com.pl; Giełda - Białystok Podlaskie Centrum Rolno Towarowe S.A. - <https://www.podlaskiecentrum.pl/>; Lubelski Rynek Hurtowy S.A. – **Lublin** – www.elizowka.pl, Wielkopolska Gildia Rolno-Ogrodnicza S.A. – **Poznań** – www.wgro.com.pl; Podkarpackie Centrum Hurtowe Agrohurt S.A. – **Rzeszów** – www.mgrt.rzeszow.pl; Zachodniopomorskie Centrum Hurtowe **Rolhurt**- www.rolhurt.pl, **Mewat Bydgoszcz** - www.targowisko.mewat.pl, Rolno-spożywczy rynek hurtowy- <http://www.targpiast.com.pl/>, Łódzki Rynek Hurtowy ZJAZDOWA S.A. <https://zjazdowa.com.pl/>., Radomska Giełda Rolna - <https://rsrh-radom.pl/>, Targowisko Miejskie Sandomierz - <http://targowiskasandomierz.pl/>, Kompleks Handlowy RYBITWY - <https://khrybitwy.pl/>.

4/ Informacje dot. cen targowiskowych ziemniaków i cebuli dostarczone są przez pracowników ośrodków doradztwa rolniczego.

Wydawca: Ministerstwo Rolnictwa i Rozwoju Wsi; 00-930 Warszawa ul. Wspólna 30
tel. (022) 623 27 67; fax (022) 623 27 06, 623 27 07

Adres internetowy: strona ZSRIR; **E-mail:** Biuletyn@minrol.gov.pl

Autor: Tomasz Chruśliński tel. (022) 623-27-67; E-mail: Tomasz.Chruslinski@minrol.gov.pl.

Warunki dostępu do publikacji:

Tygodnik jest udostępniany zainteresowanym osobom bezpłatnie.

Rynek owoców i warzyw świeżych - ukazuje się w każdy czwartek.

Osoby zainteresowane regularnym otrzymywaniem publikacji muszą zgłosić zamówienie na adres Departamentu Rynków Rolnych