



DZIENNIK URZĘDOWY

WOJEWÓDZTWA PODLASKIEGO

Białystok, dnia 11 stycznia 2024 r.

Poz. 286

ZARZĄDZENIE REGIONALNEGO DYREKTORA OCHRONY ŚRODOWISKA W BIAŁYMSTOKU

z dnia 10 stycznia 2024 r.

w sprawie rezerwatu przyrody „Chomontowszczyzna”

Na podstawie art. 13 ust. 3 ustawy z dnia 16 kwietnia 2004 r. o ochronie przyrody (Dz. U. z 2023 r. poz. 1336, 1688, 1890 i 2375) zarządza się, co następuje:

§ 1. Rezerwat przyrody pod nazwą „Chomontowszczyzna”, zwany dalej „rezerwatem”, obejmuje obszar o łącznej powierzchni 234,76¹⁾ ha, położony na terenie gminy Gródek, w powiecie białostockim, w województwie podlaskim.

§ 2. 1. Położenie i przebieg granicy rezerwatu w postaci współrzędnych punktów jej załamania, przedstawia załącznik nr 1 do zarządzenia.

2. Położenie i przebieg granicy rezerwatu w postaci mapy przedstawia załącznik nr 2 do zarządzenia.

§ 3. Celem ochrony rezerwatu jest zachowanie ze względów przyrodniczych, naukowych i dydaktycznych fragmentu Puszczy Knyszyńskiej odznaczającego się wysokim stopniem naturalności, stanowiącym ostoję wolno żyjącego stada żubrów.

§ 4. Rodzaj rezerwatu określa się jako faunistyczny (Fn). Typ rezerwatu ze względu na dominujący przedmiot ochrony określa się jako faunistyczny (PFn), podtyp – ssaków (ss). Typ rezerwatu ze względu na główny typ ekosystemu określa się jako leśny i borowy (EL), podtyp – lasów mieszanych nizinnych (lmn).

§ 5. Nadzór nad rezerwatem sprawuje Regionalny Dyrektor Ochrony Środowiska w Białymstoku.

§ 6. Zarządzenie wchodzi w życie po upływie 14 dni od dnia ogłoszenia²⁾.

Regionalny Dyrektor Ochrony Środowiska w Białymstoku
Beata Bezubik

¹⁾ Podana w niniejszym zarządzeniu powierzchnia rezerwatu przyrody jest powierzchnią geometryczną wyliczoną na podstawie współrzędnych punktów załamania granicy obszaru w układzie PL-1992, który jest jednym z układów tworzących państwowy system odniesień przestrzennych, o których mowa w przepisach wydanych na podstawie art. 3 ust. 5 ustawy z dnia 17 maja 1989 r. – Prawo geodezyjne i kartograficzne (Dz. U. z 2023 r. poz. 1752, 1688 i 1762).

²⁾ Niniejsze zarządzenie było poprzedzone Rozporządzeniem Nr 17/01 Wojewody Podlaskiego z dnia 16 lipca 2001 r. w sprawie uznania obiektu „Chomontowszczyzna” za rezerwat przyrody (Dz. Urz. Woj. Podl. z 2001 r., Nr 24, poz. 389), które utraciło moc z dniem wejścia w życie niniejszego zarządzenia zgodnie z art. 157 ustawy z dnia 16 kwietnia 2004 r. o ochronie przyrody.

**Załącznik nr 1 do Zarządzenia
Regionalnego Dyrektora
Ochrony Środowiska w Białymstoku
z dnia 10 stycznia 2024 r.**

**POŁOŻENIE I PRZEBIEG GRANICY REZERWATU PRZYRODY
„CHOMONTOWSZCZYŻNA” W POSTACI WSPÓLRZĘDNYCH PUNKTÓW
ZAŁAMANIA GRANICY, W UKŁADZIE WSPÓLRZĘDNYCH PŁASKICH
PROSTOKĄTNYCH PL-1992**

Lp.	X	Y
1.	599430,06	808754,29
2.	599403,98	808842,05
3.	599380,90	808913,69
4.	599372,70	808939,13
5.	599371,41	808943,15
6.	599355,19	808911,99
7.	599362,86	808859,10
8.	599344,86	808820,84
9.	599361,42	808788,62
10.	599336,49	808771,99
11.	599313,49	808743,55
12.	599282,14	808733,06
13.	599230,69	808727,18
14.	599219,89	808719,01
15.	599167,23	808679,13
16.	599151,26	808692,49
17.	599145,59	808694,93
18.	599138,42	808694,55
19.	599105,70	808675,12
20.	599076,55	808639,83
21.	599058,93	808627,64
22.	599011,03	808591,33
23.	599008,01	808565,00
24.	598980,19	808565,48
25.	598942,83	808548,42
26.	598939,22	808540,28
27.	598921,40	808596,57
28.	598676,43	808522,27
29.	598645,84	808512,99
30.	598589,46	808495,07
31.	598492,45	808464,23
32.	598405,69	808436,66
33.	598433,50	808350,38
34.	598473,84	808224,91
35.	598494,52	808160,59
36.	598546,66	808000,57
37.	598564,22	807946,68
38.	598588,00	807870,17

Lp.	X	Y
39.	598608,68	807803,65
40.	598611,04	807795,91
41.	598632,76	807724,51
42.	598634,47	807718,90
43.	598650,28	807670,37
44.	598651,68	807666,08
45.	598655,33	807654,86
46.	598669,51	807611,36
47.	598680,74	807577,67
48.	598697,57	807527,17
49.	598706,96	807499,01
50.	598711,46	807485,52
51.	598724,01	807447,86
52.	598817,97	807474,50
53.	599079,20	807548,59
54.	599240,39	807594,30
55.	599368,57	807630,65
56.	599403,14	807640,45
57.	599408,06	807641,85
58.	599412,51	807643,11
59.	599489,27	807665,99
60.	599596,48	807697,93
61.	599605,63	807700,66
62.	599652,85	807714,73
63.	599702,99	807729,67
64.	599733,63	807738,80
65.	599792,03	807756,21
66.	599849,33	807773,28
67.	599865,82	807749,64
68.	599940,47	807643,95
69.	600109,07	807712,90
70.	600168,56	807736,20
71.	600245,36	807766,27
72.	600278,65	807780,02
73.	600311,85	807793,75
74.	600382,26	807818,53
75.	600458,89	807845,50
76.	600478,92	807852,54

Lp.	X	Y
77.	600597,80	807894,38
78.	600638,94	807921,67
79.	600714,77	807979,69
80.	600775,07	808025,82
81.	600768,81	808047,28
82.	600738,68	808157,27
83.	600725,37	808205,88
84.	600698,25	808304,87
85.	600689,54	808336,67
86.	600665,43	808424,70
87.	600629,58	808555,57
88.	600609,19	808628,35
89.	600576,28	808745,81
90.	600533,17	808764,00
91.	600512,98	808772,52
92.	600493,81	808788,50
93.	600482,85	808803,22
94.	600479,10	808808,27
95.	600447,29	808831,11
96.	600365,99	808897,86
97.	600319,83	808970,29
98.	600296,41	809018,56
99.	600295,52	809020,38
100.	600294,61	809022,19
101.	600176,41	808985,69
102.	600174,24	808985,02
103.	600151,70	808978,05
104.	600143,23	808975,44
105.	599935,90	808911,40
106.	599793,03	808867,02
107.	599791,75	808866,62
108.	599587,62	808803,21
109.	599471,68	808767,20
110.	599467,31	808765,84
111.	599430,06	808754,29

**Załącznik nr 2 do Zarządzenia
Regionalnego Dyrektora
Ochrony Środowiska w Białymstoku
z dnia 10 stycznia 2024 r.**

Położenie i przebieg granicy rezerwatu przyrody „Chomontowszczyzna”

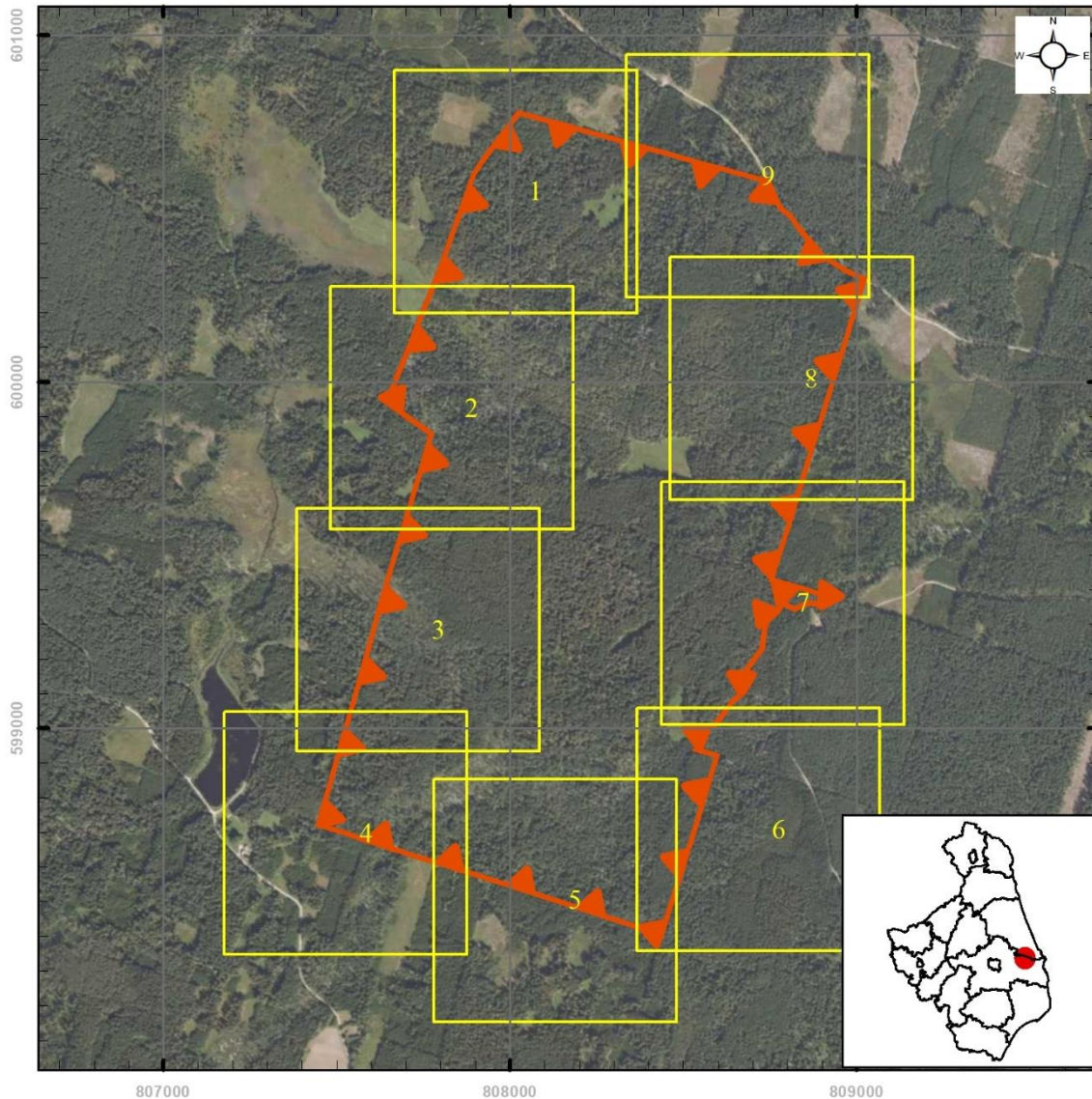

Objaśnienia



granica rezerwatu

Skala

0 120 240 480 m

Układ współrzędnych PL - 1992



REGIONALNA
DYREKCJA
OCHRONY
ŚRODOWISKA
W BIAŁYMSTOKU

Ortofotomapa:

Główny Urząd Geodezji i Kartografii - usługa przeglądania (24 VIII 2023 r.)



Granice powiatów:

Główny Urząd Geodezji i Kartografii - usługa pobierania (1 VI 2021 r.)

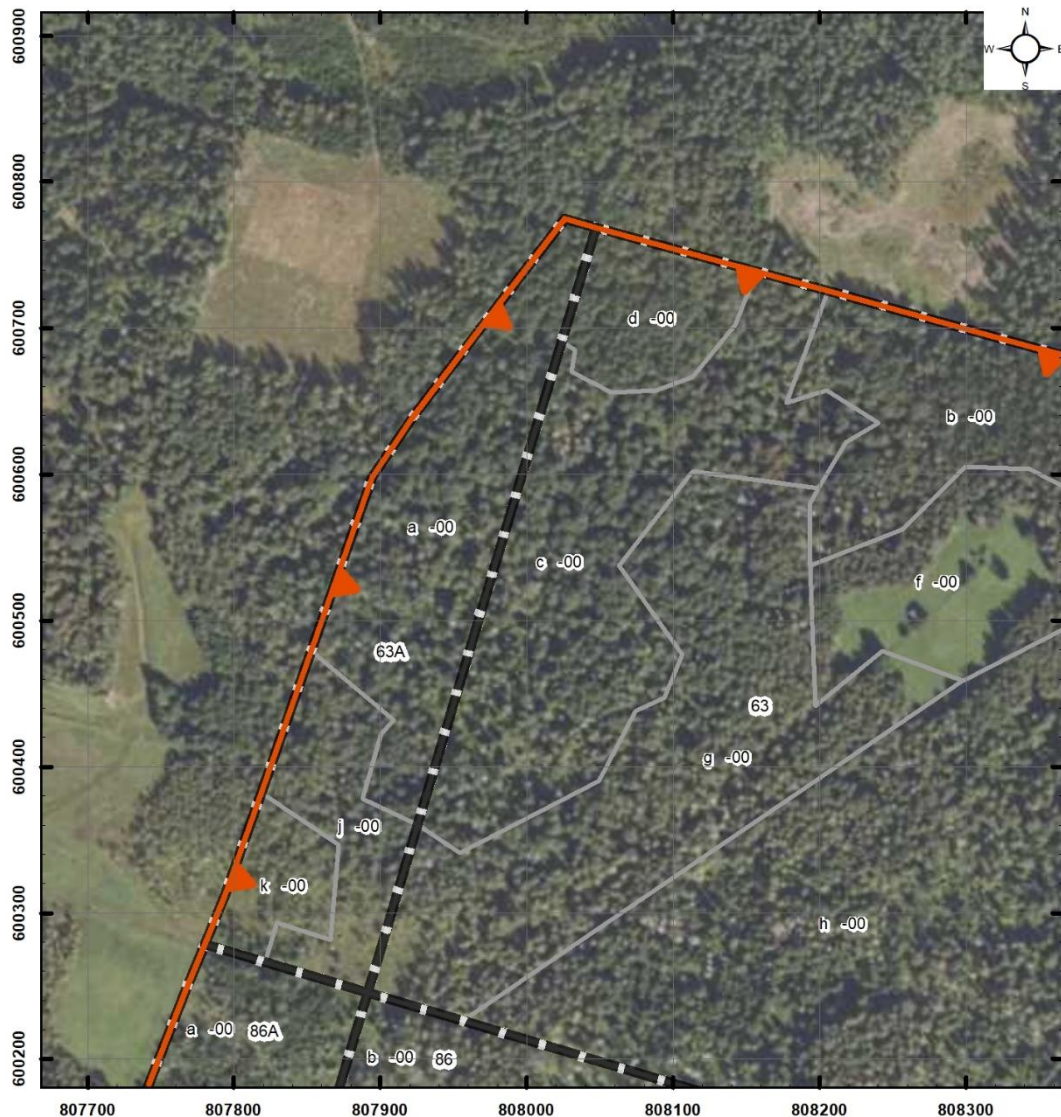
Położenie i przebieg granicy rezerwatu przyrody „Chomontowszczyzna” (Arkusz 1/9)



Objaśnienia

-  granica rezerwatu
-  granice oddziałów leśnych
-  granice wydziałów leśnych

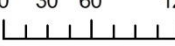
Skala
0 30 60 120 m

Układ współrzędnych PL - 1992

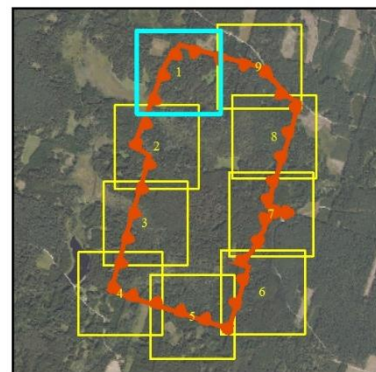

Ortofotomapa:
Główny Urząd Geodezji i Kartografii- usługa przeglądania (24 VIII 2023 r.)
Leśna Mapa Numeryczna - dane pozyskane z RDLP Białystok
stan aktualny na 24 V 2023 r.
Plan Urządzania Lasu dla Nadleśnictwa Waliły na lata 2018 - 2027

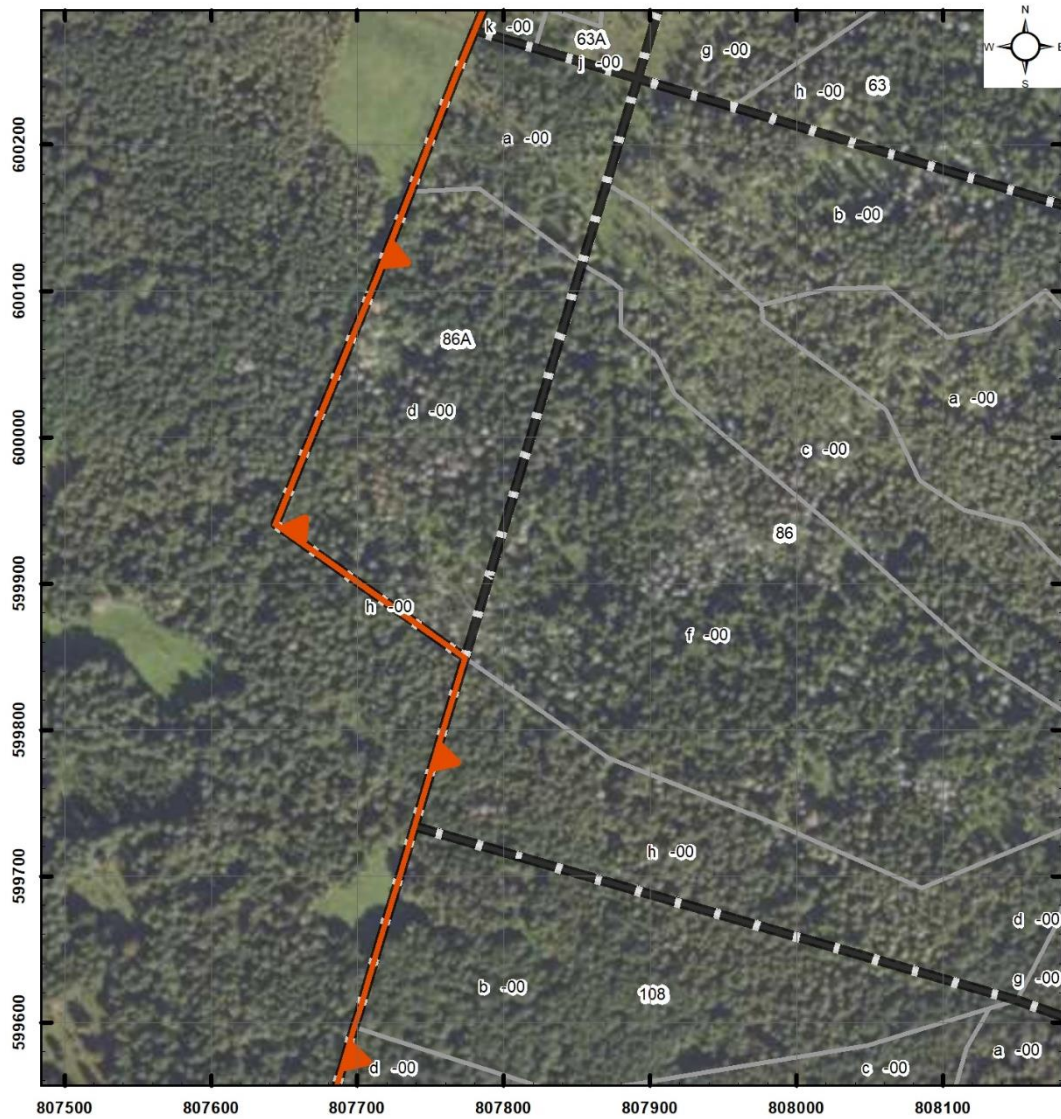

Położenie i przebieg granicy rezerwatu przyrody „Chomontowszczyzna” (Arkusz 2/9)



Objaśnienia

-  granica rezerwatu
-  granice oddziałów leśnych
-  granice wydziałów leśnych

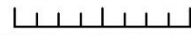
Skala
0 30 60 120 m

Układ współrzędnych PL - 1992

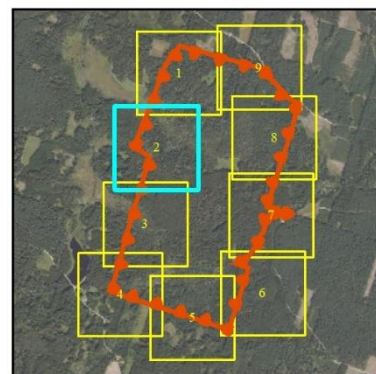

Ortofotomapa:
Główny Urząd Geodezji i Kartografii- usługa przeglądania (24 VIII 2023 r.)
Leśna Mapa Numeryczna - dane pozyskane z RDLP Białystok
stan aktualny na 24 V 2023 r.
Plan Urządzania Lasu dla Nadleśnictwa Waiły na lata 2018 - 2027

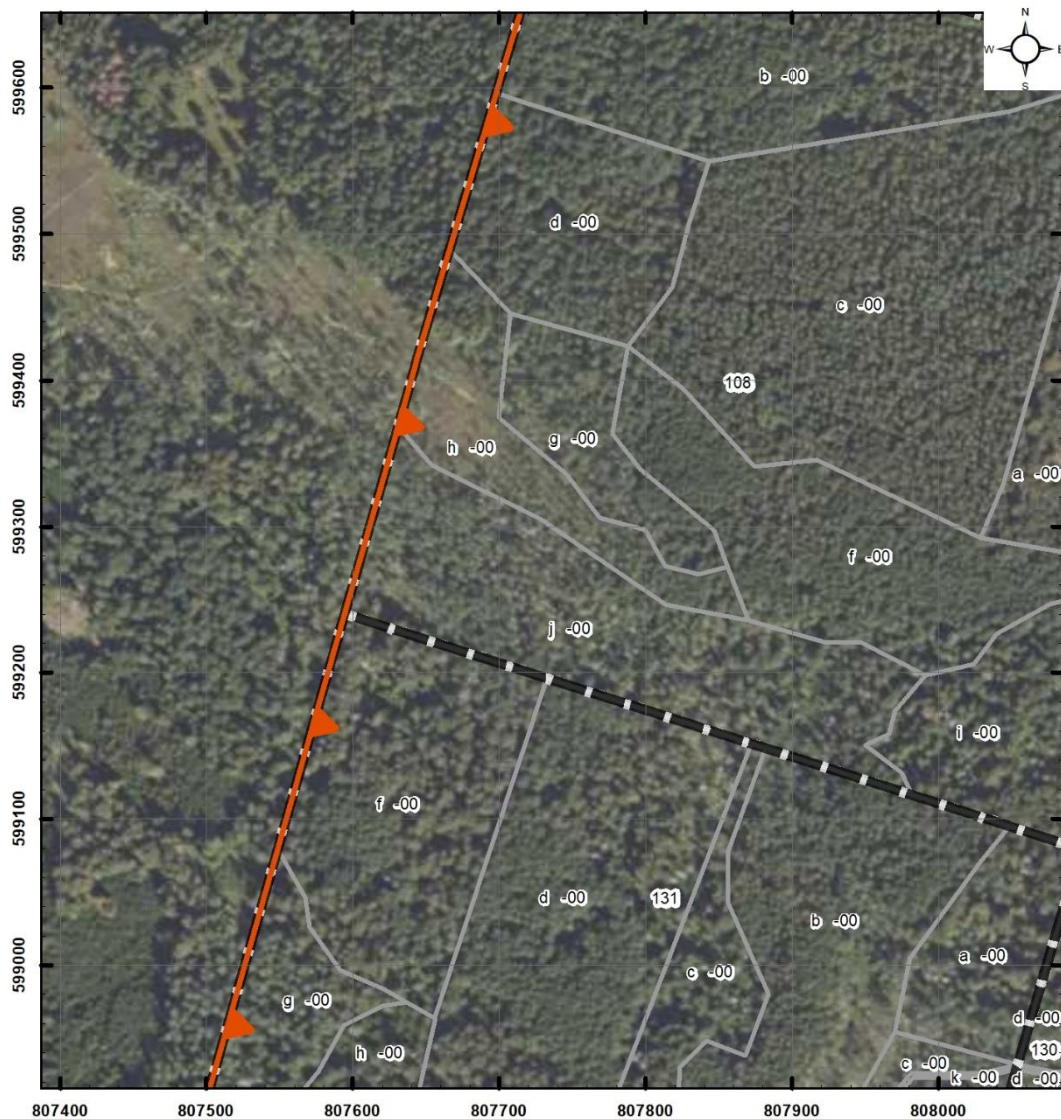

Położenie i przebieg granicy rezerwatu przyrody „Chomontowszczyzna” (Arkusz 3/9)



Objaśnienia

-  granica rezerwatu
-  granice oddziałów leśnych
-  granice wydziełów leśnych

Skala
0 30 60 120 m
Układ współrzędnych PL - 1992

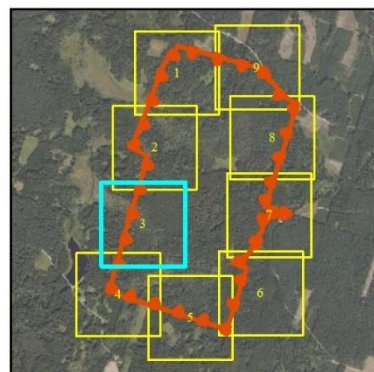

Ortofomapa:
Główny Urząd Geodezji i Kartografii- usługa przeglądania (24 VIII 2023 r.)
Leśna Mapa Numeryczna - dane pozyskane z RDLP Białystok
stan aktualny na 24 V 2023 r.
Plan Urządzania Lasu dla Nadleśnictwa Wąłity na lata 2018 - 2027

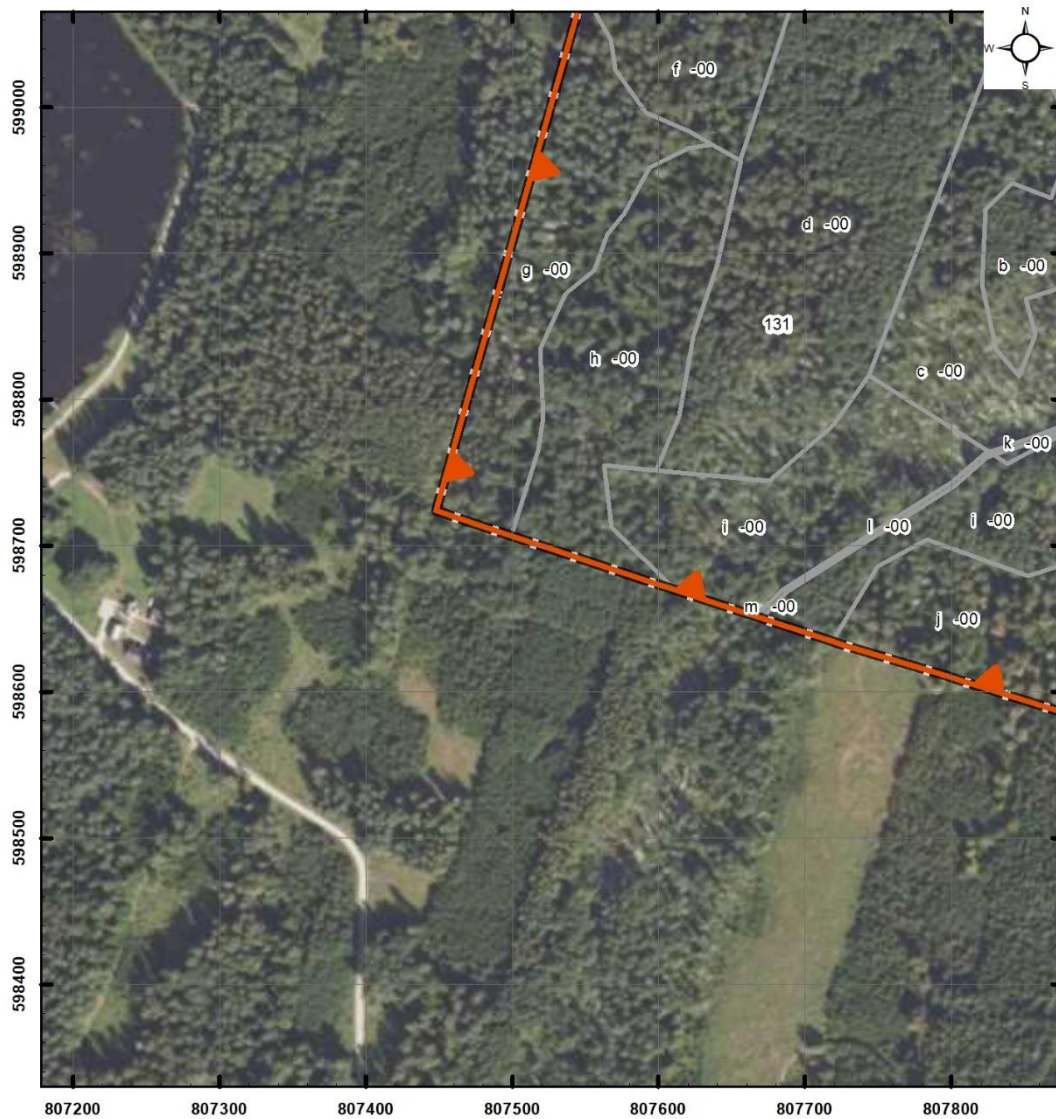

Położenie i przebieg granicy rezerwatu przyrody „Chomontowszczyzna” (Arkusz 4/9)



Objaśnienia

-  granica rezerwatu
-  granice oddziałów leśnych
-  granice wydziałów leśnych

Skala
0 30 60 120 m
Układ współrzędnych PL - 1992

Ortofomapa:
Główny Urząd Geodezji i Kartografii- usługa przeglądania (24 VIII 2023 r.)
Leśna Mapa Numeryczna - dane pozyskane z RDLP Białystok
stan aktualny na 24 V 2023 r.
Plan Urządzania Lasu dla Nadleśnictwa Waliły na lata 2018 - 2027

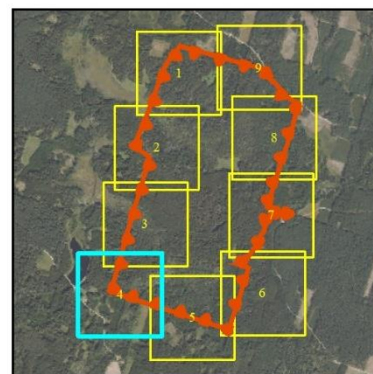

Położenie i przebieg granicy rezerwatu przyrody „Chomontowszczyzna” (Arkusz 5/9)

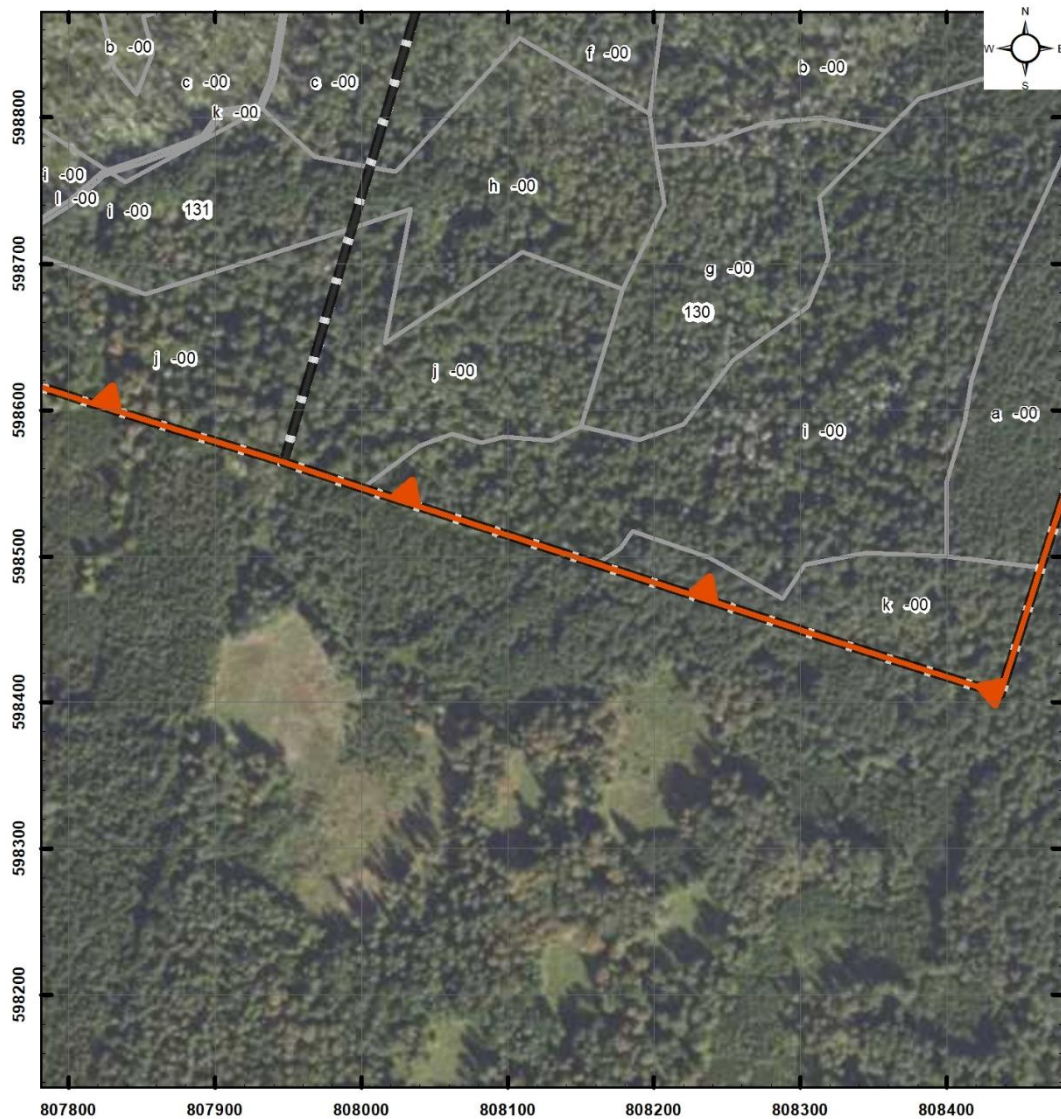

Objaśnienia

- granica rezerwatu
- granice oddziałów leśnych
- granice wydziałów leśnych

Skala
0 30 60 120 m

Układ współrzędnych PL - 1992

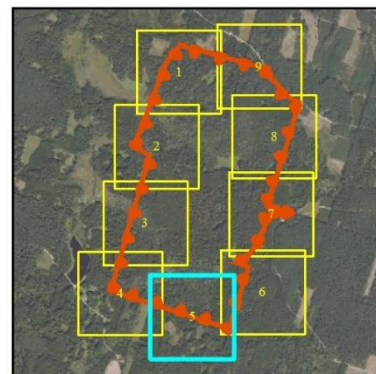

Ortofomapa:
Główny Urząd Geodezji i Kartografii- usługa przeglądania (24 VIII 2023 r.)
Leśna Mapa Numeryczna - dane pozyskane z RDLP Białystok
stan aktualny na 24 V 2023 r.
Plan Urządzania Lasu dla Nadleśnictwa Waliły na lata 2018 - 2027

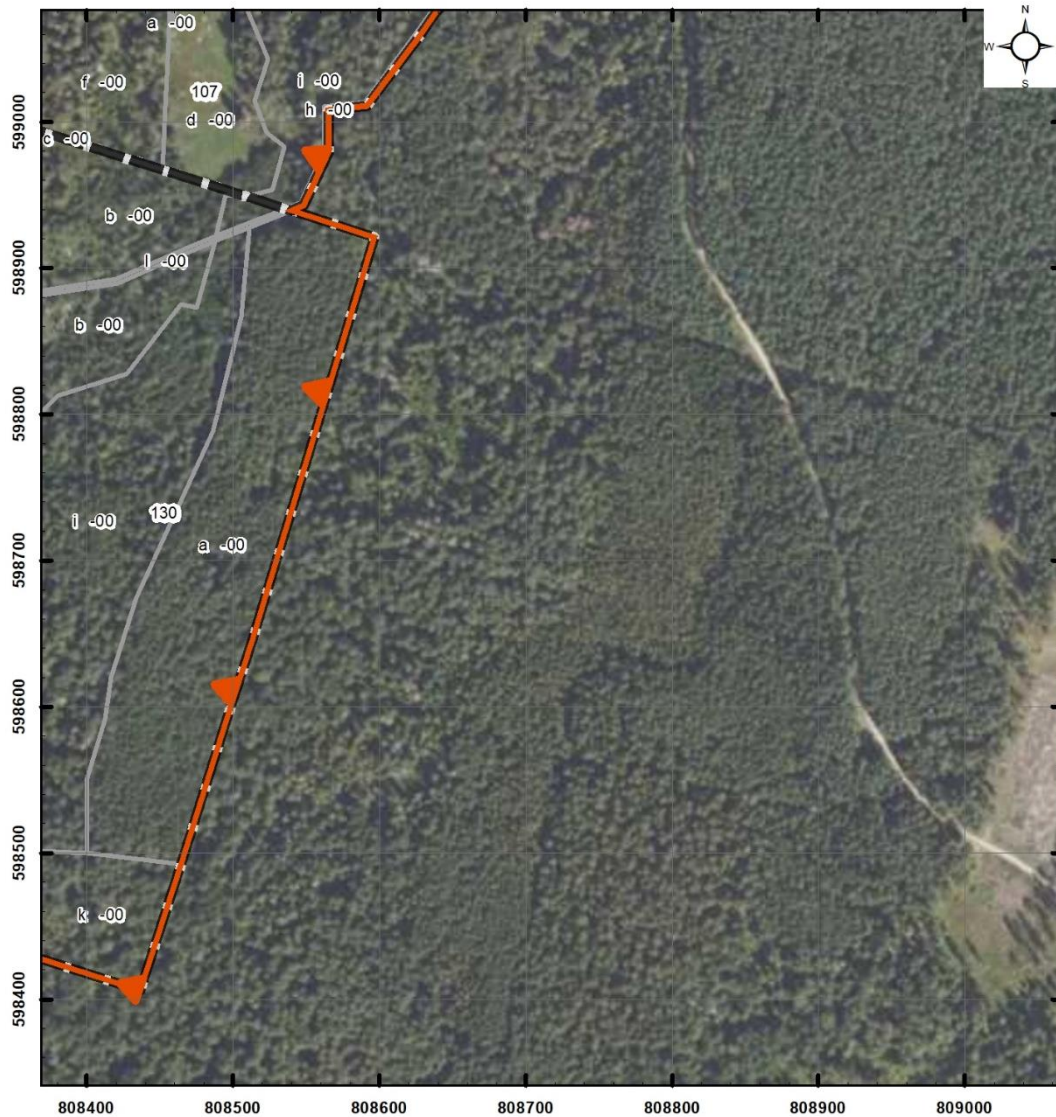

Położenie i przebieg granicy rezerwatu przyrody „Chomontowszczyzna” (Arkusz 6/9)



Objaśnienia

-  granica rezerwatu
-  granice oddziałów leśnych
-  granice wydziałów leśnych

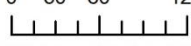
Skala
0 30 60 120 m

Układ współrzędnych PL - 1992

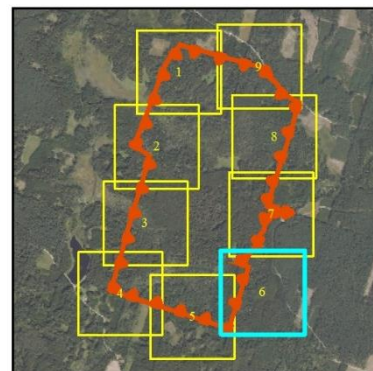

Ortofomapa:
Główny Urząd Geodezji i Kartografii- usługa przeglądania (24 VIII 2023 r.)
Leśna Mapa Numeryczna - dane pozyskane z RDLP Białystok
stan aktualny na 24 V 2023 r.
Plan Urządzania Lasu dla Nadleśnictwa Waliły na lata 2018 - 2027

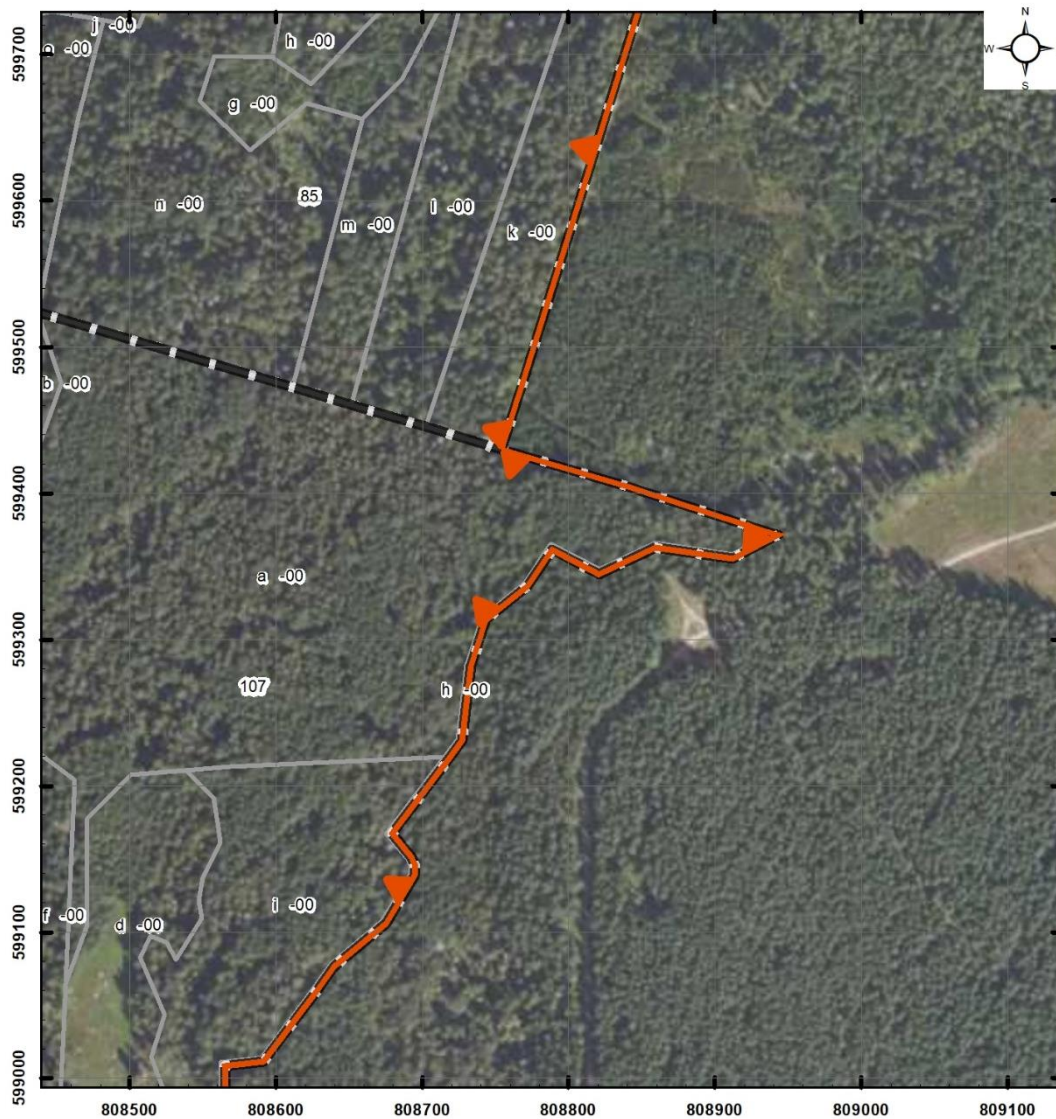

Położenie i przebieg granicy rezerwatu przyrody „Chomontowszczyzna” (Arkusz 7/9)



Objaśnienia

-  granica rezerwatu
-  granice oddziałów leśnych
-  granice wydziałów leśnych

Skala
0 30 60 120 m
Układ współrzędnych PL - 1992

Ortofomapa:
Główny Urząd Geodezji i Kartografii- usługa przeglądania (24 VIII 2023 r.)
Leśna Mapa Numeryczna - dane pozyskane z RDLP Białystok
stan aktualny na 24 V 2023 r.
Plan Urządzenia Lasu dla Nadleśnictwa Waliły na lata 2018 - 2027

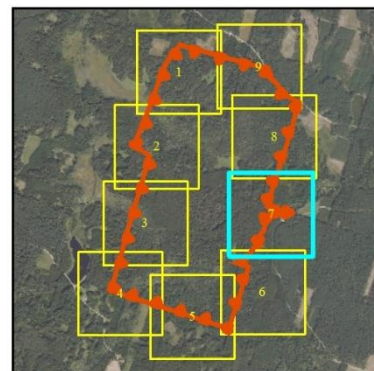

Położenie i przebieg granicy rezerwatu przyrody „Chomontowszczyzna” (Arkusz 8/9)

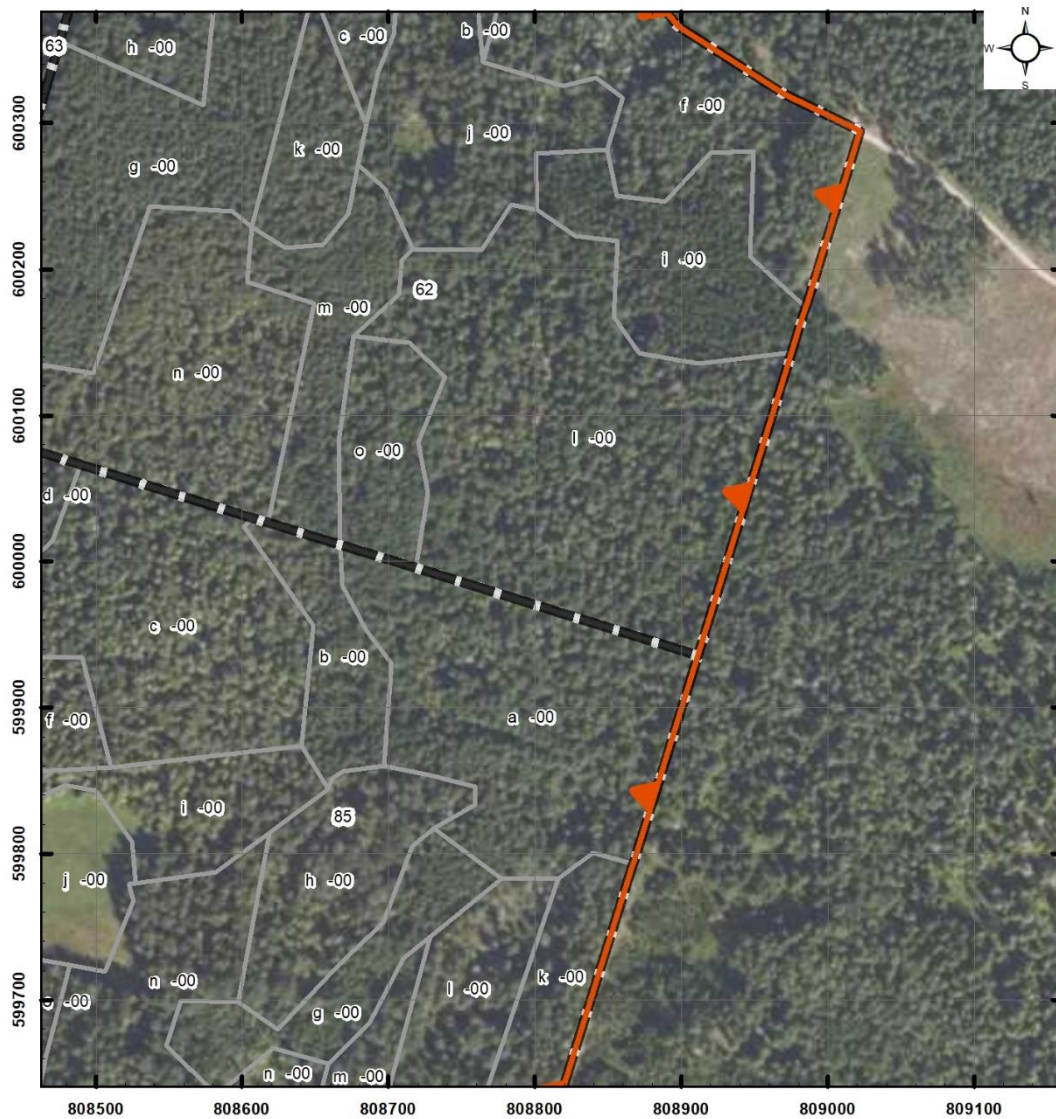

Objaśnienia

- granica rezerwatu
- granice oddziałów leśnych
- granice wydzieleń leśnych

Skala
0 30 60 120 m
Układ współrzędnych PL - 1992

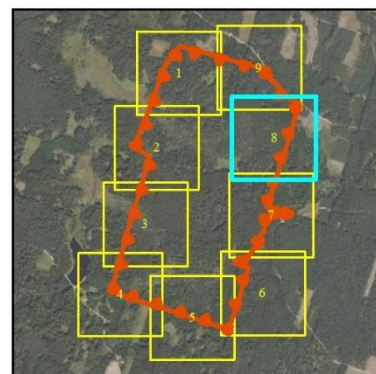

Ortofomapa:
Główny Urząd Geodezji i Kartografii- usługa przeglądania (24 VIII 2023 r.)
Leśna Mapa Numeryczna - dane pozyskane z RDLP Białystok
stan aktualny na 24 V 2023 r.
Plan Urządzania Lasu dla Nadleśnictwa Waliły na lata 2018 - 2027



Położenie i przebieg granicy rezerwatu przyrody „Chomontowszczyzna” (Arkusz 9/9)



Objaśnienia

-  granica rezerwatu
-  granice oddziałów leśnych
-  granice wydziałów leśnych

Skala
0 30 60 120 m
Układ współrzędnych PL - 1992

Ortofomapa:
Główny Urząd Geodezji i Kartografii- usługa przeglądania (24 VIII 2023 r.)
Leśna Mapa Numeryczna - dane pozyskane z RDLP Białystok
stan aktualny na 24 V 2023 r.
Plan Urządzania Lasu dla Nadleśnictwa Waliły na lata 2018 - 2027

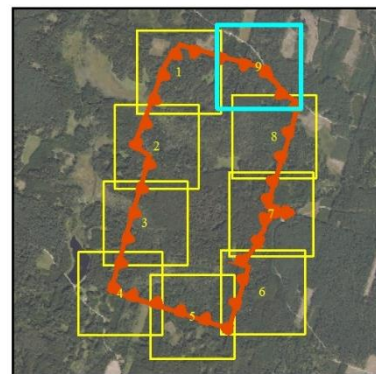

UZASADNIENIE

Zgodnie z art. 13 ust. 3 ustawy z dnia 16 kwietnia 2004 r. o ochronie przyrody (Dz. U. z 2023 r. poz. 1336, 1688, 1890 i 2375) uznanie za rezerwat przyrody następuje w drodze aktu prawa miejscowego w formie zarządzenia regionalnego dyrektora ochrony środowiska, które określa jego nazwę, położenie lub przebieg granicy i otulinę, jeżeli została wyznaczona, cele ochrony oraz rodzaj, typ i podtyp rezerwatu przyrody, a także sprawującego nadzór nad rezerwatem. Regionalny dyrektor ochrony środowiska, w drodze aktu prawa miejscowego w formie zarządzenia, po zasięgnięciu opinii regionalnej rady ochrony przyrody, może m.in. dokonać korekty powierzchni.

Rezerwat przyrody „Chomontowszczyzna” został utworzony na mocy Rozporządzenia Nr 28/99 Wojewody Podlaskiego z dnia 10 sierpnia 1999 r. w sprawie uznania obiektu Chomontowszczyzna za rezerwat przyrody (Dz. Urz. Woj. Podl. z 1999r., Nr 26, poz. 411, zmieniony Dz. Urz. Woj. Podl. z 2001r., Nr 24, poz. 389). Celem ochrony przyrody w rezerwacie jest zachowanie ze względów przyrodniczych, naukowych i dydaktycznych fragmentu Puszczy Knyszyńskiej odznaczającego się wysokim stopniem naturalności, stanowiącym ostoję wolno żyjącego stada żubrów. Obejmuje obszar gruntów stanowiących własność Skarbu Państwa, będących w zarządzie Nadleśnictwa Waliły. W związku z faktem, iż wskazany akt prawny utracił moc z dniem 1 maja 2004 r. wraz z wejściem w życie ustawy z dnia 16 kwietnia 2004 r. o ochronie przyrody (Dz. U. z 2023 r., poz. 1336, 1688, 1890 i 2375) na podstawie art. 161 w związku z art. 157 tej ustawy, należało uregulować stan prawny przedmiotowego rezerwatu przyrody.

Nazwa i cel ochrony przyrody rezerwatu nie ulegają zmianie. Niniejsze zarządzenie obejmuje korektę powierzchni obszaru rezerwatu, aktualizację danych dotyczących jego położenia (współrzędne geograficzne punktów załamania granicy obszaru w układzie PL-1992 oraz w podziale administracyjnym państwa) oraz uwzględnienie obowiązujących norm prawnych dotyczących rezerwatów przyrody, w tym określenie sprawującego nadzór nad rezerwatem oraz rodzaju, typu i podtypu obiektu zgodnie z Rozporządzeniem Ministra Środowiska z dnia 30 marca 2005 r. w sprawie rodzajów, typów i podtypów rezerwatów przyrody (Dz. U. z 2005 r., Nr 60, poz. 533).

Powierzchnia rezerwatu przyrody wynikająca z aktu powołującego wynosiła 234,42 ha. Podana w niniejszym zarządzeniu powierzchnia rezerwatu przyrody jest powierzchnią geometryczną wyliczoną na podstawie współrzędnych punktów załamania granicy obszaru w układzie PL-1992 i wynosi 234,76 ha. Ze względu na różny sposób ich wyliczania wartości obu powierzchni różnią się nieznacznie od siebie.

Projekt zarządzenia został poddany konsultacjom i pozytywnie zaopiniowany przez Nadleśnictwo Waliły oraz Regionalną Dyрекcję Lasów Państwowych. Podmioty uczestniczące w konsultacjach nie zgłosiły uwag do projektu zarządzenia.

Projekt zarządzenia zgodnie z art. 13 ust. 3 i art. 97 ust. 3 pkt 2 ustawy z dnia 16 kwietnia 2004 r. o ochronie przyrody (Dz. U. z 2023 r. poz. 1336, 1688, 1890 i 2375) został pozytywnie zaopiniowany przez Regionalną Radę Ochrony Przyrody.

Projekt zarządzenia zgodnie z art. 59 ust. 2 ustawy z dnia 23 stycznia 2009 r. o wojewodzie i administracji rządowej w województwie (Dz. U. z 2023 r. poz. 190 t.j.) projekt zarządzenia został uzgodniony z Wojewodą Podlaskim.