



**POLSKI ZWIĄZEK MOTOROWY**  
Członek Międzynarodowych Federacji FIA, FIM, AIT, FICC, UEM  
**PZM OZDG Sp. z o.o.**  
**BIURO CERTYFIKOWANYCH RZECZOZNAWCÓW**  
**TECHNIKI SAMOCHODOWEJ, RUCHU DROGOWEGO, MASZYN I URZĄDZEŃ**  
**20-064 Lublin, ul B.Prusa 8**  
tel. 81 53-34-201, 81 53-34-207, fax 81 53-34-201  
Sąd Rejonowy XI Wydział Gospodarczy KRS w Lublinie Nr 0000062614  
NIP 712-015-73-34 Kapitał zakładowy 514 103,07zł.

**OPINIA Nr: L-0704/24**

z dnia: 2024/08/13

Wykonawca opinii : mgr inż. Robert STAŃCZYK

Zleceniodawca: PROKURATURA REGIONALNA W LUBLINIE

Adres: Okopowa 2A, 20-950 Lublin

Zadanie: Określenie wartości rynkowej pojazdu

**DANE IDENTYFIKACYJNE POJAZDU**

Dane: [O] VIII-2024

Marka: OPEL

Rok produkcji: 2014

Model: Astra IV Active MR`13 E5

Wersja:

Nr rejestracyjny: LU936GL

Rodzaj pojazdu: Samochód osobowy

VIN: W0LPD5EC9FG017011

Nr INFO-EKSPERT	028-04559
Data pierwszej rejestracji	2014/12/10
Data ważności badania technicznego	2024/11/28
Wskazanie drogomierza	338787 km
Okres eksploatacji pojazdu (14/12/10-24/08/13)	116 mies.
Dop. masa całk.	1950 kg*
Rodzaj nadwozia	sedan 4 drzwiowy
Jednostka napędowa	z zapłonem iskrowym (wtrysk)
Pojemność / Moc silnika	1364 ccm / 103kW (140KM)
Doladowanie	Turbosp. z chłodn. powietrza
Liczba cylindrów / Układ cylindrów / Liczba zaworów	4 / rzędowy / 16
Rodzaj skrzyni biegów	manualna
Rodzaj napędu	przedni (4x2)

**WYPOSAŻENIE STANDARDOWE (2014.10-2015.02)**

L.p.	Nazwa elementu wyposażenia	L.p.	Nazwa elementu wyposażenia
1	ABS - system zapobiegający blokowaniu kół	11	Siedzenia tylne dzielone asymetrycznie
2	Fotel kierowcy z regulacją wysokości	12	System elektronicznej kontroli toru jazdy ESP
3	Klimatyzacja	13	System kontroli ciśnienia w oponach
4	Kolumna kierownicy regulowana	14	System kontroli trakcji TCS
5	Kurtyny powietrzne boczne	15	Szyby przednie regulowane elektrycznie
6	Lusterka zewnętrzne podgrzewane elektrycznie	16	Światła do jazdy dziennej
7	Lusterka zewnętrzne regulowane elektrycznie	17	Tapicerka łączona skóra ekologiczna/materiał
8	Poduszka powietrzna kierowcy	18	Tarcze kół stalowe 16"
9	Poduszka powietrzna pasażera	19	Zagłówki foteli przednich aktywne
10	Poduszki powietrzne boczne przednie	20	Zamek centralny
L.p.	Nazwa pakietu / elementu pakietu wyposażenia standardowego		
1	Radioodtwarzacz CD/MP3 300		
	Wyświetlacz wielofunkcyjny		
	Głośniki 4 szt.		
	Radioodtwarzacz CD + MP3		
	Złącze "AUX"		

### WYPOSAŻENIE DODATKOWE

L.p.	Nazwa elementu wyposażenia	Wartość [PLN]
1	+Autoalarm	217
2	Czujniki parkowania - przód/tył Czujniki parkowania - przód Czujniki parkowania - tył	425
3	+Opony UNIROYAL 205/60 R16 + Felgi alu 4 szt.	971

### OPIS ZAMONTOWANEGO W POJEŹDZIE OGUMIENIA

Koło	Marka, typ	Bieżnik [mm]	Zużycie [%]
Przednie lewe:	NOKIAN TYRES 205/60 R16 92H WR SNOWPROOF TL	7,0	24
Przednie prawe:	NOKIAN TYRES 205/60 R16 92H WR SNOWPROOF TL	7,0	24
Tylne lewe:	NOKIAN TYRES 205/60 R16 92H WR SNOWPROOF TL	7,0	24
Tylne prawe:	NOKIAN TYRES 205/60 R16 92H WR SNOWPROOF TL	7,0	24

### STAN TECHNICZNY POJAZDU

**SILNIK, SKRZYŃNIA BIEGÓW I UKŁAD NAPĘDOWY** - silnik uruchomiono - sprawdzono podstawowe parametry pracy.

**PODWOZIE** - bez uwag.

**NADWOZIE I WYPOSAŻENIE** - elementy poszyc zewnętrznych nadwozia - pojedyncze zarysowania - odpryski na przetłoczeniach - miejscowe wgniecenia, klamka drzwi przednich lewych - uszkodzona powłoka lakierowa - otarcie, poszycie błotnika tylnego prawego - uszkodzona powłoka lakierowa - zarysowanie w przedniej części, lusterko zewnętrzne prawe - uszkodzona powłoka lakierowa - otarcie, poszycie błotnika przedniego prawego - korozja w przedniej części przy rancie nadkoła, okładzina zderzaka przedniego - zdeformowana z przerysowaniem powłoki lakierowej z lewej strony, poszycie dachu - uszkodzona powłoka lakierowa - zarysowanie w przedniej części z lewej strony, poszycie drzwi tylnych lewych - zagięte w dolnej części, poszycie drzwi przednich lewych - uszkodzona powłoka lakierowa w dolnej części - zarysowanie, pokrywa komory silnika - punktowe wgniecenie w przedniej części.

### KOREKTY

WARTOŚĆ BAZOWA BRUTTO (123 mies.)	29 450 PLN
KOREKTA ZA WYPOSAŻENIE DODATKOWE	1 613 PLN

Wyposażenie pojazdu powoduje powiększenie wartości pojazdu, gdy jest wyposażeniem ponadstandardowym oraz jest sprawne, czyli zdolne do spełnienia swojej funkcji. Wielkość korekty wartości bazowej, związanej z wyposażeniem dodatkowym pojazdu została określona na podstawie udziału tego wyposażenia w wartości standardowo wyposażonego nowego pojazdu z uwzględnieniem amortyzacji pojazdu i zwiększonej amortyzacji jego wyposażenia.

KOREKTA ZA PIERWSZĄ REJESTRACJĘ	941 PLN
---------------------------------	---------

Korekta uwzględnia wpływ daty pierwszej rejestracji pojazdu (pierwszego dopuszczenia do ruchu po zakupieniu pojazdu nowego) na jego wartość. Przyjmuje się, że pojazd bazowy został zarejestrowany po raz pierwszy 2014/05/15. Pojazd wyceniany został zarejestrowany 7 miesięcy później, zatem jego okres eksploatacji jest krótszy od okresu eksploatacji pojazdu bazowego i stąd wynika dodatnia korekta wartości.

KOREKTA ZA PRZEBIEG	- 9 162 PLN
---------------------	-------------

Korekta uwzględnia wpływ przebiegu pojazdu na jego wartość. Wartość bazowa (skorygowana o wpływ pierwszej rejestracji) została określona dla przebiegu normatywnego 145 600 km. Zweryfikowany przebieg wycenianego pojazdu jest większy od normatywnego o 193 187 km. Powoduje to zastosowanie korekty wartości w wysokości -28,63%.

KOREKTA ZA OGUMIENIE	700 PLN
----------------------	---------

Korekta uwzględnia wpływ stanu ogumienia na wartość pojazdu. Zużycie poszczególnych opon zostało określone z uwzględnieniem zmierzonej wysokości ich bieżnika. Punktem odniesienia jest ogumienie o zużyciu 50%.

KOREKTY RÓŻNE	- 2 078 PLN
---------------	-------------

**W tym:**

	[%]	Wart. [PLN]
Stan utrzymania i dbałość o pojazd	-1,0	- 228

*Stan utrzymania i dbałość o pojazd mogą mieć wpływ na wartość rynkową pojazdu w przypadku, gdy stan wycenianego pojazdu istotnie odbiega od dobrego, odpowiedniego dla danego okresu eksploatacji i przebiegu. Stwierdzony ponadprzeciętnie dobry stan świadczący o wyjątkowej dbałości o pojazd może stanowić podstawę korekty dodatniej wartości, stan gorszy od typowego dobrego - podstawę do korekty ujemnej. W pojeździe stwierdzono: liczne zarysowania powłoki lakierowej nadwozia.*

Konieczne naprawy pojazdu	-8,1	-1 850
---------------------------	------	--------

*Konieczność wykonania naprawy wycenianego pojazdu jest podstawą do obniżenia jego wartości w stosunku do wartości pojazdu sprawnego. O wielkości korekty decyduje koszt naprawy przywracającej pojazd do stanu technicznego odpowiedniego do okresu użytkowania pojazdu, jego przebiegu i ogólnego stanu technicznego.*

**Wartość rynkowa brutto wyżej zidentyfikowanego pojazdu, określona na dzień wykonania opinii wynosi:**

**21500 PLN**

(słownie: dwadzieścia jeden tysięcy pięćset złotych)

w tym VAT (23,0%) 4020,33 PLN

**Wartość określono na podstawie:**

- notowań wartości rynkowych z bazy pojazdów "Komputerowego Systemu INFO-EKSPERT" na VIII-2024 zaakceptowanych przez wykonawcę opinii,
- korekt mających wpływ na wartość pojazdu.

- Nie badano tytułu użytkowania ani tytułu własności przedmiotu wyceny. Nie weryfikowano także ewentualnego istnienia ograniczeń praw rzeczowych.
- Rzeczoznawca nie bierze odpowiedzialności za wady ukryte / prawne i fizyczne / oraz ewentualne skutki wynikające z dalszego użytkowania przedmiotu oceny po oględzinach/.
- Nie badano poprawności ani naniesień numerów identyfikacyjnych pojazdu /nr VIN, tabliczek znamionowych/.
- Nie weryfikowano prawdziwości pozostałych danych pojazdu, w tym roku produkcji, przebiegu i innych, które przyjęto wg okazanych dokumentów i odczytów wskaźników - ocena nie może być wykorzystana w celu potwierdzenia oryginalności przedmiotu wyceny, opinie takie są wykonywane wg oddzielnych specjalnych procedur i standardów.
- Rzeczoznawca nie bierze odpowiedzialności za prawdziwość przedłożonych do wyceny dokumentów oraz złożonych oświadczeń zleceniodawcy.
- Ocenę wykonano w oparciu o dostarczoną dokumentację oraz badanie organoleptyczne.
- Pojazdu nie sprawdzono w warunkach warsztatowych na urządzeniach diagnostycznych.

**POLSKI ZWIĄZEK MOTOROWY**  
**OKRĘGOWY ZESPÓŁ DZIAŁALNOŚCI GOSPODARZEJ**  
 Sp. z o.o.  
**BIURO CERTYFIKOWANYCH**  
**RZECZOZNAWCÓW**  
 tel. (81) 5334201, 5334207, fax 81 5334300  
 20-064 Lublin, ul. Prusa 8

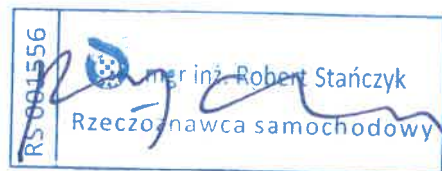

**DOKUMENTACJA FOTOGRAFICZNA**

do opinii nr: L-0704/24

z dnia: 2024/08/13

**DANE IDENTYFIKACYJNE POJAZDU**

Dane: [O] VIII-2024

Marka: OPEL

Rok produkcji: 2014

Model: Astra IV Active MR`13 E5

Wersja:

Nr rejestracyjny: LU936GL

Rodzaj pojazdu: Samochód osobowy



P2040342



P2040343



P2040345



P2040346

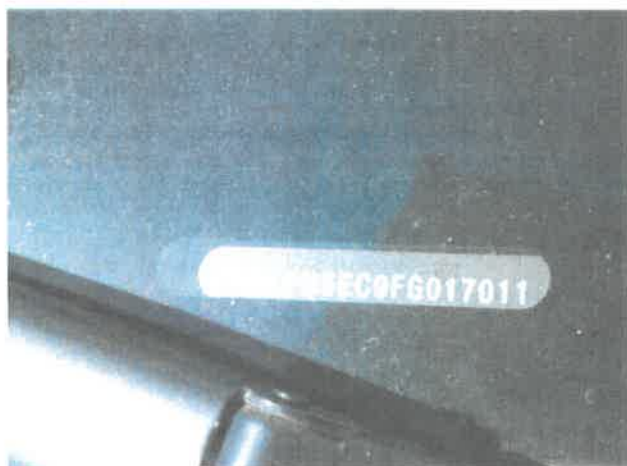

P2040347



P2040348





IMG\_20240813\_103426



P2040349



P2040350



P2040351



P2040352



P2040353

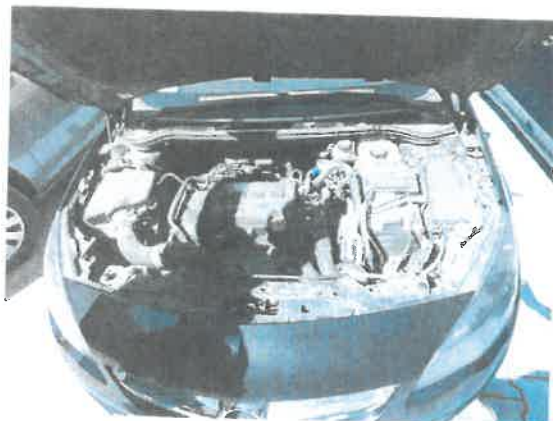

P2040354

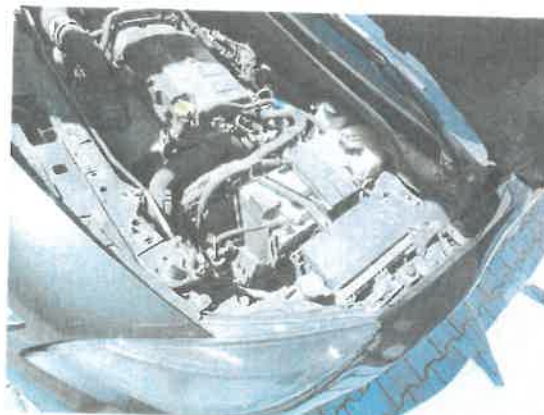

P2040355



P2040356



P2040389



P2040391



P2040392



P2040393



P2040394



P2040395



P2040397





P2040398

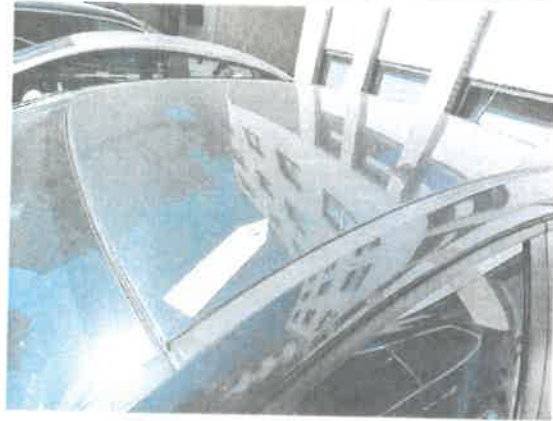

P2040399

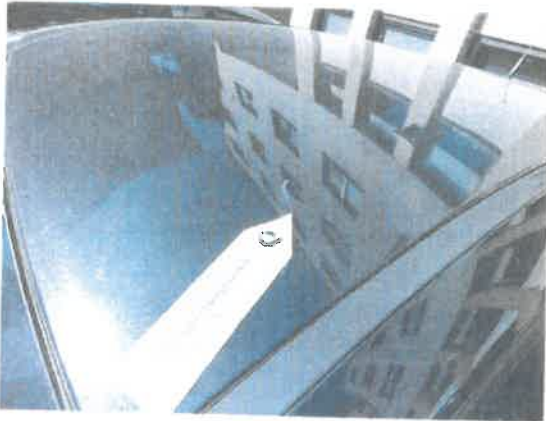

P2040400



P2040402



P2040403



P2040404



P2040405



P2040406



P2040420

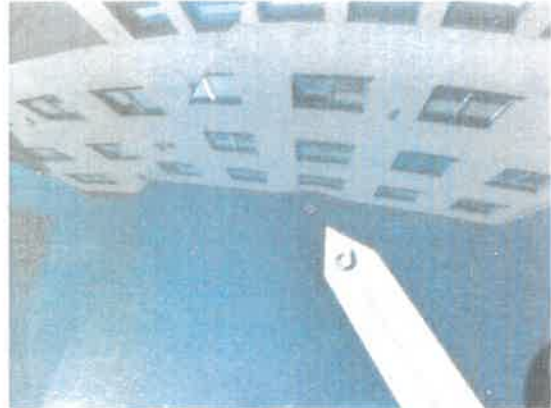

P2040421

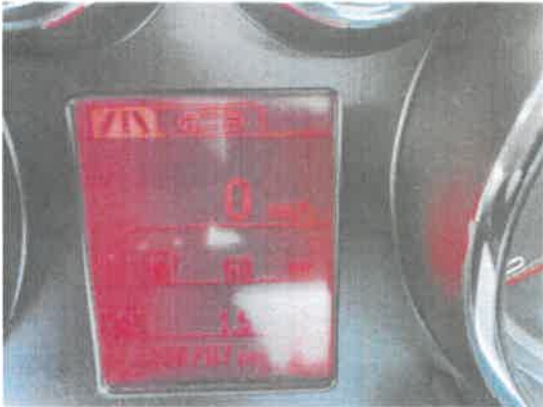

IMG\_16701



IMG\_16731



P2040416



# ARŃKUSZ BADANIA POWŁOKI LAKIEROWEJ

do opinii nr: L-0704/24

z dnia: 2024/08/13

Wykonawca opinii : mgr inż. Robert STAŃCZYK

Zleceniodawca: PROKURATURA REGIONALNA W LUBLINIE

Adres: Okopowa 2A, 20-950 Lublin

Zadanie: Określenie wartości rynkowej pojazdu

## DANE IDENTYFIKACYJNE POJAZDU

Dane: [O] VIII-2024

Marka: OPEL

Rok produkcji: 2014

Model: Astra IV Active MR`13 E5

Wersja:

Nr rejestracyjny: LU936GL

Rodzaj pojazdu: Samochód osobowy

## OPIS POWŁOKI LAKIEROWEJ

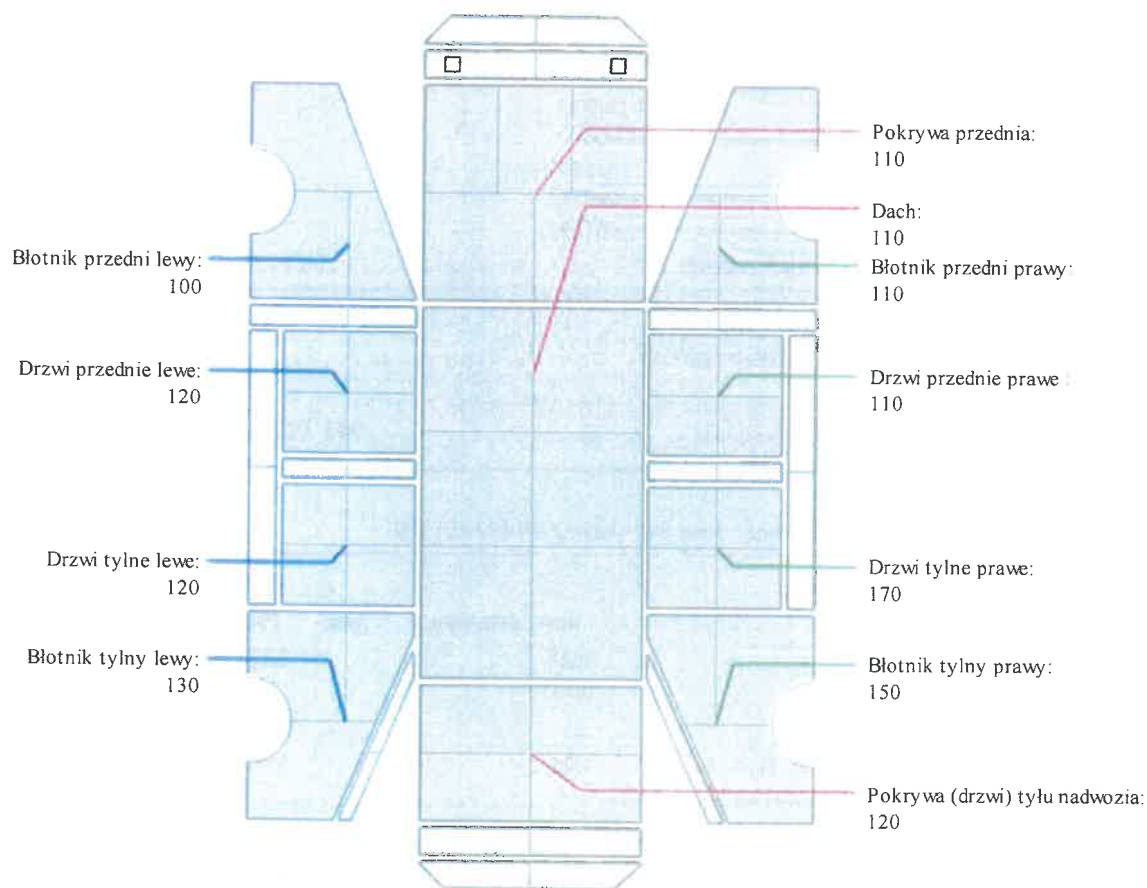

# ARKUSZ USTALENIA WARTOŚCI POJAZDU

do opinii nr: L-0704/24

z dnia: 2024/08/13

Wykonawca opinii : mgr inż. Robert STAŃCZYK

Zleceniodawca: PROKURATURA REGIONALNA W LUBLINIE

Adres: Okopowa 2A, 20-950 Lublin

Zadanie: Określenie wartości rynkowej pojazdu

## DANE IDENTYFIKACYJNE POJAZDU

Dane: [O] VIII-2024

Marka: OPEL

Rok produkcji: 2014

Model: Astra IV Active MR`13 E5

Wersja:

Nr rejestracyjny: LU936GL

Rodzaj pojazdu: Samochód osobowy

Nr IE: 028-04559

## USTALENIE WARTOŚCI POJAZDU

Ostatnia cena nowego pojazdu: 60 700 PLN brutto na 12/2015

### KATALOG WARTOŚCI BAZOWYCH (BRUTTO):

rok	mies.	wart. z katal. [PLN]	wart. zadana [PLN]
2015	05	31600	31600
2014	05	29450	29450
2013	05	27700	27700

WARTOŚĆ BAZOWA BRUTTO (123 mies.) ..... 29 450 PLN

Normatywny okres eksploatacji ..... 123 mies.

DATA PIERWSZEJ REJESTRACJI (rok/mies/dn) ..... 2014/12/10

Rzeczywisty okres eksploatacji ..... 116 mies.

KOREKTA ZA PIERWSZĄ REJESTRACJĘ ..... 941 PLN *po korekcie:* 30 391 PLN

### LISTA WYPOSAŻENIA:

Lista wyposażenia na podstawie informacji z bazy danych na okres: 2014.10-2015.02

### WYPOSAŻENIE DODATKOWE:

L.p.	Nazwa elementu wyposażenia	wta	data zam.	wpa	[%]	Wsp.	Wart. [PLN]
1	+Autoalarm	1,00			2,17*	0,33	217
2	Czujniki parkowania - przód/tył Czujniki parkowania - przód Czujniki parkowania - tył	0,75			2,81	0,50	425
3	+Opony UNIROYAL 205/60 R16 + Felgi alu 4 szt.	1,00			9,69*	0,33	971

KOREKTA ZA WYPOSAŻENIE DODATKOWE ..... 1 613 PLN

KOREKTA ZA WYPOSAŻENIE ..... 1 613 PLN *po korekcie:* 32 004 PLN

+ - element zadany z listy ogólnej lub dodany jako nowy element przez wyceniającego

Przebieg normatywny ..... 145 600 km

Przebieg rzeczywisty odczytany ..... 338 787 km

KOREKTA ZA PRZEBIEG ..... - 9 162 PLN *po korekcie:* 22 842 PLN

### ZASTOSOWANE KOREKTY RÓŻNE:

Opis korekty	[%]	Wart. [PLN]
Stan utrzymania i dbałość o pojazd	-1,0	- 228
Konieczne naprawy pojazdu	-8,1	-1 850

KOREKTY RÓŻNE ..... - 2 078 PLN *po korekcie:* 20 764 PLN

**STAN OGUMIENIA:**

Oś	Koło	Cena [PLN]	Zuż. [%]	Bieżn [mm]	Koło	Cena [PLN]	Zuż. [%]	Bieżn [mm]	Koło	Cena [PLN]	Zuż. [%]	Bieżn [mm]	Koło	Cena [PLN]	Zuż. [%]	Bieżn [mm]
Przednia					Lewe:	673	24*	7					Prawe:	673	24*	7
Tylna					Lewe:	673	24	7					Prawe:	673	24	7
KOREKTA ZA OGUMIENIE										700 PLN po korekcie:			21 464 PLN			

WARTOŚĆ RYNKOWA BRUTTO PO ZAOKRĄGLENIU ..... 21 500 PLN

**POLSKI ZWIĄZEK MOTOROWY**  
 OKRĘGOWY ZESPÓŁ DZIAŁALNOŚCI GOSPODARZEJ  
 Sp. z o.o.  
**BIURO CERTYFIKOWANYCH**  
**RZECZOZNAWCÓW**  
 tel. (81) 5334201, 5334207, fax 81 5334300  
 20-064 Lublin, ul. Prusa 8

