

CENTRUM RZECZOZNAWCÓW MOTORYZACYJNYCH I MASZYNOWYCH "CeRMot" Sp. z o.o.  
40-202 KATOWICE, AL. ROŹDZIŃSKIEGO 210, tel./fax 32 203-94-05, tel. 32 729-80-29

http://www.cermot.com.pl e-mail: biuro@cermot.com.pl

Sąd Rejonowy w Katowicach Wydział VIII Gospodarczy Krajowego Rejestru Sądowego ul. Lompy 14, 40-040 Katowice. KRS: 0000198347 NIP: 954-23-12-203  
Wysokość kapitału zakładowego 10.620,00 zł. Rok założenia firmy 2000.

Członek Stowarzyszenia Rzecznawców Motoryzacyjnych i Maszynowych "POLEKSMOT" w Katowicach, zrzeszonego w Polskim Związku Motorowym

**OPINIA Nr: 3/09/CRM/22**

z dnia: 2022/01/21

Rzecznawca : inż. Mieczysław Tura RS 00111 tel. 603-638-011

Zleceniodawca: P I P O I P

Adres: UL Owocowa 6-6A, 40-158 Katowice

Zlec. pismo, znak:

z dnia: 2022/01/14

Właściciel: P I P O I P

Adres: UL Owocowa 6-6A, 40-158 Katowice

Zadanie: Ocena stanu technicznego i określenie wartości rynkowej pojazdu

**DANE IDENTYFIKACYJNE POJAZDU**

Dane: [O] I-2022

Marka: HYUNDAI

Rok produkcji: 2012

Model: i20 1.4 MR`12

Wersja: Comfort

Nr rejestracyjny: SK 678AR

Rodzaj pojazdu: Samochód osobowy

VIN: NLHBA51CADZ167299

Nr INFO-EKSPERT	016-00721
Data pierwszej rejestracji	2012/10/03
Data ważności badania technicznego	2022/10/20
Data oględzin	2022/01/18
Wskazanie drogomierza	191475 km
Okres eksploatacji pojazdu (12/10/03-22/01/21)	112 mies.
Kolor powłoki lakierowej, (rodzaj lakieru)	srebrny 2-warstwowy z efektem metalicznym
Oznaczenie typu	PB
Dop. masa całk.	1565 kg
Rodzaj nadwozia	hatchback 5 drzwiowy
Jednostka napędowa	z zapłonem iskrowym (wtrysk)
Pojemność / Moc silnika	1396 ccm / 74kW (101KM)
Liczba cylindrów / Układ cylindrów / Liczba zaworów	4 / rzędowy / 16
Rodzaj skrzyni biegów	manualna
Rodzaj napędu	przedni (4x2)

**WYPOSAŻENIE STANDARDOWE (2012.07-2013.04)**

L.p.	Nazwa elementu wyposażenia	L.p.	Nazwa elementu wyposażenia
1	Fotel kierowcy z regulacją wysokości	16	Schowek chłodzony
2	Głośniki 4 szt.	17	Siedzenia tylne dzielone asymetrycznie
3	Immobilizer	18	Sterowanie systemem audio w kierownicy
4	Klimatyzacja	19	System elektronicznej kontroli toru jazdy ESP
5	Kolumna kierownicy regulowana	20	System wspomagania nagłego hamowania
6	Komputer pokładowy	21	Szyby przednie regulowane elektrycznie
7	Kurtyny powietrzne boczne	22	Szyby przyciemniane
8	Lusterka zewnętrzne regulowane elektrycznie	23	Wspomaganie układu kierowniczego zmienne elektryczne
9	Napinacze pasów bezpieczeństwa	24	Wycieraczka szyby tylnej
10	Osłona części bagażowej	25	Zagłówki foteli przednich aktywne

11	Podłokietnik fotela przedniego	26	Zamek centralny
12	Poduszka powietrzna kierowcy	27	Zderzaki w kolorze nadwozia
13	Poduszka powietrzna pasażera z możliwością odłączenia	28	Złącze "AUX"
14	Poduszki powietrzne boczne przednie	29	Złącze "USB"
15	Radioodtwarzacz CD + MP3		

**L.p. Nazwa pakietu / elementu pakietu wyposażenia standardowego**

- 1 ABS + EBD - system dystrybucji siły hamowania  
 ABS - system zapobiegający blokowaniu kół  
 System dystrybucji siły hamowania elektroniczny EBD

**WYPOSAŻENIE DODATKOWE**

L.p.	Nazwa elementu wyposażenia	Wartość [PLN]
1	Lakier metalizowany	398
2	Światła do jazdy dziennej LED, światła przeciwmgielne <small>Światła p/mgienne przednie          Światła do jazdy dziennej LED</small>	198

**OPIS ZAMONTOWANEGO W POJEŹDZIE OGUMIENIA**

Koło	Marka, typ	Bieżnik [mm]	Zużycie [%]
Przednie lewe:	UNIROYAL 175/70 R14 84T RALLYE 680 TL		40
Przednie prawe:	UNIROYAL 175/70 R14 84T RALLYE 680 TL		40
Tylne lewe:	UNIROYAL 175/70 R14 84T RALLYE 680 TL		40
Tylne prawe:	UNIROYAL 175/70 R14 84T RALLYE 680 TL		40
Zapasowe:	PIRELLI 175/70 R14 88T XL P 1 CINTURATO TL		80

**STAN TECHNICZNY POJAZDU**

Podczas badania pojazdu ustalono :

**S I L N I K** -czterocylindrowy z zapłonem iskrowym, chłodzony cieczą,

- silnik sprawny technicznie,
- osprzęt silnika zużyty proporcjonalnie do przebiegu

**PODWOZIE** - zespoły i podzespoły podwozia sprawne technicznie

- układ hamulcowy z ABS
- wspomaganie układu kierowniczego

**NADWOZIE** - typu zamkniętego, hatchback

- powłoka lakiernicza , barwy srebrnej metalizowanej
- klimatyzacja
- czyjniki parkowania tyłu nadwozia
- brak kołpaków kół przednich
- pokrywa silnika na powierzchni bocznej z lewej strony wgnieciona punktowo
- pokrywa bagażnika w miejscu mocowania wycieraczki szyby tylnej z ogniskami sączącej się korozji

Pojazd eksploatowany jako służbowy przez wielu kierowców

Dowód rej. nr. DR/BAN 5294437

Ważność badań technicznych do 20.10.2022.

<b>KOREKTY</b>
----------------

**WARTOŚĆ BAZOWA BRUTTO (116 mies.)** ..... **20 450 PLN**

**KOREKTA ZA WYPOSAŻENIE DODATKOWE** ..... **596 PLN**

*Wyposażenie pojazdu powoduje powiększenie wartości pojazdu, gdy jest wyposażeniem ponadstandardowym oraz jest sprawne, czyli zdolne do spełnienia swojej funkcji. Wielkość korekty wartości bazowej, związanej z wyposażeniem dodatkowym pojazdu została określona na podstawie udziału tego wyposażenia w wartości standardowo wyposażonego nowego pojazdu z uwzględnieniem amortyzacji pojazdu i zwiększonej amortyzacji jego wyposażenia.*

**KOREKTA ZA PIERWSZĄ REJESTRACJĘ** ..... **500 PLN**

*Korekta uwzględnia wpływ daty pierwszej rejestracji pojazdu (pierwszego dopuszczenia do ruchu po zakupieniu pojazdu nowego) na jego wartość. Przyjmuje się, że pojazd bazowy został zarejestrowany po raz pierwszy 2012/05/15. Pojazd wyceniany został zarejestrowany 5 miesięcy później, zatem jego okres eksploatacji jest krótszy od okresu eksploatacji pojazdu bazowego i stąd wynika dodatnia korekta wartości.*

**KOREKTA ZA PRZEBIEG** ..... **- 2 914 PLN**

*Korekta uwzględnia wpływ przebiegu pojazdu na jego wartość. Wartość bazowa (skorygowana o wpływ pierwszej rejestracji) została określona dla przebiegu normatywnego 130 000 km. Zweryfikowany przebieg wycenianego pojazdu jest większy od normatywnego o 61 475 km. Powoduje to zastosowanie korekty wartości w wysokości -13,52%.*

**KOREKTA ZA OGUMIENIE** ..... **- 105 PLN**

*Korekta uwzględnia wpływ stanu ogumienia na wartość pojazdu. Punktem odniesienia jest ogumienie o zużyciu 50%.*

**KOREKTY RÓŻNE** ..... **- 4 326 PLN**

**W tym:** ..... **[%] Wart. [PLN]**

**Szczególny charakter eksploatacji** ..... **-10,0 -1 863**

*Negatywny wpływ na wartość rynkową może mieć używanie pojazdu w nietypowych warunkach, jak też w nietypowy sposób, np.: do nauki jazdy, do jazd sportowych i testowych, samochodu osobowego do celów zarobkowych, częsta jazda z przyczepą przez samochód osobowy lub terenowy, itp. Wielkość tej korekty szacuje się w zależności od intensywności i okresu eksploatacji pojazdu w szczególny sposób.*

**Regionalna sytuacja rynkowa** ..... **-10,0 -1 863**

*Wartości rynkowe określonych marek i typów używanych pojazdów mogą kształtować się na odmiennym poziomie w różnych regionach Polski. Katalogi i bazy danych programów komputerowych zawierają uśrednione wartości rynkowe w skali całego kraju. Odbiegające od uśrednionych notowania rynkowe wycenianego pojazdu w rejonie jego użytkowania mogą stanowić podstawę do zastosowania korekty jego wartości. Wysokości stosowanych korekt wynikają z analizy przeprowadzonej w oparciu o regionalne zróżnicowanie rynkowych wartości poszczególnych marek i typów pojazdów.*

**Konieczne naprawy pojazdu** ..... **-7,5 -1 400**

*Konieczność wykonania naprawy wycenianego pojazdu jest podstawą do obniżenia jego wartości w stosunku do wartości pojazdu sprawnego. O wielkości korekty decyduje koszt naprawy przywracającej pojazd do stanu technicznego odpowiedniego do okresu użytkowania pojazdu, jego przebiegu i ogólnego stanu technicznego.*

**4 koła z bieżnikiem letnim FALKEN** ..... **4,3 800**

Wartość rynkowa brutto wyżej zidentyfikowanego pojazdu, określona na dzień wykonania opinii wynosi:

**14200 PLN**

(słownie: czternaście tysięcy dwieście złotych)

w tym VAT (23,0%) 2655,28 PLN

Wartość określono na podstawie:

- notowań wartości rynkowych z bazy pojazdów "Komputerowego Systemu INFO-EKSPERT" na I-2022 zaakceptowanych przez wykonawcę opinii,
- korekt mających wpływ na wartość pojazdu.

Wycenę sporządził:

pieczęć

Centrum Rzecznawców  
Estymacyjnych i Maszynowych Sp. z o.o.  
**‘ C e R M o t ’**  
0-202 Katowice, Al. Rozdzieńsk 30 410  
tel./fax (0-31) 203-94-00  
NIP 954-23-12-203 REGON 270706000

Dnia 21.01.2022 r.

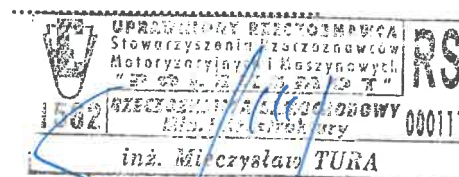

**DOKUMENTACJA FOTOGRAFICZNA**

do opinii nr: 3/09/CRM/22

z dnia: 2022/01/21

**DANE IDENTYFIKACYJNE POJAZDU**

Dane: [O] I-2022

Marka: HYUNDAI

Model: i20 1.4 MR`12

Wersja: Comfort

Rodzaj pojazdu: Samochód osobowy

Rok produkcji: 2012

Nr rejestracyjny: SK 678AR



P1184889



P1184890



P1184909



P1184910





P1184911



P1184913



P1184897

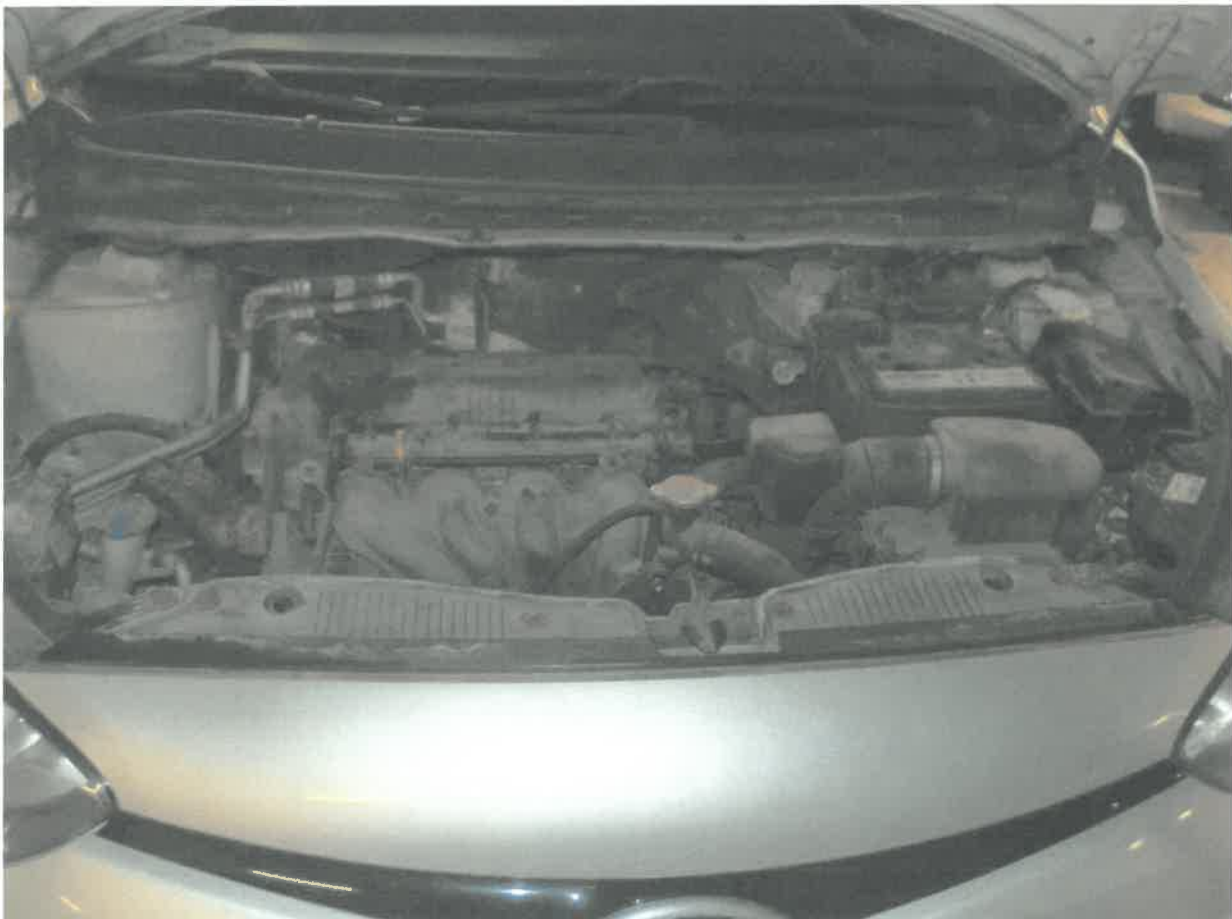

P1184902





P1184895

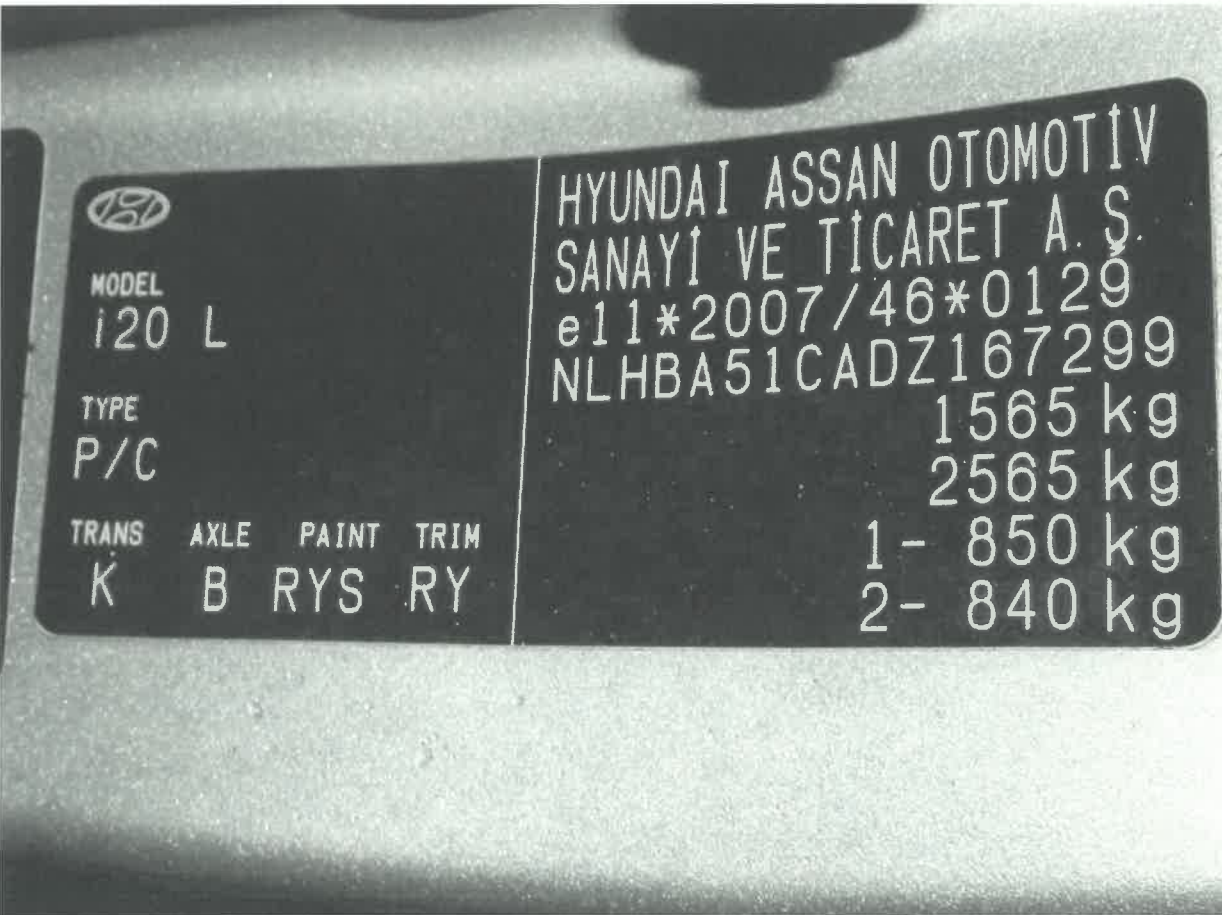

P1184901

## ARKUSZ USTALENIA WARTOŚCI POJAZDU

do opinii nr: 3/09/CRM/22

z dnia: 2022/01/21

Rzeczoznawca : inż. Mieczysław Tura RS 00111 tel. 603-638-011

Zleceniodawca: P I P O I P

Adres: UL Owocowa 6-6A, 40-158 Katowice

Zlec. pismo, znak:

z dnia: 2022/01/14

Właściciel: P I P O I P

Adres: UL Owocowa 6-6A, 40-158 Katowice

Zadanie: Ocena stanu technicznego i określenie wartości rynkowej pojazdu

### DANE IDENTYFIKACYJNE POJAZDU

Dane: [O] I-2022

Marka: HYUNDAI

Rok produkcji: 2012

Model: i20 1.4 MR`12

Wersja: Comfort

Nr rejestracyjny: SK 678AR

Rodzaj pojazdu: Samochód osobowy

Nr IE: 016-00721

### USTALENIE WARTOŚCI POJAZDU

Ostatnia cena nowego pojazdu: 53 400 PLN brutto na 09/2014

#### KATALOG WARTOŚCI BAZOWYCH (BRUTTO):

rok	mies.	wart. z katal. [PLN]	wart. zadana [PLN]
2014	05	23800	23800
2013	05	22050	22050
2012	05	20450	20450

WARTOŚĆ BAZOWA BRUTTO (116 mies.) ..... 20 450 PLN

Normatywny okres eksploatacji ..... 116 mies.

DATA PIERWSZEJ REJESTRACJI (rok/mies/dn) ..... 2012/10/03

Rzeczywisty okres eksploatacji ..... 112 mies.

KOREKTA ZA PIERWSZĄ REJESTRACJĘ ... 500 PLN po korekcie: 20 950 PLN

#### LISTA WYPOSAŻENIA:

Lista wyposażenia na podstawie informacji z bazy danych na okres: 2012.07-2013.04

#### WYPOSAŻENIE DODATKOWE:

Lp.	Nazwa elementu wyposażenia	wta	data zam.	wpa	[%]	Wsp.	Wart. [PLN]
1	Lakier metalizowany	0,50			2,86	0,67	398
2	Światła do jazdy dziennej LED, światła przeciwmgielne	0,75			1,90	0,50	198
	Światła p/mgielne przednie						
	Światła do jazdy dziennej LED						

KOREKTA ZA WYPOSAŻENIE DODATKOWE ..... 596 PLN

KOREKTA ZA WYPOSAŻENIE ..... 596 PLN po korekcie: 21 546 PLN

Przebieg normatywny ..... 130 000 km

Przebieg rzeczywisty odczytany ..... 191 475 km

KOREKTA ZA PRZEBIEG ..... - 2 914 PLN po korekcie: 18 632 PLN

**ZASTOSOWANE KOREKTY RÓŻNE:**

Opis korekty	[%]	Wart. [PLN]
Szczególny charakter eksploatacji	-10,0	-1 863
Regionalna sytuacja rynkowa	-10,0	-1 863
Konieczne naprawy pojazdu	-7,5	-1 400
4 koła z bieżnikiem letnim FALKEN	4,3	800
<b>KOREKTY RÓŻNE</b>		<b>- 4 326 PLN po korekcie: 14 306 PLN</b>

**STAN OGUMIENIA:**

Oś	Koło	Cena [PLN]	Zuż. [%]	Bieżn [mm]	Koło	Cena [PLN]	Zuż. [%]	Bieżn [mm]	Koło	Cena [PLN]	Zuż. [%]	Bieżn [mm]
Przednia	Lewe:	235	40*		Prawe:	235	40*		Zapasowe:	664	80*	
	Tylna	Lewe:	235	40*	Prawe:	235	40*					
<b>KOREKTA ZA OGUMIENIE</b>										<b>- 105 PLN po korekcie:</b>		<b>14 201 PLN</b>

**WARTOŚĆ RYNKOWA BRUTTO PO ZAOKRĄGLENIU** ..... **14 200 PLN**

Wycenę sporządził:

pieczęć

Centrum Rzeczoznawców  
Motoryzacyjnych i Maszynowych Sp. z o.o.

66 **C e R M o t** Data 21.01.2022 r.

40-202 Katowice, Al. Roździeńskiego 210

tel./fax (0 32) 203-94-00

NIP 954-23-12-203 REGON 270706000

