



# DZIENNIK URZĘDOWY

## WOJEWÓDZTWA ŚWIĘTOKRZYSKIEGO

---

Kielce, dnia 26 września 2017 r.

Poz. 2881

### ZARZĄDZENIE REGIONALNEGO DYREKTORA OCHRONY ŚRODOWISKA W KIELCACH

z dnia 20 września 2017 r.

#### w sprawie rezerwatu przyrody Lisiny Bodzechowskie

Na podstawie art. 13 ust. 3 ustawy z dnia 16 kwietnia 2004 roku o ochronie przyrody (tekst jednolity Dz. U. z 2016 r. poz. 2134, z późn. zm.<sup>1)</sup>) zarządza się, co następuje:

§ 1.1. Rezerwat przyrody pod nazwą Lisiny Bodzechowskie, zwany dalej „rezerwatem”, obejmuje obszar lasu o powierzchni 36,63 ha położony w obrębie ewidencyjnym Bodzechów, gminie Bodzechów, powiecie ostrowieckim, w województwie świętokrzyskim, na gruntach Nadleśnictwa Ostrowiec Świętokrzyski w leśnictwie Przyborów.

2. Położenie i przebieg granicy rezerwatu w postaci mapy przedstawia załącznik nr 1 do zarządzenia.

3. Położenie i przebieg granicy rezerwatu w postaci współrzędnych punktów jej załamania przedstawia załącznik nr 2 do zarządzenia.

§ 2. Celem ochrony rezerwatu jest zachowanie porastającego jary lessowe lasu mieszanego o cechach zespołu naturalnego.

§ 3.1. Dla rezerwatu określa się rodzaj: Leśny (L).

2. Dla rezerwatu określa się typ i podtyp:

1) ze względu na dominujący przedmiot ochrony: typ – Fitocenotyczny (PFi), podtyp – zbiorowisk leśnych (zl);

2) ze względu na główny typ ekosystemu: typ – Leśny i borowy (EL), podtyp – lasów wyżynnych (lwż).

§ 4. Sprawowanie nadzoru nad rezerwatem powierza się Regionalnemu Konserwatorowi Przyrody w Kielcach.

---

<sup>1)</sup> Zmiany tekstu jednolitego wymienionej ustawy zostały ogłoszone w Dz. U. z 2015 r. poz. 1936; z 2016 r. poz. 2249 i 2260 oraz z 2017 r. poz. 60, 132, 1074 i 1595.

§ 5. Zarządzenie wchodzi w życie po upływie 14 dni od dnia ogłoszenia<sup>2)</sup>.

Regionalny Dyrektor Ochrony  
Środowiska w Kielcach

**Waldemar Pietrasik**

---

<sup>2)</sup> Niniejsze zarządzenie było poprzedzone Zarządzeniem Ministra Leśnictwa i Przemysłu Drzewnego z dnia 5 maja 1959 r. w sprawie uznania za rezerwat przyrody (M. P. Nr 59 poz. 291), które zostało zamieszczone w obwieszczeniu Wojewody Świętokrzyskiego z dnia 15 października 2001 r. w sprawie ogłoszenia wykazu rezerwatów (Dz. Urz. Woj. Święt. Nr 107, poz. 1270), zarządzenie to na podstawie art. 157 ustawy z dnia 16 kwietnia 2004 r. o ochronie przyrody (Dz. U. z 2016 r. poz. 2134, z późn. zm.), traci moc z dniem wejścia w życie niniejszego zarządzenia z tym, że na podstawie art. 153 tej ustawy rezerwat przyrody utworzony przed dniem wejścia w życie ustawy stał się rezerwatem przyrody w rozumieniu niniejszej ustawy.

Załącznik nr 1 do zarządzenia Regionalnego Dyrektora Ochrony Środowiska w Kielcach z dnia 20 września 2017 r. w sprawie rezerwatu przyrody Lisiny Bodzechowskie

## POŁOŻENIE I PRZEBIEG GRANICY REZERWATU W POSTACI MAPY

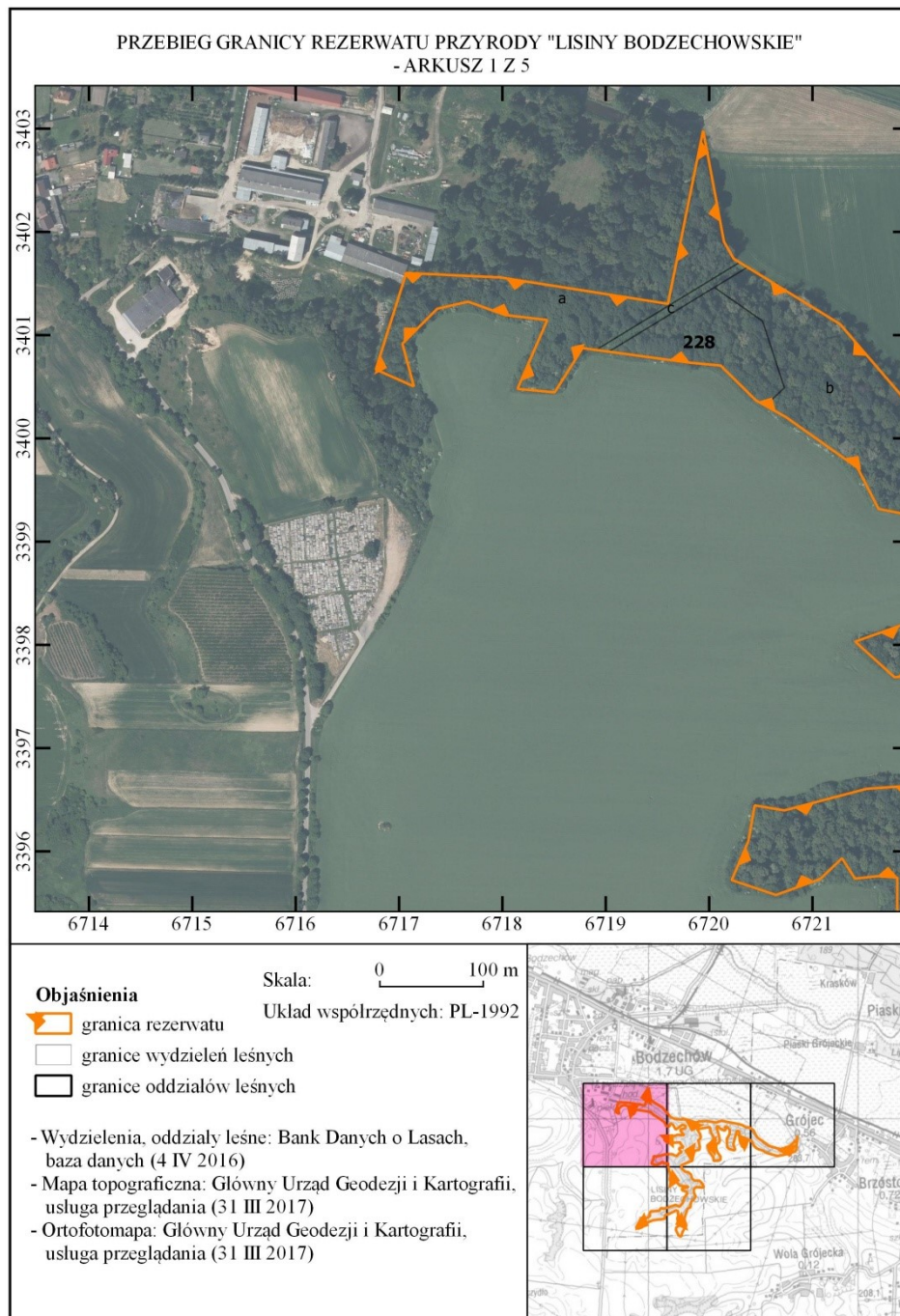

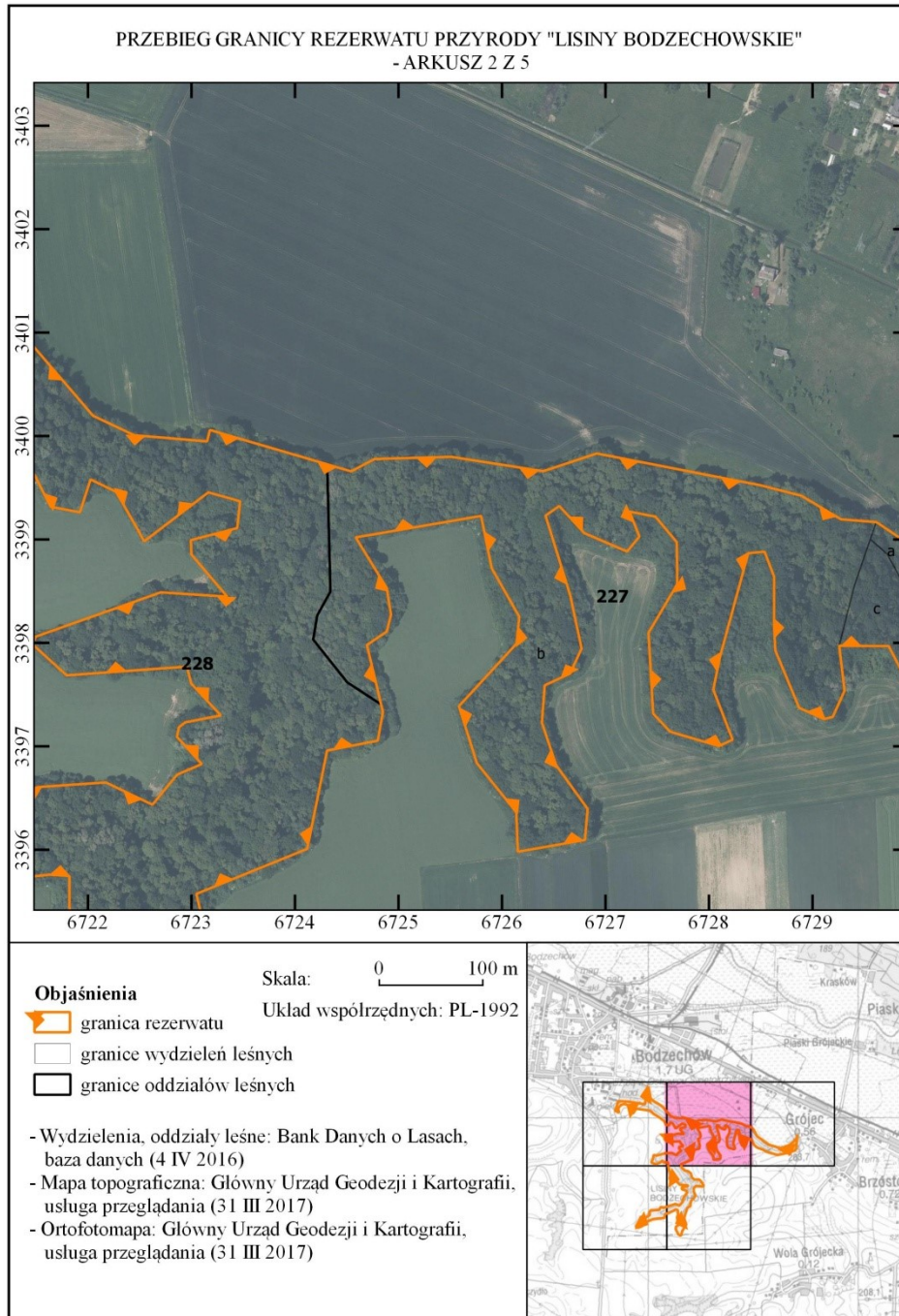



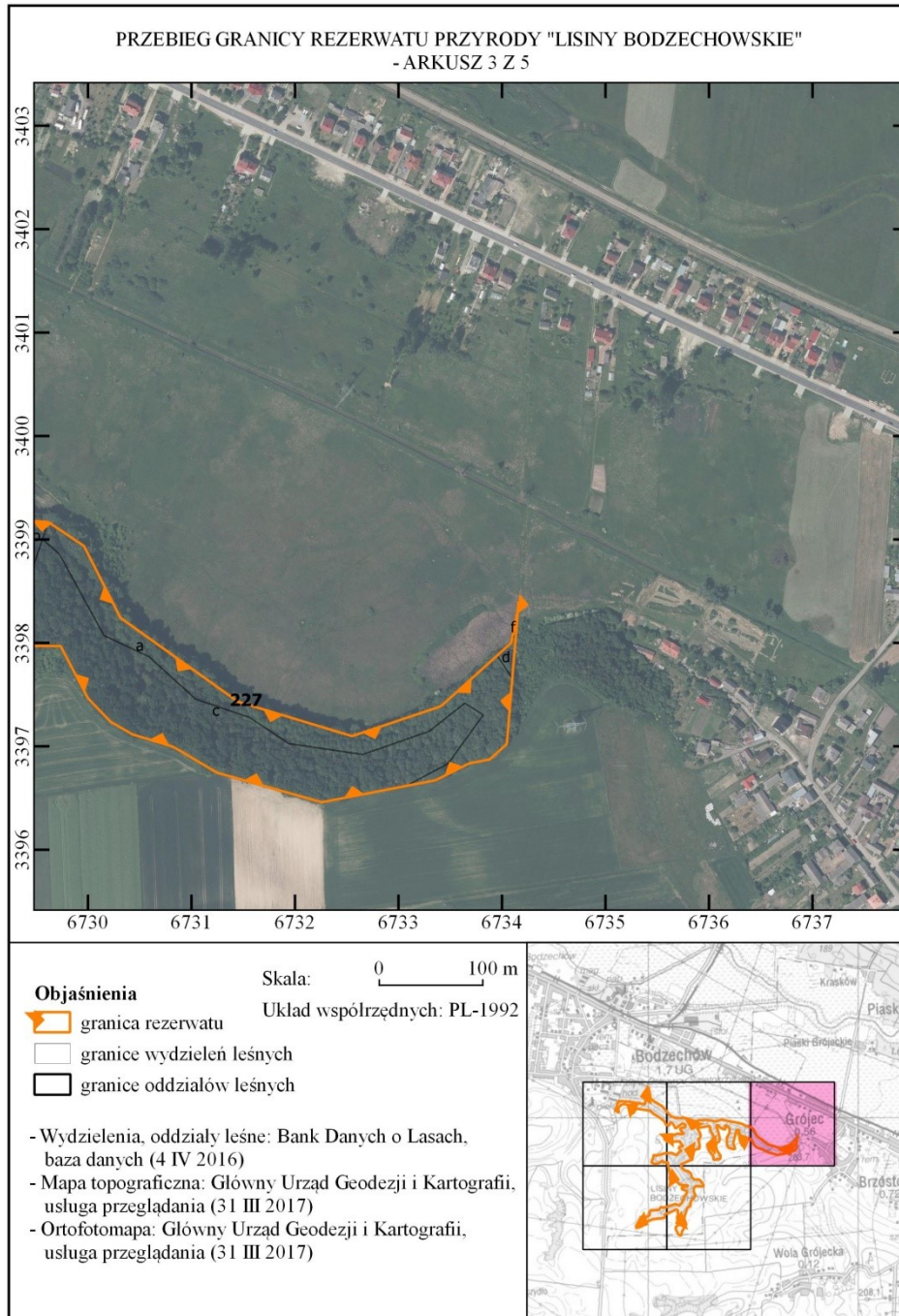



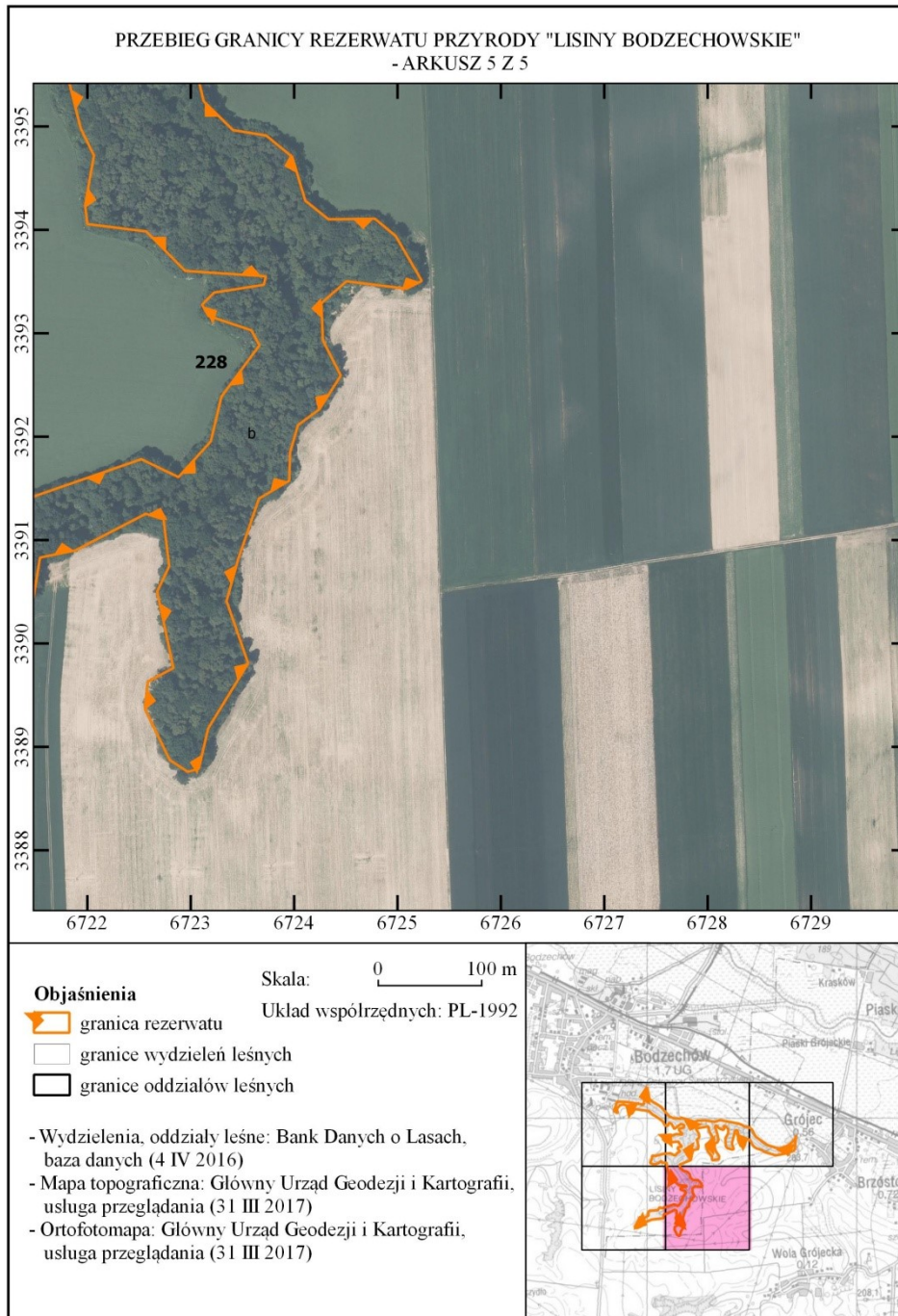



Załącznik nr 2 do zarządzenia Regionalnego  
Dyrektora Ochrony Środowiska w Kielcach  
z dnia 20 września 2017 r. w sprawie  
rezerwatu przyrody Lisiny Bodzechowskie

**POŁOŻENIE I PRZEBIEG GRANIC REZERWATU W POSTACI WSPÓLRZĘDNYCH PUNKTÓW  
ZAŁAMANIA GRANICY, W UKŁADZIE WSPÓLRZĘDNYCH PŁASKICH PROSTOKĄTNYCH  
PL-1992**

| Nr | X         | Y         |
|----|-----------|-----------|
| 1  | 339972,66 | 672431,12 |
| 2  | 339965,86 | 672454,30 |
| 3  | 339977,80 | 672476,80 |
| 4  | 339979,91 | 672551,03 |
| 5  | 339966,03 | 672639,96 |
| 6  | 339983,18 | 672691,64 |
| 7  | 339952,48 | 672849,52 |
| 8  | 339942,33 | 672889,19 |
| 9  | 339919,55 | 672927,53 |
| 10 | 339916,86 | 672961,66 |
| 11 | 339893,68 | 672996,19 |
| 12 | 339824,35 | 673031,31 |
| 13 | 339743,16 | 673144,92 |
| 14 | 339709,88 | 673255,30 |
| 15 | 339737,72 | 673338,02 |
| 16 | 339739,30 | 673341,59 |
| 17 | 339787,68 | 673395,19 |
| 18 | 339800,03 | 673408,88 |
| 19 | 339807,80 | 673410,42 |
| 20 | 339833,49 | 673415,52 |
| 21 | 339837,54 | 673415,92 |
| 22 | 339840,31 | 673416,20 |
| 23 | 339803,26 | 673413,10 |
| 24 | 339765,76 | 673409,97 |
| 25 | 339702,35 | 673404,67 |
| 26 | 339687,28 | 673388,05 |
| 27 | 339683,71 | 673368,73 |
| 28 | 339667,24 | 673335,87 |
| 29 | 339661,66 | 673307,01 |
| 30 | 339645,95 | 673225,82 |
| 31 | 339674,55 | 673124,78 |
| 32 | 339699,55 | 673082,43 |
| 33 | 339711,56 | 673043,06 |
| 34 | 339723,86 | 673021,73 |
| 35 | 339746,51 | 673000,03 |
| 36 | 339796,92 | 672973,59 |
| 37 | 339797,21 | 672925,78 |
| 38 | 339753,77 | 672931,00 |

|    |           |           |
|----|-----------|-----------|
| 39 | 339728,43 | 672919,54 |
| 40 | 339726,38 | 672910,99 |
| 41 | 339737,23 | 672887,16 |
| 42 | 339792,70 | 672864,08 |
| 43 | 339817,21 | 672862,84 |
| 44 | 339863,99 | 672862,95 |
| 45 | 339888,17 | 672853,75 |
| 46 | 339886,74 | 672837,93 |
| 47 | 339787,03 | 672810,77 |
| 48 | 339754,85 | 672804,16 |
| 49 | 339706,47 | 672822,81 |
| 50 | 339700,29 | 672809,48 |
| 51 | 339714,19 | 672762,46 |
| 52 | 339731,75 | 672746,02 |
| 53 | 339809,81 | 672741,59 |
| 54 | 339856,86 | 672769,36 |
| 55 | 339897,39 | 672768,92 |
| 56 | 339922,09 | 672748,28 |
| 57 | 339926,99 | 672723,25 |
| 58 | 339902,84 | 672732,77 |
| 59 | 339888,36 | 672720,82 |
| 60 | 339906,29 | 672679,42 |
| 61 | 339932,44 | 672655,32 |
| 62 | 339923,08 | 672642,11 |
| 63 | 339845,86 | 672665,99 |
| 64 | 339794,64 | 672676,92 |
| 65 | 339770,34 | 672665,72 |
| 66 | 339759,01 | 672641,27 |
| 67 | 339722,89 | 672638,57 |
| 68 | 339681,65 | 672652,42 |
| 69 | 339639,52 | 672682,80 |
| 70 | 339609,44 | 672680,12 |
| 71 | 339598,15 | 672615,34 |
| 72 | 339636,35 | 672613,83 |
| 73 | 339683,87 | 672575,68 |
| 74 | 339738,85 | 672558,38 |
| 75 | 339799,33 | 672614,09 |
| 76 | 339825,28 | 672616,71 |
| 77 | 339872,24 | 672590,11 |



|     |           |           |
|-----|-----------|-----------|
| 78  | 339922,72 | 672579,83 |
| 79  | 339919,93 | 672563,15 |
| 80  | 339907,14 | 672488,63 |
| 81  | 339902,08 | 672458,61 |
| 82  | 339853,18 | 672488,61 |
| 83  | 339827,39 | 672492,79 |
| 84  | 339811,07 | 672488,75 |
| 85  | 339797,97 | 672469,52 |
| 86  | 339740,56 | 672483,19 |
| 87  | 339733,25 | 672484,93 |
| 88  | 339705,54 | 672479,98 |
| 89  | 339695,92 | 672431,04 |
| 90  | 339600,90 | 672411,82 |
| 91  | 339557,35 | 672304,72 |
| 92  | 339524,54 | 672312,45 |
| 93  | 339496,52 | 672340,87 |
| 94  | 339491,31 | 672372,94 |
| 95  | 339470,62 | 672398,17 |
| 96  | 339428,26 | 672410,83 |
| 97  | 339410,20 | 672433,29 |
| 98  | 339410,76 | 672478,20 |
| 99  | 339394,04 | 672498,29 |
| 100 | 339350,68 | 672523,55 |
| 101 | 339343,13 | 672508,69 |
| 102 | 339350,32 | 672450,65 |
| 103 | 339329,17 | 672426,34 |
| 104 | 339293,12 | 672427,84 |
| 105 | 339259,18 | 672445,10 |
| 106 | 339226,68 | 672424,65 |
| 107 | 339211,30 | 672403,81 |
| 108 | 339184,91 | 672396,09 |
| 109 | 339157,45 | 672395,22 |
| 110 | 339140,20 | 672366,05 |
| 111 | 339082,10 | 672346,04 |
| 112 | 339041,07 | 672334,63 |
| 113 | 338980,90 | 672355,55 |
| 114 | 338917,89 | 672316,85 |
| 115 | 338879,00 | 672307,83 |
| 116 | 338875,85 | 672297,19 |
| 117 | 338887,37 | 672279,66 |
| 118 | 338936,84 | 672255,73 |
| 119 | 338963,11 | 672258,50 |
| 120 | 338976,34 | 672283,24 |
| 121 | 339050,24 | 672267,53 |
| 122 | 339074,72 | 672279,16 |
| 123 | 339120,15 | 672273,72 |

|     |           |           |
|-----|-----------|-----------|
| 124 | 339125,45 | 672256,48 |
| 125 | 339090,02 | 672188,44 |
| 126 | 339083,13 | 672154,25 |
| 127 | 339043,90 | 672147,79 |
| 128 | 339033,19 | 672041,81 |
| 129 | 339008,83 | 671977,98 |
| 130 | 338964,33 | 671931,97 |
| 131 | 338951,69 | 671897,97 |
| 132 | 338952,31 | 671880,34 |
| 133 | 338960,35 | 671876,84 |
| 134 | 339056,40 | 671925,56 |
| 135 | 339047,19 | 671967,62 |
| 136 | 339070,78 | 672007,47 |
| 137 | 339098,04 | 672005,22 |
| 138 | 339115,40 | 672013,70 |
| 139 | 339121,99 | 672097,42 |
| 140 | 339150,18 | 672114,24 |
| 141 | 339139,07 | 672139,04 |
| 142 | 339178,25 | 672252,22 |
| 143 | 339160,92 | 672288,14 |
| 144 | 339195,45 | 672319,37 |
| 145 | 339238,86 | 672329,76 |
| 146 | 339288,43 | 672366,52 |
| 147 | 339302,91 | 672358,67 |
| 148 | 339316,79 | 672317,12 |
| 149 | 339327,76 | 672311,02 |
| 150 | 339339,38 | 672322,60 |
| 151 | 339346,91 | 672370,67 |
| 152 | 339355,13 | 672372,75 |
| 153 | 339360,35 | 672294,69 |
| 154 | 339398,54 | 672256,99 |
| 155 | 339405,65 | 672199,93 |
| 156 | 339423,72 | 672197,82 |
| 157 | 339471,95 | 672206,38 |
| 158 | 339498,11 | 672193,59 |
| 159 | 339544,14 | 672182,08 |
| 160 | 339574,71 | 672182,14 |
| 161 | 339575,96 | 672162,62 |
| 162 | 339573,61 | 672141,19 |
| 163 | 339593,33 | 672128,59 |
| 164 | 339573,23 | 672107,41 |
| 165 | 339557,80 | 672064,74 |
| 166 | 339572,19 | 672021,77 |
| 167 | 339610,18 | 672038,09 |
| 168 | 339644,56 | 672044,14 |
| 169 | 339639,71 | 672072,76 |

|     |           |           |
|-----|-----------|-----------|
| 170 | 339660,66 | 672152,46 |
| 171 | 339665,12 | 672217,19 |
| 172 | 339643,62 | 672262,28 |
| 173 | 339672,66 | 672286,10 |
| 174 | 339682,92 | 672310,02 |
| 175 | 339709,16 | 672285,99 |
| 176 | 339718,47 | 672287,89 |
| 177 | 339723,28 | 672294,10 |
| 178 | 339729,83 | 672328,40 |
| 179 | 339760,83 | 672299,67 |
| 180 | 339777,12 | 672295,62 |
| 181 | 339768,65 | 672179,40 |
| 182 | 339803,23 | 672141,39 |
| 183 | 339848,92 | 672270,35 |
| 184 | 339844,77 | 672334,52 |
| 185 | 339885,48 | 672299,93 |
| 186 | 339899,36 | 672299,38 |
| 187 | 339911,04 | 672344,21 |
| 188 | 339936,94 | 672347,06 |
| 189 | 339945,60 | 672316,31 |
| 190 | 339898,17 | 672254,25 |
| 191 | 339908,57 | 672248,71 |
| 192 | 339946,11 | 672227,18 |
| 193 | 339958,09 | 672202,51 |
| 194 | 339926,25 | 672192,23 |
| 195 | 339931,69 | 672163,93 |
| 196 | 339971,55 | 672143,64 |
| 197 | 340020,84 | 672074,12 |
| 198 | 340031,59 | 672054,69 |
| 199 | 340036,72 | 672045,42 |
| 200 | 340070,57 | 672011,17 |
| 201 | 340073,55 | 671979,57 |
| 202 | 340082,57 | 671913,54 |

|     |           |           |
|-----|-----------|-----------|
| 203 | 340084,00 | 671903,09 |
| 204 | 340085,69 | 671890,77 |
| 205 | 340086,01 | 671888,41 |
| 206 | 340087,50 | 671877,47 |
| 207 | 340072,06 | 671867,80 |
| 208 | 340044,60 | 671850,58 |
| 209 | 340046,95 | 671826,06 |
| 210 | 340048,04 | 671814,59 |
| 211 | 340114,67 | 671843,44 |
| 212 | 340119,49 | 671802,83 |
| 213 | 340132,44 | 671766,92 |
| 214 | 340125,62 | 671736,96 |
| 215 | 340091,71 | 671703,20 |
| 216 | 340050,37 | 671714,38 |
| 217 | 340066,75 | 671677,53 |
| 218 | 340160,27 | 671707,00 |
| 219 | 340155,92 | 671798,14 |
| 220 | 340130,37 | 671960,18 |
| 221 | 340298,22 | 671994,22 |
| 222 | 340190,74 | 672014,37 |
| 223 | 340174,02 | 672023,79 |
| 224 | 340170,74 | 672029,13 |
| 225 | 340170,45 | 672029,60 |
| 226 | 340165,76 | 672037,23 |
| 227 | 340162,06 | 672043,24 |
| 228 | 340110,80 | 672126,59 |
| 229 | 340019,64 | 672204,93 |
| 230 | 340000,80 | 672244,65 |
| 231 | 339994,88 | 672315,11 |
| 232 | 340005,91 | 672317,81 |
| 233 | 339972,66 | 672431,12 |