



DZIENNIK URZĘDOWY

WOJEWÓDZTWA OPOLSKIEGO

Opole, dnia 07 czerwca 2023 r.

Poz. 1939

ZARZĄDZENIE REGIONALNEGO DYREKTORA OCHRONY ŚRODOWISKA W OPOLU

z dnia 7 czerwca 2023 r.

w sprawie rezerwatu przyrody „Krzywiczyny”

Na podstawie art. 13 ust. 3 ustawy z dnia 16 kwietnia 2004 r. o ochronie przyrody (Dz. U. z 2022 r. poz. 916, 1726, 2185 i 2375) zarządza się, co następuje:

§ 1.1. Rezerwat przyrody pod nazwą „Krzywiczyny”, zwany dalej rezerwatem, obejmuje obszar o powierzchni 20,01 ha, położony na terenie gminy Wołczyn, w powiecie kluczborskim, w województwie opolskim.

2. Położenie i przebieg granicy rezerwatu w postaci mapy przedstawia załącznik nr 1 do zarządzenia.

3. Położenie i przebieg granicy rezerwatu w postaci współrzędnych punktów jej załamania przedstawia załącznik nr 2 do zarządzenia.

§ 2. Celem ochrony przyrody w rezerwacie jest zachowanie ze względów naukowych oraz dydaktycznych fragmentu lasu mieszanego z domieszką jodły *Abies alba* na krańcach jej północnego zasięgu na Śląsku.

§ 3.1. Dla rezerwatu przyrody określa się rodzaj: Leśny (L).

2. Dla rezerwatu określa się typ i podtyp:

- 1) ze względu na dominujący przedmiot ochrony: Fitocenotyczny (PFi), zbiorowisk leśnych (zl);
- 2) ze względu na główny typ ekosystemu: Leśny i borowy (El), lasów mieszanych nizinnych (lmn).

§ 4. Nadzór nad rezerwatem sprawuje Regionalny Dyrektor Ochrony Środowiska w Opolu.

§ 5. Zarządzenie wchodzi w życie po upływie 14 dni od dnia ogłoszenia¹⁾.

Regionalny Dyrektor
Ochrony Środowiska w Opolu

Alicja Majewska



¹⁾Niniejsze zarządzenie było poprzedzone rozporządzeniem nr 0151/P/25/08 Wojewody Opolskiego z dnia 4 marca 2008 r. w sprawie rezerwatu przyrody „Krzywiczyny” (Dz. Urz. Woj. Op. nr 23, poz. 745), które utraciło moc z dniem wejścia w życie niniejszego zarządzenia zgodnie z art. 14 ustawy z dnia 4 stycznia 2013 r. o zmianie ustawy - Prawo wodne oraz niektórych innych ustaw (Dz. U. z 2013 r. poz. 165).

Załącznik nr 1 do zarządzenia
Regionalnego Dyrektora
Ochrony Środowiska w Opolu
z dnia 7 czerwca 2023 r.

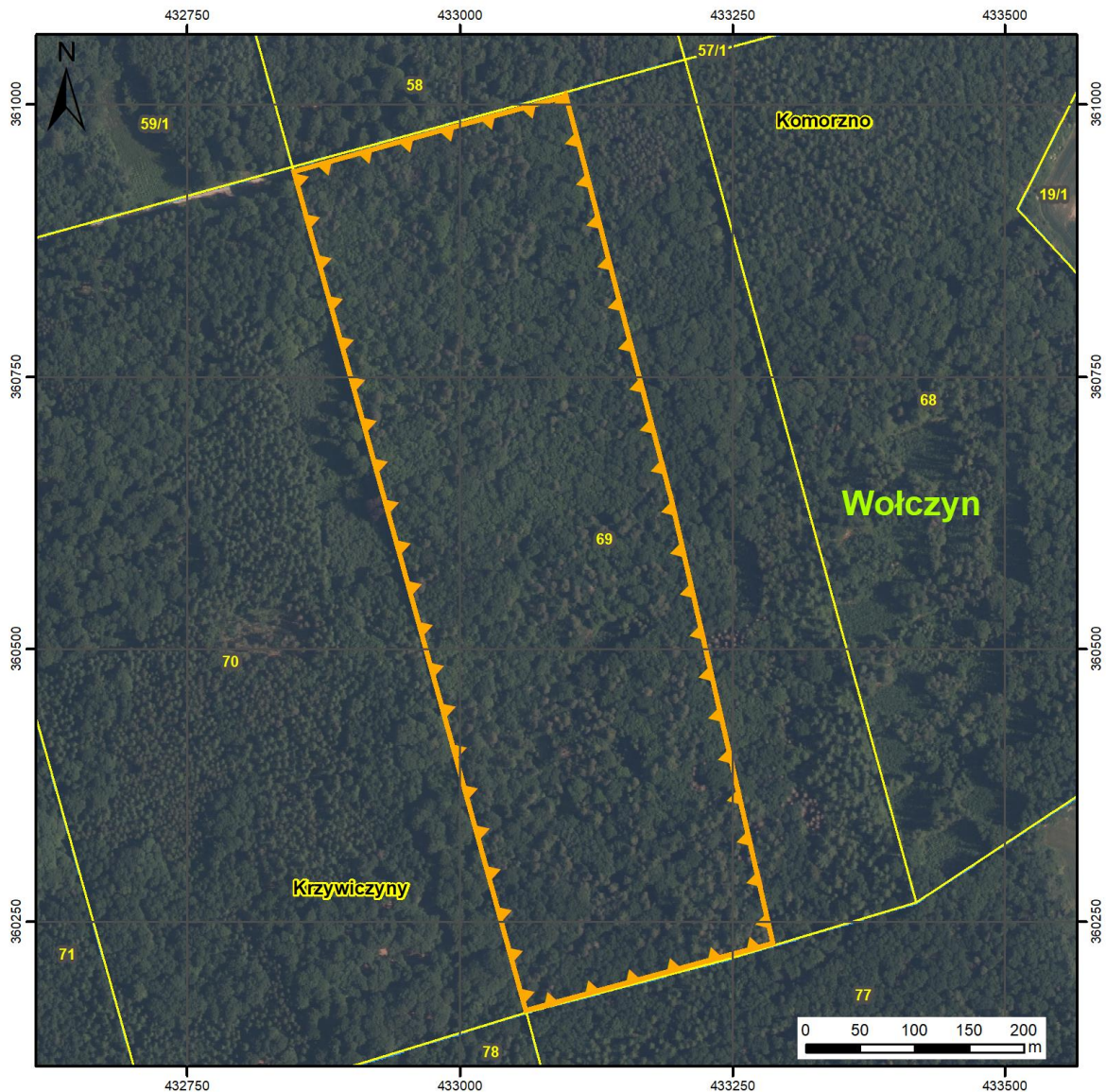
Mapa obszaru rezerwatu przyrody „Krzywiczyny”



Legenda

-  granica rezerwatu przyrody
-  granice działek ewidencyjnych
- Wołczyn** nazwy gmin
- Krzywiczyny** nazwy obrębów ewidencyjnych

Objaśnienia:

- Granice działek ewidencyjnych, źródło: Starostwo Powiatowe w Kluczborku, stan na 21.02.2023 r.
- Granice jednostek podziału terytorialnego, źródło: Główny Urząd Geodezji i Kartografii, stan na 21.02.2023 r.
- Podkład: ortofotomapa, źródło: usługa przeglądania Głównego Urzędu Geodezji i Kartografii, stan na 21.02.2023 r.

Sporządzono w układzie współrzędnych płaskich prostokątnych PL-1992.

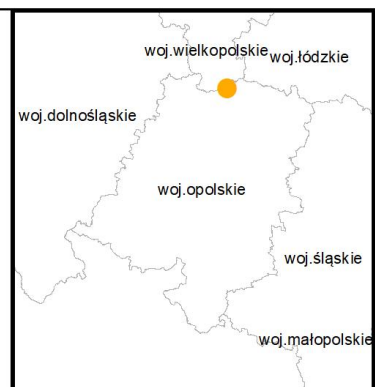

Załącznik nr 2 do zarządzenia
Regionalnego Dyrektora
Ochrony Środowiska w Opolu
z dnia 7 czerwca 2023 r.

**Wykaz współrzędnych punktów załamania granic rezerwatu przyrody „Krzywiczyny”
w układzie współrzędnych płaskich prostokątnych PL-1992 ¹⁾.**

Nr	X	Y
1	360216,85	433237,25
2	360168,45	433060,50
3	360938,72	432847,55
4	360968,21	432953,92
5	361007,98	433097,33
6	360979,26	433104,83
7	360962,91	433109,11
8	360886,77	433129,02
9	360861,66	433135,59
10	360805,80	433150,20
11	360642,89	433192,81
12	360640,94	433193,24
13	360230,55	433287,24
14	360216,85	433237,25

¹⁾ Układ współrzędnych płaskich prostokątnych PL-1992 jest jednym z układów tworzących państwowy system odniesień przestrzennych, o którym mowa w przepisach wydanych na podstawie art. 3 ust. 5 ustawy z dnia 17 maja 1989 r. - Prawo geodezyjne i kartograficzne (Dz. U. z 2021 r. poz. 1641, z 2022 r. poz. 1846, 2185 oraz z 2023 r. poz. 803, M. P. z 2021 r. poz. 964 oraz z 2022 r. poz. 1038).