

Meldunki epidemiologiczne

Zachorowania i podejrzenia zachorowań na grypę w Małopolsce

Sekcja Budżetu Zadaniowego, Planowania i Analiz – Wojewódzka Stacja Sanitarno-Epidemiologiczna w Krakowie

Rok: 2022

Miesiąc: lipiec

Numer: 7B (26)

Okres: 8-15 lipca

Analiza za okres od 8 do 15 lipca 2022 r.

Zachorowania i podejrzenia zachorowań na grypę w okresie od 8 do 15 lipca 2022 r. wg wieku i powiatów

Powiat	Ogółem			Wiek (ukończone lata)							
	liczba	zapadalność ¹⁾	wzrost /spadek zapadalności ^{2,3)}	0-4		5-14		15-64		65+	
				liczba	zapadalność ¹⁾	liczba	zapadalność ¹⁾	liczba	zapadalność ¹⁾	liczba	zapadalność ¹⁾
MAŁOPOLSKA	4 173	15,31	-3,07	982	67,24	636	21,50	2 005	11,13	550	11,41
bocheński	490	57,35	-38,82	105	215,98	72	70,02	233	41,15	80	58,49
brzeski	164	22,11	-39,67	17	44,84	29	34,74	91	18,16	27	22,63
chrzanowski	32	3,26	-19,46	4	9,96	5	5,28	15	2,33	8	3,94
dąbrowski	40	8,52	-18,99	5	22,09	9	18,92	23	7,13	3	3,93
gorlicki	125	14,49	5,61	25	59,49	17	17,59	59	10,27	24	16,06
m. Kraków	1 145	18,30	-0,28	276	75,19	132	22,26	651	16,23	86	6,68
krakowski	76	3,35	-0,73	25	21,00	27	10,18	11	0,73	13	3,48
limanowski	0	0,00	-3,13	0	0,00	0	0,00	0	0,00	0	0,00
miechowski	437	113,69	46,20	81	473,35	42	110,71	199	80,48	115	140,13
myślenicki	301	29,34	29,34	97	161,34	64	50,65	128	18,54	12	8,04
Nowy Sącz i nowosądecki	98	4,08	-8,29	24	17,01	10	3,44	43	2,67	21	5,86
nowotarski	105	6,86	5,30	42	52,08	21	12,07	34	3,29	8	3,33
olkuski	263	30,05	-23,62	67	184,15	49	57,47	94	16,50	53	28,81
oświęcimski	1	0,08	0,08	1	1,80	0	0,00	0	0,00	0	0,00
proszowicki	251	73,28	-8,47	59	360,99	55	159,36	118	51,93	19	29,48
suski	113	16,91	-4,64	21	61,55	25	33,05	53	11,82	14	12,72
Tarnów i tarnowski	301	12,27	6,26	78	67,98	55	21,92	141	8,57	27	6,10
wadowicki	0	0,00	0,00	0	0,00	0	0,00	0	0,00	0	0,00
wielicki	158	14,92	-9,79	37	59,11	18	13,64	75	10,63	28	17,62
tatrzański	73	13,47	-10,57	18	66,61	6	10,08	37	10,33	12	12,37

ZAPADALNOŚĆ¹⁾
W OKRESIE OD 8 DO 15 LIPCA
2022 R. ORAZ
W POPRZEDNIM OKRESIE
SPRAWOZDAWCZYM³⁾
WG WIEKU

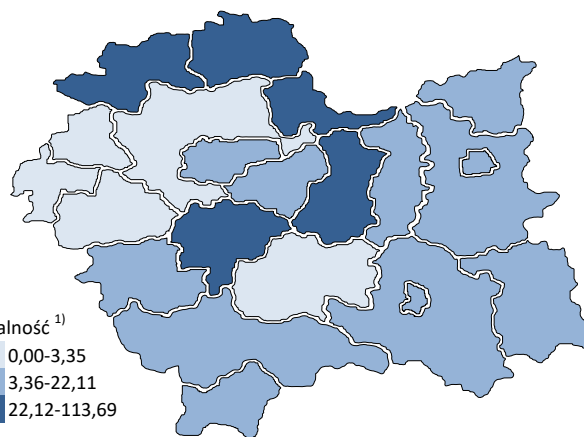
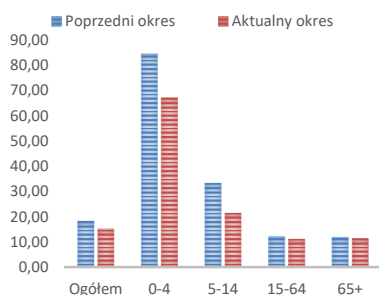

Objaśnienia:

- 1) Przeciętna dzienna zapadalność na 100 tys. ludności wg stanu w dniu 31 grudnia 2021 r.
- 2) Różnica w stosunku do poprzedniego okresu sprawozdawczego.
- 3) Okres od 1 do 7 lipca 2022 r.

Zapadalność ¹⁾ na grypę i podejrzenia grypy w sezonie epidemicznym 2021/2022 w porównaniu z poprzednimi sezonami wg okresowych meldunków

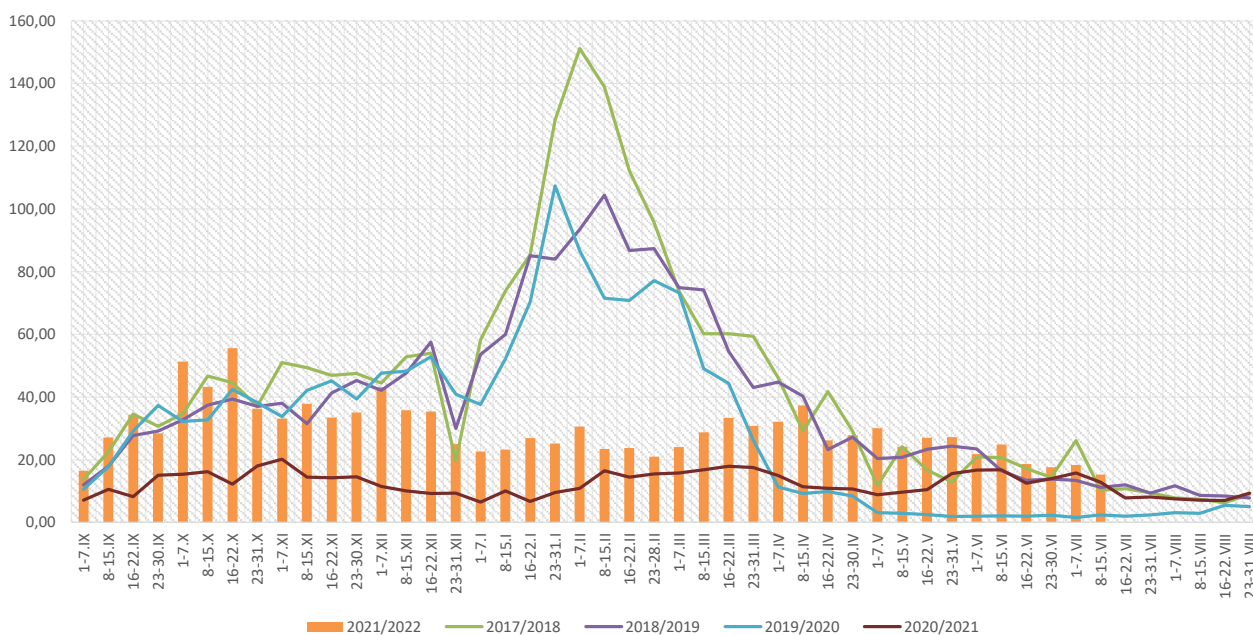

Zapadalność ¹⁾ na grypę i podejrzenia grypy w okresie od 16 lipca 2021 r. do 15 lipca 2022 r. wg wieku i okresowych meldunków

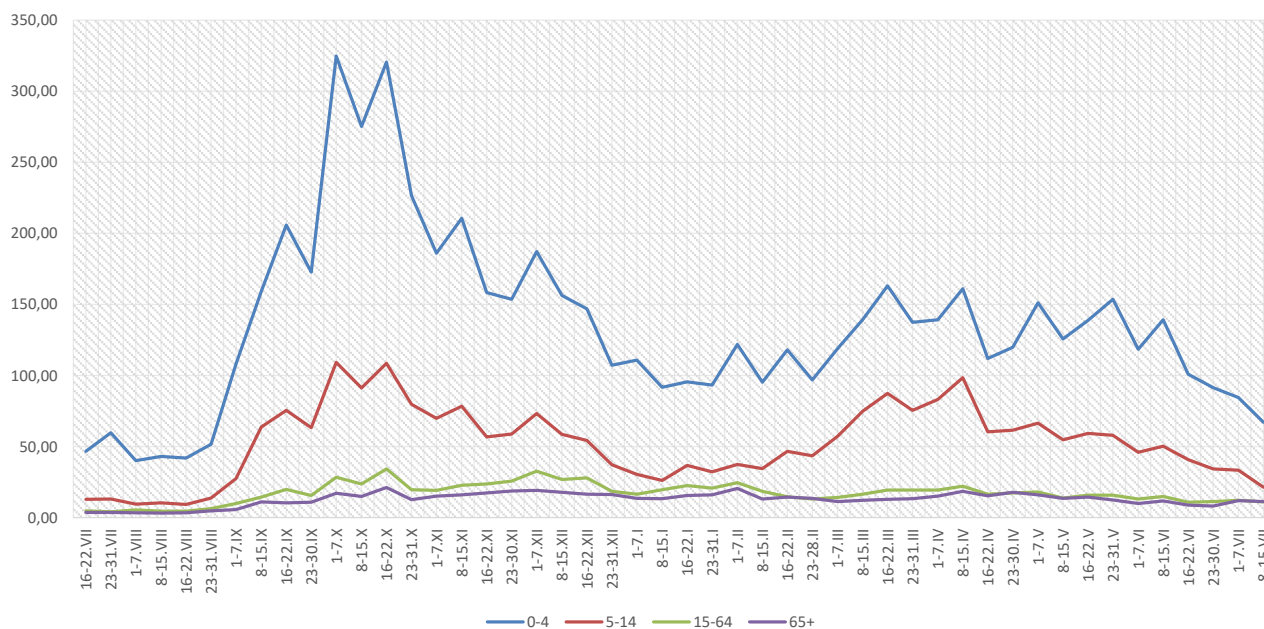

Objaśnienia:

1) Przeciętna dzienna zapadalność na 100 tys. ludności, przy czym ludność wg stanu w dniu:

- 31 grudnia 2020 r. dla meldunków z okresu do 31 grudnia 2021 r.,
- 30 czerwca 2021 r. dla meldunków z okresu od 1 stycznia 2022 r. do 30 kwietnia 2021 r.,
- 31 grudnia 2021 r. dla meldunków z okresu od 1 maja 2022 r.

Zachorowania i podejrzenia zachorowań na grypę w sezonie epidemicznym 2021/2022 w porównaniu z poprzednimi sezonami wg okresowych meldunków

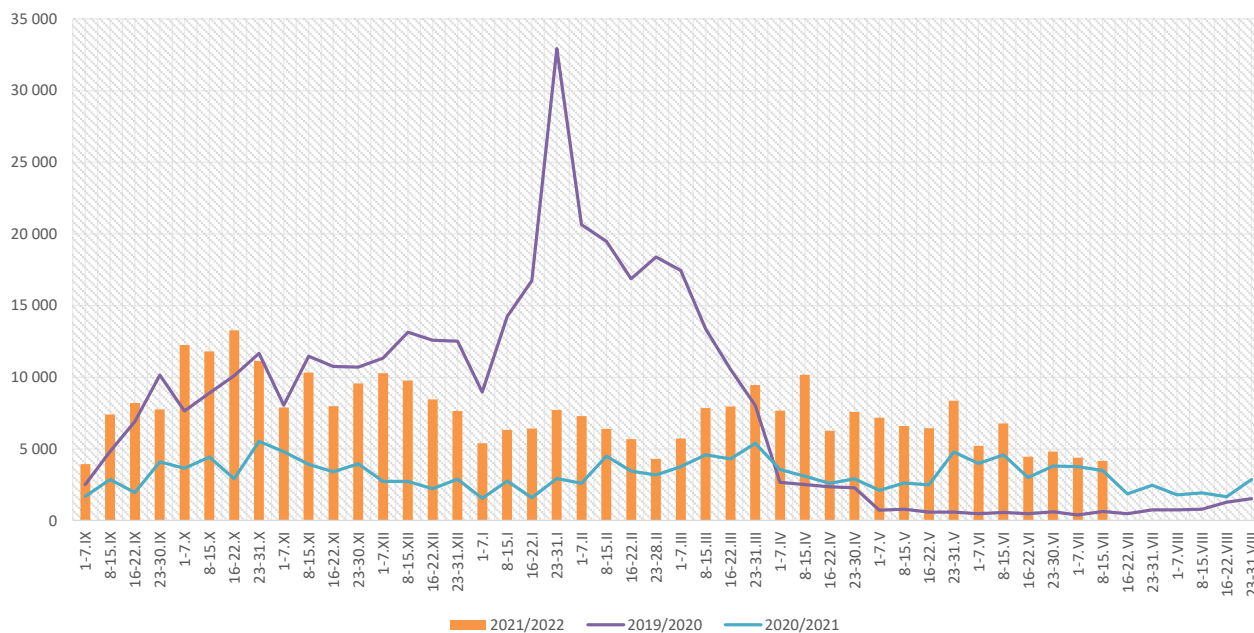

Skierowani do szpitala z powodu grypy lub podejrzenia grypy w okresie od 8 do 15 lipca 2022 r. wg przyczyn i powiatów								
Powiat	Ogółem		Przyczyny skierowania do szpitala ¹⁾					
			objawy ze strony układu krążenia		objawy ze strony układu oddechowego		inne przyczyny	
	liczba	% ²⁾	liczba	% ³⁾	liczba	% ³⁾	liczba	% ³⁾
MAŁOPOLSKA	2	0,05%	0	0,0%	1	50,0%	1	50,0%
bocheński								
brzeski								
chrzanowski								
dąbrowski								
gorlicki								
m. Kraków	1	0,09%					1	100,0%
krakowski								
limanowski								
miechowski								
myślenicki								
Nowy Sącz i nowosądecki								
nowotarski								
olkuski	1	0,38%			1	100,0%		
oświęcimski								
proszowicki								
suski								
Tarnów i tarnowski								
wadowicki								
wielicki								
tatrzański								

Objaśnienia:

- 1) Jedna osoba może być wykazana w kilku rubrykach.
- 2) W stosunku do ogółu zgłoszonych zachorowań i podejrzeń zachorowań na grypę.
- 3) W stosunku do ogółu osób skierowanych do szpitala z powodu grypy lub podejrzenia grypy.

**Zgony z powodu grypy i podejrzeń grypy w okresie
od 8 do 15 lipca 2022 r. wg wieku i powiatów**

Powiat	Ogółem	Wiek (ukończone lata)			
		0-4	5-14	15-64	65+
MAŁOPOLSKA	-	-	-	-	-
bocheński	-	-	-	-	-
brzeski	-	-	-	-	-
chrzanowski	-	-	-	-	-
dąbrowski	-	-	-	-	-
gorlicki	-	-	-	-	-
m. Kraków	-	-	-	-	-
krakowski	-	-	-	-	-
limanowski	-	-	-	-	-
miechowski	-	-	-	-	-
myślenicki	-	-	-	-	-
Nowy Sącz i nowosądecki	-	-	-	-	-
nowotarski	-	-	-	-	-
olkuski	-	-	-	-	-
oświęcimski	-	-	-	-	-
proszowicki	-	-	-	-	-
suski	-	-	-	-	-
Tarnów i tarnowski	-	-	-	-	-
wadowicki	-	-	-	-	-
wielicki	-	-	-	-	-
tatrzański	-	-	-	-	-

Źródła danych:

Liczby zachorowań, podejrzeń zachorowań oraz zgonów: Dane z okresowych, zbiorczych „Meldunków o zachorowaniach i podejrzaniach zachorowań na grypę”, nadsyłanych do powiatowych stacji sanitarno-epidemiologicznych przez wszystkie jednostki ochrony zdrowia, do których zgłosili się chorzy, oraz dane ze zgłoszeń zgonów nadsyłanych do powiatowych i/lub wojewódzkich stacji sanitarno-epidemiologicznych przez lekarzy, przesyłane przez wojewódzkie stacje sanitarno-epidemiologiczne w formie zagregowanej do Zakładu Epidemiologii NIZP-PZH.

W "Meldunkach" - zgodnie z definicją grypy przyjętą na potrzeby nadzoru nad chorobami zakaźnymi w krajach Unii Europejskiej (Dz.U. L 262 z 27.9.2012) - wykazuje się grypę (rozpoznaną klinicznie i/lub laboratoryjnie)

oraz wszystkie rozpoznane klinicznie zachorowania grypopodobne i ostre zakażenia dróg oddechowych spełniające kryteria definicji.

Analiza za okres od 1 stycznia do 15 lipca 2022 r.

Zachorowania i podejrzenia zachorowań na gripę w okresie od 1 stycznia do 15 lipca 2022 r. wg wieku i powiatów

Powiat	Ogółem		Wiek (ukończone lata)							
			0-4		5-14		15-64		65+	
	liczba	zapadalność ¹⁾	liczba	zapadalność ¹⁾	liczba	zapadalność ¹⁾	liczba	zapadalność ¹⁾	liczba	zapadalność ¹⁾
MAŁOPOLSKA	170 539	25,53	42 803	119,62	37 638	51,94	74 001	16,76	16 097	13,62
bocheński	20 230	96,64	5 309	445,73	4 793	190,24	8 224	59,29	1 904	56,82
brzeski	9 151	50,35	1 960	211,01	1 809	88,46	4 393	35,78	989	33,84
chrzanowski	2 841	11,82	450	45,72	441	19,00	1 647	10,46	303	6,10
dąbrowski	2 557	22,24	651	117,41	692	59,39	994	12,57	220	11,75
gorlicki	4 313	20,41	928	90,13	1 023	43,21	1 930	13,71	432	11,80
m. Kraków	34 286	22,37	8 760	97,41	5 620	38,68	18 015	18,34	1 891	6,00
krakowski	4 356	7,83	1 140	39,09	1 042	16,04	1 697	4,58	477	5,21
limanowski	793	3,06	344	20,35	284	8,48	132	0,76	33	0,94
miechowski	12 733	135,21	2 100	500,90	2 397	257,90	6 329	104,47	1 907	94,85
myślenicki	10 446	41,56	3 884	263,69	2 595	83,82	3 434	20,31	533	14,58
Nowy Sącz i nowosądecki	14 055	23,88	4 292	124,13	3 263	45,79	5 123	12,98	1 377	15,67
nowotarski	2 620	6,99	794	40,19	611	14,34	995	3,93	220	3,73
olkuski	13 213	61,62	3 328	373,34	3 364	161,04	5 083	36,42	1 438	31,91
oświęcimski	65	0,22	19	1,40	33	1,07	12	0,06	1	0,02
proszowicki	11 197	133,43	2 261	564,65	3 032	358,59	4 500	80,83	1 404	88,93
suski	5 591	34,15	1 046	125,13	1 494	80,63	2 330	21,21	721	26,74
Tarnów i tarnowski	11 249	18,72	2 596	92,35	2 922	47,53	4 579	11,36	1 152	10,62
wadowicki	2 258	7,24	705	42,14	572	16,15	765	3,67	216	4,20
wielicki	5 526	21,30	1 269	82,74	941	29,11	2 681	15,51	635	16,31
tatrzański	3 059	23,05	967	146,05	710	48,71	1 138	12,97	244	10,27

ZAPADALNOŚĆ¹⁾
W OKRESIE OD 1 STYCZNIA
DO 15 LIPCA 2022 R.
ORAZ W ANALOGICZNYM
OKRESIE ROKU
POPRIEDNIEGO WG WIEKU

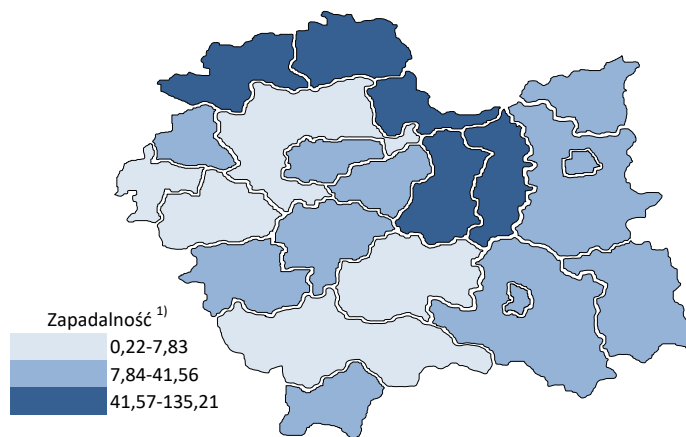
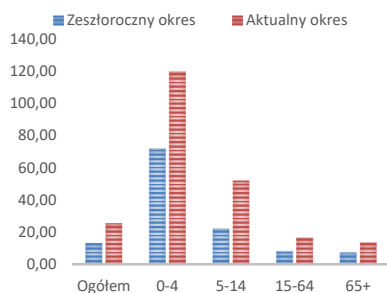

Objaśnienia:

1) Przeciętna dzienna zapadalność na 100 tys. ludności wg stanu w dniu 31 grudnia 2021 r.

Zapadalność ¹⁾ na grypę i podejrzenia grypy w roku 2022 narastająco w porównaniu z poprzednimi latami

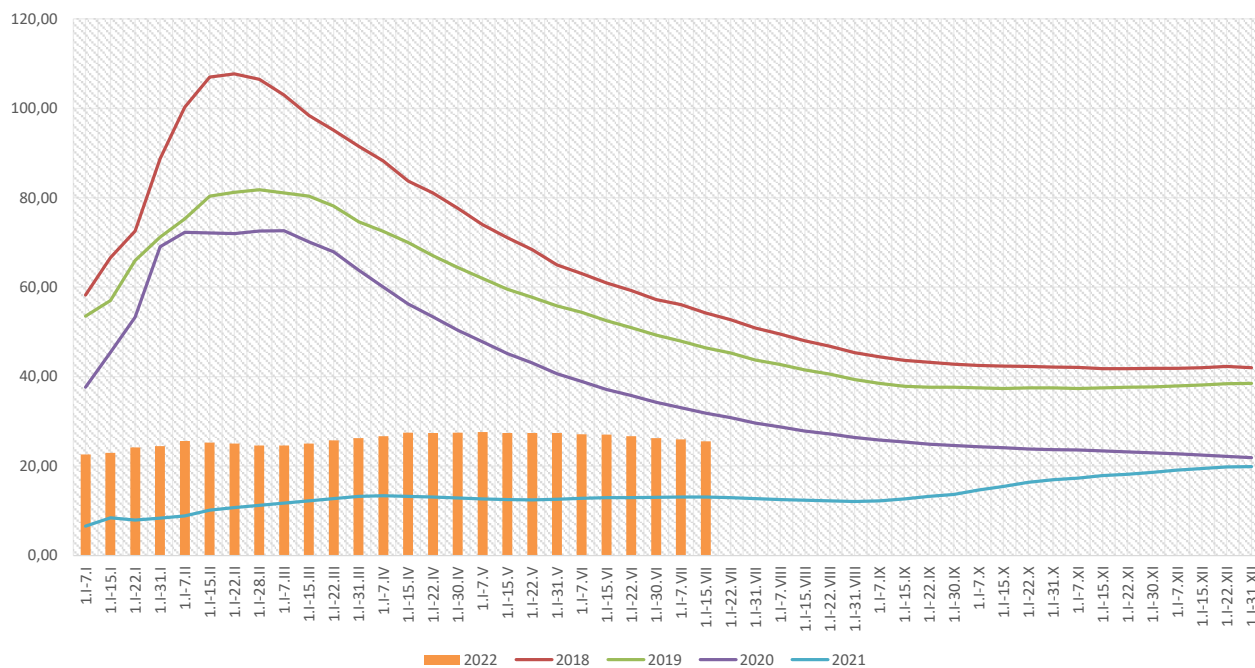

Zapadalność ¹⁾ na grypę i podejrzenia grypy w roku 2022 narastająco wg wieku

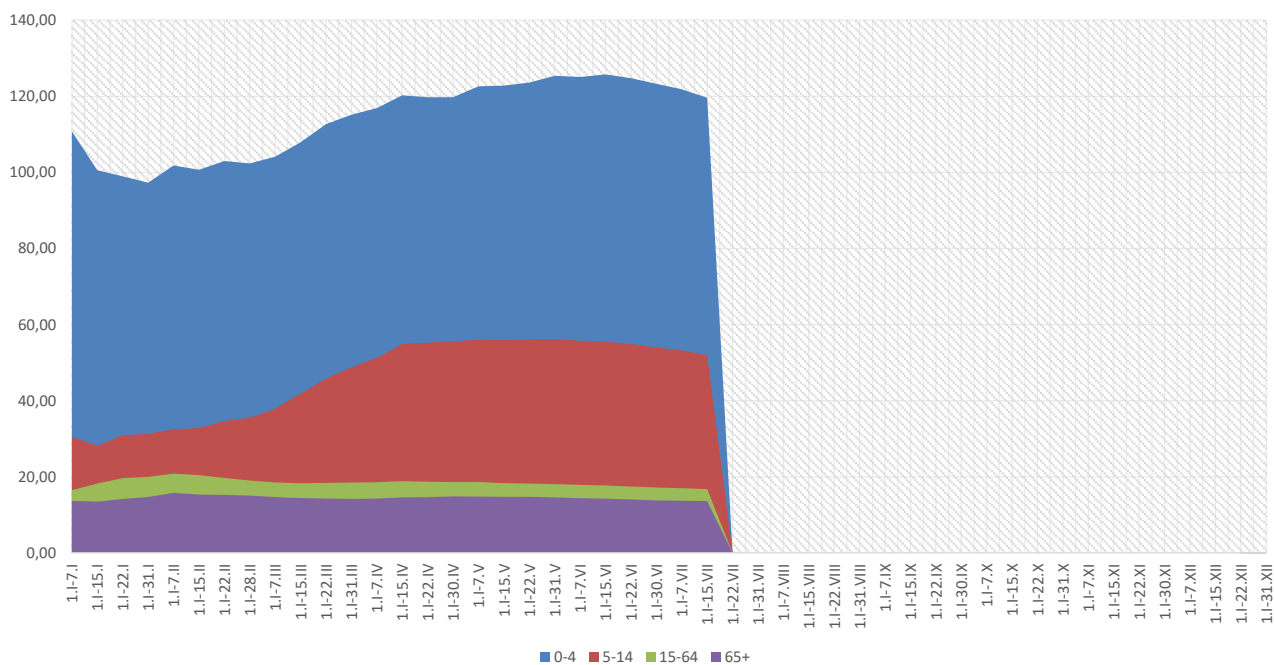

Objaśnienia:

1) Przeciętna dzienna zapadalność na 100 tys. ludności wg stanu w dniu 31 grudnia 2021 r.

Zachorowania i podejrzenia zachorowań na gripę w roku 2022 narastająco w porównaniu z poprzednimi latami

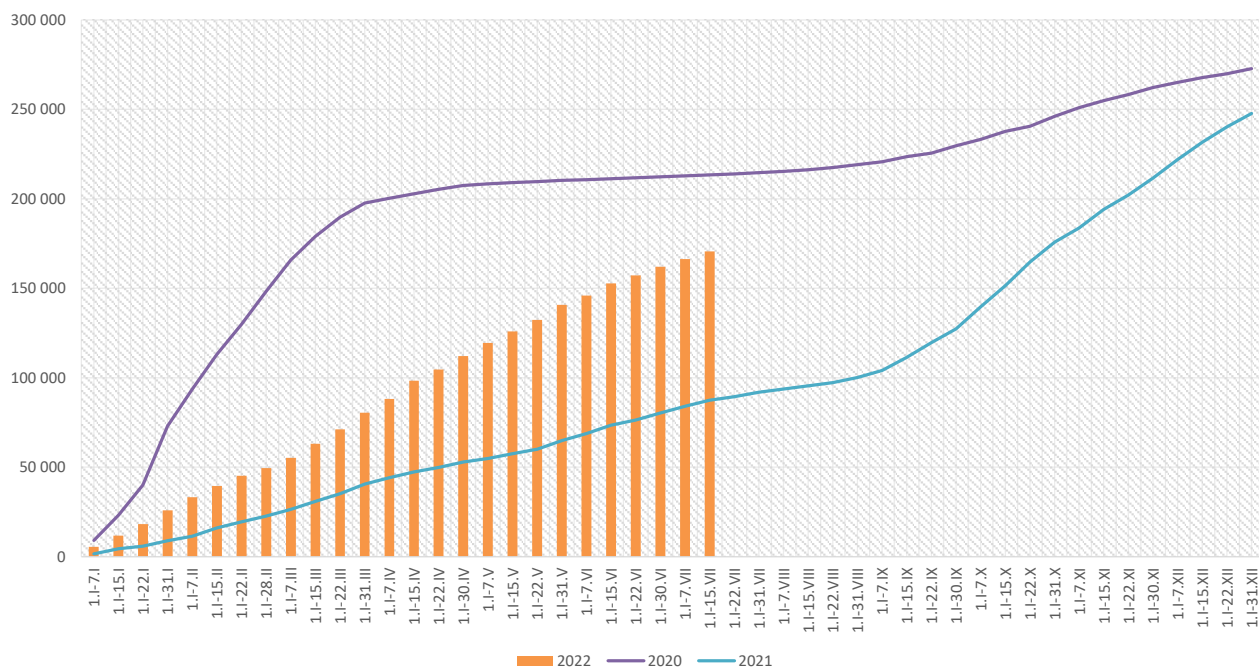

Skierowani do szpitala z powodu grypy lub podejrzenia grypy w okresie od 1 stycznia do 15 lipca 2022 r. wg przyczyn i powiatów								
Powiat	Ogółem		Przyczyny skierowania do szpitala ¹⁾					
			objawy ze strony układu krążenia		objawy ze strony układu oddechowego		inne przyczyny	
	liczba	% ²⁾	liczba	% ³⁾	liczba	% ³⁾	liczba	% ³⁾
MAŁOPOLSKA	585	0,34%	4	0,7%	490	83,8%	99	16,9%
bocheński	73	0,36%	2	2,7%	71	97,3%		
brzeski	47	0,51%			47	100,0%		
chrzanowski								
dąbrowski	22	0,86%	1	4,5%	8	36,4%	15	68,2%
gorlicki	6	0,14%			5	83,3%	1	16,7%
m. Kraków	127	0,37%			108	85,0%	19	15,0%
krakowski	13	0,30%			5	38,5%	8	61,5%
limanowski	1	0,13%			1	100,0%		
miechowski	5	0,04%			5	100,0%		
myślenicki	8	0,08%			8	100,0%		
Nowy Sącz i nowosądecki	55	0,39%			55	100,0%		
nowotarski	7	0,27%			7	100,0%	6	85,7%
olkuski	3	0,02%			3	100,0%		
oświęcimski	16	24,62%	1	6,3%	3	18,8%	12	75,0%
proszowicki	26	0,23%			24	92,3%	2	7,7%
suski								
Tarnów i tarnowski	71	0,63%			37	52,1%	34	47,9%
wadowicki	82	3,63%			82	100,0%		
wielicki	17	0,31%			15	88,2%	2	11,8%
tatrzański	6	0,20%			6	100,0%		

Objaśnienia:

- 1) Jedna osoba może być wykazana w kilku rubrykach.
- 2) W stosunku do ogółu zgłoszonych zachorowań i podejrzeń zachorowań na gripę.
- 3) W stosunku do ogółu osób skierowanych do szpitala z powodu grypy lub podejrzenia grypy.

**Zgony z powodu grypy i podejrzeń grypy w okresie
od 1 stycznia do 15 lipca 2022 r. wg wieku i powiatów**

Powiat	Ogółem	Wiek (ukończone lata)			
		0-4	5-14	15-64	65+
MAŁOPOLSKA	-	-	-	-	-
bocheński	-	-	-	-	-
brzeski	-	-	-	-	-
chrzanowski	-	-	-	-	-
dąbrowski	-	-	-	-	-
gorlicki	-	-	-	-	-
m. Kraków	-	-	-	-	-
krakowski	-	-	-	-	-
limanowski	-	-	-	-	-
miechowski	-	-	-	-	-
myślenicki	-	-	-	-	-
Nowy Sącz i nowosądecki	-	-	-	-	-
nowotarski	-	-	-	-	-
olkuski	-	-	-	-	-
oświęcimski	-	-	-	-	-
proszowicki	-	-	-	-	-
suski	-	-	-	-	-
Tarnów i tarnowski	-	-	-	-	-
wadowicki	-	-	-	-	-
wielicki	-	-	-	-	-
tatrzański	-	-	-	-	-

wykonał: Adrian Papis

Źródła danych:

Liczby zachorowań, podejrzeń zachorowań oraz zgonów: Dane z okresowych, zbiorczych „Meldunków o zachorowaniach i podejrzaniach zachorowań na grypę”, nadsyłanych do powiatowych stacji sanitarno-epidemiologicznych przez wszystkie jednostki ochrony zdrowia, do których zgłosili się chorzy, oraz dane ze zgłoszeń zgonów nadsyłanych do powiatowych i/lub wojewódzkich stacji sanitarno-epidemiologicznych przez lekarzy, przesyłane przez wojewódzkie stacje sanitarno-epidemiologiczne w formie zagregowanej do Zakładu Epidemiologii NIZP-PZH.

W "Meldunkach" - zgodnie z definicją grypy przyjętą na potrzeby nadzoru nad chorobami zakaźnymi w krajach Unii Europejskiej (Dz.U. L 262 z 27.9.2012) - wykazuje się grypę (rozpoznaną klinicznie i/lub laboratoryjnie)

oraz wszystkie rozpoznane klinicznie zachorowania grypopodobne i ostre zakażenia dróg oddechowych spełniające kryteria definicji.