MAPA PRZEGLĄDOWA DRZEWOSTANÓW

NADLEŚNICTWO

PIASKI

OBRĘB

KSIĄŻ

REGIONALNA DYREKCJA LASÓW PAŃSTWOWYCH W POZNANIU

Stan na 1.01.2019 r.

POWIERZCHNIA 5 063,60 ha (5 063,3663 ha)

współwłasność brak

Skala 1:20 000

500 250 0 500 1 000 1 500 2 000 m

Układ współrzędnych „PL-1992"

Wykonano w Biurze Urządzania Lasu i Geodezji Leśnej
Oddział w Poznaniu
Wykonał: H. Krysztofiak
Sprawdził: R. Maciejewski

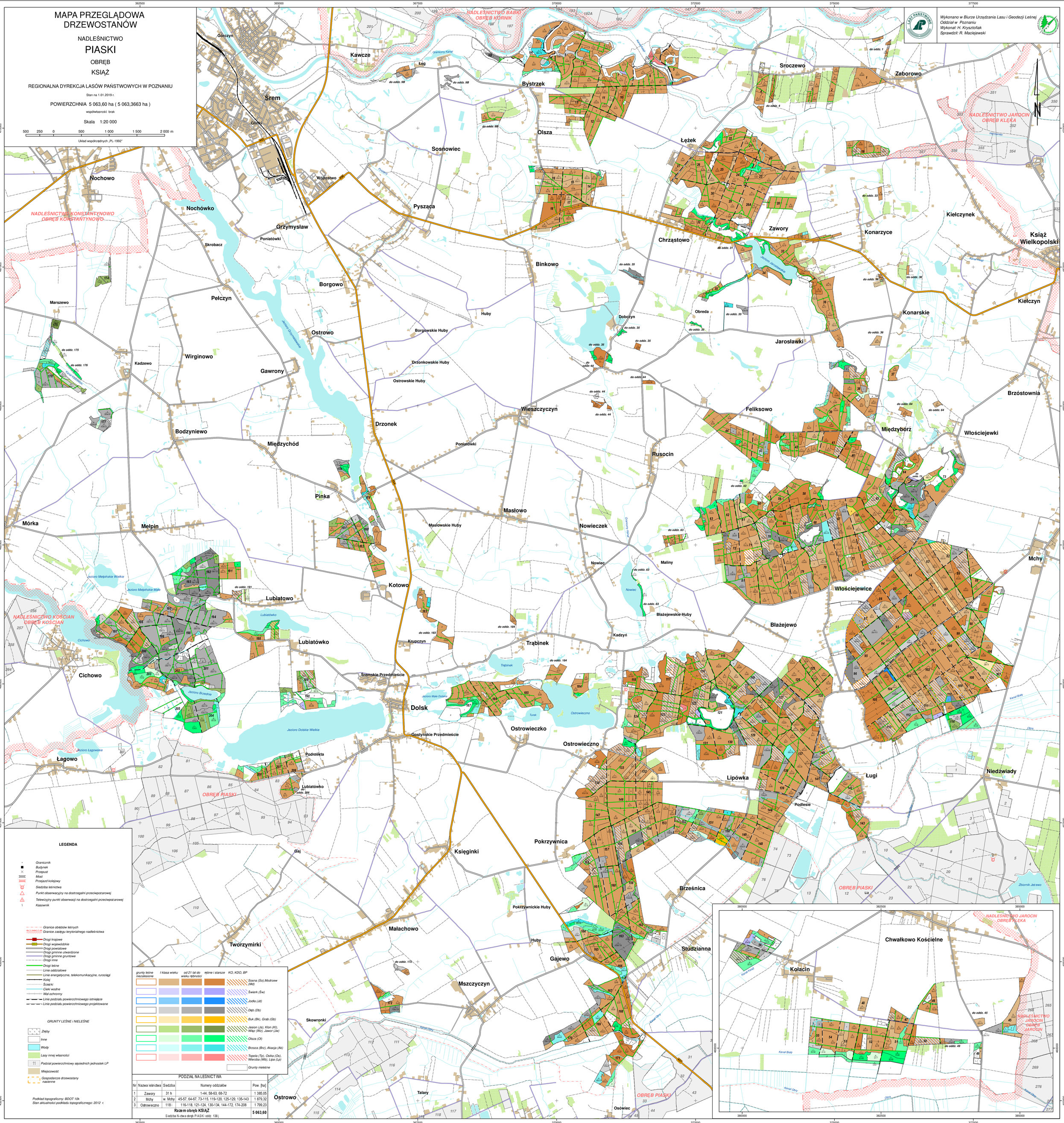

PODZIAŁ NA LEŚNICTWA

Nr	Nazwa leśnictwa	Siedziba	Numery oddziałów	Pow. [ha]
1	Zawory	31 h	1-44, 58-63, 68-72	1 385,05
2	Mchy	w. Mchy	45-57, 64-67, 73-115, 119-120, 125-129, 135-143	1 879,32
3	Ostrowieczno	118 i	116-118, 121-124, 130-134, 144-172, 174-208	1 799,23
	Razem obręb KSIĄŻ			**5 063,60**

Siedziba N-ctwa obręb PIASKI oddz. 138 j