



DZIENNIK URZĘDOWY

WOJEWÓDZTWA ZACHODNIOPOMORSKIEGO

Szczecin, dnia 09 listopada 2022 r.

Poz. 4910

ZARZĄDZENIE REGIONALNEGO DYREKTORA OCHRONY ŚRODOWISKA W SZCZECINIE

z dnia 3 listopada 2022 r.

w sprawie rezerwatu przyrody „Nad Płociczną”

Na podstawie art. 13 ust. 3 ustawy z dnia 16 kwietnia 2004 r. o ochronie przyrody (Dz. U. z 2022 r. poz. 916 i 1726) zarządza się, co następuje.

§ 1. 1. Rezerwat przyrody pod nazwą „Nad Płociczną”, zwany dalej rezerwatem, obejmuje obszar o łącznej powierzchni 20,30 ha, zlokalizowany na terenie gminy Tuczno, w powiecie wałeckim, w województwie zachodniopomorskim.

2. Opis przebiegu granicy rezerwatu, w formie wykazu współrzędnych punktów załamania granicy, określa załącznik nr 1 do zarządzenia.

3. Przebieg granicy rezerwatu określa mapa stanowiąca załącznik nr 2 do zarządzenia.

§ 2. Celem ochrony przyrody w rezerwacie jest zachowanie górnego odcinka środkowego biegu rzeki Płocicznej ze zgrupowaniami fauny typowej dla rzek o charakterze górskim, a także ochrona kompleksu dobrze zachowanych łągów i grądów o charakterze zbliżonym do naturalnego, porastających zbocza oraz dno doliny Płocicznej, z charakterystyczną florą, mykoflorą oraz cenną fauną.

§ 3. Dla rezerwatu określa się:

1) rodzaj – Krajobrazowy (K);

2) typ i podtyp:

a) ze względu na dominujący przedmiot ochrony:

- typ – Biocenotyczny i fizjocenotyczny (PBf),
- podtyp – biocenozy naturalnych i półnaturalnych (bp),

b) ze względu na główny typ ekosystemu:

- typ – Różnych ekosystemów (EE),
- podtyp – lasów i wód (lw).

§ 4. Nadzór nad rezerwatem sprawuje Regionalny Konserwator Przyrody w Szczecinie

§ 5. Zarządzenie wchodzi w życie po upływie 14 dni od dnia ogłoszenia¹⁾.

Regionalny Dyrektor Ochrony Środowiska
w Szczecinie

Aleksandra Stodulna

¹⁾Niniejsze zarządzenie było poprzedzone zarządzeniem Nr 9/2010 Regionalnego Dyrektora Ochrony Środowiska w Szczecinie z dnia 22 marca 2010 r. w sprawie uznania za rezerwat przyrody „Nad Płociczną” (Dz. Urz. Woj. Zachodniopomorskiego z 2010 r. Nr 70, poz. 1287, z 2016 r. poz. 1792, z 2021 r. poz. 6153), które utraciło moc z dniem wejścia w życie niniejszego zarządzenia zgodnie z art. 14 ustawy z dnia 4 stycznia 2013 r. o zmianie ustawy – Prawo wodne oraz niektórych innych ustaw (Dz. U. z 2013 r. poz. 165).

Załącznik Nr 1 do zarządzenia Regionalnego Dyrektora
Ochrony Środowiska w Szczecinie z dnia 3 listopada 2022 r.
w sprawie rezerwatu przyrody „Nad Płociczną”

**Opis granicy rezerwatu przyrody „Nad Płociczną” w postaci wykazu współrzędnych punktów
załamania granic według układu współrzędnych płaskich prostokątnych
PL-1992¹⁾**

Lp.	X	Y
1	601669,85	303788,31
2	601669,65	303763,65
3	601662,22	303762,09
4	601659,09	303756,03
5	601645,42	303753,86
6	601658,56	303744,37
7	601697,60	303783,40
8	601697,68	303762,66
9	601709,77	303770,97
10	601708,51	303801,99
11	601729,25	303812,91
12	601733,42	303788,25
13	601776,79	303714,70
14	601780,96	303756,87
15	601792,79	303880,15
16	601797,75	303931,81
17	601827,18	303946,30
18	601848,87	303983,55
19	601881,68	304039,89
20	601886,14	304063,75
21	601889,58	304082,16
22	601891,10	304090,27
23	601898,06	304108,29
24	601952,04	304157,45
25	602013,15	304195,93
26	602036,90	304225,42
27	602037,72	304247,53
28	602036,08	304255,73
29	602028,71	304285,21
30	602038,95	304339,68
31	602074,17	304372,86
32	602076,67	304377,97
33	602090,96	304407,26
34	602103,66	304451,49
35	602113,49	304510,06
36	602126,60	304530,84
37	602200,31	304647,67
38	602249,46	304731,62
39	602223,25	304763,57
40	602179,83	304810,26

Lp.	X	Y
41	602213,83	304840,56
42	602242,09	304834,42
43	602277,31	304822,13
44	602375,60	304818,86
45	602460,45	304866,69
46	602539,02	305011,51
47	602545,15	305022,81
48	602546,18	305023,69
49	602659,01	305120,29
50	602690,47	305245,25
51	602611,74	305250,88
52	602608,48	305243,54
53	602582,39	305243,89
54	602566,09	305247,74
55	602536,20	305279,77
56	602537,79	305333,51
57	602548,32	305354,62
58	602569,58	305366,17
59	602535,25	305391,74
60	602514,89	305352,94
61	602501,26	305316,03
62	602526,81	305268,33
63	602554,07	305242,21
64	602588,14	305210,40
65	602602,91	305175,76
66	602578,49	305159,30
67	602545,55	305170,65
68	602526,81	305149,07
69	602451,85	305120,11
70	602442,77	305101,94
71	602438,46	305077,20
72	602438,22	305075,82
73	602414,94	304998,58
74	602393,36	304980,41
75	602369,51	304947,47
76	602380,87	304925,33
77	602353,53	304900,27
78	602330,72	304873,20
79	602300,80	304868,56
80	602254,29	304909,97

Lp.	X	Y
81	602192,47	304907,13
82	602121,00	304866,29
83	602105,11	304849,84
84	602119,30	304698,96
85	602091,51	304663,23
86	602027,41	304473,21
87	601971,33	304403,11
88	601979,37	304389,56
89	601945,73	304345,02
90	601927,58	304341,62
91	601907,72	304323,47
92	601877,66	304326,31
93	601840,79	304348,99
94	601830,02	304346,72
95	601836,26	304327,44
96	601879,36	304295,11
97	601912,83	304283,76
98	601917,37	304253,70
99	601894,11	304231,58
100	601875,39	304195,28
101	601807,90	304152,74
102	601766,49	304072,19
103	601743,80	304060,85
104	601729,62	304017,74
105	601696,15	303945,14
106	601630,93	303894,09
107	601590,61	303830,51
108	601601,11	303823,06
109	601616,80	303801,78
110	601660,98	303795,31
111	601667,73	303793,66
112	601669,85	303788,31

¹⁾ Układ współrzędnych płaskich prostokątnych PL-1992 jest jednym z układów tworzących państwowy system odniesień przestrzennych, o którym mowa w przepisach wydanych na podstawie art. 3 ust. 5 ustawy z dnia 17 maja 1989 r. – Prawo geodezyjne i kartograficzne (Dz. U. z 2021 r. poz. 1990 oraz z 2022 r. poz. 1846).

Załącznik Nr 2 do zarządzenia Regionalnego Dyrektora
 Ochrony Środowiska w Szczecinie z dnia 3 listopada 2022 r.
 w sprawie rezerwatu przyrody „Nad Płociczną”

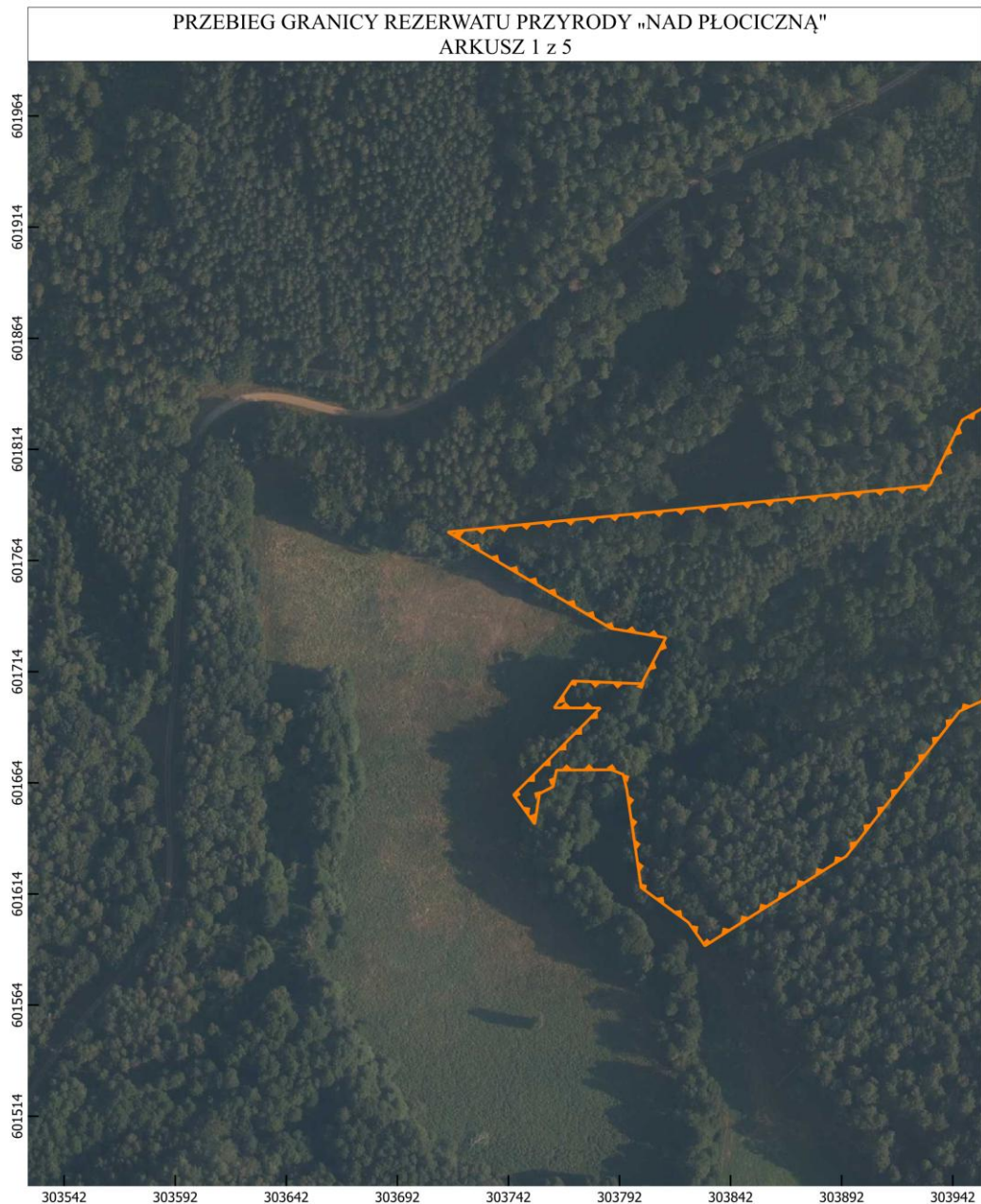

Objaśnienia

 granica rezerwatu

0 50 100 m

Układ współrzędnych: PL-1992

- Ortofotomapa: Główny Urząd Geodezji i Kartografii, usługa przeglądania (25 VII 2022); aktualność podkładu (08 VIII 2020)
- Mapa topograficzna: Główny Urząd Geodezji i Kartografii, usługa przeglądania (25 VIII 2022); aktualność podkładu (05 IX 2016)
- „© autorzy OpenStreetMap”

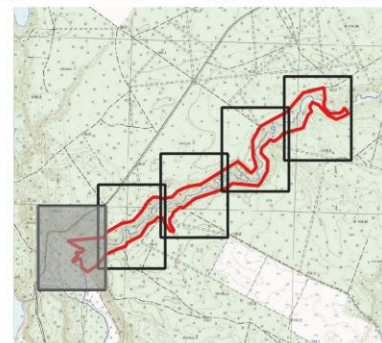

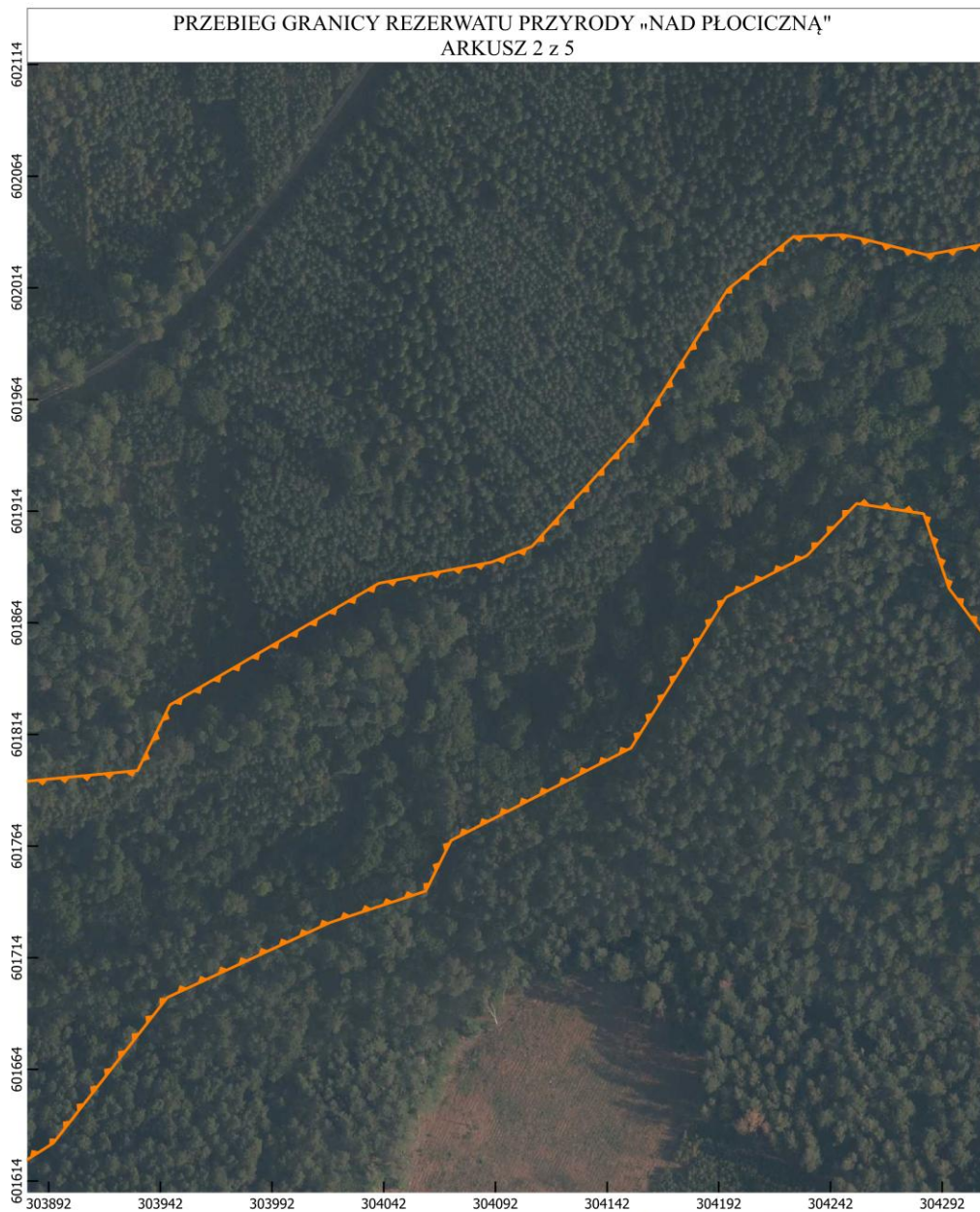

Objaśnienia

 granica rezerwatu

0 50 100 m

Układ współrzędnych: PL-1992

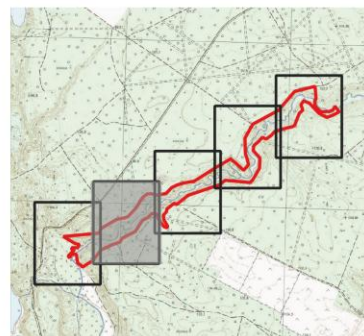

- Ortofotomapa: Główny Urząd Geodezji i Kartografii, usługa przeglądania (25 VII 2022); aktualność podkładu (08 VIII 2020)
- Mapa topograficzna: Główny Urząd Geodezji i Kartografii, usługa przeglądania (25 VIII 2022); aktualność podkładu (05 IX 2016)
- „© autorzy OpenStreetMap”

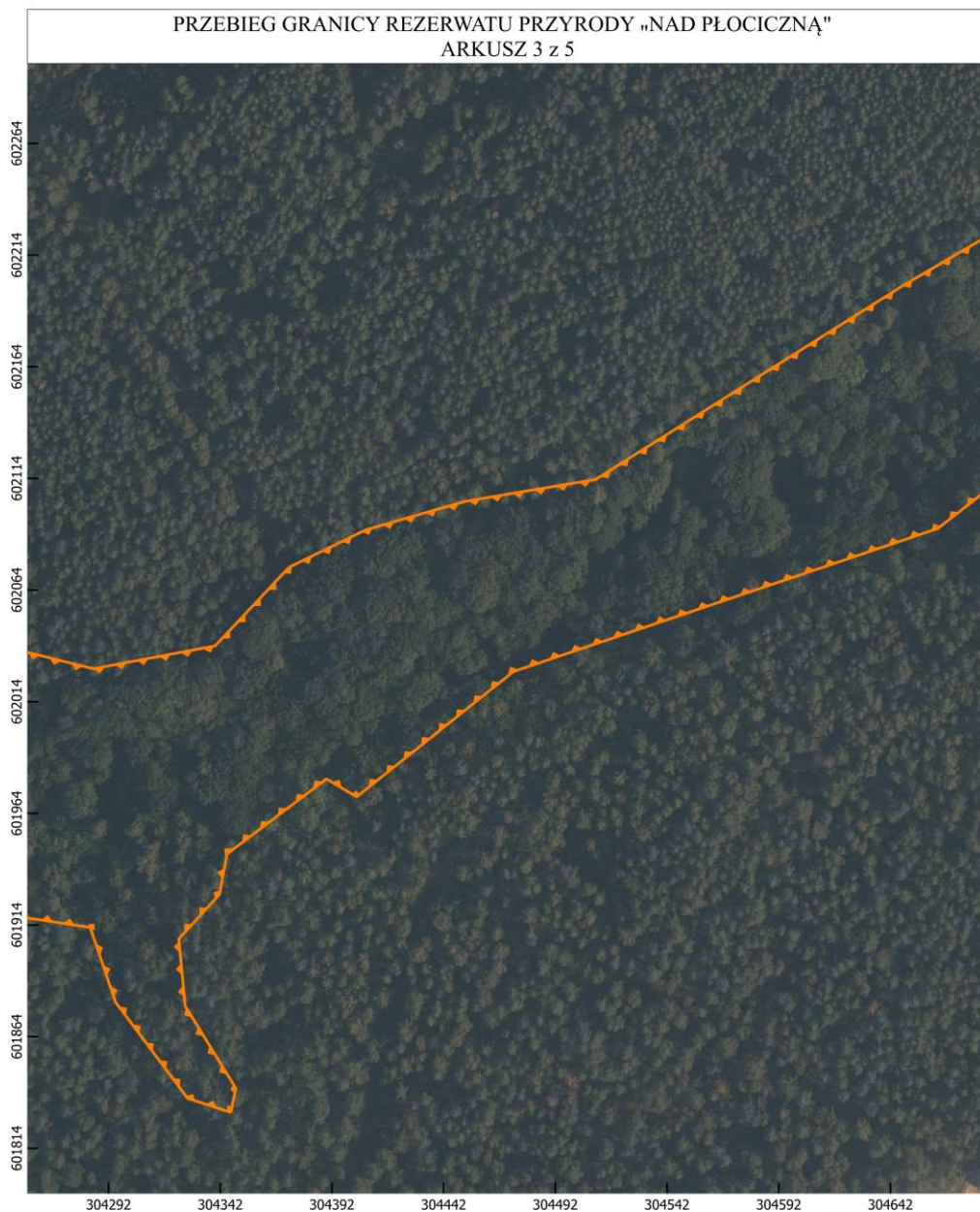

Objaśnienia

 granica rezerwatu

0 50 100 m

Układ współrzędnych: PL-1992

- Ortofotomapa: Główny Urząd Geodezji i Kartografii, usługa przeglądania (25 VII 2022); aktualność podkładu (08 VIII 2020)
- Mapa topograficzna: Główny Urząd Geodezji i Kartografii, usługa przeglądania (25 VIII 2022); aktualność podkładu (05 IX 2016)
- „© autorzy OpenStreetMap”

