



DZIENNIK URZĘDOWY

WOJEWÓDZTWA LUBELSKIEGO

Lublin, dnia 1 grudnia 2014 r.

Poz. 3980

ZARZĄDZENIE REGIONALNEGO DYREKTORA OCHRONY ŚRODOWISKA W LUBLINIE

z dnia 24 listopada 2014 r.

w sprawie ustanowienia planu zadań ochronnych dla obszaru Natura 2000 Zlewnia Górnej Huczwy PLB060017

Na podstawie art. 28 ust. 5 ustawy z dnia 16 kwietnia 2004 r. o ochronie przyrody (Dz. U. z 2013 r. poz. 627, 628 i 842 oraz z 2014 r. poz. 805, 850, 926, 1002 i 1101), zarządza się, co następuje:

§ 1. 1. Ustanawia się plan zadań ochronnych dla obszaru Natura 2000 Zlewnia Górnej Huczwy PLB060017, zwanego dalej „obszarem Natura 2000”.

2. Plan zadań ochronnych obejmuje cały obszar Natura 2000.

§ 2. Opis granic obszaru Natura 2000, w postaci geograficznych punktów ich załamania, określa załącznik nr 1 do zarządzenia.

§ 3. Mapę obszaru Natura 2000 stanowi załącznik nr 2 do zarządzenia.

§ 4. Identyfikację istniejących i potencjalnych zagrożeń dla zachowania właściwego stanu ochrony zwierząt i ich siedlisk będących przedmiotami ochrony określa załącznik nr 3 do rozporządzenia

§ 5. Cele działań ochronnych określa załącznik nr 4 do zarządzenia.

§ 6. Działania ochronne ze wskazaniem podmiotów odpowiedzialnych za ich wykonanie i obszarów ich wdrażania określa załącznik nr 5 do zarządzenia.

§ 7. Wykaz działek oraz obrębów geodezyjnych objętych działaniami ochronnymi z zakresu utrzymania lub modyfikacji metod gospodarowania określa załącznik nr 6 do zarządzenia.

§ 8. Wskazania do zmian w istniejących miejscowych planach zagospodarowania przestrzennego dotyczące eliminacji lub ograniczenia zagrożeń wewnętrznych lub zewnętrznych, niezbędne dla utrzymania lub odtworzenia właściwego stanu ochrony siedlisk przyrodniczych oraz zwierząt, dla których ochrony wyznaczono obszar Natura 2000 określa załącznik nr 7 do zarządzenia.

§ 9. Zarządzenie wchodzi w życie po upływie 14 dni od dnia ogłoszenia.

Regionalny Dyrektor
Ochrony Środowiska
w Lublinie

Beata Siewicz

Załącznik nr 1 do zarządzenia
Regionalnego Dyrektora Ochrony Środowiska
w Lublinie z dnia 24 listopada 2014 r.

**Opis granic obszaru Natura 2000 Zlewnia Górnej Huczwy PLB060017
w postaci współrzędnych geograficznych punktów ich załamania [PL-1992]**

Nr	PL-1992	
	x	y
1	825296,57	307393,08
2	825298,33	307727,63
3	825301,85	307794,54
4	825337,05	307363,13
5	825416,76	307293,94
6	825516,95	307198,17
7	825521,96	307801,59
8	825645,38	307079,71
9	825661,06	307801,59
10	825794,84	306942,43
11	825830,10	307801,59
12	825839,12	306900,36
13	825898,90	306844,46
14	825972,73	307796,31
15	825973,63	306780,80
16	825997,99	306764,75
17	826053,90	306744,82
18	826074,93	306743,16
19	826126,97	306743,16
20	826269,78	306744,82
21	826333,39	308329,11
22	826336,90	308329,31
23	826375,80	307950,98
24	826375,95	307917,80
25	826384,76	307789,26
26	826435,82	308335,12
27	826485,12	308333,35
28	826529,95	306749,25
29	826546,75	308312,22
30	826615,42	308277,01
31	826621,84	306752,01
32	826645,36	308264,68
33	826708,75	308294,62
34	826772,96	306754,23
35	826872,50	308343,92
36	826930,72	306757,55
37	826932,37	308358,01
38	826988,72	308345,68
39	827043,30	308321,03

40	827053,61	306760,32
41	827101,41	308224,18
42	827125,57	306760,32
43	827134,86	308171,36
44	827200,02	308127,34
45	827240,15	306764,19
46	827249,32	308106,21
47	827312,71	308102,69
48	827332,04	306769,73
49	827412,86	306778,03
50	827464,14	308127,34
51	827472,94	308164,32
52	827530,77	306789,10
53	827587,23	306791,32
54	827627,56	306776,68
55	827629,65	308190,73
56	827631,42	308287,57
57	827673,78	306755,99
58	827715,60	306737,06
59	827766,23	306717,69
60	827791,65	308301,66
61	827796,93	308387,94
62	827851,52	308372,09
63	827883,76	306678,08
64	827921,26	306666,14
65	827968,96	306663,28
66	828042,91	306659,94
67	828059,86	303762,28
68	828075,81	303706,63
69	828075,83	303706,57
70	828086,79	303769,04
71	828095,02	303639,63
72	828097,50	303630,96
73	828105,08	308291,09
74	828150,72	303778,10
75	828155,43	303428,92
76	828162,64	306652,31
77	828181,09	303336,72
78	828193,12	308231,23

79	828228,48	303797,66
80	828243,27	306648,49
81	828267,12	303806,25
82	828275,87	308187,21
83	828284,48	302965,30
84	828304,21	302904,39
85	828306,24	306642,77
86	828308,01	302892,65
87	828308,39	306519,65
88	828308,43	306519,58
89	828308,45	306519,63
90	828316,62	302866,08
91	828321,31	302860,72
92	828329,61	303814,84
93	828351,90	306446,04
94	828352,97	302824,56
95	828358,63	308150,23
96	828360,62	306640,38
97	828375,53	306500,25
98	828378,27	303828,67
99	828379,80	302793,92
100	828380,76	306306,51
101	828382,27	306630,02
102	828383,10	306498,01
103	828384,14	306503,08
104	828384,36	306519,63
105	828385,35	306530,84
106	828386,63	306183,78
107	828388,21	306164,78
108	828395,06	306082,13
109	828398,55	305887,89

110	828400,60	305948,77
111	828401,01	305938,91
112	828412,89	305819,68
113	828422,16	303839,64
114	828422,26	305700,15
115	828428,75	305640,22
116	828440,40	302724,69
117	828448,87	303854,43
118	828457,40	305375,33
119	828462,24	305339,15
120	828473,79	305252,79
121	828480,13	308132,62
122	828480,39	302679,02
123	828480,67	302678,52
124	828485,60	303885,92
125	828491,09	305091,17
126	828491,66	305113,46
127	828496,58	305045,62
128	828500,20	302642,86
129	828502,06	304994,81
130	828504,98	302634,13
131	828507,31	304959,51
132	828507,55	304943,53
133	828513,03	304911,57
134	828516,37	304882,47
135	828521,86	303922,17
136	828522,58	304831,66
137	828529,25	304787,77
138	828534,26	304752,95
139	828539,75	304712,40
140	828541,37	302524,08

141	828548,10	304643,23
142	828550,01	303962,72
143	828554,30	304600,77
144	828559,31	304562,37
145	828559,46	302496,47
146	828567,18	304000,89
147	828571,47	304476,98
148	828573,38	304054,31
149	828576,24	304452,17
150	828576,77	302453,81
151	828578,15	304092,00
152	828581,97	304398,26
153	828582,29	302437,89
154	828584,78	302429,82
155	828587,69	304358,19
156	828589,12	304133,03
157	828591,03	304325,75
158	828597,71	304268,99
159	828598,19	304162,60
160	828600,57	304232,73
161	828668,54	308122,06
162	828704,05	302480,59
163	828814,59	302525,99
164	828863,99	308113,25
165	828872,97	302547,35
166	828976,75	302589,78
167	829011,90	308106,21
168	829018,06	308026,97
169	829018,38	302605,99
170	829049,75	307994,40
171	829092,01	307896,67

172	829098,18	307821,84
173	829116,75	302642,75
174	829126,35	307756,69
175	829169,19	302664,10
176	829177,41	307666,89
177	829214,15	300693,56
178	829218,69	300683,57
179	829227,60	307632,55
180	829235,04	300651,47
181	829245,33	300618,77
182	829256,21	302700,86
183	829256,23	300556,09
184	829258,96	300375,62
185	829258,96	300392,58
186	829263,20	300521,87
187	829266,23	300450,11
188	829267,44	300486,45
189	829303,77	300386,52
190	829305,67	302719,78
191	829308,62	300744,43
192	829311,22	300829,77
193	829315,64	307621,10
194	829334,66	300222,11
195	829335,57	300175,78
196	829337,99	300299,02
197	829338,29	300276,61
198	829338,29	300325,97
199	829344,04	300749,88
200	829345,13	302732,21
201	829361,86	300853,64
202	829367,97	300390,46

203	829371,60	300179,11
204	829374,63	300329,90
205	829386,95	307616,70
206	829398,81	300871,10
207	829425,01	300879,24
208	829451,20	300884,48
209	829454,86	302752,21
210	829465,77	300190,01
211	829469,24	300885,65
212	829503,58	300885,65
213	829515,49	307581,49
214	829547,23	300881,28
215	829548,92	302766,81
216	829587,49	300203,33
217	829596,41	300875,46
218	829636,28	300872,26
219	829645,40	302780,59
220	829647,75	300210,90
221	829667,80	307535,26
222	829683,24	302787,35
223	829693,90	300862,66
224	829696,20	300216,96
225	829731,32	300222,11
226	829733,83	307504,01
227	829736,97	300861,49
228	829754,59	302798,97
229	829768,70	300864,11
230	829783,70	300230,28
231	829796,05	300868,48
232	829798,98	307483,32
233	829832,15	300235,43

234	829834,47	300878,95
235	829851,35	302814,37
236	829852,65	311272,79
237	829858,73	311238,38
238	829861,52	300123,09
239	829864,25	300112,50
240	829866,97	300175,17
241	829867,21	307459,55
242	829868,18	300193,95
243	829870,88	311139,17
244	829872,12	300113,10
245	829872,72	300214,54
246	829873,63	300238,76
247	829883,02	311074,38
248	829911,58	300918,82
249	829915,42	300119,76
250	829918,72	307435,34
251	829924,05	302826,00
252	829951,86	311011,62
253	829973,86	300953,16
254	829977,03	302835,73
255	829981,23	307413,33
256	829986,28	311353,78
257	829996,27	300965,68
258	829998,08	300129,45
259	830010,72	307515,45
260	830034,87	310961,01
261	830034,87	311307,21
262	830039,33	307507,97
263	830043,12	300984,30
264	830052,54	307549,79

265	830061,89	302848,97
266	830076,30	300992,45
267	830077,38	311276,84
268	830078,95	307526,90
269	830098,91	300146,71
270	830111,51	300994,78
271	830119,89	307493,44
272	830123,95	310871,93
273	830127,68	300149,74
274	830131,62	302858,97
275	830134,07	311205,98
276	830135,67	300993,91
277	830146,30	307405,84
278	830161,71	307458,67
279	830168,56	300156,40
280	830206,96	311125,00
281	830215,68	302873,56
282	830221,22	300984,59
283	830223,97	300163,97
284	830229,50	307384,27
285	830285,91	310643,15
286	830287,55	300173,05
287	830290,33	300982,95
288	830296,49	302885,45
289	830300,09	311023,77
290	830310,00	302894,37
291	830325,41	302914,10
292	830326,31	300179,41
293	830334,69	300994,67
294	830346,65	311007,57
295	830365,98	300184,26

296	830371,94	301011,83
297	830374,33	307361,82
298	830382,69	307399,24
299	830389,17	310531,80
300	830391,89	302995,73
301	830402,91	301036,52
302	830410,81	303021,94
303	830418,36	300192,43
304	830419,54	310438,67
305	830421,56	311013,65
306	830422,31	307395,28
307	830423,59	310337,44
308	830431,68	310369,83
309	830434,72	301100,14
310	830450,46	300199,70
311	830452,70	303068,97
312	830481,08	303098,16
313	830482,85	301231,14
314	830511,23	307397,48
315	830516,51	307339,37
316	830524,29	301331,17
317	830536,54	304042,46
318	830536,98	304028,38
319	830539,62	303982,16
320	830540,06	303962,79
321	830541,61	307342,89
322	830542,16	303169,24
323	830542,29	301372,19
324	830543,59	304004,61
325	830545,79	304065,79
326	830545,79	303937,25

327	830547,65	300218,17
328	830551,13	311057,18
329	830552,83	303931,53
330	830563,21	301396,46
331	830572,64	303931,53
332	830575,41	303208,43
333	830581,44	303933,29
334	830589,73	303230,05
335	830601,72	301416,55
336	830606,10	303939,02
337	830607,42	303935,49
338	830610,81	303263,83
339	830611,87	311056,16
340	830614,27	300230,89
341	830618,20	307354,34
342	830628,55	303800,79
343	830643,51	303705,27
344	830644,27	310365,78
345	830655,75	300237,25
346	830658,64	301448,36
347	830665,96	304083,84
348	830668,82	307364,46
349	830677,84	303377,62
350	830688,76	300241,49
351	830700,96	307378,99
352	830709,05	311092,61
353	830715,10	300246,63
354	830717,24	301483,94
355	830718,65	303443,29
356	830719,89	307396,60
357	830729,79	303719,35

358	830738,60	303638,80
359	830738,60	303625,15
360	830740,00	303486,54
361	830742,56	303608,42
362	830747,52	311136,13
363	830751,98	301502,36
364	830752,16	303509,51
365	830754,44	303607,10
366	830758,85	303575,85
367	830759,95	307400,56
368	830763,24	300250,87
369	830765,74	310377,93
370	830769,73	303545,19
371	830770,73	303572,77
372	830770,95	307409,37
373	830776,25	301507,38
374	830781,08	307424,33
375	830781,62	303567,27
376	830784,60	307447,66
377	830786,26	300252,69
378	830794,72	307449,86
379	830798,68	307401,44
380	830804,29	301506,12
381	830807,49	307323,53
382	830815,33	300256,32
383	830826,15	312914,05
384	830840,65	312710,25
385	830842,03	312739,42
386	830854,52	301492,73
387	830863,93	312417,69
388	830869,22	300266,01

389	830875,07	312283,06
390	830879,07	313030,46
391	830884,65	301483,52
392	830899,36	311997,59
393	830903,41	310402,22
394	830915,85	300270,25
395	830916,88	301460,08
396	830923,48	304120,38
397	830926,56	304160,44
398	830933,20	301446,69
399	830933,61	304210,18
400	830933,78	311171,56
401	830935,81	311716,18
402	830954,74	304281,05
403	830955,80	301434,97
404	830960,10	311430,71
405	830967,06	304326,40
406	830971,24	311329,48
407	830972,13	307372,39
408	830981,15	304375,70
409	830985,52	301425,34
410	830986,42	311202,95
411	830999,64	304443,05
412	831006,46	301421,16
413	831013,28	304466,82
414	831014,82	301419,48
415	831024,86	300285,39
416	831029,13	304478,71
417	831055,26	310422,47
418	831058,98	313093,96
419	831059,07	304484,43

420	831071,49	300290,84
421	831081,78	301410,70
422	831084,61	301410,27
423	831108,37	304489,71
424	831114,97	304432,48
425	831120,69	304331,68
426	831126,42	304245,40
427	831129,06	304221,63
428	831153,35	301399,81
429	831159,91	300305,38
430	831182,80	310444,74
431	831185,73	304229,44
432	831195,21	301393,95
433	831218,46	304233,82
434	831223,48	307443,26
435	831230,76	300316,28
436	831258,38	304238,11
437	831265,49	301385,64
438	831265,94	301385,58
439	831281,23	313125,71
440	831290,05	304244,71
441	831315,45	304263,84
442	831317,42	301380,98
443	831319,78	300329,60
444	831327,81	307473,20
445	831330,81	310460,19
446	831334,58	304280,67
447	831358,01	304307,06
448	831377,92	300339,89
449	831379,78	304317,62
450	831385,48	307488,60

451	831389,22	300345,19
452	831411,01	307497,41
453	831420,36	304324,87
454	831431,26	307509,73
455	831443,14	300351,79
456	831446,23	307522,94
457	831447,89	301364,05
458	831451,37	304331,14
459	831452,07	313244,74
460	831454,15	300436,53
461	831454,81	300353,77
462	831458,99	307539,67
463	831469,12	307556,83
464	831477,13	310475,75
465	831490,30	304337,74
466	831490,69	307583,25
467	831499,21	304340,38
468	831503,89	307596,89
469	831504,16	304349,62
470	831504,49	304362,81
471	831513,82	313314,58
472	831517,07	301354,19
473	831527,25	304368,42
474	831544,61	300436,31
475	831572,12	304379,97
476	831577,60	313379,37
477	831578,51	301347,53
478	831580,05	307605,70
479	831583,79	300436,31
480	831599,86	307611,86
481	831611,38	304385,91

482	831619,89	300438,51
483	831633,81	304396,80
484	831634,68	301339,12
485	831639,35	313455,29
486	831645,25	310500,66
487	831672,75	313521,09
488	831676,80	313563,61
489	831684,82	307622,86
490	831686,58	300440,27
491	831712,33	304407,02
492	831719,64	301325,31
493	831746,88	307630,35
494	831757,79	313642,57
495	831765,15	301321,12
496	831767,13	300442,91
497	831767,50	301321,03
498	831770,73	304416,26
499	831796,25	314494,92
500	831805,87	300440,49
501	831808,79	301319,45
502	831819,60	310527,64
503	831827,14	304426,16
504	831836,74	314197,30
505	831838,77	314630,56
506	831849,45	307643,99
507	831869,14	314087,97
508	831869,70	304432,43
509	831871,16	313747,85
510	831887,36	313897,66
511	831889,95	307648,40
512	831890,17	300440,93

513	831893,45	304435,39
514	831905,36	307649,28
515	831909,24	301332,43
516	831920,51	304439,02
517	831922,09	307640,91
518	831936,44	301334,94
519	831943,22	307601,73
520	831944,32	300441,15
521	831948,10	314671,05
522	831954,51	310546,32
523	831957,37	301332,01
524	831965,23	307532,18
525	831971,60	301315,69
526	831974,28	304443,31
527	831975,78	301306,06
528	831977,77	300441,81
529	831984,60	307467,03
530	831985,48	300504,32
531	831985,92	300441,59
532	831989,88	307448,54
533	831995,04	301305,64
534	831999,36	304445,29
535	831999,56	307420,81
536	832004,32	310541,13
537	832006,61	307406,28
538	832015,41	307392,20
539	832020,80	304448,92
540	832023,77	307385,59
541	832029,23	310501,70
542	832033,46	307382,51
543	832037,73	301303,97

544	832039,22	300040,13
545	832040,72	300411,44
546	832042,04	300440,49
547	832042,25	300113,40
548	832042,86	300007,43
549	832043,14	300390,97
550	832044,79	310467,45
551	832044,90	307380,75
552	832049,31	300503,88
553	832050,73	299974,12
554	832052,17	300355,09
555	832053,15	300272,07
556	832053,71	300332,42
557	832054,13	310386,50
558	832055,11	304450,57
559	832069,11	307388,24
560	832070,11	299940,81
561	832077,49	301273,83
562	832084,08	307391,76
563	832093,73	299919,01
564	832111,20	304716,15
565	832113,13	307393,08
566	832116,74	299905,08
567	832117,14	304455,52
568	832118,51	301239,09
569	832121,09	304715,16
570	832124,06	304638,95
571	832129,42	307393,52
572	832130,93	310438,39
573	832135,94	304559,44
574	832140,43	307390,88

575	832144,52	304506,66
576	832147,39	301217,33
577	832148,83	299898,42
578	832149,80	304459,15
579	832153,19	307384,27
580	832154,60	314754,06
581	832155,73	304720,11
582	832168,16	307377,23
583	832168,78	314826,95
584	832169,57	301203,10
585	832175,48	299898,42
586	832180,49	307375,47
587	832195,89	307375,91
588	832206,87	304730,01
589	832207,66	301188,45
590	832208,66	307382,95
591	832214,84	299911,74
592	832237,27	307404,52
593	832237,61	314952,47
594	832253,28	301090,09
595	832257,88	301183,85
596	832261,64	304736,93
597	832268,14	299937,78
598	832277,77	307436,66
599	832294,90	310544,25
600	832308,94	301081,72
601	832315,19	307456,91
602	832316,07	307492,56
603	832329,30	299965,03
604	832337,40	301080,89
605	832337,85	304741,22

606	832341,76	315010,86
607	832345,56	307492,56
608	832346,00	307463,95
609	832371,83	304749,47
610	832372,56	301086,75
611	832380,78	307451,18
612	832393,60	304752,77
613	832397,29	315011,69
614	832408,14	301101,81
615	832411,59	307443,26
616	832419,99	304756,40
617	832421,11	301108,93
618	832431,99	301110,60
619	832446,81	307437,54
620	832452,50	301124,83
621	832462,22	304759,37
622	832465,89	301136,55
623	832468,21	310654,25
624	832469,70	307434,02
625	832472,46	312423,77
626	832477,06	300036,49
627	832478,87	301148,27
628	832487,63	304764,32
629	832494,77	301162,08
630	832509,00	301172,96
631	832517,24	307426,97
632	832522,40	301185,52
633	832523,59	304775,86
634	832524,36	314876,96
635	832525,76	314852,55
636	832527,40	314902,95

637	832530,83	314815,48
638	832530,83	314815,48
639	832535,22	312575,61
640	832536,61	307426,97
641	832537,32	314940,94
642	832539,56	301202,26
643	832547,37	312253,70
644	832560,21	304781,47
645	832561,54	312229,41
646	832565,36	314998,82
647	832568,44	301233,23
648	832569,79	315009,87
649	832570,95	307430,50
650	832574,06	310720,67
651	832577,58	314682,99
652	832585,84	312316,47
653	832587,86	312664,69
654	832592,29	301258,77
655	832594,56	314689,00
656	832596,37	300095,84
657	832597,36	307440,62
658	832599,34	314690,45
659	832600,01	312352,91
660	832601,08	301268,39
661	832606,09	312180,82
662	832610,02	304784,44
663	832611,97	301272,16
664	832623,90	307461,84
665	832627,03	301272,58
666	832643,36	301272,58
667	832643,72	312139,22

668	832645,04	307481,28
669	832650,85	310763,22
670	832652,25	304784,11
671	832660,52	301276,34
672	832661,06	314755,62
673	832664,80	312688,99
674	832665,12	301405,67
675	832671,40	301359,63
676	832676,00	301325,73
677	832677,09	307506,51
678	832677,44	314760,65
679	832681,44	301283,04
680	832687,07	312680,89
681	832688,14	301422,41
682	832691,44	299829,99
683	832691,44	299851,79
684	832699,22	312099,84
685	832705,70	304793,68
686	832707,11	314784,89
687	832707,43	307526,62
688	832712,83	301439,99
689	832713,12	310816,14
690	832716,37	314770,38
691	832716,60	301442,50
692	832721,72	299814,24
693	832721,75	307540,60
694	832734,87	314787,75
695	832739,89	300164,27
696	832743,64	304799,29
697	832745,48	301457,99
698	832746,65	314796,86

699	832751,75	307557,65
700	832752,00	299805,76
701	832768,05	312093,76
702	832773,33	304802,26
703	832775,85	314810,87
704	832778,61	314782,60
705	832786,91	301473,48
706	832789,60	307556,97
707	832796,40	312632,30
708	832800,71	304802,26
709	832823,35	307557,99
710	832824,67	299963,22
711	832829,52	299832,41
712	832835,57	300004,40
713	832839,23	301495,24
714	832847,01	312678,87
715	832862,56	307560,04
716	832867,06	300090,39
717	832870,65	304811,16
718	832876,92	304817,10
719	832882,24	314830,01
720	832885,48	312101,86
721	832887,50	312844,88
722	832889,53	312942,06
723	832889,57	314783,46
724	832895,35	307577,23
725	832897,63	312909,67
726	832899,04	307559,35
727	832899,41	307597,53
728	832904,70	314871,62
729	832910,90	304823,04

730	832913,62	307558,96
731	832914,30	300217,57
732	832916,24	301694,05
733	832918,46	300226,78
734	832919,64	310823,41
735	832920,59	314868,93
736	832923,94	312990,65
737	832924,61	301620,38
738	832927,13	301529,56
739	832929,64	301588,16
740	832937,17	301537,51
741	832944,07	314888,75
742	832944,19	313023,04
743	832946,86	304831,29
744	832973,03	314901,44
745	832973,58	301714,14
746	832985,44	300232,87
747	832987,44	304836,57
748	832992,78	313079,73
749	833007,90	301726,69
750	833022,20	314914,18
751	833032,64	304841,52
752	833048,92	301745,11
753	833061,62	313208,29
754	833069,02	300240,62
755	833081,07	314861,17
756	833081,14	304849,10
757	833086,97	314864,96
758	833106,16	312089,71
759	833111,22	314839,09
760	833112,23	313316,61

761	833117,56	302968,08
762	833124,68	302899,44
763	833129,27	310841,05
764	833133,88	302902,37
765	833138,91	301779,01
766	833139,20	304865,27
767	833144,30	300247,82
768	833163,18	302988,17
769	833166,89	314730,78
770	833166,89	312039,10
771	833167,90	304868,24
772	833176,01	313539,31
773	833181,18	301796,59
774	833189,35	304873,85
775	833194,15	302999,05
776	833200,43	301803,29
777	833207,39	314658,91
778	833217,51	314600,19
779	833218,52	313717,48
780	833225,92	304878,00
781	833236,01	301814,17
782	833248,51	304879,68
783	833251,91	303009,52
784	833256,99	313867,30
785	833266,10	314456,45
786	833266,10	312006,70
787	833267,11	313953,34
788	833269,49	301826,30
789	833274,20	314420,01
790	833274,20	314278,29
791	833287,91	303013,28

792	833307,16	301841,79
793	833316,46	300262,76
794	833320,99	304880,36
795	833343,03	312022,90
796	833349,99	304874,96
797	833354,04	301861,46
798	833354,45	302997,80
799	833375,94	310578,35
800	833384,09	310272,21
801	833384,17	302992,77
802	833386,73	304870,92
803	833394,22	301879,04
804	833396,89	309956,76
805	833405,28	304871,26
806	833406,20	309758,87
807	833416,65	300273,28
808	833417,11	307565,05
809	833419,33	301890,34
810	833429,38	299946,68
811	833433,14	302845,03
812	833438,16	302982,73
813	833438,24	300016,43
814	833441,56	299969,93
815	833443,71	304874,96
816	833447,79	301901,22
817	833473,81	310872,18
818	833475,06	304879,35
819	833476,99	300050,20
820	833480,70	312059,34
821	833487,97	302974,36
822	833488,81	301917,97

823	833501,90	300069,57
824	833506,42	304880,36
825	833508,06	302973,52
826	833513,29	310600,46
827	833516,35	310613,78
828	833516,85	302829,13
829	833520,16	300282,69
830	833527,91	300079,54
831	833539,45	304884,07
832	833546,98	302978,54
833	833555,17	307558,96
834	833555,17	307493,99
835	833555,37	307485,37
836	833565,08	304892,83
837	833570,42	302988,17
838	833570,54	300287,67
839	833573,77	301995,81
840	833576,28	301945,59
841	833578,29	300102,79
842	833582,14	301998,32
843	833584,01	307483,66
844	833587,42	307489,12
845	833597,10	309457,39
846	833601,15	304903,28
847	833601,53	300107,77
848	833602,23	301999,58
849	833604,74	302929,57
850	833623,88	309405,01
851	833634,19	304918,45
852	833634,46	302004,60
853	833639,18	300121,05

854	833644,83	309194,32
855	833652,20	307488,78
856	833655,27	307472,07
857	833665,43	302009,21
858	833666,27	302716,96
859	833666,85	300140,43
860	833669,27	308920,78
861	833671,02	312107,93
862	833673,80	302704,82
863	833682,08	308756,65
864	833689,70	302013,39
865	833708,80	307474,46
866	833708,80	307491,50
867	833715,10	304954,19
868	833721,51	302627,39
869	833723,98	308398,13
870	833733,29	308218,87
871	833734,07	302993,61
872	833746,01	300306,49
873	833748,78	300190,80
874	833749,33	299675,45
875	833754,49	307507,19
876	833755,17	307478,55
877	833755,41	308057,07
878	833761,69	302024,27
879	833762,13	307538,62
880	833768,03	304972,06
881	833773,98	307913,68
882	833779,69	302561,26
883	833787,64	303018,72
884	833797,36	304979,14

885	833798,56	312126,15
886	833806,90	302030,97
887	833819,45	302513,13
888	833824,89	303036,72
889	833834,03	299767,33
890	833840,17	304986,22
891	833845,40	303058,49
892	833847,49	302480,48
893	833848,35	307514,91
894	833853,77	302038,50
895	833859,13	307540,78
896	833872,61	302443,23
897	833876,25	304989,25
898	833881,81	303092,81
899	833887,67	302417,28
900	833889,30	307622,69
901	833891,02	302043,53
902	833895,77	307562,33
903	833901,49	302370,41
904	833904,39	307678,73
905	833908,70	307629,15
906	833910,86	307797,28
907	833911,01	307814,37
908	833911,94	307915,84
909	833912,79	302352,83
910	833913,01	307734,77
911	833916,50	300305,94
912	833918,16	300283,80
913	833918,44	300313,69
914	833919,06	302046,88
915	833919,74	304992,62

916	833931,45	300200,76
917	833934,13	302327,30
918	833942,52	300134,89
919	833944,74	300127,14
920	833952,78	304994,31
921	833953,80	302298,84
922	833961,90	299907,94
923	833966,36	302053,57
924	833966,88	300112,75
925	833968,26	300302,06
926	833975,18	299921,78
927	833978,40	304961,27
928	833979,33	303189,91
929	833982,38	299963,29
930	833984,04	300100,57
931	833985,70	299989,86
932	833987,29	302053,57
933	833988,87	312142,35
934	833992,73	302234,38
935	833995,11	300031,38
936	833997,32	300083,41
937	834001,20	300049,09
938	834002,35	302095,01
939	834003,96	300070,68
940	834004,36	304934,64
941	834007,01	300292,10
942	834016,58	302130,58
943	834019,93	302169,93
944	834045,76	300284,90
945	834045,82	304896,54
946	834072,67	303279,47

947	834089,99	304859,46
948	834092,26	300283,80
949	834115,95	304836,53
950	834118,45	312152,47
951	834122,89	303330,12
952	834169,20	300284,90
953	834176,47	303383,69
954	834187,42	304782,59
955	834245,52	303449,40
956	834273,50	312144,73
957	834283,20	312220,76
958	834302,45	303535,62
959	834303,70	303675,41
960	834305,38	303502,97
961	834308,79	304690,22
962	834316,68	303661,60
963	834325,30	300289,89
964	834333,77	312205,28
965	834352,85	312219,35
966	834360,20	303707,64
967	834367,74	303600,49
968	834368,03	311893,33
969	834375,30	312271,11
970	834377,36	303722,71
971	834379,53	312052,40
972	834385,88	312328,92
973	834386,57	303736,94
974	834389,74	311822,47
975	834391,72	304622,79
976	834394,09	312000,52
977	834399,30	311922,79

978	834405,94	311678,72
979	834406,43	311949,95
980	834413,87	300292,65
981	834424,66	303767,49
982	834433,09	312080,31
983	834435,54	303775,02
984	834458,58	311534,98
985	834474,65	304560,08
986	834476,97	300295,97
987	834476,98	303798,88
988	834493,70	312078,49
989	834496,23	303812,69
990	834499,09	312143,24
991	834499,68	312309,64
992	834506,20	312109,18
993	834506,88	312205,00
994	834507,06	312266,03
995	834509,19	311470,19
996	834516,83	300295,42
997	834531,29	304513,56
998	834543,11	303842,41
999	834548,13	304235,84
1000	834556,68	300292,10
1001	834575,33	304137,90
1002	834576,00	311456,02
1003	834587,47	303861,24
1004	834589,56	303873,80
1005	834600,41	300281,58
1006	834603,79	304037,03
1007	834612,58	304447,62
1008	834615,13	304445,68

1009	834630,16	304434,22
1010	834636,02	303911,05
1011	834637,70	304264,30
1012	834638,95	303913,14
1013	834673,69	304302,38
1014	834673,69	304400,74
1015	834681,79	300257,23
1016	834696,71	304384,84
1017	834716,80	304375,21
1018	834750,28	304364,75
1019	834804,78	311500,56
1020	834806,33	300221,80
1021	834869,99	301475,03
1022	834872,21	301454,00
1023	834874,42	301504,92
1024	834877,19	301425,21
1025	834881,62	301554,74
1026	834888,26	301599,03
1027	834888,81	301362,66
1028	834892,69	300195,23
1029	834897,67	301643,87
1030	834899,33	301285,17
1031	834902,65	301680,40
1032	834904,87	301723,02
1033	834906,53	301770,63
1034	834912,06	301833,73
1035	834914,28	301880,78
1036	834917,04	301913,44
1037	834917,60	301171,69
1038	834918,70	302230,07
1039	834924,24	301953,85

1040	834928,11	301974,89
1041	834928,28	310678,58
1042	834928,67	301082,57
1043	834929,22	302023,60
1044	834934,20	301034,96
1045	834935,31	302111,06
1046	834939,74	302158,11
1047	834949,70	300907,65
1048	834953,58	302268,82
1049	834954,60	310506,49
1050	834955,79	300854,50
1051	834970,18	300750,44
1052	834972,82	310887,11
1053	834976,27	300699,51
1054	834983,47	300650,25
1055	834984,97	311482,34
1056	834989,56	300598,77
1057	834990,75	302307,18
1058	834990,88	302307,33
1059	834996,20	300547,29
1060	834999,14	311144,23
1061	835005,06	302323,25
1062	835005,06	300488,61
1063	835009,26	311324,42
1064	835012,25	300439,34
1065	835015,02	300159,25
1066	835018,90	300387,86
1067	835021,41	311063,25
1068	835023,88	300327,53
1069	835025,46	311231,29
1070	835029,41	300290,44

1071	835034,95	300247,82
1072	835035,50	300227,33
1073	835037,61	310899,26
1074	835041,04	300156,48
1075	835042,15	302367,91
1076	835051,78	311417,55
1077	835067,98	310299,98
1078	835098,05	302434,33
1079	835140,68	302484,15
1080	835145,92	307276,78
1081	835146,94	309356,53
1082	835146,94	309137,87
1083	835153,96	302647,45
1084	835155,03	309443,58
1085	835157,06	307328,40
1086	835163,93	302517,37
1087	835166,17	307391,16
1088	835169,21	309540,76
1089	835174,27	309139,90
1090	835176,29	307489,36
1091	835185,91	307853,78
1092	835186,41	307589,57
1093	835186,92	307893,77
1094	835189,96	307816,83
1095	835190,97	307956,53
1096	835192,49	307650,31
1097	835204,13	307767,23
1098	835204,64	307746,48
1099	835206,55	302576,60
1100	835218,81	308144,31
1101	835222,86	308040,04

1102	835225,92	302602,61
1103	835236,02	309155,08
1104	835240,07	309720,95
1105	835245,85	302766,46
1106	835252,21	310048,93
1107	835264,87	307244,89
1108	835268,41	309755,37
1109	835269,34	307243,89
1110	835307,38	306376,34
1111	835313,38	302846,17
1112	835315,99	306624,86
1113	835320,04	306607,14
1114	835321,56	306652,70
1115	835325,60	306508,95
1116	835328,64	306584,87
1117	835329,27	306295,87
1118	835329,71	306252,51
1119	835332,35	306283,98
1120	835332,57	306222,79
1121	835333,20	306676,99
1122	835333,23	306337,47
1123	835334,72	306364,70
1124	835337,85	306198,80
1125	835339,27	310119,79
1126	835342,31	306565,64
1127	835346,88	306301,59
1128	835347,98	306190,88
1129	835357,00	306174,37
1130	835361,04	306543,37
1131	835362,28	306344,29
1132	835363,57	309832,30

1133	835366,60	307222,11
1134	835367,61	306729,13
1135	835373,12	306352,51
1136	835373,73	306166,67
1137	835384,82	309207,72
1138	835393,43	306768,10
1139	835393,85	306171,63
1140	835396,97	302838,98
1141	835412,16	310046,91
1142	835414,18	308175,69
1143	835417,22	306805,55
1144	835423,29	309233,03
1145	835428,31	303891,25
1146	835437,38	303350,46
1147	835437,97	306849,59
1148	835439,59	303302,30
1149	835440,70	303417,99
1150	835442,26	306182,89
1151	835445,13	303508,77
1152	835446,79	303238,09
1153	835448,12	303848,11
1154	835451,77	303633,87
1155	835454,73	303817,30
1156	835456,20	303158,37
1157	835456,93	303893,01
1158	835457,37	303734,54
1159	835457,71	309266,43
1160	835458,21	307200,85
1161	835459,13	303771,96
1162	835462,26	306908,81
1163	835462,29	303105,23

1164	835463,97	306123,09
1165	835466,72	303056,52
1166	835467,83	307160,36
1167	835472,39	307097,60
1168	835474,47	302995,63
1169	835478,97	306957,40
1170	835480,56	302940,28
1171	835481,50	306990,30
1172	835484,03	309270,48
1173	835490,82	303896,54
1174	835514,19	306135,05
1175	835525,03	306068,10
1176	835545,78	309264,41
1177	835552,89	303899,18
1178	835574,63	306074,17
1179	835577,16	308185,81
1180	835593,83	303902,70
1181	835595,38	309235,05
1182	835650,45	305685,86
1183	835654,58	303904,90
1184	835687,15	303906,22
1185	835693,12	305791,66
1186	835693,57	305970,41
1187	835695,30	305615,32
1188	835706,08	303909,30
1189	835711,29	306017,99
1190	835719,68	305865,25
1191	835722,29	305574,83
1192	835724,95	309146,98
1193	835729,00	308191,89
1194	835748,74	305935,49

1195	835753,64	305524,32
1196	835753,80	305950,17
1197	835770,62	305322,30
1198	835773,54	309072,07
1199	835776,07	303928,23
1200	835777,59	305484,27
1201	835778,02	305374,98
1202	835806,45	303937,47
1203	835812,01	309007,29
1204	835839,46	303947,60
1205	835840,35	308991,09
1206	835866,85	305267,43
1207	835884,90	308170,63
1208	835891,85	303960,37
1209	835905,14	308993,11
1210	835916,05	305280,93
1211	835943,48	305250,02
1212	835945,55	303966,97
1213	835953,48	303964,77
1214	835960,08	303956,84
1215	835964,92	303944,52
1216	835965,80	303912,82
1217	835965,88	308987,04
1218	835969,76	303856,92
1219	835973,16	303848,08
1220	835985,71	305176,43
1221	836010,42	308960,72
1222	836029,25	305114,61
1223	836039,33	303734,49
1224	836043,18	305102,85
1225	836066,85	303687,64

1226	836071,05	305086,31
1227	836075,63	303685,30
1228	836081,28	308881,76
1229	836087,16	305078,90
1230	836108,93	305074,99
1231	836123,80	308861,52
1232	836131,89	308164,55
1233	836136,52	303722,19
1234	836148,55	305074,99
1235	836194,66	308839,25
1236	836211,69	305076,29
1237	836224,35	303774,89
1238	836231,10	308819,00
1239	836263,50	305075,42
1240	836288,32	305075,42
1241	836295,89	308735,99
1242	836316,28	303829,93
1243	836320,97	305064,10
1244	836354,93	305035,80
1245	836356,62	308657,03
1246	836388,03	305004,89
1247	836403,52	303880,87
1248	836409,85	308101,25
1249	836411,10	304982,68
1250	836416,35	308099,77
1251	836426,78	304950,90
1252	836429,87	303843,39
1253	836435,05	304925,21
1254	836439,40	304888,20
1255	836443,32	304848,14
1256	836445,93	304812,00

1257	836456,38	304776,30
1258	836460,32	303791,28
1259	836468,58	304757,58
1260	836491,26	308086,61
1261	836493,39	304727,53
1262	836500,37	308626,67
1263	836517,07	308069,40
1264	836521,26	304706,63
1265	836539,95	303660,71
1266	836554,79	304697,05
1267	836555,03	308039,03
1268	836569,20	308650,96
1269	836585,40	308016,76
1270	836592,23	304699,23
1271	836603,77	303700,53
1272	836614,25	308003,60
1273	836621,84	308687,40
1274	836626,61	303639,05
1275	836638,82	304709,68
1276	836654,13	303583,42
1277	836660,31	308760,29
1278	836664,87	307995,50
1279	836681,06	303535,99
1280	836690,43	303540,09
1281	836692,70	307997,02
1282	836694,55	304721,44
1283	836706,88	308812,93
1284	836710,34	303513,16
1285	836723,07	308010,18
1286	836731,68	308012,71
1287	836735,04	304717,95

1288	836755,97	308015,75
1289	836765,52	304707,50
1290	836765,96	303431,77
1291	836777,74	308871,64
1292	836785,87	303377,32
1293	836795,82	303387,86
1294	836798,18	304687,91
1295	836809,12	308021,32
1296	836822,12	304665,71
1297	836833,92	308025,87
1298	836843,89	304646,98
1299	836846,57	308873,66
1300	836847,35	303269,58
1301	836857,89	303282,46
1302	836872,39	308032,96
1303	836878,73	304619,12
1304	836879,55	303100,95
1305	836896,53	303061,13
1306	836902,25	308047,63
1307	836926,40	303137,25
1308	836926,98	303010,19
1309	836937,94	304573,83
1310	836943,38	302979,75
1311	836950,99	302938,17
1312	836956,84	302908,31
1313	836969,72	302870,25
1314	836975,82	304548,15
1315	836978,51	302831,61
1316	836990,32	308808,88
1317	836996,66	302779,50
1318	837015,40	302721,53

1319	837021,54	304519,41
1320	837031,20	302658,29
1321	837042,87	304502,43
1322	837052,28	302581,59
1323	837072,78	302511,91
1324	837080,92	307579,45
1325	837084,97	307792,03
1326	837088,00	307919,58
1327	837090,34	302489,66
1328	837092,05	308030,93
1329	837103,83	304468,90
1330	837108,49	302462,73
1331	837118,37	307578,44
1332	837126,64	302431,11
1333	837128,21	304453,66
1334	837130,01	308740,04
1335	837134,84	302299,95
1336	837134,84	302345,62
1337	837134,84	302408,86
1338	837138,36	302223,84
1339	837144,21	302147,13
1340	837145,70	307577,93
1341	837147,14	302095,61
1342	837151,24	302026,51
1343	837161,30	304432,33
1344	837162,36	302010,12
1345	837178,10	307573,88
1346	837181,68	301987,28
1347	837187,43	304409,25
1348	837212,13	301962,69
1349	837215,29	304375,73

1350	837222,70	304357,87
1351	837231,84	304344,38
1352	837236,81	307572,87
1353	837251,49	308685,38
1354	837258,39	301943,96
1355	837258,83	304306,93
1356	837291,98	307571,86
1357	837304,06	301932,83
1358	837313,70	304228,99
1359	837328,50	304201,56
1360	837329,94	307570,85
1361	837334,50	308659,06
1362	837343,30	304178,92
1363	837345,04	304160,64
1364	837351,14	303957,30
1365	837351,58	304134,51
1366	837352,01	303929,87
1367	837356,37	304104,90
1368	837356,37	303999,54
1369	837356,80	303908,97
1370	837359,41	304061,80
1371	837368,56	303888,51
1372	837370,22	301918,19
1373	837379,54	307567,81
1374	837383,80	303863,25
1375	837406,87	303838,87
1376	837418,82	301732,58
1377	837419,99	301747,22
1378	837421,75	301904,14
1379	837425,26	301793,48
1380	837427,63	308659,06

1381	837431,68	307567,30
1382	837434,63	301838,56
1383	837439,90	301416,40
1384	837444,58	301891,26
1385	837446,34	301354,92
1386	837448,24	303796,64
1387	837455,71	301277,04
1388	837463,32	301195,66
1389	837470,93	301114,85
1390	837475,20	307103,67
1391	837477,96	301062,16
1392	837482,29	307319,80
1393	837486,16	300981,94
1394	837490,39	307564,77
1395	837497,28	301732,58
1396	837507,82	300782,28
1397	837517,19	301430,45
1398	837528,90	300783,45
1399	837556,22	303686,04
1400	837576,91	300799,84
1401	837608,83	307100,64
1402	837620,22	303620,73
1403	837658,54	303578,94
1404	837660,06	300822,09
1405	837695,55	303541,05
1406	837721,19	308689,43
1407	837722,20	307099,12
1408	837724,46	300839,66
1409	837746,92	303501,87
1410	837765,45	300851,37
1411	837795,69	303482,71

1412	837820,40	308703,60
1413	837823,42	300868,93
1414	837824,95	307092,54
1415	837837,92	303471,83
1416	837873,77	300882,99
1417	837875,06	308691,45
1418	837918,47	303444,83
1419	837920,61	307084,44
1420	837935,80	308659,06
1421	837954,61	303436,99
1422	837958,07	308606,42
1423	837960,60	307091,02
1424	837976,83	300913,43
1425	837985,40	307108,23
1426	837998,59	303426,11
1427	837999,45	307351,95
1428	838000,71	307364,10
1429	838006,66	308497,09
1430	838006,66	307134,04
1431	838007,41	307403,73
1432	838020,32	307165,93
1433	838028,01	307621,74
1434	838029,66	307402,56
1435	838037,53	307205,91
1436	838045,15	307609,91
1437	838057,87	307260,70
1438	838058,03	307639,91
1439	838059,97	300935,68
1440	838064,31	307250,43
1441	838067,00	300902,89
1442	838073,44	300879,47

1443	838082,22	300830,29
1444	838085,62	308355,37
1445	838092,76	300774,08
1446	838099,20	300742,46
1447	838102,13	300695,03
1448	838103,88	300639,99
1449	838103,88	300661,07
1450	838107,63	307687,95
1451	838109,74	300592,57
1452	838112,67	300565,63
1453	838113,25	300539,87
1454	838118,32	303401,29
1455	838118,52	300495,96
1456	838126,11	308098,25
1457	838131,70	307693,33
1458	838136,17	303393,89
1459	838136,23	308021,32
1460	838154,90	303394,76
1461	838162,55	307818,35
1462	838175,20	307719,65
1463	838182,47	307693,22
1464	838186,68	303394,76
1465	838218,90	303394,32
1466	838220,40	300519,96
1467	838296,40	303393,89
1468	838322,28	300543,97
1469	838339,94	303392,15
1470	838354,09	303387,14
1471	838400,90	303368,85
1472	838426,51	301863,74
1473	838430,02	302157,38

1474	838430,02	302111,41
1475	838439,39	302117,27
1476	838442,90	302049,93
1477	838443,19	302205,68
1478	838444,07	300567,97
1479	838452,56	303346,87
1480	838453,44	302239,06
1481	838455,78	301724,38
1482	838463,10	302259,26
1483	838484,18	302294,10
1484	838485,65	303325,50
1485	838489,74	300580,86
1486	838504,97	303309,98
1487	838509,94	302327,18
1488	838514,34	301849,69
1489	838530,14	303268,12
1490	838538,64	303238,84
1491	838540,39	302364,65
1492	838548,30	303162,72
1493	838550,05	300598,42
1494	838551,81	303118,52
1495	838556,49	303072,84
1496	838557,96	303030,69
1497	838558,84	302386,32
1498	838562,06	302992,92
1499	838565,28	302908,61
1500	838565,28	302884,60
1501	838567,62	302836,88
1502	838568,79	302773,35
1503	838571,13	302795,01
1504	838571,42	302765,15

1505	838578,74	302734,70
1506	838588,99	302422,91
1507	838590,45	302679,08
1508	838599,82	302635,17
1509	838606,26	302446,63
1510	838608,61	300615,99
1511	838611,53	302580,13
1512	838614,75	302464,78
1513	838615,05	302520,40
1514	838620,90	302485,27
1515	838627,05	302508,11
1516	838691,75	301719,70
1517	838737,42	300654,05
1518	838825,83	300682,15
1519	838923,03	300710,26
1520	838992,71	300731,92
1521	839157,83	300781,69
1522	839215,21	301710,33
1523	839280,79	300819,75
1524	839310,65	301709,16
1525	839394,96	301706,82
1526	839415,46	300861,61
1527	839503,58	300888,26
1528	839593,46	301691,59
1529	839597,26	301705,65
1530	839610,73	301775,62
1531	839661,38	300935,10
1532	839688,90	301751,61
1533	839759,45	300965,25
1534	839783,75	301722,33
1535	839888,56	301007,41

1536	839919,59	301679,01
1537	839934,23	301024,39
1538	839959,99	301041,37
1539	839986,34	301062,45
1540	839987,51	301655,58
1541	840039,04	301127,44
1542	840051,92	301635,68
1543	840090,59	301622,62
1544	840097,01	301620,45
1545	840097,59	301195,95
1546	840132,78	301609,23
1547	840149,12	301255,67
1548	840168,87	301596,47
1549	840199,47	301584,74
1550	840206,96	301582,18
1551	840210,60	301327,69
1552	840288,47	301418,45
1553	840340,00	301536,72
1554	840376,89	301521,50

Załącznik nr 2 do zarządzenia
Regionalnego Dyrektora Ochrony Środowiska
w Lublinie z dnia 24 listopada 2014 r.

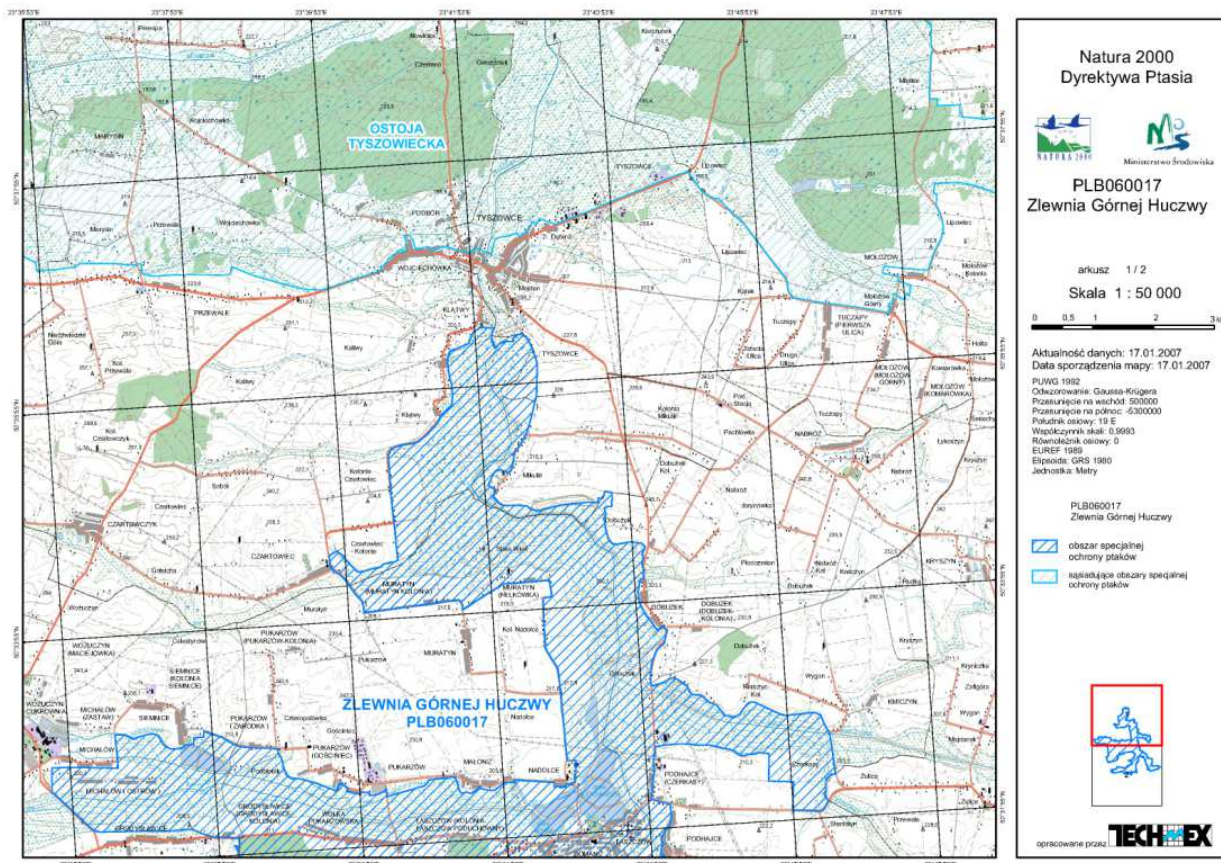

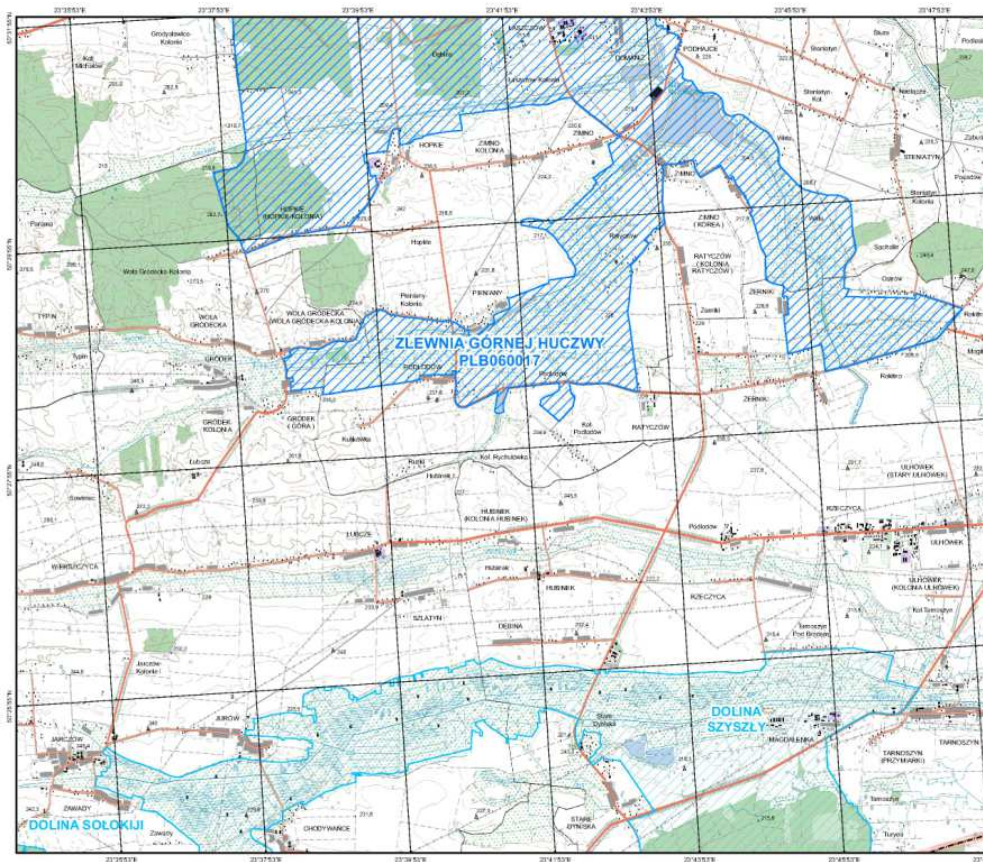

Natura 2000
Dyrektywa Ptasia



PLB060017
Zlewnia Górnej Huczwy

arkusz 2 / 2
Skala 1 : 50 000



Aktualność danych: 17.01.2007
Data sporządzenia mapy: 17.01.2007

PLWIG 1992
Obszarowiście: Gauss-Krignera
Przeobrażenie na wschód: 500000
Przeobrażenie na północ: -5300000
Północny odczyt: 19 E
Współczynnik skali: 0,9993
Równoleżnik odczyt: 0
EUREF 1989
Elipsoida: GRS 1980
Jednostka: Metry

PLB060017
Zlewnia Górnej Huczwy

obszar specjalnej ochrony ptaków

siatkiujące obszary specjalnej ochrony ptaków



TECH-EX
w opracowaniu przez:

Załącznik nr 3 do zarządzenia
Regionalnego Dyrektora Ochrony Środowiska
w Lublinie z dnia 24 listopada 2014 r.

Identyfikacja istniejących i potencjalnych zagrożeń dla zachowania właściwego stanu gatunków zwierząt i ich siedlisk będących przedmiotami ochrony

Lp.	Przedmiot ochrony	Zagrożenia		Opis zagrożenia
		istniejące	potencjalne	
1	A022 Bączek <i>Ixobrychus minutus</i>	Brak istniejących istotnych zagrożeń dla gatunku i jego siedlisk.	C03.03 – produkcja energii wiatrowej	Obecnie realizowana gospodarka rybacka na stawach w Łaszczowie, Zimnie i w odstojnikach w Siemnicach oraz brak gospodarowania w obrębie stanowiska gatunku w Podlodowie – nie stanowi zagrożenia dla funkcjonowania populacji.
			D02.01.01 – napowietrzne linie energetyczne i telefoniczne	Przeznaczenie obszarów do lokalizacji odnawialnych źródeł energii uzyskiwanej z farm wiatrowych (C03.03) oraz kolizje przelatujących ptaków z liniami napowietrznymi (D02.01.01), może powodować nadmierną śmiertelność ptaków podczas migracji wiosennej i jesiennej. Dotyczy to w szczególności doliny Huczwy w granicach obszaru na odcinku Tyszowce – Ratyczów oraz terenów bezpośrednio do niej przyległych.
			K03.04 – drapieżnictwo	Zagrożeniem jest możliwość pojawienia się norki amerykańskiej i szopa pracza, które mogą oddziaływać negatywnie na populacje ptaków gniazdujących w szuwarach niszcząc ich lęgi.
	A119 Kropiatka <i>Porzana porzana</i>	A03.03 – zaniechanie / brak koszenia		Zaniechanie użytkowania kośnego łąk powoduje rozwój trzcinowisk i ziołorośli, a także sukcesję krzewów. Ten stopień sukcesji zmienia strukturę siedliska, która w trakcie podtopień staje się nieodpowiednia dla gatunku
			J03.01 – zmniejszenie lub utrata określonych cech siedliska	C02.01 – odwierty poszukiwawcze
			C02.02 – odwierty	Potencjalna możliwość poszukiwania i eksploatacji

	produkcyjne	złóż gazu łupkowego i ropy naftowej w obszarze i jego sąsiedztwie wynika z szeregu udzielonych koncesji na tym terenie (koncesja Tomaszów)
	C03.02 – produkcja energii słonecznej	Przeznaczenie obszarów do lokalizacji odnawialnych źródeł energii uzyskiwanej z paneli fotowoltaicznych usytuowanych w granicach obszaru zmniejszy powierzchnię siedlisk gatunku.
	C03.03 – produkcja energii wiatrowej	Przeznaczenie obszarów do lokalizacji odnawialnych źródeł energii uzyskiwanej z farm wiatrowych może powodować nadmierną śmiertelność ptaków podczas migracji i dyspersji połęgowej.
	D02.01.01 – napowietrzne linie energetyczne i telefoniczne	Kolizje przelatujących ptaków z liniami napowietrznymi mogą powodować nadmierną śmiertelność ptaków podczas migracji wiosennej i jesiennej oraz przemieszczania się na żerowiska i w trakcie dyspersji połęgowej. Dotyczy to wszystkich korytarzy dolinnych w granicach obszaru.
	E – urbanizacja, budownictwo mieszkaniowe i handlowe	Lokalizacja rozproszonej zabudowy w obszarze oraz zabudowy mieszkaniowej i usługowej – na obrzeżach obszaru może powodować utratę spójności obszaru i jego izolację poprzez utratę lub ograniczenie przepustowości korytarzy ekologicznych, którymi są doliny rzeczne.
	H01.05 – rozproszone zanieczyszczenie wód powierzchniowych z powodu działalności związanej z rolnictwem i leśnictwem	Depozycja zanieczyszczeń z gospodarstw domowych oraz produkcji rolniczej (nawozów i środków ochrony roślin) w systemie wód powierzchniowych i
	H01.08 – rozproszone zanieczyszczenia wód powierzchniowych z powodu ścieków z gospodarstw domowych	podziemnych funkcjonującym w obszarze może powodować obniżenie wartości siedlisk ptaków
	K03.04 – drapieżnictwo	Istnieje niebezpieczeństwo pojawienia się norki amerykańskiej i szopa pracza – gatunków oddziałujących negatywnie na populacja ptaków gniazdujących na
	J02.01 – zasypywanie terenu, melioracje i osuszanie – ogólnie	Uregulowanie koryta Huczwy i jej dopływów oraz funkcjonowanie systemu melioracji szczegółowych

				(wraz z okresowymi lokalnymi konserwacjami tego systemu wykonywanymi legalnie oraz pozaproceduralnymi działaniami związanymi z kopaniem i odtwarzaniem melioracji) – spowodowało i powoduje stałe osuszanie terasy zalewowej – siedliska gatunku. Cały obszar poddany jest temu rodzajowi zagrożenia. Jego oddziaływanie jest niejednorodne w obszarze ale ma charakter skumulowany
			J02.04.02 – brak zalewania	System melioracji, reżim hydrologiczny górnego biegu Huczwy i jej dopływów oraz pogłębiający się deficyt wodny obszaru – spowodowały zanik regularnego występowania naturalnych wezbrań rzeki i lokalnych podtopień. Podtopienia występują nie corocznie, co powoduje znaczne fluktuacje liczebności populacji gatunku w obszarze
			J02.10 – gospodarka roślinnością wodną i przybrzeżną na potrzeby odwodnienia	Czyszczenie z roślinności podwodnej i wynurzonej fragmentów koryta Huczwy i jej dopływów w celu przyspieszenia spływu wody. Pogłębia to deficyt wodny w dolinie rzeki
			C01.03.02 – mechaniczne usuwanie torfu	Wydobywanie torfu, obok efektu płoszenia ptaków powoduje zmiany stosunków wodnych oraz uszczuplenie powierzchni siedlisk.
3	A120 Zielonka <i>Porzana parva</i>	Brak istniejących istotnych zagrożeń dla gatunku i jego siedlisk.		Obecnie realizowana gospodarka rybacka na stawach w Łaszczowie, Zimnie i w odstojnikach w Siemnicach oraz brak gospodarowania w stanowisku gatunku w Podłodowie - nie stanowi zagrożenia dla funkcjonowania populacji.
			C03.03 – produkcja energii wiatrowej	Przeznaczenie obszarów do lokalizacji odnawialnych źródeł energii uzyskiwanej z farm wiatrowych oraz kolizje przelatujących ptaków z liniami napowietrznymi może powodować nadmierną śmiertelność ptaków podczas migracji wiosennej i jesiennej. Dotyczy to w szczególności doliny Huczwy w granicach obszaru na odcinku Tyszowce – Ratyczów oraz terenów bezpośrednio do niej
			D02.01.01 – napowietrzne linie energetyczne i telefoniczne	

				przyległych.
			K03.04 – drapieżnictwo	Istnieje niebezpieczeństwo pojawienia się norki amerykańskiej i szopa pracza – gatunków oddziałujących negatywnie na populacja ptaków
4	A122 Derkacz <i>Crex crex</i>	Brak istniejących istotnych zagrożeń dla gatunku i jego siedlisk.		W przypadku prowadzenia racjonalnej gospodarki rolnej, w szczególności realizacji programów rolnośrodowiskowych, siedliska gatunku będą utrzymane we właściwym stanie.
			A03.03 – zaniechanie / brak koszenia	Dotyczy potencjalnego zaniechania użytkowania kośnego łąk. Konsekwencją jest rozwój szuwarów wielkoturzycowych, trzcinowisk oraz ziołorośli, a także sukcesja krzewów. Ten stopień sukcesji zmienia optymalną strukturę siedliska i powoduje wycofanie się gatunku. Jest to najistotniejsze zagrożenie, którego nasilenie może spowodować zmniejszenie siedlisk gatunku oraz w konsekwencji znaczny spadek liczebności populacji derkacza w obszarze.
			C02.01 – odwierty poszukiwawcze	Potencjalne poszukiwanie i eksploatacja gazu i ropy naftowej w obszarach występowania tych złóż w obszarze i jego sąsiedztwie.
			C02.02 – odwierty produkcyjne	
			C03.02 – produkcja energii słonecznej	Potencjalne przeznaczenie obszarów do lokalizacji odnawialnych źródeł energii uzyskiwanej z paneli fotowoltaicznych usytuowanych w granicach obszaru zmniejszy powierzchnię siedlisk gatunku
			C03.03 – produkcja energii wiatrowej	Przeznaczenie obszarów do lokalizacji odnawialnych źródeł energii uzyskiwanej z farm wiatrowych (C03.03) może powodować nadmierną śmiertelność ptaków podczas migracji i dyspersji polęgowej.
			D02.01.01 – napowietrzne linie energetyczne i telefoniczne	Kolizje przelatujących ptaków z liniami napowietrznymi mogą powodować nadmierną śmiertelność ptaków podczas migracji wiosennej i jesiennej oraz przemieszczania się na żerowiska i w trakcie dyspersji polęgowej. Dotyczy to wszystkich korytarzy dolinnych w granicach obszaru.

	E – urbanizacja, budownictwo mieszkaniowe i handlowe	Lokalizacja rozproszonej zabudowy w obszarze oraz zabudowy mieszkaniowej i usługowej – na obrzeżach obszaru – może spowodować utratę spójności obszaru i jego izolację poprzez utratę lub ograniczenie przepustowości korytarzy ekologicznych, którymi są doliny rzeczne.
	H01.05 – rozproszone zanieczyszczenie wód powierzchniowych z powodu działalności związanej z rolnictwem i leśnictwem	Depozycja zanieczyszczeń z gospodarstw domowych oraz produkcji rolniczej (nawozów i środków ochrony roślin) w systemie wód powierzchniowych i podziemnych funkcjonującym w obszarze.
	H01.08 – rozproszone zanieczyszczenia wód powierzchniowych z powodu ścieków z gospodarstw domowych	
	K03.04 – drapieżnictwo	Istnieje niebezpieczeństwo pojawienia się norki amerykańskiej i szopa pracza – gatunków oddziałujących negatywnie na populacja ptaków
	J01.01 – wypalanie	stanowią potencjalne zagrożenie w okresie występowania gatunku, punktowo w całym obszarze. Powoduje to okresową zmianę struktury siedliska oraz istotne zubożenie bazy pokarmowej gatunku wskutek spalania gatunków bezkręgowców.
	J02.01 – zasypywanie terenu, melioracje i osuszanie – ogólnie	Uregulowanie koryta Huczwy i jej dopływów oraz funkcjonowanie systemu melioracji szczegółowych (wraz z okresowymi lokalnymi konserwacjami tego systemu wykonywanymi legalnie oraz pozaproceduralnymi działaniami związanymi z kopaniem i odtwarzaniem melioracji) – spowodowało i powoduje stałe osuszanie terasy zalewowej (w chwili obecnej w niewielkim zakresie, dlatego jest zagrożeniem potencjalnym) – siedliska gatunku. Cały obszar poddany jest temu rodzajowi zagrożenia. Jego oddziaływanie jest niejednorodne w obszarze, ale ma charakter skumulowany.
	J02.10 – gospodarka roślinnością wodną i przybrzeżną na	Uregulowanie koryta Huczwy i jej dopływów oraz funkcjonowanie systemu

			potrzeby odwodnienia	melioracji szczegółowych (wraz z okresowymi lokalnymi konserwacjami tego systemu wykonywanymi legalnie oraz pozaproceduralnymi działaniami związanymi z kopaniem i odtwarzaniem melioracji) – spowodowało i powoduje stałe osuszanie terasy zalewowej – siedliska gatunku. Cały obszar poddany jest temu rodzajowi zagrożenia. Jego oddziaływanie jest niejednorodne w obszarze ale ma charakter skumulowany.
			J03.01 – zmniejszenie lub utrata określonych cech siedliska	Przesuszenie obszaru i związana z tym sukcesją roślinności może powodować zmniejszenie lub utratę określonych cech siedlisk gatunku.
			C01.03.02 – mechaniczne usuwanie torfu	Zidentyfikowane i zapisane w dokumentach planistycznych (miejscowy plan zagospodarowania gminy Łaszczów, studium uwarunkowań i kierunków zagospodarowania przestrzennego miasta i gminy Tyszowce) potencjalne do wydobycia złoża torfu, mogące trwale zdegradować siedliska gatunku.
5	A154 Dubelt <i>Gallinago media</i>	A03.03 – zaniechanie / brak koszenia		Zaniechanie użytkowania kośnego łąk. Konsekwencją jest rozwój szuwarów wielkoturzycowych, trzcinowisk oraz ziołorośli, a także sukcesja krzewów. Ten stopień sukcesji zmienia optymalną strukturę siedliska i powoduje wycofanie się gatunku.
		J01.01 – wypalanie		Podpalenia suchej masy roślinności nieskoszonej stanowią potencjalne zagrożenia w okresie występowania gatunku punktowo w całym obszarze. Powoduje to okresową zmianę struktury siedliska oraz istotne zubożenie bazy pokarmowej gatunku wskutek spalania gatunków bezkręgowców.
		J03.01 – zmniejszenie lub utrata określonych cech siedliska		Przesuszenie obszaru i związana z tym sukcesją roślinności powoduje zmniejszenie lub utratę określonych cech siedlisk.
			C02.01 – odwierty poszukiwawcze	Potencjalne poszukiwanie i eksploatacja gazu i ropy

	C02.02 – odwierty produkcyjne	naftowej w obszarach występowania tych złóż w obszarze i w jego sąsiedztwie może spowodować uszczuplenie siedlisk gatunku.
	C03.02 – produkcja energii słonecznej	Przeznaczenie obszarów do lokalizacji odnawialnych źródeł energii uzyskiwanej z paneli fotowoltaicznych usytuowanych w granicach obszaru może zmniejszyć powierzchnię siedlisk gatunku.
	C03.03 – produkcja energii wiatrowej	Przeznaczenie obszarów do lokalizacji odnawialnych źródeł energii uzyskiwanej z farm wiatrowych może powodować nadmierną śmiertelność ptaków podczas migracji i dyspersji połęgowej.
	D02.01.01 – napowietrzne linie energetyczne i telefoniczne	Kolizje przelatujących ptaków z liniami napowietrznymi mogą powodować nadmierną śmiertelność ptaków podczas migracji wiosennej i jesiennej oraz przemieszczania się na żerowiska i w trakcie dyspersji połęgowej. Dotyczy to wszystkich korytarzy dolinnych w granicach obszaru.
	E – urbanizacja, budownictwo mieszkaniowe i handlowe	Lokalizacja rozproszonej zabudowy w obszarze oraz zabudowy mieszkaniowej i usługowej – na obrzeżach obszaru – może powodować utratę spójności obszaru i jego izolację poprzez utratę lub ograniczenie przepustowości korytarzy ekologicznych, którymi są doliny rzeczne.
	H01.05 – rozproszone zanieczyszczenie wód powierzchniowych z powodu działalności związanej z rolnictwem i leśnictwem	Depozycja zanieczyszczeń z gospodarstw domowych oraz produkcji rolniczej (nawozów i środków ochrony roślin) w systemie wód powierzchniowych i podziemnych funkcjonujących w obszarze.
	H01.08 – rozproszone zanieczyszczenia wód powierzchniowych z powodu ścieków z gospodarstw domowych	
	K03.04 – drapieżnictwo	Istnieje niebezpieczeństwo pojawienia się norki amerykańskiej i szopa pracza – gatunków oddziałujących negatywnie na populacja ptaków

			J02.01 – zasypywanie terenu, melioracje i osuszanie – ogólnie	Uregulowanie koryta Huczwy i jej dopływów oraz funkcjonowanie systemu melioracji szczegółowych (wraz z okresowymi lokalnymi konserwacjami tego systemu wykonywanymi legalnie oraz pozaproceduralnymi działaniami związanymi z kopaniem i odtwarzaniem melioracji) – spowodowało i powoduje stałe osuszanie terasy zalewowej (w chwili obecnej w niewielkim zakresie, dlatego jest zagrożeniem potencjalnym) – siedliska gatunku. Cały obszar poddany jest temu rodzajowi zagrożenia. Jego oddziaływanie jest niejednorodne w obszarze ale ma charakter skumulowany
			J02.04.02 – brak zalewania	System melioracji, reżim hydrologiczny górnego biegu Huczwy i jej dopływów oraz pogłębiający się deficyt wodny obszaru – spowodowały zanik regularnego występowania naturalnych wezbrań rzeki.
			J02.10 – gospodarka roślinnością wodną i przybrzeżną na potrzeby odwodnienia.	Czyszczenie z roślinności podwodnej i wynurzonej fragmentów koryta Huczwy i jej dopływów w celu przyspieszenia spływu wody. Pogłębia to deficyt wodny w dolinie. W przypadku prac na odcinkach rzeki o znacznym rozmiarze – zagrożenie może powodować poważne utrudnienia w bytowaniu populacji gatunku.
			C01.03.02 – mechaniczne wydobywanie torfu	Zidentyfikowane i zapisane w dokumentach planistycznych (miejscowy plan zagospodarowania gminy Łaszczów, studium uwarunkowań i kierunków zagospodarowania przestrzennego miasta i gminy Tyszowce) złoża torfu, potencjalnie przeznaczone do wydobycia. Działanie to może doprowadzić do trwałej degradacji siedliska gatunku.
6	A429 Dzięciot białoszy <i>Dendrocopos syriacus</i>	Brak istniejących istotnych zagrożeń dla gatunku i jego siedlisk.		

			A10.01 – usuwanie żywoplotów i zagajników lub roślinności karłowatej	Usuwanie zadrzewień w krajobrazie rolniczym. może trwale degradować siedliska lęgowe i bytowe gatunku.
			G05.06 – chirurgia drzewna, ścinanie na potrzeby bezpieczeństwa, usuwanie drzew przydrożnych	Usuwanie drzew wzdłuż traktów komunikacyjnych i w osiedlach ludzkich może powodować degradację siedlisk lęgowych i bytowych gatunku
			J03.01 – zmniejszenie lub utrata określonych cech siedliska	Zmniejszenie dogodnych siedlisk gatunku może być powodowane usuwaniem drzew z zadrzewień.
			J03.02 – antropogeniczne zmniejszenie spójności siedlisk	
			K03.01 – konkurencja	Konkurencja ze strony szpaka o miejsca lęgowe.
7	A321 Muchołówka białoszyja <i>Ficedula albicollis</i>	B02.02 – wycinka lasu		Gospodarka leśna realizowana w dotychczasowym zakresie powoduje zagrożenia związane są z następującymi działaniami: usuwaniem drzew dziuplastych (potencjalnych miejsc lęgowych gatunku) oraz prowadzeniem prac leśnych w okresie lęgowym (maj – lipiec)
		B07 – inne rodzaje praktyk leśnych, nie wymienionych powyżej		
		B02.04 – usuwanie martwych i umierających drzew		Usuwanie martwych i umierających drzew zmniejsza ilość dostępnych miejsc lęgowych (dziuple, półdziuple) oraz zubażabazę pokarmową gatunku.
		B02.06 – przerzedzenie warstwy drzew		Odmłodzenie drzewostanów liściastych, nadmierne rozluźnienie struktury drzewostanów oraz pozostawienie zbyt małych płątów starodrzewów – siedliska gatunku, może doprowadzać do zmniejszenia odpowiednich cech siedliska i jego spójności.
		B07 – inne rodzaje praktyk leśnych, nie wymienionych powyżej		
		J03.01 – zmniejszenie lub utrata określonych cech siedliska		
		J03.02 – antropogeniczne zmniejszenie spójności siedlisk		
		C03.03 – produkcja energii wiatrowej		Przeznaczenie obszarów do lokalizacji odnawialnych źródeł energii uzyskiwanej z farm wiatrowych (C03.03) oraz kolizje przelatujących ptaków z liniami napowietrznymi może powodować nadmierną śmiertelność ptaków podczas migracji. Nie zidentyfikowano obszarów szczególnie narażonych na oddziaływanie tych zagrożeń.
		D02.01.01 – napowietrzne linie energetyczne i telefoniczne		

8	A230 Żoła <i>Merops apiaster</i>	Brak istniejących istotnych zagrożeń dla gatunku i jego siedlisk.		
			C02.01 – odwierty poszukiwawcze	Potencjalne poszukiwanie i eksploatacja gazu i ropy naftowej w obszarach występowania tych złóż w obszarze i jego sąsiedztwie.
			C02.02 – odwierty produkcyjne	
			C03.02 – produkcja energii słonecznej	Przeznaczenie obszarów do lokalizacji odnawialnych źródeł energii uzyskiwanej z paneli fotowoltaicznych, usytuowanych nieopodal znanego stanowiska gatunku (w granicach) może zmniejszyć powierzchnię żerowisk gatunku.
			C03.03 – produkcja energii wiatrowej	Przeznaczenie obszarów do lokalizacji odnawialnych źródeł energii uzyskiwanej z farm wiatrowych może powodować nadmierną śmiertelność ptaków podczas migracji, przemieszczania się na żerowiska i dyspersji połęgowej oraz będzie istotnym czynnikiem śmiertelności na terenach żerowiskowych.
			D02.01.01 – napowietrzne linie energetyczne i telefoniczne	Kolizje przelatujących ptaków z liniami napowietrznymi mogą powodować nadmierną śmiertelność ptaków podczas migracji wiosennej i jesiennej. Dotyczy to w szczególności doliny Huczwy w granicach obszaru na odcinku Tyszowce – Ratyczów oraz terenów bezpośrednio do niej przyległych.
J03.01 – zmniejszenie lub utrata określonych cech siedliska	Zarastanie skarpy lessowej, w której znajduje się stanowisko lęgowe gatunku			
9	A295 Rokitniczka <i>Acrocephalus schoenobaenus</i>	Brak istniejących istotnych zagrożeń dla gatunku i jego siedlisk.		
			C02.01 – odwierty poszukiwawcze	Potencjalne poszukiwanie i eksploatacja gazu i ropy.
			C02.02 – odwierty produkcyjne	
			C03.02 – produkcja energii słonecznej	Przeznaczenie obszarów do lokalizacji odnawialnych źródeł energii uzyskiwanej z paneli fotowoltaicznych usytuowanych w granicach obszaru zmniejszy powierzchnię siedlisk gatunku.
			C03.03 – produkcja energii wiatrowej	Przeznaczenie obszarów do lokalizacji odnawialnych źródeł energii uzyskiwanej z

				farm wiatrowych może powodować nadmierną śmiertelność ptaków podczas migracji.
			D02.01.01 – napowietrzne linie energetyczne i telefoniczne	Kolizje przelatujących ptaków z liniami napowietrznymi mogą powodować nadmierną śmiertelność ptaków podczas migracji wiosennej i jesiennej oraz przemieszczania się na żerowiska i w trakcie dyspersji polegowej. Dotyczy to wszystkich korytarzy dolinnych w granicach obszaru.

Załącznik nr 4 do zarządzenia
Regionalnego Dyrektora Ochrony Środowiska
w Lublinie z dnia 24 listopada 2014 r.

Cele działań ochronnych

Lp.	Przedmiot ochrony	Cele działań ochronnych
1.	A022 Bączek <i>Ixobrychus minutus</i>	- Utrzymanie populacji na poziomie – 7 par lub wyższym. - Utrzymanie roślinności szuwarowej (siedlisk łęgowych i żerowisk gatunku) na stawach hodowlanych w Łaszczowie około 55 hektarów; na stawach hodowlanych w Ziminie około 15 hektarów; zbiorniku w Siemnicach około 3 hektarów. Na stanowisku w Podlodowie utrzymanie stanu obecnego (zachowanie istniejących zbiorników wodnych oraz porastającej je roślinności szuwarowej). <u>Zidentyfikowane cele nie wymagają określania zadań ochronnych. Ich osiągnięcie zapewnia obecny sposób gospodarowania na stawach rybnych.</u>
2.	A119 Kropiatka <i>Porzana porzana</i>	- Utrzymanie potencjalnych stanowisk łęgowych w obszarze – poprzez wdrażanie programu rolnośrodowiskowego w tym zwłaszcza zachowanie otwartego charakteru terasy zalewowej i fragmentów terasy nadzalewowej rzeki w granicach doliny – stanowiących potencjalne siedliska łęgowe gatunku – o powierzchni około 2600 hektarów. Głównym celem działań ochronnych jest utrzymanie kośno-pastwiskowego użytkowania łąk w dolinach rzecznych poprzez wdrażanie programów rolnośrodowiskowych. Daje to szansę na wystąpienie dogodnych warunków siedliskowych dla tego gatunku przy epizodycznych wylewach w okresach zgodnych z fenologią łęgową gatunku . Istotne jest także wprowadzenie działań związanych z retencją wody w dolinie w takim stopniu, aby można było realizować dedykowane programy wsparcia dla gospodarki łąkarskiej
3.	A120 Zielonka <i>Porzana parva</i>	Utrzymanie potencjalnych stanowisk łęgowych w obszarze – poprzez wdrażanie programu rolnośrodowiskowego w tym zwłaszcza zachowanie otwartego charakteru terasy zalewowej i fragmentów terasy nadzalewowej rzeki w granicach doliny – stanowiących potencjalne siedliska łęgowe gatunku – o powierzchni około 2600 hektarów. <u>Zidentyfikowane cele nie wymagają określania zadań ochronnych. Ich osiągnięcie zapewnia obecny sposób gospodarowania na stawach rybnych.</u>
4.	A122 Derkacz <i>Crex crex</i>	- Utrzymanie populacji na poziomie – 227 samców lub wyższym. - Utrzymanie stanowisk łęgowych w obszarze – poprzez wdrażanie programu rolnośrodowiskowego w tym zwłaszcza zachowanie otwartego charakteru terasy zalewowej i fragmentów terasy nadzalewowej rzeki w granicach doliny – stanowiących siedliska łęgowe gatunku – o powierzchni około 2600 hektarów.
5.	A154 Dubelt <i>Gallinago media</i>	Utrzymanie potencjalnych stanowisk łęgowych w obszarze – poprzez wdrażanie programu rolnośrodowiskowego w tym zwłaszcza zachowanie otwartego charakteru terasy zalewowej i fragmentów terasy nadzalewowej rzeki w granicach doliny – stanowiących potencjalne siedliska łęgowe gatunku – o powierzchni około 2600 hektarów.
6.	A429 Dzięcioł białoszy <i>Dendrocopos syriacus</i>	Utrzymanie populacji na poziomie – 19 par lub wyższym.
7.	A321 MUCHOŁÓWKA białoszyja <i>Ficedula</i>	- Utrzymanie populacji na poziomie – 46 par lub wyższym. - Utrzymanie około 60% drzewostanów liściastych i mieszanych w wieku co najmniej 70 lat z przestojami drzew liściastych powyżej 100 lat.

	<i>albicollis</i>	
8.	A230 Żoła <i>Merops apiaster</i>	- Utrzymanie populacji na poziomie – 1-2 par lub wyższym. - Zapobieżenie zarastaniu skarpy – jednego stanowiska lęgowego żoły w obszarze.
9.	A321 Rokitniczka <i>Acrocephalus schoenobaenus</i>	Utrzymanie roślinności szuwarowej (siedlisk lęgowych i żerowisk gatunku) na stawach hodowlanych w Łaszczowie (około 55 hektarów); na stawach hodowlanych w Ziminie (około 15 hektarów); zbiorniku w Siemnicach (około 3 hektarów). Przy pełnej realizacji zadań ochronnych derkacza takie siedliska powinny utrzymać się także w dolinach rzecznych wzdłuż cieków oraz na fragmentach łąk nieużytkowanych. Zidentyfikowane cele <u>nie wymagają określania zadań ochronnych</u> . Ich osiągnięcie zapewnia zachowanie obecnego sposobu gospodarowania na stawach rybnych.

Załącznik nr 5 do zarządzenia
Regionalnego Dyrektora Ochrony Środowiska
w Lublinie z dnia 24 listopada 2014 r.

Działania ochronne ze wskazaniem podmiotów odpowiedzialnych za ich wykonanie i obszarów ich wdrażania

Przedmiot ochrony	Działania ochronne	Obszar wdrażania	Podmiot odpowiedzialny za wykonanie
Dotyczące ochrony czynnej zwierząt oraz ich siedlisk oraz związane z utrzymaniem lub modyfikacją metod gospodarowania			
A022 Bączek <i>Ixobrychus minutus</i>	Nie przewiduje się działań ochronnych z zakresu ochrony czynnej zwierząt oraz ich siedlisk oraz związane z utrzymaniem lub modyfikacją metod gospodarowania		
A119 Kropiatka <i>Porzana porzana</i>	<p>Działania obligatoryjne: - ekstensywne użytkowanie kośne, kośno-pastwiskowe lub pastwiskowe trwałych użytków zielonych.</p> <p>Działania fakultatywne: Użytkowanie zgodnie z wymogami odpowiedniego pakietu rolnośrodowiskowego w ramach obowiązującego Programu Rozwoju Obszarów Wiejskich, ukierunkowanego na ochronę siedliska przyrodniczego lub siedliska lęgowego gatunku</p>	Załącznik nr 6 do zarządzenia	<p>Właściciel lub posiadacz obszaru</p> <p>Właściciel lub posiadacz obszaru na podstawie porozumienia zawartego z organem sprawującym nadzór nad obszarem Natura 2000 albo na podstawie zobowiązania podjętego w związku z korzystaniem z programów wsparcia z tytułu dochodowości</p>
A120 Zielonka <i>Porzana parva</i>	Nie przewiduje się działań ochronnych z zakresu ochrony czynnej zwierząt oraz ich siedlisk oraz związane z utrzymaniem lub modyfikacją metod gospodarowania		
A122 Derkacz <i>Crex crex</i>	<p>Działania obligatoryjne: - ekstensywne użytkowanie kośne, kośno-pastwiskowe lub pastwiskowe trwałych użytków zielonych.</p> <p>Działania fakultatywne: Użytkowanie zgodnie z wymogami odpowiedniego pakietu rolnośrodowiskowego</p>	Załącznik nr 6 do zarządzenia	<p>Właściciel lub posiadacz obszaru</p> <p>Właściciel lub posiadacz obszaru na podstawie porozumienia</p>

	w ramach obowiązującego Programu Rozwoju Obszarów Wiejskich, ukierunkowanego na ochronę siedliska przyrodniczego lub siedliska lęgowego gatunku, lata: 2014-2023 (corocznie)		zawartego z organem sprawującym nadzór nad obszarem Natura 2000 albo na podstawie zobowiązania podjętego w związku z korzystaniem z programów wsparcia z tytułu dochodowości
A154 Dubelt <i>Gallinago media</i>	<p>Działania obligatoryjne: - ekstensywne użytkowanie kośne, kośno-pastwiskowe lub pastwiskowe trwałych użytków zielonych.</p> <p>Działania fakultatywne: Użytkowanie zgodnie z wymogami odpowiedniego pakietu rolnośrodowiskowego w ramach obowiązującego Programu Rozwoju Obszarów Wiejskich, ukierunkowanego na ochronę siedliska przyrodniczego lub siedliska lęgowego gatunku</p>	Załącznik nr 6 do zarządzenia	Właściciel lub posiadacz obszaru Właściciel lub posiadacz obszaru na podstawie porozumienia zawartego z organem sprawującym nadzór nad obszarem Natura 2000 albo na podstawie zobowiązania podjętego w związku z korzystaniem z programów wsparcia z tytułu dochodowości
A429 Dzięcioł białoszy <i>Dendrocopos syriacus</i>	Nie przewiduje się działań ochronnych z zakresu ochrony czynnej zwierząt oraz ich siedlisk oraz związane z utrzymaniem lub modyfikacją metod gospodarowania		
A321 Muczołówka białoszyja <i>Ficedula albicollis</i>	<p>Wykonywanie prac rębnych w znanych terytoriach, w okresie od 1sierpnia do 20kwietnia.</p> <p>Wykonywanie rębni gniazdowych w starych drzewostanach bukowych, grądowych i olchowych (w wieku > 80 lat)</p>	Nadleśnictwo Tomaszów, obręb Tomaszów, oddz.: 126-127, 130-131, 134-136, 153, 161-163.	Nadleśnictwo Tomaszów w porozumieniu z Regionalnym Dyrektorem Ochrony Środowiska w Lublinie

	pozostawianiem na zrębie pojedynczych drzew równomiernie rozmieszczonych lub biogrup. Pozostawianie wszelkich drzew dziuplastych.		
A230 Żoźna <i>Merops apiaster</i>	Zapobieganie zarastaniu skarpy z jedynym stanowisku łągowym przy granicy obszaru Usuwanie roślinności ze skarpy w znanym stanowisku łągowym. Prace należy wykonywać w przypadku stwierdzenia zarastania skarpy z norami żoźny w porozumieniu z właścicielem działki.	Powiat tomaszowski, gmina Rachanie obręb Grodysławice-Kolonia działka: 15	Właściciele lub zarządcy gruntów w porozumieniu z Regionalnym Dyrektorem Ochrony Środowiska w Lublinie stosownie od zakresu obowiązków i terytorium działania
A321 Rokitniczka <i>Acrocephalus schoenobaenus</i>	Nie przewiduje się działań ochronnych z zakresu ochrony czynnej zwierząt oraz ich siedlisk oraz związane z utrzymaniem lub modyfikacją metod gospodarowania		
Dotyczące monitoringu stanu przedmiotów ochrony oraz realizacji celów działań ochronnych			
A022 Bączek <i>Ixobrychus minutus</i>	Trzykrotny monitoring na powierzchniach próbnych zgodnie z metodyką Głównego Inspektoratu Ochrony Środowiska.. Kontrola wskaźników: liczebność i trend (parametr Populacja), powierzchnia oraz struktura i funkcja (parametr Siedlisko)	Kompleksy stawów hodowlanych w Łaszczowie i Zimnie. Lokalizacja: N: 50°32'12,34" E: 23°42'52,01" oraz N: 50°30'46,94" E: 23°44'26,07"	Regionalny Dyrektor Ochrony Środowiska w Lublinie
A119 Kropiatka <i>Porzana porzana</i>	Trzykrotny monitoring na powierzchniach próbnych zgodnie z metodyką Głównego Inspektoratu Ochrony Środowiska. Kontrola wskaźników: powierzchnia oraz struktura i funkcja (parametr Siedlisko)	Dolina Huczwy poniżej Łaszczowa między N: 50°36'16,11" E: 23°42'07,88" a N: 50°32'39,71" E: 23°43'36,98"	Regionalny Dyrektor Ochrony Środowiska w Lublinie
A120 Zielonka <i>Porzana parva</i>	Trzykrotny monitoring na powierzchniach próbnych zgodnie z metodyką Głównego Inspektoratu Ochrony Środowiska. Kontrola wskaźników: liczebność i trend (parametr Populacja), powierzchnia oraz struktura i funkcja (parametr Siedlisko)	Kompleksy stawów hodowlanych w Łaszczowie i Zimnie. Lokalizacja: N: 50°32'12,34" E: 23°42'52,01" oraz N: 50°30'46,94" E: 23°44'26,07"	Regionalny Dyrektor Ochrony Środowiska w Lublinie

<p>A122 Derkacz <i>Crex crex</i></p>	<p>Trzykrotny monitoring na powierzchniach próbnych zgodnie z metodyką Głównego Inspektoratu Ochrony Środowiska. Kontrola wskaźników: liczebność i trend (parametr Populacja), powierzchnia oraz struktura i funkcja (parametr Siedlisko)</p>	<p>Dolina Huczwy poniżej Łaszczowa między N: 50°36'16,11" E: 23°42'07,88" a N: 50°32'39,71" E: 23°43'36,98" oraz dolina kanału Rokitna między N: 50°30'33,39" E: 23°44'58,87" a N: 50°28'41,72" E: 23°47'36,05"</p>	<p>Regionalny Dyrektor Ochrony Środowiska w Lublinie</p>
<p>A154 Dubelt <i>Gallinago media</i></p>	<p>Coroczny, kompleksowy monitoring w miejscach stwierdzenia gatunku oraz miejsc przyległych znanych tokowisk poza obszarem zgodnie z metodyką Głównego Inspektoratu Ochrony Środowiska.. Kontrola wskaźników: powierzchnia oraz struktura i funkcja (parametr Siedlisko)</p>	<p>Dolina Rachanki w okolicach Grodysławic między N: 50°32'22,40" E: 23°35'52,57" a N: 50°32'32,72" E: 23°38'02,01" Dolina Huczwy w okolicach Podłodowa między N: 50°28'47,59" E: 23°40'54,85" a N: 50°30'06,81" E: 23°43'03,14" Dolina Huczwy w okolicach Dobużka między N: 50°34'34,01" E: 23°42'27,74" a N: 50°33'34,01" E: 23°40'40,04" Dolina Huczwy w okolicach Tyszowiec N: 50°36'20,51" E: 23°42'21,13" a N: 50°35'52,61" E: 23°42'03,56"</p>	<p>Regionalny Dyrektor Ochrony Środowiska w Lublinie</p>

<p>A429 Dzięcioł białoszy <i>Dendrocopos syriacus</i></p>	<p>Trzykrotny monitoring na powierzchniach próbnych zgodnie z metodyką Głównego Inspektoratu Ochrony Środowiska. Kontrola wskaźników: liczebność i trend (parametr Populacja oraz Siedlisko),</p>	<p>Wszystkie miejscowości w obszarze i bezpośrednio do niego przyległe (współrzędne geograficzne środka miejscowości, lub środka części miejscowości przyległej do obszaru Natura 2000 Zlewnia Górnej Huczwy): Kłątwy, gm. Tyszowce (N: 50°35'56,27", E: 23°41'24,08") Czartowiec-Kolonia, gm. Tyszowce (N: 50°34'56,31", E: 23°40'33,86") Czartowiec, gm. Tyszowce (N: 50°34'15,06", E: 23°39'08,93") Mikulin, gm. Tyszowce (N: 50°35'14,29", E: 23°42'16,90") Łaszczów, gm. Łaszczów (N: 50°31'57,22", E: 23°43'39,78") Łaszczów-Kolonia, gm. Łaszczów (N: 50°31'49,92", E: 23°42'08,43") Domaniż, gm. Łaszczów (N: 50°31'34,21", E: 23°43'27,658") Podhajce, gm. Łaszczów (N: 50°31'47,54", E: 23°44'01,94") Nadolce, gm. Łaszczów (N: 50°32'22,72", E: 23°42'44,19") Nadolce-Kolonia, gm. Łaszczów (N:</p>	<p>Regionalny Dyrektor Ochrony Środowiska w Lublinie</p>
---	---	--	--

		<p>50°33'44,59", E: 23°42'33,57") Muratyn, gm. Łaszczów (N: 50°34'09,80", E: 23°41'49,95") Małoniż, gm. Łaszczów (N: 50°32'24,01", E: 23°41'30,95") Pukarzów, gm. Łaszczów (N: 50°32'32,32", E: 23°39'40,42") Wólka Pukarzowska, gm. Łaszczów (N: 50°31'50,40", E: 23°39'45,74") Hopkie, gm. Łaszczów (N: 50°30'34,50", E: 23°40'18,71") Hopkie-Kolonia, gm. Łaszczów (N: 50°29'58,01", E: 23°38'58,52") Zimno, gm. Łaszczów (N: 50°30'28,98", E: 23°43'46,13") Dobużek, gm. Łaszczów (N: 50°33'55,14", E: 23°43'58,92") Kmiczyn, gm. Łaszczów (N: 50°32'50,34", E: 23°46'46,01") Ratyczów, gm. Łaszczów (N: 50°29'27,63', E: 23°43'25,01") Pieniany, gm. Łaszczów (N: 50°29'03,62", E: 23°40'53,13") Podlodów, gm. Łaszczów (N: 50°28'32,37", E: 23°40'53,07") Grodysławice, gm. Rachanie (N: 50°32'06,43", E: 23°37'00,20")</p>	
--	--	---	--

		<p>Siemnice, gm. Rachanie (N: 50°33'13,40", E: 23°37'34,56")</p> <p>Michalów, gm. Rachanie (N: 50°32'37,82", E: 23°36'26,32")</p> <p>Wola Gródecka, gm. Jarczów (N: 50°28'55,81", E: 23°39'05,79")</p> <p>Gródek-Kolonia, gm. Jarczów (N: 50°28'31,75", E: 23°38'31,91")</p> <p>Żerniki, gm.Ulhówek (N: 50°28'29,16", E: 23°45'35,21")</p> <p>Rokitno, gm.Ulhówek (N: 50°28'44,45", E: 23°47'43,88")</p>	
A321 Muchołówka białoszyja <i>Ficedula albicollis</i>	Trzykrotny monitoring na powierzchniach próbnych zgodnie z metodyką Głównego Inspektoratu Ochrony Środowiska. Kontrola wskaźników: liczebność i trend (parametr Populacja), powierzchnia oraz struktura i funkcja (parametr Siedlisko)	Dwie powierzchnie próbne w uroczysku Bukowiec i Sośnina. Skrajne punkty: N: 50°30'32,17" E: 23°37'43,76" N: 50°30'42,04" E: 23°38'30,94" N: 50°29'54,70" E: 23°38'02,87" N: 50°29'58,37" E: 23°38'32,69" oraz N: 50°31'53,62" E: 23°38'33,14" N: 50°31'53,62'	Regionalny Dyrektor Ochrony Środowiska w Lublinie

		E: 23°39'26,02" N: 50°31'18,92" E: 23°38'33,14" N: 50°31'18,92" E: 23°39'26,02"	
A230 Żoła <i>Merops apiaster</i>	Trzykrotny w okresie obowiązywania Monitoring skarpy lessowej ze stanowiskiem lęgowym. Kontrola wskaźników: - liczebność i trend (parametr Populacja), - powierzchnia oraz struktura i funkcja (parametr Siedlisko)	Jedynie stanowisko w obszarze: N: 50°31'3,55" E: 23°38'10,18"	Regionalny Dyrektor Ochrony Środowiska w Lublinie
A321 Rokitniczka <i>Acrocephalus schoenobaenus</i>	Nie przewiduje się działań ochronnych z zakresu monitoringu stanu przedmiotów ochrony oraz realizacji celów działań ochronnych.		
Dotyczące uzupełnienia stanu wiedzy o przedmiotach ochrony i uwarunkowaniach ich ochrony			
A022 Bączek <i>Ixobrychus minutus</i>	Nie przewiduje się działań ochronnych z zakresu uzupełnienia stanu wiedzy o przedmiotach ochrony i uwarunkowaniach ich ochrony.		
A119 Kropiatka <i>Porzana porzana</i>	Nie przewiduje się działań ochronnych z zakresu uzupełnienia stanu wiedzy o przedmiotach ochrony i uwarunkowaniach ich ochrony.		
A120 Zielonka <i>Porzana parva</i>	Nie przewiduje się działań ochronnych z zakresu uzupełnienia stanu wiedzy o przedmiotach ochrony i uwarunkowaniach ich ochrony.		
A122 Derkacz <i>Crex crex</i>	Nie przewiduje się działań ochronnych z zakresu uzupełnienia stanu wiedzy o przedmiotach ochrony i uwarunkowaniach ich ochrony.		
A154 Dubelt <i>Gallinago media</i>	Wykonanie inwentaryzacji w celu poszukiwania tokowisk gatunku. Poszukiwanie tokowisk z wykorzystaniem stymulacji magnetofonowej zgodnie z metodyką Głównego Inspektoratu Ochrony Środowiska.	Dolina Rachanki w okolicach Grodystwicz między N: 50°32'22,40" E: 23°35'52,57" a N: 50°32'32,72" E: 23°38'02,01" Dolina Huczwy w okolicach Podlodowa między N: 50°28'47,59" E: 23°40'54,85" a N: 50°30'06,81" E: 23°43'03,14" Dolina Huczwy w okolicach Dobużka między N: 50°34'34,01" E: 23°42'27,74" a	Regionalny Dyrektor Ochrony Środowiska w Lublinie

		N: 50°33'34,01" E: 23°40'40,04" Dolina Huczwy w okolicach Tyszowiec N: 50°36'20,51" E: 23°42'21,13" a N: 50°35'52,61" E: 23°42'03,56"	
A429 Dzięcioł białoszy <i>Dendrocopos syriacus</i>	Nie przewiduje się działań ochronnych z zakresu uzupełnienia stanu wiedzy o przedmiotach ochrony i uwarunkowaniach ich ochrony.		
A321 Muczołówka białoszyja <i>Ficedula albicollis</i>	Nie przewiduje się działań ochronnych z zakresu uzupełnienia stanu wiedzy o przedmiotach ochrony i uwarunkowaniach ich ochrony.		
A230 Żoła <i>Merops apiaster</i>	Nie przewiduje się działań ochronnych z zakresu uzupełnienia stanu wiedzy o przedmiotach ochrony i uwarunkowaniach ich ochrony.		
A321 Rokitniczka <i>Acrocephalus schoenobaenus</i>	Nie przewiduje się działań ochronnych z zakresu uzupełnienia stanu wiedzy o przedmiotach ochrony i uwarunkowaniach ich ochrony.		

Załącznik nr 6 do zarządzenia
Regionalnego Dyrektora Ochrony Środowiska
w Lublinie z dnia 24 listopada 2014 r.

Wykaz działek oraz obrębów geodezyjnych objętych działaniami ochronnymi z zakresu utrzymania lub modyfikacji metod gospodarowania

<i>Gmina Jarczów</i>		558	225/2	250
<i>obręb: Gródek-Kolonia</i>	<i>Gmina Jarczów</i>		226/1	251
545	<i>obręb: Wola Gródecka</i>	<i>Gmina Jarczów</i>	226/2	252
550	565	<i>obręb: Wola Gródecka-</i>	227	253
551	543	<i>Kolonia</i>	228	254
548	563	306/3	229	255
556	562	181/7	230	256/5
541	542	182/2	230/1	256/7
549	560	183/2	231	257/2
544/1	544/3	184/2	232	257/4
540	539	185/2	233	258/2
558	566	186/4	234	260/2
555	554	209/1	235	262/2
565	558	209/2	236	264/4
543	552	210/3	237	264/6
563	545	211/3	238	266/2
562	550	212/3	239	268/4
542	551	213/3	240	268/6
560	548	214/11	241	270/2
544/3	556	214/8	242	272/2
539	541	215	243	274/2
566	549	216	244	275
554	544/1	217	245	278/2
552	540	218	246/1	279
567	567	219	246/2	282/2
559	559	220	246/3	283
547	547	221	246/4	284/2
544/2	544/2	222	247/1	285
546	546	223/1	247/2	286/2
553	553	223/2	247/3	287
557	557	224/1	247/4	288/2
561	561	224/2	248	289
564	564	225/1	249	290/2

291	<i>Gmina Łaszczów</i>	152/1	161/2	154/2
292/2	<i>obręb: Czerkasy</i>	328	378	147/1
293	154/1	133	150/3	158/2
294/4	275	339	165/8	137
294/5	148/2	179/3	164	337
294/6	350	140/4	30/2	178
295/1	324	177/5	390	348
295/2	325	166/6	147/2	161/1
296/2	272	166/8	162/6	398
297	397	30/5	388	156/4
298/2	138/5	149/2	351	385
300/2	140/5	381	155/2	138/1
302/10	151/2	367	393	152/2
302/3	162/5	157/2	157/4	157/1
302/5	166/1	176/52	362	375
302/8	153/1	139/3	141/2	139/2
304/1	389	168/62	150/4	357
305/1	356	179/1	270	
307	167/2	141/1	358	<i>Gmina Łaszczów</i>
308	354	383	162/3	<i>obręb: Dobużek</i>
309	336	140/2	138/2	551
310	156/3	148/1	144/2	742
311	134/5	278	150/2	552
312	168/1	326	30/3	377
313	353	338	320	700
314	391	323	317	506/1
315	138/6	311	396	381
316/1	158/1	145/3	135/1	562
316/2	368	175	134/8	659
316/3	138/3	155/1	377	748
316/4	355	166/4	159/3	411/1
316/5	329	162/7	156/1	475
317	179/2	144/3	159/1	362
318	134/10	335	376	717
319	157/3	145/4	271	691
320	144/1	334	386	570
321	349	177/4	159/8	454
322	159/2	379	156/2	490/2
323	159/6	158/3	312	731
	347/2	374	331	679

420	419	607	546	727
555	747	392	594	586
596	450	734	590	722
606	428	560	402	440
397	647	531	511	442
564	690	426	409	492
355	714	526/2	595	655
649	388	550	569	750/3
670	750/1	618	538	671
364	599	673	441	584
658	365	603	694	350/9
566	534	446	732	525
512	597	410	605	683
559	703	368	350/2	573
716	592/1	399	666	712
353	371	656	614	490/1
460	707	724	684	693
516/1	750/2	709	681	646/11
657	453	756	456	385
421	466	526/1	470	574
557	478	577	464	430/2
549	537	468	687	543
728	422	504	425	698
494	615	539	455	585
733	375/1	715	382/4	395
738/2	418	461	695	481
726	431	408	458	423
382/9	535	386	750/4	479
710/2	382/8	581	394	471
613	476	403	588	417
610	459	527	665	589
401	398	412	660	429
600	672	522	449	749
424	609	508	554	376
34/1	601	356	513	407
350/6	367	514/1	580	587
680	379	393	745	463
661	620	757	396	366
664	598	652	575	711
667	405	437	357	565

708	444	582	501	240
729	653	646/4	387	191
561	493	758	480	288
576	718	472	483	93/3
358	553	725	427	193/2
545	611	572	536	248
736	507	721	499	244
350/10	372	612	746	295
533	390	608	361	185/2
467	505	363	583	168/1
682	544	416	723	189
719	699	686	710/1	305
474	469	447	523	226/2
350/3	382/5	350/7	542	265
541	432	697	675	294
710/3	692	482	568	338
705	720	677	654	145/2
375/2	445	389	391	96/2
287	352	382/3	685	289
517	689	514/2	556	308/1
354/1	516/2	506/2		316
473	350/4	457	<i>Gmina Łaszczów</i>	397
674	382/2	406	<i>obręb: Dobużek- Kolonia</i>	270
593/1	602	435	380	146
676	662	380	153	284
744	477	751	105	396
373	503	688	371	90
604	374	524	378	273
448	540	571	97	226/1
706	759	350/1	216	303
465	411/2	730	211	373
369	532	303	313	307/1
616	404	360	89	171
696	378	491	241	369
436	558	678	237	257
515	443	350/8	142/2	280
578	567	462	133	138
370	430/1	500	104	137/5
300	735	704	200	260
400	382/6	591	202	377

249	235	291	287	278
266	196	366	364	312
400	286/2	175	223/1	336
143	315	374	387	152
306	230	185/1	279	85/3
283	392	93/1	232	83/3
272	181	92/1	267	92/2
184	194/2	271	162	96/1
95	302	277	222	331
96/3	251	132	228	304
376	262/1	158	225	176
187	85/1	203	275	177
164	301	213	372	145/1
286/1	166	395	337	94
231	186	212	262/2	98
156	330	210	188	161
174	309	205	198/1	285
368	229	172	102	292
168	308/2	300	256	106
208	195	99	219	246/1
141	178	389	314	157
258	233	299	287/1	239
390	86	163	365	207
173	169	296	140	215
182	221	385	147	247
383	310	206	101	85/2
167	83/1	197	263	258/1
84	362	375	332	190/2
142/1	394	311	139	261
253	268	382	198/2	269
281	297	391	204	83/2
252	274	317	307/2	234
137/1	238	91	100	170
236	255	214	192	154
298	148	179	224	150
384	254	291/1	201/2	282/2
293	220	167/1	144	386
170/1	149	92/3	93/2	159
87	246/2	134	282/1	88
201/1	190/1	165	393	193/1

194/1	457	371/2	57	473
245	505	332	514	494
388	411/3	317	58	520
318	306/1	319	73/3	517
242	325	329	42	523/1
367	495	314	253	289/3
155	306/2	309	130/10	286/1
370	320	443	128/1	499
227	467/2	306/3	69	122/1
381	453	444/1	43	48
217	333	343	487/1	292/1
223/2	450	476	45	490
199	462	446	489	129/1
243	315	445	77/4	242
209	330	327	29	126/5
363	323	308	516	77/6
103	316	463	33/1	59
218	460	461	542/2	525
180	456	328	51	285
135	310	449	241	252
250	467/1	472	481	77/5
264	447	452	500/1	483
151	469	326	130/12	463
183	444/2	338	36	39
	464	341	289/1	474/1
<i>Gmina Łaszczów</i>	318	331	27	503/1
<i>obręb: Domaniz</i>	311/1		524	53
411/2	458	<i>Gmina Łaszczów</i>	513	512
454	451	<i>obręb: Hopkie</i>	447/1	497
307	442	502	70/2	41
312/1	313	78/1	519/2	523/2
492	465	34	287/3	37
342	459	63	293/1	79/2
468	466	46	130/6	526
336	334	32	519/1	64
448	455	500/3	511	76/2
411/1	340	26	31	74/1
473	335	247	530	531
339	312/2	130/13	437	506
311/2	337	243	522	505

50	52	237	236	218
72/1	35	488	325	158
291/1	459/1	486	305	252
509	240	510	287	293
245	124/1	521	189	155
290/1	478	238	269/6	343
128/2	537	121/4	217	237
75/1	479	533/2	122	185
485	498	44	210	251
246	515	287/4	171	223
66/1	33	123/1	347	239
475	75/2	72/2	315	152/1
496	503/2	78/2	261	344
477	249	56	199	309
474/2	54	70	143	341
76/1	254/1	30	206	124
528	74/2	239	259	130
40	61	316/103	312	184/3
130/5	507	288/1	156	207/1
534	493	66/2	226	138
484	535	79/1	184/5	188
38	28	492	243	227
284	532	47	298/1	253
65	482	527	323	378
244/2	541	248	125	297
244/1	533/1	536	103/6	148/2
542/1	73/5	68	244	174
529	508	518	275	179
49	500/2	522/1	374	298/2
70/3	540		109	153
55	60	<i>Gmina Łaszczów</i>	169	200/1
491	71	<i>obręb: Kmiczyn-Kolonia</i>	126/1	160
73/4	125/1	80/7	282	184/2
495	284/1	194	255	177
130/11	129/2	113	133	345
480	538	119/2	167	247
67	459	222	136	121
504	73/6	262	161	340
487/2	77/3	314/2	257	362
460	62	299	273	224

103/4	307	317	213/1	292/1
140	163	290	162	254
328	360	208	555	225
301	367	335	234	263
359	266	211	142	216
240	202	248	372	190
198	319	292/2	313	310
103/3	326	183	106	150
220	195	148/1	368	181
149	270	176	242	146
358	366	276	196	184/6
330	214	342	348	264
245	134	119/1	265	331
131	294	381	272	288
369	166	213/2	228	139
274	281	132/2	204	112
285/1	219	105	152/2	289
203	201/1	314/1	200/2	302
184/1	120/2	285/2	260	118
229/2	353	304	324	111
180	269/4	320	192	303
209	277	258	300	186
164	332	165	123	129
271	157	191	187	145
135	246	286/1	357	114
175	250	361/1	233/2	207/2
215	212	327	147	128
267	269/1	103/1	338	120/1
144	351	361/2	197	230
318/1	269/5	193	154	132/1
110	322	333	279	182
103/2	107	284	286/2	349
184/7	283	268	280	117
151	108	233/1	102	172
115	173	178	231	168
355	308	241	269/2	269/7
295	235	137	159	116
103/5	126/2	205	346	339
337	318/2	269/3	103/7	249
229/1	184/4	306	141	238

329	333/2	14/2	293	283
296	49	320	33	300
127	306	101/1	296/2	269
334	31	40	7	264
311	288/1	11/3	18	344/2
232	15/2	10	318/17	382
201/2	327/5	296/1	328	332
221	58	314/2		388
336	2	41/1	<i>Gmina Łaszczów</i>	297
170	285/1	311/1	<i>obręb: Małoniż</i>	298
321	318/20	298	314	370/1
316	295	3	349	328
291	48	303	272	343
278	11/2	327/4	286	318
	318/22	54	334	360
<i>Gmina Łaszczów</i>	297	46	288	376/2
<i>obręb: Łaszczów-Kolonia</i>	307	14/1	324	348
30	45/2	6	284/3	296
289	288/2	32	268/1	276
4	290	319/1	319	312
318/19	56	299	362/1	375
9	318/18	312	285/2	371
43	309	316/1	284/1	326
302	42	311/2	393	303
313	38/2	16/3	379	268/3
318/15	314/1	101/2	355	289
292	100	294	282	316
57/1	327/6	308	285/1	361
27	38/1	318/24	267	305
318/21	55	285/2	333	358
318/13	8	57/2	377	357/2
287	333/1	16/1	356	351
334	286	12	373	376/4
331/1	310	331/2	265	357/1
15/1	305	24	353	273
41/2	318/16	304	325	331
44/1	13	5	345	271
23	11/1	318/23	274	268/2
41/3	335	16/2	389	329
291	318/25	17	278	279

385	313	30	40/2	7/2
307/2	339	31/3	62/2	283
327	400	64	107/4	52
291	378	93	78/9	106/2
306	287	32/1	81/1	51/1
376/3	359	109	39/1	38
301	344/1	101	98	76/2
321	281/2	117	33/2	297
266/2	395	1/2	87/2	12/2
335	277	28/1	35/2	29/1
293	336	113	15/2	86/1
292	354	67/1	20/1	110/2
380	340	88	69/1	112/3
390	370/2	26	14	118/2
284/2	374	36/2	77/2	48/1
281/1	308	15/4	36/1	50
294	370/3	80/4	102	85/6
387	398	2/1	89	84/2
350	263	76/1	75/2	28/4
322	309	67/2	91/3	112/1
290	341	75/1	11/1	32/3
307/1	362/2	80/8	79/2	103
342	330	33/5	108	4/4
323	295	91/2	5/3	80/9
275	311	48/4	32/4	27/2
376/1	337	96/2	85/5	10/2
299	167	36/4	94/2	80/6
384	270	80/5	110/1	72/6
381	347	77/4	8/2	107/3
266/1	372	105/1	34/1	27/1
346	352	78/7	13/1	8/1
367		78/6	51/2	78/10
317	<i>Gmina Łaszczów</i>	74/2	73/2	86/2
315	<i>obwód: Muratyn</i>	25/4	17	34/4
338	34/3	100/1	66/2	119/2
383	73/1	32/2	16/2	29/2
386	118/1	68	83	19/5
310	79/1	77/1	97	31/4
369	25/1	110/3	34/2	33/3
280	4/3	96/1	69/2	115/4

12/1	80/7	10/3	75	<i>Gmina Łaszczów</i>
22	18	112/2	95	<i>obręb: Nadolce</i>
116/1	78/8	33/1	186	312/9
28/3	19/4	13/2	87	120/2
90	2/4	87/1	100	68/2
6/3	5/2		109	96
24	21	<i>Gmina Łaszczów</i>	102	119
33/6	2/3	<i>obręb: Muratyn-Kolonia</i>	85	36
72/3	35/1	93	36/1	85
72/5	3/2	34	98	15
6/4	46/1	114	37	98
85/7	28/5	84	40	12
111/4	99	71	86/2	48
9/2	87/3	110	118	38
105/2	81/2	119	33/1	115
10/1	107/2	108	103	108
16/1	74/1	33/2	115	49
31/5	15/5	106	97	107
48/5	95/1	88	191	17
107/1	28/2	78	99	13
78/4	25/3	126	72	64
3/1	49	70	188	22
100/2	114/1	112	113	22
11/2	15/3	92	76	118
65	36/3	107	187	21/1
25/5	5/1	77	79	34
7/1	1/1	35/1	94	100
92	20/2	90	73	125
77/3	9/1	81	80	93
82	104	91	190	91
91/1	116/2	101	189	97
70	37	117	124	114
31/6	63/1	86/1	74	76
66/1	119/4	83	122	92
72/4	95/2	96	89	71
84/1	106/1	105	82	27
94/1	115/6	121	104	10
25/2	114/2	120	116	52
23	33/4	123/2	39	90
119/3	115/5	123/1		103

117	3	62	344	279
23	63	77	350	362
11	116	89	332	373/3
121/2	78/1	1	377	359
110/2	20/1	95	286	322
2	39	57	323	329
69/1	5	61	351	301
123	55	50	335	357/1
28	40	35	328	357/2
47	65	14	327	343
37	88	79/2	305	280
73	7	46	282	331
56	7		368	319
45	66	<i>Gmina Łaszczów</i>	293	299
67	112	<i>obręb: Pieniany</i>	278	361
87	83	371	287	365
75	122	283	383	338
79/1	94	324	333	382
80	33	320	291	325
60	43	348	297	356
110/3	104	337	363	294
59	120/3	354	340	321
82	24	313	298	309
113	99	316	281	386
6	9	304	317	349
102	54	310	373/1	312
19	84	341	347	326
124	105	345	364	358
68/1	29	307	353	289
109	72	290	367	372
70	69/2	369	336	342
16	10/1	355	334	314
30	74	318	373/2	315
31	81	284	296	339
86	313	292	300	366
78/2	110/1	352	360	346
111	58	330	370	
4	53	311	308	<i>Gmina Łaszczów</i>
51	121/1	303	276	<i>obręb: Pieniany-Kolonia</i>
106	101	306	285	209

159	197	158	693	159
190/1	156/51	183	629	380
170	190/2	191/1	372	106
182	210	172	128	378
211/52	213	208	418	86
137	139	189	124	407
211/53	188	184	398	412
155	206	151	134	120
153	205	143	396	695
164	146/51	150	424	722
195	214	191/2	74	157
147/51	201	171	714	724
175	138	211/55	686	147/1
147	200	142	413	85
148	198	179	115	131
187	154		146	694
156/52	192	<i>Gmina Łaszczów</i>	422	83
157	136	<i>obręb: Podlodów</i>	689	442
149	140	91	125	95
152	173	144	142	72
181	161	101	401	137
204	196/1	66/3	409	116
147/52	211	393	671	82
193	160	139	68	391
174	165	135	92	65
169	215	150	127	138
203	211/54	410	697	99
176	180	385	155	690
212	168	673	80	96
196/2	177	721	402	437
211/51	186	438	403	691
216	166	388	108	151
162	167	381	436	404
146	141	113	373	384
178	156	375	89	153
199	144	718/1	421	389
194	158/51	601	426	119
145	163	420	428	79
185	202	90	69	392
207	146/52	688	77	674

103	623	117	182/4	297/1
88	698	66/1	237/14	223/6
394	87	387	303/1	159
149	73	105	180/1	208/7
408	622	723	180/11	223/5
156	395	122	218/1	183
78/2	419	715	229/9	213/2
123	397	129	224/6	307/1
435	107	132	187/2	303/3
702	400	143	222/6	220/6
430	97	102	165/2	164/1
118	145	399	303/4	180/10
152	147/2	382	195	234/3
81	371	70	186/3	213/3
130	93	434	211/1	300/2
94	439	411	217/2	228/4
109	431	427	297/2	218/6
429	406	692	229/6	179/1
141	405	111	141/2	141/1
432	687	112	232/7	222/12
685	136	417	163/3	230/4
416	114	425	176/2	235/3
440	374	154	162/1	223/19
386	701	377	165/1	208/4
84	100	75	236/5	302/1
140	719	66/2	200/3	237/17
716	414		180/6	225/7
78/1	441	<i>Gmina Łaszczów</i>	222/1	223/18
626	665	<i>obręb: Pukarzów</i>	197/2	194
98	121	229/11	306/4	155/4
71	699	215/1	141/4	185/2
76	67	223/17	218/3	220/4
628	110	223/16	301/2	300/3
66/4	423	220/1	223/2	233/5
696	443	150/5	82	184/8
390	133	309/2	227/3	229/10
104	148	219/4	223/12	184/2
718/2	415	179/3	305/1	208/5
433	158	223/7	156/2	185/5
720	379	219/3	223/8	141/3

203/4	167/3	214/1	204/1	235/1
188/12	234/7	191/3	216/3	179/4
226/7	226/9	192/1	185/1	188/1
218/2	186/1	302/3	211/2	231/5
153/4	206/1	166/4	234/8	307/2
232/1	157/1	294/3	222/8	316/1
153/2	225/5	204/2	216/4	151/3
205/2	210/1	222/4	210/2	235/6
226/5	150/4	293/4	212/1	228/5
152/1	188/10	216/2	150/1	226/10
234/6	209/1	178	205/3	222/3
304/3	218/7	301/1	222/7	74/4
225/4	293/5	234/1	157/2	232/3
224/4	184/1	231/4	234/5	197/3
176/1	226/3	208/1	306/3	180/7
129	233/6	230/3	230/1	220/2
231/2	233/8	229/5	220/3	227/1
221/1	299	236/3	218/8	200/1
217/1	216/1	188/14	232/5	306/2
214/2	234/4	226/1	227/2	198/1
203/1	233/2	218/5	182/2	215/6
222/2	197/4	163/2	295	190
235/5	219/2	213/1	177/4	151/1
156/1	181/1	192/2	212/2	222/5
163/1	188/13	157/4	234/2	179/2
188/5	167/6	223/13	184/7	150/2
201/3	231/8	199/1	187/9	220/5
236/4	315/1	150/3	233/4	150/6
237/19	233/1	177/2	209/4	224/3
229/12	188/2	223/14	231/7	187/7
211/3	177/3	162/2	297/3	222/10
174/5	164/2	167/4	185/3	202/1
224/7	232/6	179/7	165/3	215/7
215/5	207	187/8	298	154/8
180/3	181/2	208/2	185/6	174/7
160/2	81	180/8	182/3	186/2
210/4	160/1	158	211/4	176/5
219/1	218/10	161	157/5	231/6
198/2	315/2	188/3	237/20	180/9
232/9	218/9	196/2	180/5	237/11

314/1	187/3	221/3	201/2	284/2
197/1	235/2	237/15	202/2	164/62
208/8	193/1	210/3	231/9	164/1
174/6	184/6	224/1	187/6	163
215/2	231/10	191/4	237/13	197/51
166/6	221/2	226/2	232/10	200
206/2	153/3	233/7	156/3	278/51
303/2	218/4	237/21	326	172
300/1	215/8	177/1		238
185/4	317	222/11	<i>Gmina Łaszczów</i>	258/51
226/8	182/1	230/2	<i>obręb: Pukarzów-Osada</i>	147
231/11	192/4	154/7	1/2	153
309/6	154/6	184/3	10/2	244
304/2	221/4	175/3	86	285/2
306/5	152/2	308/2	85	204/52
231/1	176/3	166/5		275
187/10	232/2	153/5	<i>Gmina Łaszczów</i>	162
203/3	167/5	215/4	<i>obręb: Ratyczów</i>	173/51
234/9	201/1	237/16	163/51	269
302/2	309/5	208/6	183	191
196/1	223/11	224/5	156	203/51
167/1	193/2	223/15	281/1	197
232/4	229/7	152/3	206/51	273
237/18	188/4	200/4	195/51	178/51
176/4	227/6	167/2	237	198/51
209/3	237/12	304/1	174	177
179/5	203/2	222/9	146	162/51
188/11	184/9	187/1	205	157
235/4	227/4	308/1	189	151
184/4	223/9	208/3	189/51	289/51
179/6	231/12	223/10	164/61	282
184/5	226/6	213/4	171/51	194
175/4	311	231/3	212	208/52
192/3	229/8	215/3	285/1	159
233/3	187/5	193/3	207/51	177/51
200/2	227/5	234/10	270	166
187/4	309/1	232/8	262	251/2
189	157/3	205/1	250	275/52
306/6	151/2	296/1	264	255
166/3	226/11	225/6	179	267

182	190	278	241	141
160/51	284/1	168/51	185	99/1
280/51	201/51	192/51	186	101/51
202/51	283/51	260	245	167/2
276	203/52	204	283	214
281/2	261	272/51	284/61	103/51
266	187/51	182/51	188	119
161/1	165/51	239	312/51	113/3
178	277/1	247	268/51	110
185/51	169/51	287/51	284/3	84
187	288/51	164/3	192	104
201	256	210	186/51	99/2
180/51	170/51	274	198	183/51
211	281/61	164/63	158	186
242	175	263	205/2	114/1
148	205/1	165	169	85
161	246	208/51	176/51	92
257/51	253	258	1/52	89
154	160	176	152	115/2
265	203	277	243	163
181	284/63	199/51	166/51	111
172/51	155	184	257	113/2
252	149	249	285/61	165
196	174/51	150	2/51	167/13
179/51	279	268/2	284/62	167/10
173	168	251/1	279/51	189
209	238/51	259	164/2	94
181/51	271	273/54	208	140/1
204/51	275/51	240	203/53	88/1
199	281/62	280	175/51	117/1
286/51	282/51	311	191/51	95
171	195	254	295	188
276/51	20/51	248/2		120
286	188/51	206	<i>Gmina Łaszczów</i>	102/1
268/1	180	183/51	<i>obręb: Steniatyn-Kolonia</i>	185/51
207/52	190/51	170	113/1	102/3
193/51	248/1	167/51	114/2	167/9
167	285/62	196/51	86/2	167/4
193	206/52	202	146/51	117/2
184/51	194/1	272	88/2	161

112	87/2	108/2	53	92
181/2	147/51	322	196/2	307
108	167/1	732	121	89
210	145/51	256	102	111/1
93	167/11	147	35	112
107/3	87/1	17	95	191
124/10	162	720	99	43/1
114/3	91	132/2	162	238
184/51	115/1	266	134/2	259
182/51	100	742/1	275	125/1
116	181/1	709/3	31	269
109	139/1	7	10	45
118	97	739	715	733
124/9	167/6	109	737/2	20/2
167/8		175	743/2	40
167/3	<i>Gmina Łaszczów</i>	119	104	51
167/7	<i>obręb: Wólka Pukarzowska</i>	299	127	150
167/12	3	33	126	6
96	220	90	737/1	714/1
164	724	740	767	722
190	129	741/2	39	91
105	756/2	303/3	303/4	142
86/1	181	719	111/2	745
98	98	706	765	134/1
203	734	14	12/2	713
160	100	20/4	196/1	753
166	202/1	135	178	763
102/2	310	124	726	764
167/5	746/2	313	226	101
187	710	110	229	729
90	11	205	766	32
106	38	743/1	751	758
167/14	20/1	730/1	215	15
107/2	20/3	96	718	46
135	235	171	54	52
167/15	250	144	97	463
148/1	16	159	326	709/2
107/1	165	188	316	128
107/4	19	43/2	760	244
139/2	184	232	139	741/1

12/1	296	118	406/1	405/2
13	105	247	135	163
93	748	137	143	404/3
107	761	717	392/8	304
281	712	300	281/1	170/4
117	253	132/1	290/1	285/3
185	125/2	41	427/2	286/2
727	728	208	391/1	133/2
769	37	290	153/1	283/1
278	749	42	390	253
736/1	752	168	178/2	411/8
754/2	735	709/1	420/2	179/3
133	103	1	168/2	177/2
755	754/1	47	261	413/2
108/1	756/3	759	384/2	177/1
18	757	106	121	405/1
730/2	130	714/2	372/6	408/3
2/2	716	287	184	302
136	211	746/1	147	130/1
8	744	725	389	263
9	272	284	402/2	402/1
756/1	736/2	319	287/1	290/4
156	153	293	149/3	140
768	50	262	150	407/1
48	138	241	123	260/1
199	202/2	776	423/1	380/2
172	762		428/2	136/2
131	303/2	<i>Gmina Łaszczów</i>	149/1	294/2
773	711	<i>obręb: Zimno</i>	428/1	138
223	263	132/1	146	424/1
747	5/2	222/4	411/4	399/1
731	2/1	378/1	182/1	172
34	5/1	183/2	422/1	380/1
123	55	299	411/9	148
122	756/4	22	165	396/1
750	120/2	265/2	162	121
36	94	174/2	119	185
723	721	403/3	228	422/2
44	120/1	382/1	144	179/2
738	303/1	128	420/3	156

402/3	223	393/1	305/2	292/1
168/1	410/1	418/2	415/2	296
178/1	114	408/1	374/2	301
411/5	275	259	372/4	409/2
282/2	182/2	405/3	256/1	409/3
273/1	183/1	398/1	410/2	381/5
133/1	414/2	377/2	143	297/1
388	414/1	286/1	415/1	375/2
139	376/1	276/1	141	222/1
297/2	278/1	425/1	180	287/2
394/2	381/3	292/2	381/4	114
166	226	412/1	267/2	284/1
195	271	377/1	280/2	266
423/2	421/2	385/2	285/1	267/1
290/3	403/1	145	260/2	274/1
295	374/1	525	170/5	224
265/1	288/2	279	277/2	255
290/2	385/1	149/2	383/1	185/51
18	125	186	170/2	376/2
117	179/1	399/2	400/3	417/2
171	23	417/1	292/4	424/2
169	276/2	221	407/3	278/2
19	282/1	373/2	303	225
181	116	381/6	285/4	557
378/2	292/3	270	151	159
158	131	395/2	397/2	257
416/2	298	222/3	254	400/1
137	120	160/2	419/2	154
400/2	283/2	294/1	155	392/7
408/2	129	273/2	375/1	282/3
393/2	387/3	289	300	401/2
406/3	132/2	383/2	411/6	284/2
130/2	115	419/1	170/3	403/2
166/1	258	167	401/1	398/2
175	416/1	529	161	404/2
281	288/1	386/1	410/3	420/4
379/2	176	397/1	530	413/1
222/2	396/2	269	227	262
395/1	119/1	264	411/7	407/2
174/1	283/3	426/1	382/2	425/2

157	164	146/2	177	167/2
139	173	157/1	164/1	146/1
406/2	305/1	161/3	352	156/4
124	274	173/3	351/3	360
268/2	292/5	155/1	150/2	154/2
285/2	256/2	174/3	166/2	356
138	142	158/5	523	143
277/1	391/2	175/2	364/2	357
275/1		149	157/3	169/2
409/1	<i>Gmina Rachanie</i>	160/4	173/1	156/1
220	<i>obręb: Grodyławice</i>	351/1	142/1	159/4
120	176	364/1	161/6	165/1
20	397	170/3	140	161/5
272	349/1	173/2	151/5	157/4
280/1	171/6	168/2	175/1	155/4
384/1	165/3	158/4	163/2	348
136/1	172/4	366/1	159/2	152/1
528	351/2	158/3	159/71	161/4
401/3	160/1	152/2	154/1	151/3
418/1	357/2	361	173/4	172/3
394/1	160/2	153/1	349/2	363/1
412/2	155/3	175/3	350/1	156/2
540B	160/3	358/52	155/2	144
426/2	172/1	362	355	174/2
540A	150/1	172/7	360/1	141
134	151/2	159/1	353/2	153/2
293	359	165/2	519	170/4
373/1	353/1	170/1	164/2	165/4
105/2	162/1	365/1	145	151/6
386/2	151/1	398	350/2	
152	174/1	172/2	172/9	<i>Gmina Rachanie</i>
404/1	162/2	148	170/2	<i>obręb: Grodyławice-</i>
291	171/5	150/3	171/3	<i>Kolonia</i>
287/3	169/1	166/1	163/1	79
427/1	142/2	156/3	151/4	88
268/1	158/6	172/5	365/2	77/2
379/1	358	396	147	97/1
421/1	167/1	348/1	157/2	97/2
153/2	172/8	363/2	168/1	80/1
160/1	354	171/4	172/6	77/4

96	130/7	233/4	213/4	242/5
77/1	241/4	229/3	141/2	107/7
81	275	213/1	109/5	121/6
90	236/5	134/1	142/5	110/3
83	214/2	128/2	120/4	131/1
93/1	80/4	112/11	157/6	116/2
104	142/2	210/3	115/7	229/1
86	153/2	104/36	151/1	111/6
101/2	214/1	240/1	161	114/7
87	134/3	129/2	112/8	157/7
92	235	138/4	211	145/1
101/1	229/2	133/5	245	231/1
102	223/1	139/5	106/8	214/3
80/2	104/34	138/2	91/14	210/1
99/2	160/2	226	132/3	112/10
82	165/3	216/1	121/4	225
84	99/2	250	221/1	209/2
98	133/4	156/1	96/3	141/3
103/2	152	147/1	132/1	96/4
103/1	116/3	102/8	112/9	148/3
99	234/2	136/3	219/2	157/8
85	110/4	154/3	208/2	147/2
105	118/3	165/5	221/2	134/4
93/2	124/5	108/6	118/4	119/3
75	159/3	157/5	237/2	219/1
99/1	91/13	154/2	206	132/2
94	100/1	215/1	213/3	242/4
95	102/10	102/13	112/15	137/5
77/3	140/3	143	108/5	231/2
	139/6	97/2	142/3	129/1
<i>Gmina Rachanie</i>	142/4	213/2	141/4	117/2
<i>obręb: Michałów</i>	207/2	97/1	100/2	107/8
124/3	163/2	114/8	98/5	147/3
96/2	155/3	137/1	125/3	135/3
102/12	216/2	148/2	159/2	145/2
208/3	252	241/3	241/1	222/1
126/4	104/35	162/2	158/5	122/2
230	110/6	233/5	111/4	149/1
229/5	105/6	224/2	154/4	98/6
150	248	154/1	128/3	105/5

103/6	210/5	212/1	212/3	613
210/2	239/1	124/4	222/2	639
146/3	209/1	106/3	136/1	605
133/7	239/3	117/3	160/1	593
112/14	229/4	151/2	164/1	629
236/4	128/1	109/6	124/6	604
207/3	115/6	102/9	156/2	566
159/1	224/1	135/1	114/10	641
145/3	156/4	232	146/1	607
164/4	220/2	135/2	127/2	620
251	138/1	244		598
126/3	228/2	127/1	<i>Gmina Rachanie</i>	571
237/1	234/1	217/2	<i>obręb: Siemnice</i>	645
274	163/3	102/2	579	575
133/6	140/1	140/4	581	614
239/2	158/4	212/4	576	582
157/3	210/4	99/1	623	601
112/7	269	110/5	671	589
270	212/2	118/6	636	612
102/11	146/5	106/7	627	646
96/1	156/3	120/3	617	573
132/4	209/3	153/1	630	586
215/2	242/2	240/2	658	578
118/5	119/2	209/4	585	583
136/2	155/2	144	665	637
138/3	112/13	213/5	625	567
96/5	137/2	106/6	621	597/1
133/2	223/2	162/1	662	668
228/1	121/5	104/33	592	640
164/2	146/6	207/1	632	616
213/6	165/4	131/2	580	574
243	103/5	141/1	603	663
146/4	137/4	112/12	609	634
146/2	109/4	218	587	606
149/2	111/3	157/4	667	570
125/2	241/2	125/4	659	591
130	112/17	163/1	597/2	569
111/5	208/1	238	664	635
220/1	164/3	236/3	590	638
227	242/3	155/1	618	577

611	599	96/1	227	412
666		84/7	241	146
652	<i>Gmina Rachanie</i>	468/1	151	123
644	<i>obręb: Michałów-Kolonia</i>	97/5	255	193
628	489	97/7	271	132
619	492	98/4	284	120
672	507	97/9	295	306
653	499	93/3	207	396
656	512	85/3	325	237
660	504	98/2	140	288
615	485	97/12	407	430
649	486	86/2	417	181
588	487	438	197	277
661	508	99/1	429	126
669	491	98/1	195	168
572	488	85/4	190	260
622	497	97/11	206	147
631	502	98/3	173	330
594	495	97/8	143	335
650	509	95/3	144	423/1
624	494	84/10	281	426
670	500	467	297	400
647	506	99/2	262	226
600	490	96/2	263	253
651	493	97/6	269	334
584	505	96/3	183	402
626	501	84/11	219	405
633	503	84/6	328	408
595	513		280	218
602		<i>Gmina Tyszowce</i>	201	327
655	<i>Gmina Tyszowce</i>	<i>obręb: Czartowiec-Kolonia</i>	131	249
610	<i>obręb: Czartowiec</i>	243	251	341
608	96/4	199	285	349
596	87/3	196	386/3	240
642	84/5	343	289	387
568	87/2	156	188	252
657	97/10	152	250	246
643	95/2	345	158	161
648	99/3	133	298	346
654	95/1	401	331	301

205	272	212	268	296
299	180	148	222	160
329	170	292	162	421
187	214	198	264	137
163	324	257	208	422
235	403	423/2	174	124
420	342	136	130	339
186	179	404	431	254
286	291	336	398	283
128	393	175	389	217
344	189	399	406	229
211	266	303	337	419
223	202	192	273	154
411	216	177	425	
191	164	388	340	<i>Gmina Tyszowce</i>
159	394	185	248	<i>obręb: Kłatwy</i>
348	209	210	232	282/6
245	332	134	338	286/5
139	409	145	228	335/3
182	282	166	347	236/2
294	287	215	258	514/40
194	153	238	276	401/12
172	279	121	304	358
149	176	242	200	228/2
326	221	413	261	230/1
169	127	305	165	514/38
424	234	427	184	286/61
428	231	69	418	240/1
395	178	247	416	274/1
155	167	203	220	390/61
204	392	171	135	287/7
122	236	224	302	404/1
233	230	300	274	402/7
225	267	239	275	316/6
293	125	157	391	315/6
141	142	150	415	368
259	138	307	414	399/72
278	390	432	290	237/71
270	397	410	213	315/1
129	333	244	265	519/9

238/2	403/2	282/4	425/5	385
356	279/2	231/1	386	303/2
397/71	256/1	331/6	393/2	247/2
282/3	319/2	287/5	248/1	384/3
315/2	283/4	246/72	402/6	394/6
515/8	287/9	275/1	281/10	401/13
249/1	374/2	321/4	451	540
401/10	319/1	515/3	225/1	320/1
255/1	402/5	425/4	514/32	283/2
395/1	249/2	390/71	393/1	315/5
381/2	514/31	399/3	361	315/3
299/1	266/1	287/3	250/2	372
345/5	241/2	334/2	281/11	387/51
405/2	396/1	318/53	310/1	316/8
186/3	400/71	391/2	388	392/71
406/2	280/9	539	298/2	425/6
514/34	286/6	304	401/11	283/52
239/2	297/2	247/1	400/61	399/5
235/51	359	383	389/1	373
320/2	318/71	515/15	312/2	320/3
317/2	335/5	331/4	278	391/1
286/4	392/62	398/1	357	237/72
281/12	296/2	402/8	402/10	224/1
396/2	384/1	305	397/61	387/52
394/3	310/2	283/53	331/3	515/4
398/2	262/1	313/2	397/82	465
390/62	315/4	241/1	382/2	229/1
514/41	319/3	236/1	375	178/9
231/2	286/3	240/2	514/20	515/19
366	300/26	257	316/7	515/16
281/9	178/10	345/2	228/1	314/2
360	294/3	394/5	238/1	515/17
374/1	397/81	229/2	224/2	265/6
280/7	250/1	331/5	322	402/9
283/3	392/61	180/1	280/6	285/2
318/72	254	318/121	405/1	287/10
514/47	397/62	284/1	300/18	514/39
321/5	235/71	403/1	514/33	276/3
514/30	286/63	295/2	265/1	514/35
287/8	397/72	298/1	246/71	381/3

286/72	5002	214/2	364	246/1
261/1	404/2	252/1	233/2	243/4
333/2	514/37	176/2	159	239/3
281/8	287/6	356/51	197/7	240/1
402/4	321/1	486	230/2	365/2
401/14	284/2	241/2	245	135/2
397/92	287/4	101/1	194/1	170/2
281/1	355/2	165/2	196/2	41
280/8	267/1	255	212/1	219/8
229/4	230/2	183	141	39
282/5	395/2	216/4	214/1	156
390/72	313/1	351	195/3	195/4
316/4	354	239/9	166/2	143
433/3	384/2	157	244/4	198/2
297/1	460	378/2	121/2	261/1
401/9	392/72	197/4	164	135/1
367	281/7	215/1	205/2	372/1
248/2	394/4	185/2	232/1	200/3
246/51	295/1	349/1	147	352
275/2	288/2	256/1	334/2	146
399/71	515/18	113	247	103
312/1	402/3	106	472	239/2
299/3	285/1	236/2	230/1	195/6
235/72	399/6	208/2	105	225/2
229/3	400/62	367	358	234
397/91	316/5	237/2	220/2	130
335/4	288/1	129	371	215/2
286/71	311	261/5	206/1	377
225/2	389/2	218/4	244/1	193/3
399/4	355/1	452	150	239/1
294/4	400/72	203/2	101/2	186/8
300/22	314/1	241/1	189/2	97
239/1		352/51	479	217/3
286/62	<i>Gmina Tyszowce</i>	237/1	221/3	243/3
303/52	<i>obwód: Mikulin</i>	366/2	211/2	149
294/2	356	226/1	126	193/4
406/1	207/1	376	137/2	170/1
242	135/3	239/7	250/3	118/1
316/3	231/2	221/7	158/1	136
258	236/3	181	238/10	203/1

174/1	197/8	195/5	186/3	238/11
221/4	261/6	220/3	239/8	256/2
151	208/1	363/5	186/61	237/3
252/2	131/2	349/2	131/1	224/2
162	204/1	202/5	202/4	38/61
217/4	96	119/2	206/2	114
236/1	102/2	148	223/3	191/2
199/2	217/1	216/2	219/7	373
137/1	7/51	353/3	180	165/1
238/12	211/1	227/2	179	353/2
161	207/2	253/2	201/1	241/4
369/1	456	95	158/2	153
121/4	101/3	261/7	122	121/1
238/6	224/1	111	124	107
200/2	118/2	227/1	198/1	222/3
221/8	360/2	354	235/1	112
120	345	209/1	216/3	240/2
186/6	359/2	365/1	188/2	202/6
213/1	216/1	219/5	221/6	258/1
446	166/1	258/3	228/1	238/7
337/63	142	194/2	363/6	357
239/4	346	229/1	204/2	219/9
160	139	104	378/1	152
218/1	144	140	99	121/3
350	226/2	379	108	197/1
217/2	369/2	348	116	253/1
134	221/5	98	488	360/1
202/3	221/1	235/2	370	102/4
109	250/4	117	182	100
372/2	380	378/3	341/3	133
169/1	128/2	202/2	347	219/4
171	228/2	242	200/1	374/2
225/1	219/6	240/3	123	229/2
238/4	115	221/2	223/62	251
366/1	212/2	138	260/4	241/3
238/9	374/1	163	185/1	220/1
125	168	218/2	223/5	216/5
184	239/6	223/4	244/3	231/1
192/2	248	257	359/1	368
260/3	223/61	209/2	363/4	233/1

258/2	155	969	904	912
132	250/1	949/2	938	895/1
102/3	489	19/50	911/1	219
169/2	353/1	49/2	950	925
154	259	40	30/50	917
202/1	375	1/50	970/2	893
239/5	352/52	954	217	962/1
249		894	43	973
165/3	<i>Gmina Ulhówek</i>	32/50	890	960
223/2	<i>obręb: Rokitno</i>	886	907	883
190/2	972	941	889	177/2
119/1	888	953	949/1	179/2
199/1	34	845	937	927/2
221/9	8/50	196/1	887	956
201/2	918	218/2	901	198/2
213/2	203/1	9/50	203/2	177/1
218/3	196/2	900	10/50	17/50
210/1	36	939	50/1	74
262	959	884	922	7/50
243/2	881	970/1	81	181
205/1	179/1	929	905	961
210/2	5/50	898	924	199/1
222/2	942	908	933	968
504	915	951	844	919
128/1	942/1	882	204/1	926
145	914	26/50	928	899
355	12/50	974	200/1	910
238/8	930	897/1	215	940
110	48	909	210	932
232/2	892	943	3/50	178/1
246/2	182	179/3	903	880
127	204/2	965	16/50	137
362	23/50	906	967	195/1
167	180	896	2/50	46
165/4	921	49/3	947	49/1
222/1	944	6/50	50/2	911/2
196/1	176	923	199/2	197/2
361	21/50	189/1	952	44
238/5	948	905/1	913	4/50
359/3	41	218/1	47	916

934/2	42	176/1	180	150/3
964	18/50	205	288/6	15
897/2	198/1	229	178/2	150/5
957	966	241	179/3	3
945	936	252	240/1	31/2
962/2		191/2	183	13
22	<i>Gmina Ulhówek</i>	179/2	181	27
902	<i>obręb: Żerniki</i>	187	207	8
963	239/1	242/1	230	150/7
45	246	227	240/2	10
955	211	177/2	184/2	9
195/2	184/1	203	190	20
891	238	179/1	175	32
971	216	180/1	234	19
20/50	288/1	186	289/2	28
15	232	288/7	191/1	33
37	235	288/2	185	14/1
24/50	210	209	288/9	26
202/3	289/1	288/5	242/2	34/1
946/2	228	237	249/2	16
200/2	230/1	214	250	31/1
885	231	189	248	22
28	247/1	247	288/3	35
214	178/1	176/2	289/4	17
895/2	202	244	280/2	25
958	189/1	226		24
920	213	181/2	<i>Gmina Ulhówek</i>	21
946/1	177/1	245	<i>obręb: Żerniki-Kolonia</i>	30
927/1	204	243	7	2
205	288/4	236	23	150/8
946	288/8	215	34/2	150/2
11/50	181/1	201	4	29
934/1	212	188	12	5
935	251	208	6	150/1
178/2	182	233	14/2	150/6
216	182/1	249/1	1	11
931	239	289/3	150/4	18

Załącznik nr 7 do zarządzenia
Regionalnego Dyrektora Ochrony Środowiska
w Lublinie z dnia 24 listopada 2014 r.

Wskazania do zmian w istniejących miejscowych planach zagospodarowania przestrzennego dotyczące eliminacji lub ograniczenia zagrożeń zewnętrznych, niezbędne dla utrzymania właściwego stanu ochrony siedlisk przyrodniczych, dla których ochrony wyznaczono obszar Natura 2000

Lp.	Nazwa dokumentu	Wskazanie do zmiany
2	Uchwała nr IX/54/03 Rady Gminy Łaszców z dnia 25 sierpnia 2003 r. w sprawie uchwalenia miejscowego planu zagospodarowania przestrzennego gminy Łaszców	Wskazana jest zmiana planu w zakresie przeznaczeniu gruntów do zalesień, polegająca na zaniechaniu planowanych zalesień w dolinie Huczwy i Kmiczynki. Brak przeciwwskazań do innych obszarów planowanych do zalesienia.