



**Rzecznawca
Techniki
Motoryzacyjnej**
Dawid Lisik

Wycena Nr: 25/2667/2023

z dnia: 2023/03/06

Rzecznawca: DAWID LISIK SRTMiRD PLMOT RL0000274

Zleceniodawca: Agencja Restrukturyzacji i Modernizacji Rolnictwa Świętokrzyski Oddział Regionalny

Adres: ul. Warszawska 430, 25-414 Kielce

DANE IDENTYFIKACYJNE POJAZDU

Dane: [T] III-2023

Marka: SUZUKI Model pojazdu: Jimny 1.3 MR`13
Wersja: Club Nr rejestracyjny: WI6210S Rok prod.: 2012
Rodzaj pojazdu: Samochód terenowy VIN: JSAFJB43V00529605

Nr INFO-EKSPERT 036-00637
Data pierwszej rejestracji 2012/06/28
Wskazanie drogomierza 191451 km
Okres eksploatacji pojazdu (2012/06/28-2023/03/06) 128 mies.
Dop. masa całkow. 1420 kg
Rodzaj nadwozia kombi (uniwersalne) 3 drzwiowe 4 osobowe
Konstrukcja R
Jednostka napędowa z zapłonem iskrowym (wtrysk)
Pojemność / Moc silnika 1328 ccm / 63 kW (86 KM)
Liczba cylindrów / Układ cylindrów / Liczba zaworów 4 / rzędowy / 16
Rodzaj skrzyni biegów manualna

WYPOSAŻENIE STANDARDOWE (2012.11 - 2016.12)

L.p.	Nazwa elementu wyposażenia	L.p.	Nazwa elementu wyposażenia
1	ABS + EBD - system dystrybucji siły hamowania	12	Sygnalizacja niezapiętego pasa bezpieczeństwa kierowcy
2	Głośniki 2 szt.	13	Sygnalizacja otwartych drzwi
3	Immobilizer	14	Sygnalizacja pozostawienia kluczyków w stacyjce
4	Klimatyzacja	15	Sygnalizacja pozostawienia włączonych świateł
5	Napęd przedniego mostu dołączany	16	System wspomagania nagłego hamowania
6	Napinacze przednich pasów bezpieczeństwa z kontrolą naciągu	17	Szyba przednia z filtrem UV
7	Obrotomierz	18	Szyba tylna ogrzewana
8	Oparcie siedzeń tylnych dzielone	19	Światło dodatkowe STOP
9	Pasy bezpieczeństwa przednie z regulacją wysokości mocowania	20	Tapicerka tekstylna
10	Poduszka powietrzna kierowcy	21	Wspomaganie układu kierowniczego
11	Poduszka powietrzna pasażera	22	Zamek centralny
L.p.	Nazwa pakietu / elementu pakietu wyposażenia standardowego		
1	ABS + EBD - system dystrybucji siły hamowania ABS - system zapobiegający blokowaniu kół System dystrybucji siły hamowania elektroniczny EBD		

WYPOSAŻENIE DODATKOWE

L.p.	Nazwa elementu wyposażenia	Wartość [PLN]
1	+ Autoalarm	449

L.p.	Nazwa elementu wyposażenia	Wartość [PLN]
2	Lakier metalizowany	882

OPIS ZAMONTOWANEGO W POJEŹDZIE OGUMIENIA

Koło	Marka, typ	Bieżnik [mm]	Zużycie [%]
Przednie lewe:	BARUM 205/70 R15 96T POLARIS 3 TL	6.2	44
Przednie prawe:	BARUM 205/70 R15 96T POLARIS 3 TL	5.7	50
Tylne lewe:	BARUM 205/70 R15 96T POLARIS 3 TL	6.2	44
Tylne prawe:	BARUM 205/70 R15 96T POLARIS 3 TL	6.2	44

STAN TECHNICZNY POJAZDU

Usterki:

1. Korozja płyty podłogowej.
2. Korozje nadwozia.
3. Zniszczony, porysowany i poobijany lakier.
4. Porwana tapicerka.
5. Rozładowany akumulator.

KOREKTY

WARTOŚĆ BAZOWA BRUTTO (130 mies.)	39 900 PLN
KOREKTA ZA WYPOSAŻENIE DODATKOWE	1 331 PLN
KOREKTA ZA PIERWSZĄ REJESTRACJĘ	131 PLN
KOREKTA ZA PRZEBIEG	- 4 828 PLN
KOREKTA ZA OGUMIENIE	63 PLN
KOREKTY RÓŻNE	- 7 305 PLN

W tym:	[%]	Wartość [PLN]
Stan utrzymania i dbałość o pojazd	-5.0	-1 826
Szczególny charakter eksploatacji	-10.0	-3 653
Regionalna sytuacja rynkowa	-5.0	-1 826

Wartość rynkowa brutto wyżej zidentyfikowanego pojazdu, określona na dzień wykonania opinii wynosi:

29300 PLN

(słownie: dwadzieścia dziewięć tysięcy trzysta złotych)

w tym VAT (23.0%) 5478.86 PLN

Wartość określono na podstawie:

- notowań wartości rynkowych z bazy pojazdów 'Komputerowego Systemu INFO-EKSPERT' na III-2023 zaakceptowanych przez wykonawcę opinii,
- korekt mających wpływ na wartość pojazdu

Wycenę sporządził:

.....

pieczęć

.....

 Rzecznik
 Techniki Motoryzacyjnej
 RL0000274
 Dawid Lisik

Dnia 06/03/2023 r.

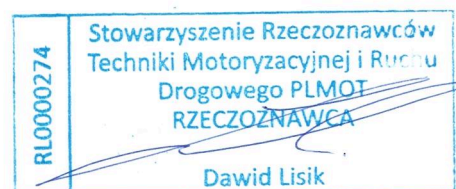

ARKUSZ USTALENIA WARTOŚCI POJAZDU

do wyceny nr: 25/2667/2023

z dnia: 2023/03/06

Rzeczoznawca: DAWID LISIK SRTMiRD PLMOT RL0000274

Zleceniodawca: Agencja Restrukturyzacji i Modernizacji Rolnictwa Świętokrzyski Oddział Regionalny

Adres: ul. Warszawska 430, 25-414 Kielce

DANE IDENTYFIKACYJNE POJAZDU

Dane: [T] III-2023

Marka: SUZUKI Model pojazdu: Jimny 1.3 MR`13
Wersja: Club Nr rejestracyjny: W16210S Rok prod.: 2012
Rodzaj pojazdu: Samochód terenowy VIN: JSAFJB43V00529605

USTALENIE WARTOŚCI POJAZDU**KATALOG WARTOŚCI BAZOWYCH (BRUTTO)**

rok	mies.	wart. z katal. [PLN]	wart. zadana [PLN]
2016	05	49000	49000
2015	05	46500	46500
2014	05	44200	44200
2013	05	42000	42000
2012	05	39900	39900

WARTOŚĆ BAZOWA BRUTTO (130 mies.) 39 900 PLN

Normatywny okres eksploatacji **130 mies.**
DATA PIERWSZEJ REJESTRACJI (rok/mies/dn) **2012/06/28**
Rzeczywisty okres eksploatacji **128 mies.**
KOREKTA ZA PIERWSZĄ REJESTRACJĘ **131 PLN** po korekcie: **40 031 PLN**

LISTA WYPOSAŻENIA:

Lista wyposażenia na podstawie informacji z bazy danych na okres: 2012.11 - 2016.12

WYPOSAŻENIE DODATKOWE

L.p.	Nazwa elementu wyposażenia	wta	data zam.	wpa	[%]	wsp.	Wartość [PLN]
1	Autoalarm	0.75			2.29	0.49	449
2	Lakier metalizowany	0.50			3.34	0.66	882

KOREKTA ZA WYPOSAŻENIE DODATKOWE 1 331 PLN
KOREKTA ZA WYPOSAŻENIE 1 331 PLN po korekcie: **41 362 PLN**

Przebieg normatywny **138 400 km**
Przebieg rzeczywisty odczytany **191 451 km**
KOREKTA ZA PRZEBIEG **- 4 828 PLN** po korekcie: **36 534 PLN**

ZASTOSOWANE KOREKTY RÓŻNE:

Opis korekty:	[%]	Wartość [PLN]
Stan utrzymania i dbałość o pojazd	-5.0	-1 826
Szczególny charakter eksploatacji	-10.0	-3 653
Regionalna sytuacja rynkowa	-5.0	-1 826

KOREKTY RÓŻNE - 7 305 PLN po korekcie: **29 229 PLN**

STAN OGUMIENIA:

Oś	Koło	Cena [PLN]	Zuż. [%]	Bieżn. [mm]	Koło	Cena [PLN]	Zuż. [%]	Bieżn. [mm]	Koło	Cena [PLN]	Zuż. [%]	Bieżn. [mm]
Przednia	Lewe	352	44	6.2	Prawe	352	50	5.7				
	Tylna	Lewe	352	44		6.2	Prawe	352	44	6.2		

KOREKTA ZA OGUMIENIE 63 PLN po korekcie: **29 292 PLN**

ARKUSZ USTALENIA WARTOŚCI POJAZDU

do wyceny nr: 25/2667/2023

z dnia: 2023/03/06

WARTOŚĆ RYNKOWA BRUTTO PO ZAOKRĄGLENIU

29 300 PLN

Wycenę sporządził:

.....

pieczęć

.....

Rzecznik
Techniki Motoryzacyjnej
RL0000274
Dawid Lisik

Dnia 06/03/2023 r.



ARKUSZ BADANIA POWŁOKI LAKIEROWEJ

do wyceny nr: 25/2667/2023

z dnia: 2023/03/06

Rzeczoznawca: DAWID LISIK SRTMiRD PLMOT RL0000274

Zleceniodawca: Agencja Restrukturyzacji i Modernizacji Rolnictwa Świętokrzyski Oddział Regionalny

Adres: ul. Warszawska 430, 25-414 Kielce

DANE IDENTYFIKACYJNE POJAZDU

Dane: [T] III-2023

Marka: SUZUKI

Model pojazdu: Jimny 1.3 MR`13

Wersja: Club

Nr rejestracyjny: W16210S

Rok prod.: 2012

Rodzaj pojazdu: Samochód terenowy

VIN: JSAFJB43V00529605

OPIS POWŁOKI LAKIEROWEJ

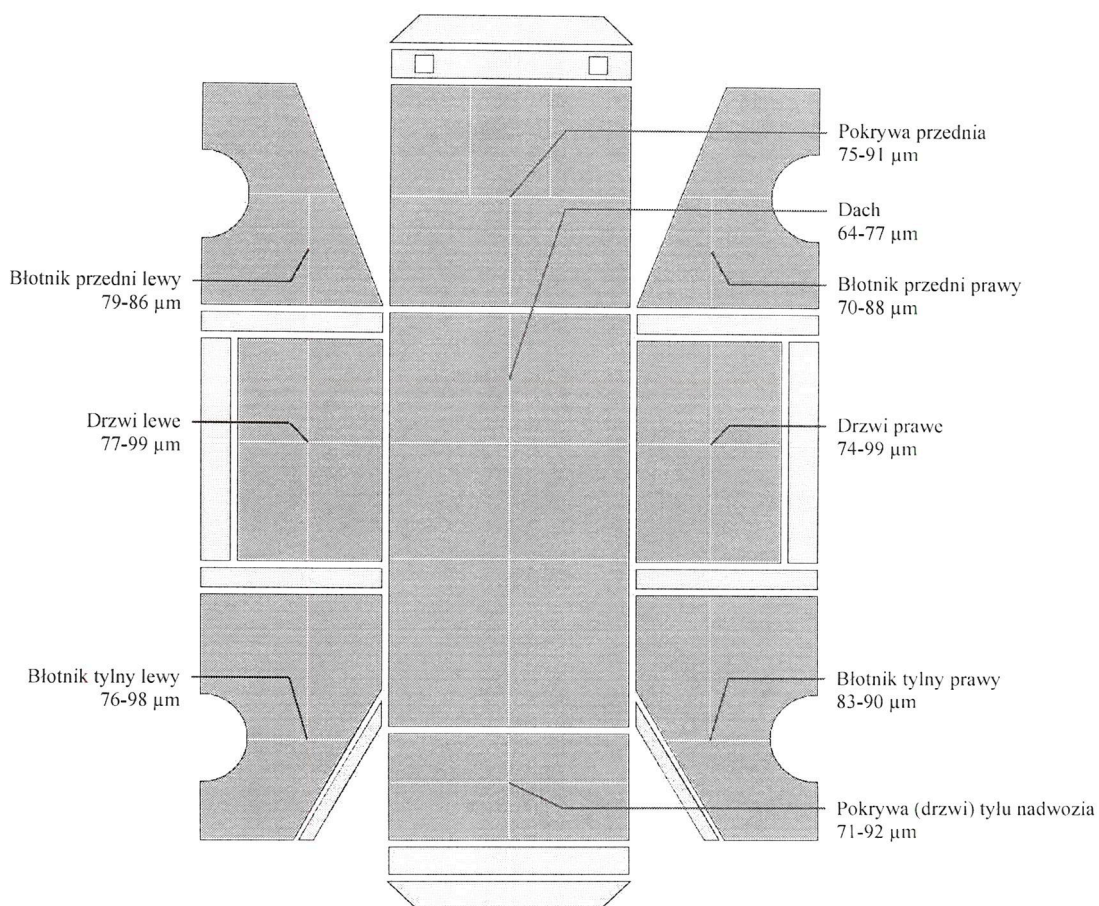

DOKUMENTACJA FOTOGRAFICZNA

do wyceny nr:25/2667/2023

z dnia:2023/03/06

DANE IDENTYFIKACYJNE POJAZDU

[T]III-2023

Marka: SUZUKI

Model pojazdu: Jimny 1.3

MR`13

Wersja: Club

Nr rejestracyjny: WI6210S

Rok prod.:2012

Rodzaj pojazdu: Samochód terenowy

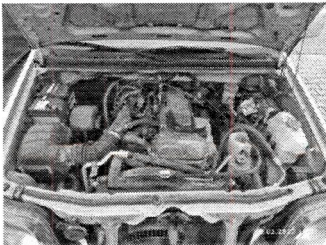

IMG_20230302_105135

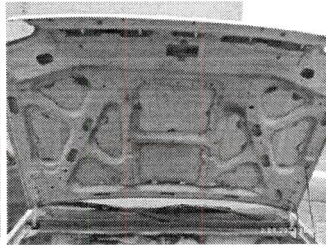

IMG_20230302_105136

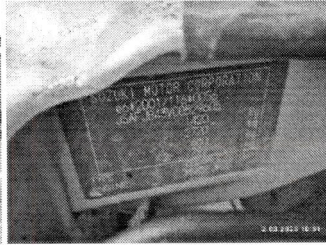

IMG_20230302_105139

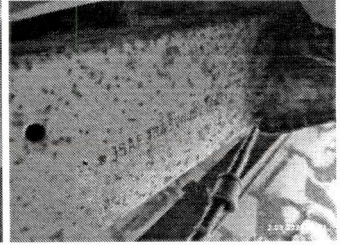

IMG_20230302_105157



IMG_20230302_105236



IMG_20230302_105239



IMG_20230302_105245



IMG_20230302_105250



IMG_20230302_105253



IMG_20230302_105301

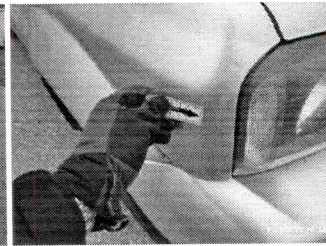

IMG_20230302_105313

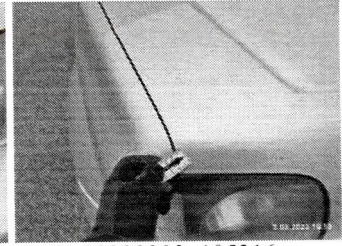

IMG_20230302_105316

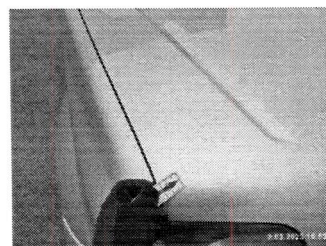

IMG_20230302_105317



IMG_20230302_105321



IMG_20230302_105323



IMG_20230302_105329

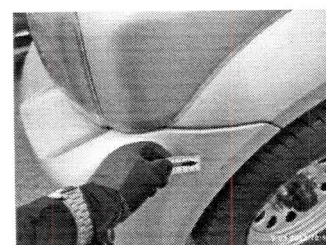

IMG_20230302_105330

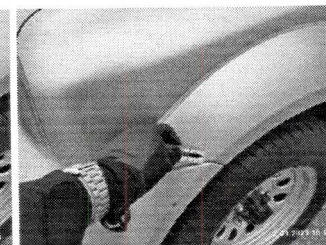

IMG_20230302_105332

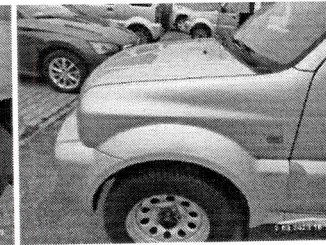

IMG_20230302_105334



IMG_20230302_105335

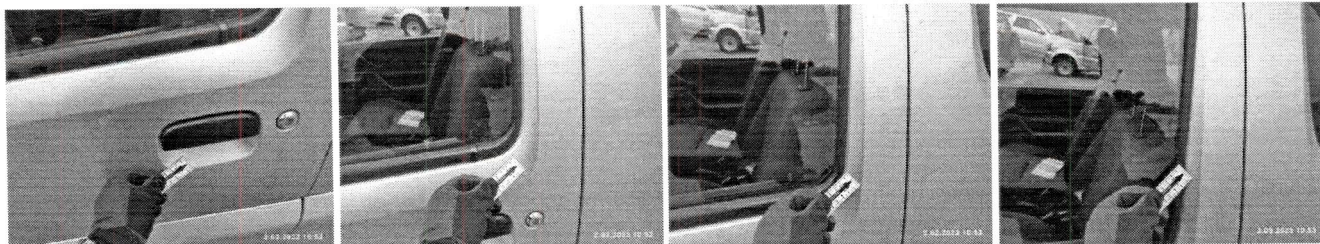

IMG_20230302_105338

IMG_20230302_105339

IMG_20230302_105340

IMG_20230302_105341

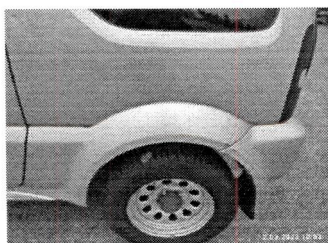

IMG_20230302_105343

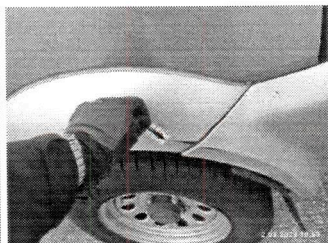

IMG_20230302_105345



IMG_20230302_105346

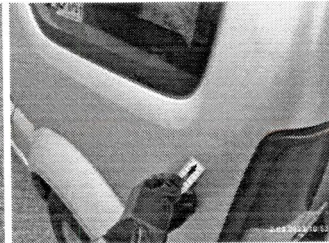

IMG_20230302_105348

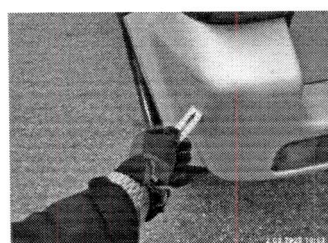

IMG_20230302_105351



IMG_20230302_105352

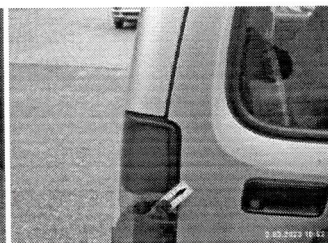

IMG_20230302_105354



IMG_20230302_105355



IMG_20230302_105356

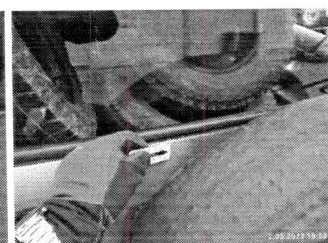

IMG_20230302_105357



IMG_20230302_105400

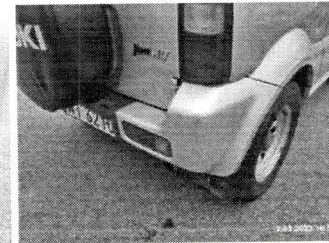

IMG_20230302_105402



IMG_20230302_105403



IMG_20230302_105404

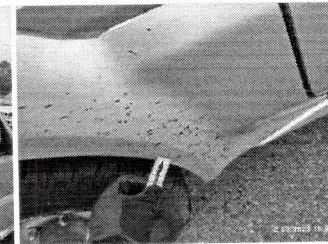

IMG_20230302_105406

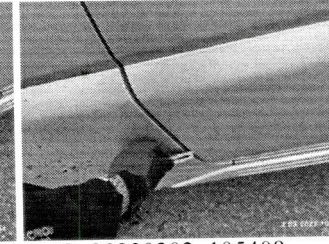

IMG_20230302_105408

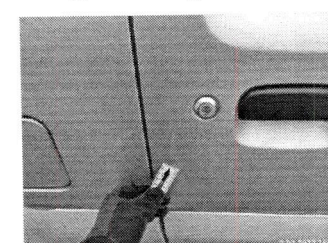

IMG_20230302_105409

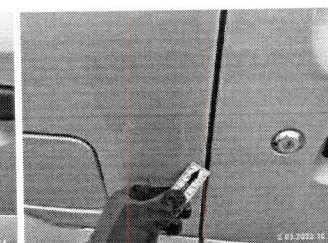

IMG_20230302_105411



IMG_20230302_105412



IMG_20230302_105414



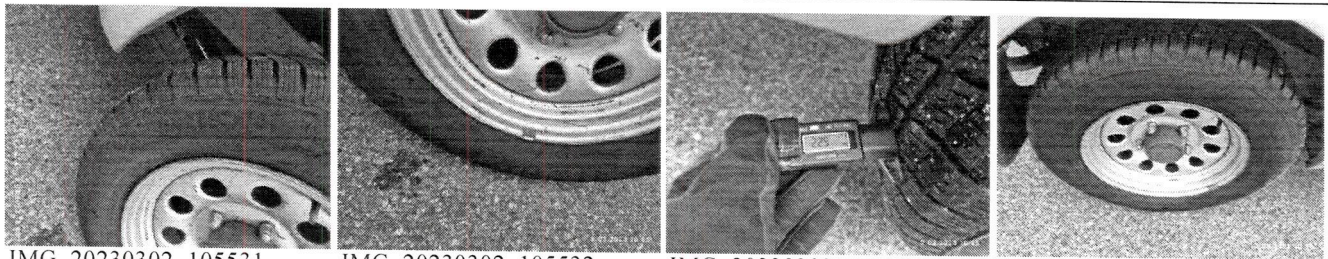

IMG_20230302_105531

IMG_20230302_105532

IMG_20230302_105540

IMG_20230302_105546

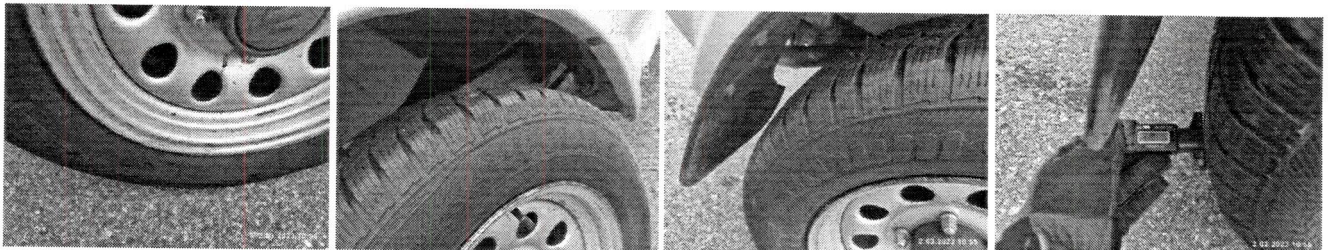

IMG_20230302_105548

IMG_20230302_105549

IMG_20230302_105550

IMG_20230302_105552

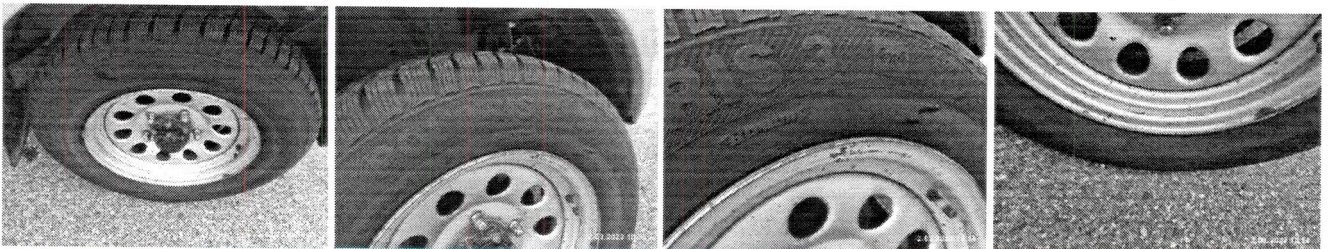

IMG_20230302_105557

IMG_20230302_105559

IMG_20230302_105601

IMG_20230302_105602

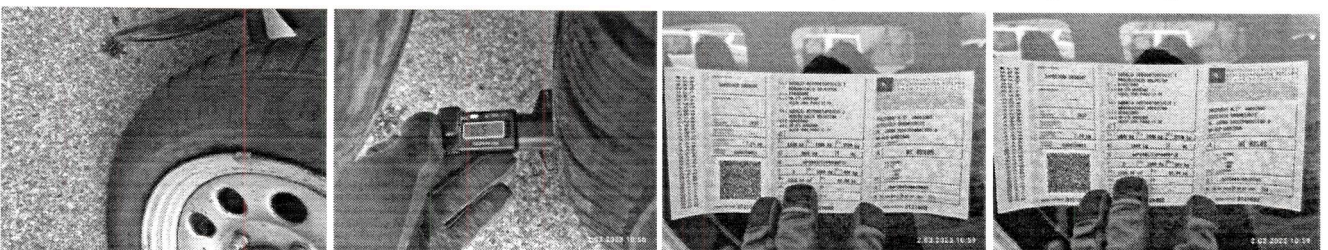

IMG_20230302_105603

IMG_20230302_105608

IMG_20230302_105920

IMG_20230302_105922



IMG_20230302_105926