

ORYGINAŁ



**POLSKI ZWIĄZEK MOTOROWY**  
 Członek Międzynarodowych Federacji FIA, FIM, AIT, FICC, UEM  
**PZM OZDG Sp. z o.o.**  
**BIURO CERTYFIKOWANYCH RZECZOZNAWCÓW**  
**TECHNIKI SAMOCHODOWEJ, RUCHU DROGOWEGO, MASZYN I URZĄDZEŃ**  
**20-064 Lublin, ul B.Prusa 8**  
 tel. 81 53-34-201, 81 53-34-207, fax 81 53-34-201  
 Sąd Rejonowy XI Wydział Gospodarczy KRS w Lublinie Nr 0000062614  
 NIP 712-015-73-34 Kapitał zakładowy 514 103,07zł.

**OPINIA Nr: L-0382/22**

z dnia: 2022/03/16

Wykonawca opinii : mgr inż. Robert STAŃCZYK  
 Zleceniodawca: Prokuratura Okręgowa w Lublinie  
 Adres: Okopowa 2a, 20-950 Lublin  
 Zadanie: Określenie wartości rynkowej pojazdu

**PODSTAWA OPINII**

W dniu 16 marca 2022 roku wykonano oględziny przedmiotowego pojazdu - Lubartów ul. Aleje Tysiąclecia 4.  
 Przedstawiono dowód rejestracyjny: SERIA DR/BAM 0647619.

**DANE IDENTYFIKACYJNE POJAZDU (\*)**

Dane: [O] III-2022

Marka: RENAULT Rok produkcji: 2008  
 Model: Laguna III 2.0 dCi MR`07  
 Wersja: Expression 150 Nr rejestracyjny: LU815EC  
 Rodzaj pojazdu: Samochód osobowy VIN: VF1BT0K0640464757

Data pierwszej rejestracji	2009/01/06
Data ważności badania technicznego	2023/01/31
Wskazanie drogomierza	353834 km
Okres eksploatacji pojazdu (09/01/06-22/03/16)	158 mies.
Kolor powłoki lakierowej, (rodzaj lakieru)	czarny
Oznaczenie typu	BT/KT
Dop. masa całkowita	1900 kg
Rodzaj nadwozia	hatchback 5 drzwiowy
Oznaczenie silnika	M9R742
Jednostka napędowa	z zapłonem samoczynnym
Pojemność / Moc silnika	1995 ccm / 110kW (150KM)
Liczba cylindrów / Układ cylindrów / Liczba zaworów	4 / rzędowy / 16
Rodzaj skrzyni biegów	manualna
Rodzaj napędu	przedni (4x2)

**WYPOSAŻENIE STANDARDOWE**

L.p.	Nazwa elementu wyposażenia	L.p.	Nazwa elementu wyposażenia
1	Dźwignia zmiany biegów pokryta skórą	18	Podłokietnik siedzeń tylnych
2	Fotel kierowcy z regulacją odcinka lędźwiowego	19	Poduszki powietrzne boczne przednie
3	Fotel kierowcy z regulacją wysokości	20	Radioodtwarzacz CD
4	Fotel pasażera z regulacją wysokości	21	Schówek chłodzony
5	Głośniki 8 szt.	22	Sterowanie radiem w kierownicy
6	Gniazda 12V -3 szt.	23	Sygnalizacja niezapiętych pasów przednich i tylnych
7	Immobilizer	24	System elektronicznej kontroli toru jazdy ESP
8	Karta kodowa Renault	25	System p/poślizgowy przy przyspieszaniu ASR
9	Kierownica pokryta skórą i aluminium	26	Szyby przy ciemniane
10	Klimatyzacja półautomatyczna	27	Światła p/mgielne przednie
11	Kolumna kierownicy z regulacją wysokości i głębokości	28	Światła z regulacją kąta pochylecia elektryczną
12	Kurtyny powietrzne boczne	29	Tapicerka tekstylna
13	Listwy boczne w kolorze nadwozia	30	Tarcze kół stalowe 16"

14	Lusterka zewnętrzne w kolorze nadwozia	31	Uchwyty do mocowania ładunków 4 szt.
15	Napinacze pasów bezpieczeństwa tylnych skrajnych siedzeń	32	Wspomaganie układu kierowniczego
16	Napinacze przednich pasów bezpieczeństwa	33	Zaglówki foteli przednich aktywne
17	Podłokietnik centralny przedni	34	Zestaw naprawczy opon

**L.p. Nazwa pakietu / elementu pakietu wyposażenia standardowego**

- 1 ABS + system wspomagania nagłego hamowania  
ABS - system zapobiegający blokowaniu kół  
System wspomagania nagłego hamowania
- 2 Lusterka zewnętrzne podgrzewane i regulowane elektrycznie  
Lusterka zewnętrzne regulowane elektrycznie  
Lusterka zewnętrzne podgrzewane elektrycznie
- 3 Poduszki powietrzne kierowcy i pasażera  
Poduszka powietrzna kierowcy  
Poduszka powietrzna pasażera
- 4 Szyby przednie i tylne regulowane elektrycznie  
Szyby przednie regulowane elektrycznie  
Szyby tylne regulowane elektrycznie

**WYPOSAŻENIE DODATKOWE**

L.p.	Nazwa elementu wyposażenia	Wartość [PLN]
1	Czujniki parkowania - tył	94
2	Hamulec postojowy automatyczny	50
3	+Klimatyzacja automatyczna (dopłata)	262
4	Lakier metalizowany	223
5	Lusterka zewnętrzne składane elektrycznie	15
6	+Reflektory ksenonowe	405
7	+Spryskiwacze reflektorów	61
8	+Wycieraczki z czujnikiem deszczu	54
9	Żaluzje p/słoneczne szyb tylnych bocznych	25

**OPIS ZAMONTOWANEGO W POJEŹDZIE OGUMIENIA**

Koło	Marka, typ	Bieżnik [mm]	Zużycie [%]
Przednie lewe:	DĘBICA 205/60 R16 96H XL FRIGO HP2 TL	6,1	37
Przednie prawe:	DĘBICA 205/60 R16 96H XL FRIGO HP2 TL	6,8	27
Tylne lewe:	DĘBICA 205/60 R16 96H XL FRIGO HP2 TL	6,0	38
Tylne prawe:	DĘBICA 205/60 R16 96H XL FRIGO HP2 TL	5,3	47

**STAN TECHNICZNY POJAZDU****SILNIK, SKRZYŃNIA BIEGÓW I UKŁAD NAPĘDOWY:**

brak pokrywy zamakającej zbiornik płynu do spryskiwacza, silnik uruchomiono - sprawdzono podstawowe parametry pracy - bez uwag.

**PODWOZIE:**

bez uwag.

**NADWOZIE I WYPOSAŻENIE:**

tapicerka fotela kierowcy - poprzecierana z ubytkami materiału, słupki lewy "B" - miejscowe ubytki powłoki lakierowej w części środkowej, pokrywa bagażnika - miejscowe wgniecenia na całej szerokości wzdłuż przetłoczenia, uchwyt dźwignia zmiany biegów - miejscowe ubytki materiału na dźwigni, szyba czołowa - punktowe odpryski od strony zewnętrznej, pokrywa komory silnika - punktowe odpryski powłoki lakierowej w przedniej części, poszycia błotników przednich - skorodowane w dolnych częściach, poszycie drzwi tylnych lewych - punktowe wgniecenia w górnej części opadowej, poszycie błotnika tylnego - punktowe wgniecenia w części środkowej, okładzina zderzaka tylnego - zdeformowana z przerysowaniem powłoki lakierowej z prawej strony, poszycie błotnika tylnego prawego - uszkodzona powłoka lakierowa przy rancie nadkola - otarcie, poszycie drzwi tylnych prawych - uszkodzona powłoka lakierowa - zarysowania, poszycie progu prawego - uszkodzona powłoka lakierowa - zarysowanie w tylnej części, nadkole przednie prawe - popękane z ubytkiem

materiału w przedniej części, okładzina zderzaka przedniego - pęknięta z prawej strony w dolnej części.

### KOREKTY

WARTOŚĆ BAZOWA BRUTTO (166 mies.)	15 000 PLN
KOREKTA ZA WYPOSAŻENIE DODATKOWE	1 189 PLN

*Wyposażenie pojazdu powoduje powiększenie wartości pojazdu, gdy jest wyposażeniem ponadstandardowym oraz jest sprawne, czyli zdolne do spełnienia swojej funkcji. Wielkość korekty wartości bazowej, związanej z wyposażeniem dodatkowym pojazdu została określona na podstawie udziału tego wyposażenia w wartości standardowo wyposażonego nowego pojazdu z uwzględnieniem amortyzacji pojazdu i zwiększonej amortyzacji jego wyposażenia.*

KOREKTA ZA PIERWSZĄ REJESTRACJĘ	575 PLN
---------------------------------	---------

*Korekta uwzględnia wpływ daty pierwszej rejestracji pojazdu (pierwszego dopuszczenia do ruchu po zakupieniu pojazdu nowego) na jego wartość. Przyjmuje się, że pojazd bazowy został zarejestrowany po raz pierwszy 2008/05/15. Pojazd wyceniany został zarejestrowany 8 miesięcy później, zatem jego okres eksploatacji jest krótszy od okresu eksploatacji pojazdu bazowego i stąd wynika dodatnia korekta wartości.*

KOREKTA ZA PRZEBIEG	- 2 717 PLN
---------------------	-------------

*Korekta uwzględnia wpływ przebiegu pojazdu na jego wartość. Wartość bazowa (skorygowana o wpływ pierwszej rejestracji) została określona dla przebiegu normatywnego 263 800 km. Zweryfikowany przebieg wycenianego pojazdu jest większy od normatywnego o 90 034 km. Powoduje to zastosowanie korekty wartości w wysokości -16,21%.*

KOREKTA ZA OGUMIENIE	218 PLN
----------------------	---------

*Korekta uwzględnia wpływ stanu ogumienia na wartość pojazdu. Zużycie poszczególnych opon zostało określone z uwzględnieniem zmierzonej wysokości ich bieżnika. Punktem odniesienia jest ogumienie o zużyciu 50%.*

KOREKTY RÓŻNE	- 6 428 PLN
---------------	-------------

W tym:	[%]	Wart. [PLN]
Stan utrzymania i dbałość o pojazd	-4,0	- 561

*Stan utrzymania i dbałość o pojazd mogą mieć wpływ na wartość rynkową pojazdu w przypadku, gdy stan wycenianego pojazdu istotnie odbiega od dobrego, odpowiedniego dla danego okresu eksploatacji i przebiegu. Stwierdzony ponadprzeciętnie dobry stan świadczący o wyjątkowej dbałości o pojazd może stanowić podstawę korekty dodatniej wartości, stan gorszy od typowego dobrego - podstawę do korekty ujemnej. W pojeździe stwierdzono: liczne zarysowania powłoki lakierowej nadwozia, liczne wgniecenia poszycia lakierowanego nadwozia, liczne odpryski powłoki lakierowej poszycia nadwozia, ślady korozji na elementach poszycia nadwozia.*

Konieczne naprawy pojazdu	-41,8	-5 867
---------------------------	-------	--------

*Konieczność wykonania naprawy wycenianego pojazdu jest podstawą do obniżenia jego wartości w stosunku do wartości pojazdu sprawnego. O wielkości korekty decyduje koszt naprawy przywracającej pojazd do stanu technicznego odpowiedniego do okresu użytkowania pojazdu, jego przebiegu i ogólnego stanu technicznego.*

Wartość rynkowa brutto wyżej zidentyfikowanego pojazdu, określona na dzień wykonania opinii wynosi:

**7800 PLN**

(słownie: siedem tysięcy osiemset złotych)

w tym VAT (23,0%) 1458,54 PLN

Wartość określono na podstawie:

- notowań wartości rynkowych ustalonych przez wykonawcę opinii,
- korekt mających wpływ na wartość pojazdu.

- Nie badano tytułu użytkowania ani tytułu własności przedmiotu wyceny. Nie weryfikowano także ewentualnego istnienia ograniczeń praw rzeczowych.
- Rzeczoznawca nie bierze odpowiedzialności za wady ukryte / prawne i fizyczne / oraz ewentualne skutki wynikające z dalszego użytkowania przedmiotu oceny po oględzinach/.
- Nie badano poprawności ani naniesień numerów identyfikacyjnych pojazdu / nr VIN, tabliczek znamionowych/.
- Nie weryfikowano prawdziwości pozostałych danych pojazdu, w tym roku produkcji, przebiegu i innych, które przyjęto wg okazanych dokumentów i odczytów wskaźników - ocena nie może być wykorzystana w celu potwierdzenia oryginalności przedmiotu wyceny, opinie takie są wykonywane wg oddzielnych specjalnych procedur i standardów.
- Rzeczoznawca nie bierze odpowiedzialności za prawdziwość przedłożonych do wyceny dokumentów oraz złożonych oświadczeń zleceniodawcy.
- Ocenę wykonano w oparciu o dostarczoną dokumentację oraz badanie organoleptyczne.
- Pojazdu nie sprawdzono w warunkach warsztatowych na urządzeniach diagnostycznych.

**POLSKI ZWIĄZEK MOTOROWY**  
OKRĘGOWY ZESPÓŁ DZIAŁALNOŚCI GOSPODARCZEJ  
Sp. z o.o.  
**BIURO CERTYFIKOWANYCH**  
**RZECZOZNAWCÓW**  
tel. (81) 5334201, 5334207, fax 81 5334300  
20-064 Lublin, ul. Prusa 8



**DOKUMENTACJA FOTOGRAFICZNA**

do opinii nr: L-0382/22

z dnia: 2022/03/16

**DANE IDENTYFIKACYJNE POJAZDU (\*)**

Dane: [O] III-2022

Marka: RENAULT

Rok produkcji: 2008

Model: Laguna III 2.0 dCi MR'07

Wersja: Expression 150

Nr rejestracyjny: LU815EC

Rodzaj pojazdu: Samochód osobowy



Fot. 1



Fot. 2



Fot. 3



Fot. 4



Fot. 5

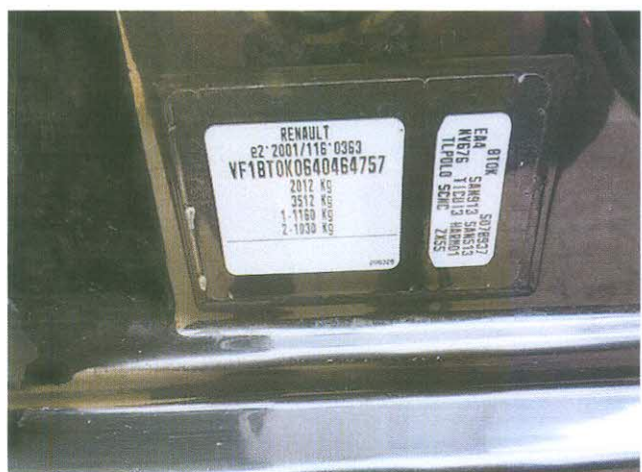

Fot. 6



Fot. 7



Fot. 8



Fot. 9



Fot. 10



Fot. 11



Fot. 12



Fot. 13



Fot. 14



Fot. 15

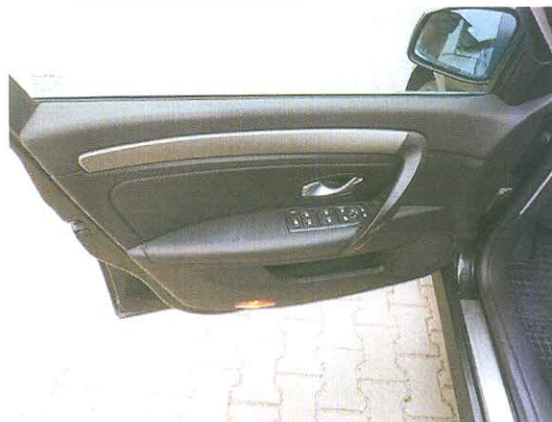

Fot. 16



Fot. 17



Fot. 18



Fot. 19



Fot. 20

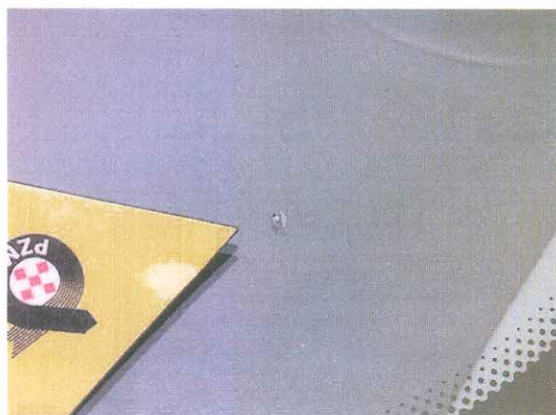

Fot. 21



Fot. 22

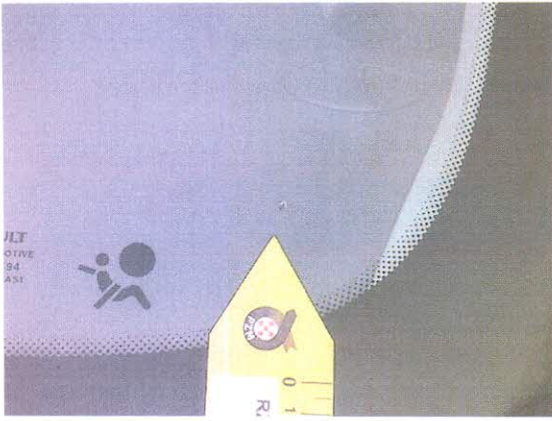

Fot. 23



Fot. 24



Fot. 25



Fot. 26



Fot. 27



Fot. 28



Fot. 29



Fot. 30





Fot. 31



Fot. 32



Fot. 33



Fot. 34



Fot. 35



Fot. 36



Fot. 37



Fot. 38



Fot. 39



Fot. 40



Fot. 41



Fot. 42



Fot. 43



Fot. 44



Fot. 45



Fot. 46

Wykonawca opinii : mgr inż. Robert STAŃCZYK

Zleceniodawca: Prokuratura Okręgowa w Lublinie

Adres: Okopowa 2a, 20-950 Lublin

Zadanie: Określenie wartości rynkowej pojazdu

**DANE IDENTYFIKACYJNE POJAZDU (\*)**

Dane: [O] III-2022

Marka: RENAULT

Rok produkcji: 2008

Model: Laguna III 2.0 dCi MR`07

Wersja: Expression 150

Nr rejestracyjny: LU815EC

Rodzaj pojazdu: Samochód osobowy

**OPIS POWŁOKI LAKIEROWEJ**

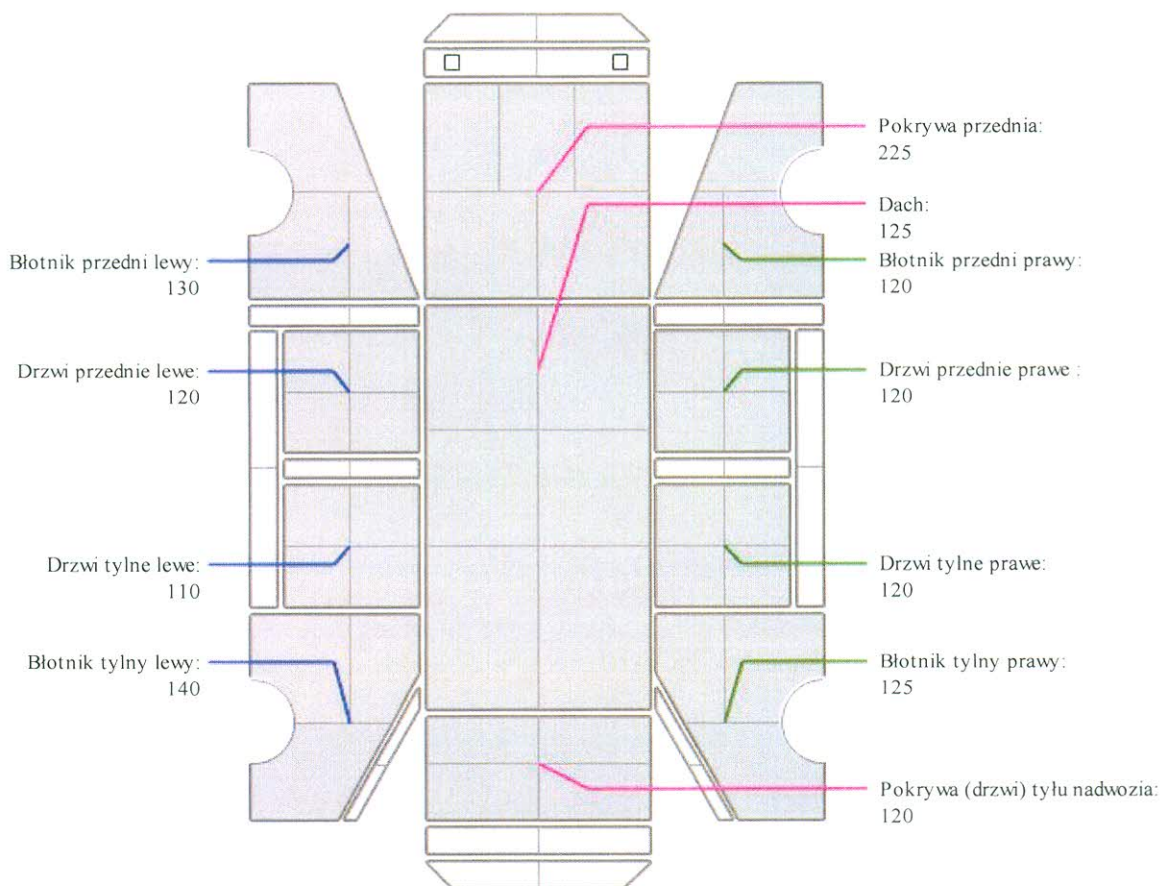

**ARKUSZ USTALENIA WARTOŚCI POJAZDU**

do opinii nr: L-0382/22

z dnia: 2022/03/16

Wykonawca opinii : mgr inż. Robert STAŃCZYK

Zleceniodawca: Prokuratura Okręgowa w Lublinie

Adres: Okopowa 2a, 20-950 Lublin

Zadanie: Określenie wartości rynkowej pojazdu

**DANE IDENTYFIKACYJNE POJAZDU (\*)**

Dane: [O] III-2022

Marka: RENAULT

Rok produkcji: 2008

Model: Laguna III 2.0 dCi MR'07

Wersja: Expression 150

Nr rejestracyjny: LU815EC

Rodzaj pojazdu: Samochód osobowy

Wycena na podstawie pojazdu: RENAULT Laguna III 2.0 dCi MR'07 Expression 150 hb5 1995 ccm

**USTALENIE WARTOŚCI POJAZDU****KATALOG WARTOŚCI BAZOWYCH (BRUTTO):**

rok	mies.	wart. z katal. [PLN]	wart. zadana [PLN]
2009	05	16150	16150
2008	05	15000	15000
2007	05	13950	13950
WARTOŚĆ BAZOWA BRUTTO (166 mies.)			<b>15 000 PLN</b>
Normatywny okres eksploatacji			<b>166 mies.</b>
DATA PIERWSZEJ REJESTRACJI (rok/mies/dn)			<b>2009/01/06</b>
Rzeczywisty okres eksploatacji			<b>158 mies.</b>
KOREKTA ZA PIERWSZĄ REJESTRACJĘ			<b>575 PLN po korekcie: 15 575 PLN</b>

**LISTA WYPOSAŻENIA:**

Lista wyposażenia na podstawie informacji z bazy danych na okres: 2007.11-2008.01

**WYPOSAŻENIE DODATKOWE:**

Lp.	Nazwa elementu wyposażenia	wta	data zam.	wpa	[%]	Wsp.	Wart. [PLN]
1	Czujniki parkowania - tył	0,75			1,25	0,48	94
2	Hamulec postojowy automatyczny	1,00			1,04	0,31	50
3	Klimatyzacja automatyczna (dopłata)	0,25			2,04*	0,83	262
4	Lakier metalizowany	0,50			2,19	0,66	223
5	Lusterka zewnętrzne składane elektrycznie	1,00			0,31	0,31	15
6	Reflektory ksenonowe	0,50			3,97	0,66	405
7	Spryskiwacze reflektorów	1,00			1,27	0,31	61
8	Wycieraczki z czujnikiem deszczu	1,00			1,11	0,31	54
9	Żaluzje p/słoneczne szyb tylnych bocznych	1,00			0,52	0,31	25
KOREKTA ZA WYPOSAŻENIE DODATKOWE							<b>1 189 PLN</b>
KOREKTA ZA WYPOSAŻENIE							<b>1 189 PLN po korekcie: 16 764 PLN</b>
Przebieg normatywny							<b>263 800 km</b>
Przebieg rzeczywisty odczytany							<b>353 834 km</b>
KOREKTA ZA PRZEBIEG							<b>-2 717 PLN po korekcie: 14 047 PLN</b>

**KOSZT NAPRAWY NETTO (Naprawa konieczna)**

Stawka mech. / blacharska	<b>75,00 PLN/rbg</b>
Stawka lakiernicza	<b>75,00 PLN/rbg</b>
Urealnienie (zmniejszenie) cen części	<b>0,0 %</b>
Części plus normalia	<b>4 770,00 PLN</b>
<b>RAZEM</b>	<b>4 770,00 PLN</b>