

ZINTEGROWANY SYSTEM ROLNICZEJ INFORMACJI RYNKOWEJ

RYNEK OWOCÓW I WARZYW ŚWIEŻYCH

NR 37/2022

22.09.2022 r.

Notowania za okres: 12.09 – 22.09.2022 r.

Biuletyn tygodniowy.

Informacje zamieszczane w niniejszym biuletynie przekazywane są przez podmioty włączone do Zintegrowanego Systemu Rolniczej Informacji Rynkowej (ZSRIR).

Podstawy prawne:

- ustawa z dnia 30 marca 2001 r. o rolniczych badaniach rynkowych (Dz.U. 2015, poz. 1160 – tekst jednolity);
- rozporządzenie Ministra Rolnictwa i Rozwoju Wsi z dnia 8 marca 2021 r. w sprawie zbieranych danych rynkowych (Dz. U. z 2021 r., poz. 589).

Spis treści

1. Ceny skupu – Instytut Ekonomiki Rolnictwa i Gospodarki Żywnościowej	3
1.1. Ceny skupu netto w zakładach przetwórczych i chłodniach (zł/kg)	3
1.2. Ceny skupu netto warzyw i owoców w spółdzielniach ogrodnich (zł/kg)	4
2. Średnie tygodniowe ceny producenta – Krajowa Rada Izb Rolniczych	6
3. Rynek hurtowy	7
3.1. Cena warzyw na rynkach hurtowych	7
3.2. Cena owoców na rynkach hurtowych	8
3.3. Zmiana cen hurtowych dla wybranego asortymentu owoców i warzyw	9
4. Ceny jabłek – organizacje producentów	10
4.1. Ceny jabłek w skupie	10
4.2. Ceny jabłek w sprzedaży	10
5. Średnie ceny zakupu owoców i warzyw płacone przez sieci handlowe	11
6. Wykresy – średnie ceny na rynkach hurtowych	12
7. Wykres – średnie ceny jabłek w Polsce w 2022 r.	13

Dodatkowe informacje.

1. Informacje dot. cen skupu dostarczane są przez IERiGŻ Zakład Ekonomiki Gospodarstw Rolnych i Ogrodnich

2. Informacje dot. cen producenta dostarczane są przez KRIR MRiRW

3. Informacje dot. cen hurtowych dostarczone są przez przedstawicieli niżej wymienionych rynków hurtowych i ośrodków doradztwa rolniczego.

Warszawski Rolno-Spożywczy Rynek Hurtowy S.A. – **Bronisze** – www.bronisze.com.pl; Giełda - Białystok Podlaskie Centrum Rolno Towarowe S.A. - <https://www.podlaskiecentrum.pl/>; Lubelski Rynek Hurtowy S.A. – **Lublin** – www.elizowka.pl, Wielkopolska Gildia Rolno-Ogrodnicza S.A. – **Poznań** – www.wgro.com.pl; Podkarpackie Centrum Hurtowe Agrohurt S.A. – **Rzeszów** – www.mgrt.rzeszow.pl; Zachodniopomorskie Centrum Hurtowe **Rolhurt**- www.rolhurt.pl, **Mewat Bydgoszcz** - www.targowisko.mewat.pl, **Rolno-spożywczy rynek hurtowy**- <http://www.targpiast.com.pl/>, Łódzki Rynek Hurtowy ZIAZDOWA S.A. <https://zjazdowa.com.pl/>, Radomska Giełda Rolna - <https://rsrh-radom.pl/>, Targowisko Miejskie Sandomierz - <http://targowiskasandomierz.pl/>, Kompleks Handlowy RYBITWY - <https://khrybitwy.pl/>.

4. Informacje dot. cen targowiskowych ziemniaków i cebuli dostarczone są przez pracowników ośrodków doradztwa rolniczego.

1. Ceny skupu – Instytut Ekonomiki Rolnictwa i Gospodarki Żywnościowej

1.1. Ceny skupu netto w zakładach przetwórczych i chłodniach (zł/kg)

Ceny skupu netto warzyw i owoców w spółdzielniach ogrodniczych zbierane 19-20 IX 2022 r.

Ceny skupu netto w zakładach przetwórczych i chłodniach zbierane 19-20 IX 2022 r. (zł/kg)												
Województwa	Fasola szparagowa	Cebula obrana	Pomidory do mrożenia	Kalafiori różyczkowane	Brokuły różyczkowane	Papryka drążona	Pory	Maliny do mrożenia	Jabłka przemysłowe	Jeżyny	Śliwki do mroź.	Borówka wysoka
dolnośląskie												
kujawsko-pomor.												
kujawsko-pomor.	1,15zł/zielona-1,20zł/żółta	2,20zł	0,80zł-0,85zł				1,50zł					
kujawsko-pomor.	1,20zł/żółta	2,30zł	0,87zł				1,40-1,50zł					
kujawsko-pomor.				1,70zł/l/-1,85zł/l	2,80zł/l/-2,90zł/l							
lubelskie		2,00-2,25zł		1,70zł/l/-1,80zł/l	2,90zł/l				0,38-0,42zł			8,00zł
lubelskie			0,85zł							6,00zł-6,50zł	1,00zł-1,10zł/W	8,10zł-8,20zł
lubelskie				1,80zł/l				8,00zł/l/-8,50zł/l		6,70zł		
lubelskie								8,10zł/l/-8,70zł/l				
lubuskie					2,90zł/l/-3,00zł/l						1,10zł-1,20zł/W	
łódzkie							1,45zł					
łódzkie											0,90-1,10zł/W	
małopolskie						3,45zł/śółta			0,39-0,43zł			
mazowieckie									0,38-0,41zł	7,00zł		8,00zł-8,20zł
mazowieckie												
podkarpackie	1,15zł/zielona-1,25zł/żółta					3,30/czerwona-3,40/żółta						
podkarpackie												
podlaskie									0,42zł			
podlaskie												
śląskie												
świętokrzyskie												
wielkopolskie			0,90zł									
wielkopolskie			0,90zł									
zachodnio-pomor.		2,30zł	0,90zł									
średnio	1,15zł/zielona-1,23zł/żółta	2,00-2,26zł	0,86zł	1,60zł/l/-1,70zł/l	2,85zł/l/-2,93zł/l	3,30/czerwona-3,43/żółta	1,40-1,48zł	8,05zł/l/-8,60zł/l	0,38-0,42zł	6,55zł	0,90-1,10zł/W	8,10zł
tydzień temu	1,15zł/zielona-1,23zł/żółta	2,10-2,30zł	0,90zł-1,00zł	1,60zł/l/-1,70zł/l	2,75zł/l/-2,90zł/l	-	-	28zł/l/-12,85zł/l-13,50zł/ext	0,36zł	8,18zł	0,82-0,93zł/W	8,10zł
rok temu	0,85zł	1,16zł	0,60-0,70zł/k	1,25/k/l/-1,38/k/l	2,05/k/l/-2,25k/l	2,45zł/żółta-2,50zł/czerwona	1,30zł	17,03zł/l/-17,50zł/l	0,31-0,37zł	9,00-9,50zł	0,87-1,19zł	7,12zł/l/-8,00zł/l

Ceny zbierane w dniach: 19 – 20.09.2022 r.

1.2.Ceny skupu netto warzyw i owoców w spółdzielniach ogrodniczych (zł/kg)

Ceny skupu netto warzyw i owoców w spółdzielniach ogrodniczych zbierane 19-20 IX 2022 r.																
Województwo	Buraki ćwikłowe	Cebula	Czosnek/główka	Fasola szp.	Kalafiory/a	Brokuły/a	Kapusta biała	Kapusta czerwona	Kapusta pekińska	Kapusta włoska	Kiszona kapusta	Salata masłowa/a	Salata lodowa/a	Cukinia	Dynia	Bakłażan
lubelskie				5,50		3,50	1,30	1,50	3,50 a	2,50	4,00	1,95	3,25	2,85	2,15	
lubelskie	1,15	1,55	1,10		3,60	3,50	1,55	2,20 a	2,80 a					2,20		6,70
łódzkie		1,85	1,05	6,00	3,20	3,80	4,00 a	1,75	3,20	2,00	3,65	2,10	3,50	3,00	1,95	5,85
łódzkie	1,15	1,60			3,50	3,40	1,65	1,80						2,00		
małopol.	1,00		0,95			3,50	1,65	2,00	2,85	5,00 a	3,50	1,90	3,00		2,00	5,00
małopol.		1,77		6,80	3,00	3,20	3,70 a		2,90	2,20		2,25	3,30	2,50	2,20	
małopol.	1,20	1,60	1,10		4,10		1,50	2,80a	3,70	2,30	3,80	2,60		2,20		6,50
małopol.	1,00	1,90	1,00	7,00	3,65	3,00	1,60	2,75 a	3,30 a						1,80	6,75
mazowiec.	1,20	1,70	1,10	8,50		3,60	1,70	1,80	3,60			2,50	3,70		2,30	6,90
podkarp.		1,80	1,10		4,00	2,50	3,90 a	1,65	3,00	5,20 a	3,55		3,00	2,70	2,50	
podkarp.	1,10	1,50	1,00	8,00	4,20			2,40 a		3,50 a	3,50	2,60	3,50	2,60		6,80
Cena średnia	1,11	1,70	1,05	6,97	3,66	3,33	1,56 (3,87 a)	1,75 (2,45 a)	3,21 (3,20 a)	2,25 (4,57 a)	3,67	2,27	3,32	2,51	2,13	6,36
tydzień temu	1,22	1,65	1,06	7,35	3,73	3,61	1,61 (3,83 a)	1,86 (2,75 a)	3,13 (3,00 a)	2,43 (4,37 a)	3,57	1,97	3,19	2,34	2,09	5,13
rok temu	0,70	0,88	1,09	5,18	2,88	2,24	0,54	1,11	1,75 (3,15 a)	2,36 a	2,68	1,66	3,04	3,33	2,20	3,58

Województwo	Pomidory spod osłon	Pomidory gruntowe	Ogórki spod osłon	Rzodkiewka/b	Papryka czerwona	Papryka zielona	Koperek/b	Szczypiorek/b	Natka pietruszki/b	Marchew	Pieczarki	Pietruszka	Pory /a	Selery	Kalarepa/a	Ziemniaki
lubelskie	3,80	2,20	3,70	1,15	3,70	2,70	1,20	1,15	1,25	1,20	7,40	3,50	2,80	3,20	1,40	0,90
małopol.	4,10	2,50	4,00	1,30			1,35	1,25	1,35	1,00	6,90	3,20	1,55 a	2,85	1,50	
małopol.	3,90				4,00	3,15	1,30	1,10	1,50		6,80	3,00	1,25 a	3,00	1,60	0,85
małopol.	3,70	2,40	3,60	1,10			1,30	1,15	1,15	1,25		3,50	2,80	3,70		1,10
mazowiec.	3,70	1,70		1,10	3,60	2,75				1,40	6,80		3,20	3,50	1,60	1,10
podkarp.	4,00		3,90	1,50			1,20	1,17	1,10	1,10	7,00	3,77	1,30 a		1,30	1,00
podkarp.	3,80	2,30	3,70	1,15	3,90	2,70				1,45	6,80	3,00	3,00	2,60	1,40	1,10
Cena średnia	3,86	2,22	3,78	1,22	3,80	2,83	1,27	1,16	1,27	1,23	6,95	3,33	2,95 (1,37 a)	3,14	1,47	1,01
tydzień temu	3,54	1,84	3,61	1,18	3,70	2,70	1,19	1,14	1,16	1,28	7,27	3,52	3,06 (1,28 a)	3,09	1,59	1,06
rok temu	4,08	-	3,79	-	3,64	2,16	-	0,86	-	0,78	6,84	3,11	2,08 (1,03 a)	2,16	1,39	0,59

a/sztuka,b/peczek

Wykorzystanie możliwe wyłącznie z dokładnym podaniem źródła.

Województwo	Gruszki	Jabłka deserowe*	Idared	Jonagold	Szampion	Golden Delicious	Antonówka	Jabłka odmian wcz.	Piros	Jabłka przemysłowe	Śliwki	Brzoskwinie	Maliny deserowe	Borówka wysoka
lubelskie	3,30	1,00-1,50	1,00	1,35	1,40	1,55	2,00	1,20-1,40	1,20	0,37	1,00	6,00	20,00	15,00
łódzkie							2,10	1,20-1,30	1,25	0,40	1,55			14,00
łódzkie	2,90							1,10-1,35		0,40	1,15	5,50	18,20	
łódzkie		1,20-1,40	1,10	1,30	1,40	1,40	2,00				1,00-1,10		21,00	15,50
małopolskie	3,50							1,20-1,50	1,15	0,42		6,00		10,00
małopolskie		1,15-1,40		1,40	1,50	1,50	2,15				1,50		16,00	
małopolskie	4,00	1,10-1,35	1,00		1,40			1,35	1,30					
małopolskie	3,20							1,10-1,55	1,10	0,44	1,50	5,75	18,00	11,50
małopolskie		1,25-1,45	1,20		1,40	1,45	1,90	1,20-1,60		0,38	1,00-1,10		20,00	14,50
mazowiec.	3,15			1,37						0,45		5,60		18,00
mazowiec.	2,30	1,00-1,40	1,00	1,40	1,30	1,40	1,80	1,40-1,50	1,30	0,37	1,20	5,00-6,00	19,00	15,00
podkarp.											1,30	6,50	14,00	13,50
podkarp.	3,00	1,45		1,45		1,45		1,40	1,45		1,80		19,00	
Cena średnia	3,17	1,28	1,06	1,38	1,40	1,46	1,99	1,33	1,25	0,40	1,27	5,79	18,36	14,11
tydzień temu	3,24	1,28	1,06	1,36	1,39	1,43	1,92	1,33	1,29	0,38	1,12	5,24	18,88	13,20
rok temu	2,43	0,98	0,90	-	-	-	-	-	-	0,29	1,96	-	25,00	25,20

s/"suchy" przemysł, */do średniej nie wliczana jest odmiana Antonówka

Ceny zbierane w dniach: 19 – 20.09.2022 r.

2. Średnie tygodniowe ceny producenta – Krajowa Rada Izb Rolniczych

Województwo/Towar	Mazowieckie			Świętokrzyskie			Wielkopolskie		
	12.09 - 18.09.2022r. cena w zł/kg (szt*)	05.09 - 11.09.2022r. cena w zł/kg (szt*)	tygodniowa zmiana ceny w %	12.09 - 18.09.2022r. cena w zł/kg (szt*)	05.09 - 11.09.2022r. cena w zł/kg (szt*)	tygodniowa zmiana ceny w %	12.09 - 18.09.2022r. cena w zł/kg (szt*)	05.09 - 11.09.2022r. cena w zł/kg (szt*)	tygodniowa zmiana ceny w %
Jabłka (op.5-20 kg) Golden delicious (70/80mm)	--	--	--	--	--	--	--	--	--
Jabłka (op.5-20 kg) Jonagold+Jonagored (70/80mm)	--	--	--	--	--	--	--	--	--
Jabłka (op.5-20 kg) Idared (70/80mm)	--	--	--	--	--	--	--	--	--
Jabłka (op.5-20 kg) Shampion (70/80mm)	1,50	--	--	--	--	--	--	--	--
Jabłka (op.5-20 kg) Boskoop (70/80mm)	2,00	2,00	0,0	--	--	--	--	--	--
Jabłka (op.5-20 kg) Gala (65/70mm)	1,50	1,20	25,0	1,35	--	--	--	--	--
Gruszki (op.5-20 kg) Lukasówka (65/70 mm)	2,50	--	--	--	--	--	--	--	--
Cebula żółta 40-80 mm; op.5-25 kg	--	--	--	--	--	--	--	--	--
Cebula biała 40-80 mm op.5-25 kg	1,85	1,70	8,8	2,00	3,00	-33,3	2,02	2,02	0,0
Marchew wszystkie odmiany pakowane luzem	1,15	1,20	-4,2	1,45	1,45	0,0	1,64	1,65	-0,2
Pietruszka korzeń op. 10 kg	--	--	--	4,00	4,00	0,0	4,15	4,15	0,0
Pomidory, typ okrągły; op. 5-6-kg	--	--	--	2,90	2,75	5,5	3,90	2,36	65,5
Ogórki, typ gładkie; op. 5-6 kg	--	--	--	4,50	4,00	12,5	5,00	5,00	0,0
Seler	--	--	--	4,00	4,00	0,0	3,70	3,70	0,0
Salata masłowa za główkę	--	--	--	2,50	2,50	0,0	--	--	--
Szparagi biało/fioletowe >16mm	--	--	--	--	--	--	--	--	--
Burak ćwikłowy op. 10-15 kg	--	--	--	1,10	1,10	0,0	1,33	1,30	2,4
Kalafior 12-20 cm	--	--	--	5,25	4,00	31,3	2,50	2,56	-2,3
Kapusta biała zł/kg	--	--	--	--	--	--	2,70	2,68	0,9
Rzodkiewka za pęczek 10 szt	--	--	--	--	--	--	--	--	--
Ziemniaki (op. 15 kg)	--	--	--	1,10	1,00	10,0	--	--	--
Pieczarki 30-65 mm	--	--	--	8,25	8,25	0,0	5,92	5,92	0,0

Wykorzystanie możliwe wyłącznie z dokładnym podaniem źródła.

3. Rynek hurtowy

3.1. Cena warzyw na rynkach hurtowych

Ceny **WARZYW** na rynkach hurtowych w dniach: 16.09- 21.09.2022r

		Bronisze		Gdańsk		Kalisz		Lublin		Łódź		Poznań		Radom		Rzeszów		Szczecin	
Data notowania		2022-09-20		2022-09-16		2022-09-21		2022-09-16		2022-09-16		2022-09-20		2022-09-16		2022-09-21		2022-09-19	
Owoce		Max	Min	Max	Min	Max	Min	Max	Min	Max	Min	Max	Min	Max	Min	Max	Min	Min	Max
KRAJOWE																			
Buraki ćwikłowe	kg	1,00	1,50	1,80	1,80	1,20	1,50	1,50	1,60	0,80	2,00	2,00	2,80	1,00	1,20	1,00	1,50	1,50	1,80
Cebula biała	kg	1,65	2,20	1,80	1,80	2,50	2,50	2,13	2,34	1,20	2,40	2,00	2,80	2,00	2,20	2,00	3,00	3,50	3,50
Kalafior	szt.	4,00	7,00	5,00	5,00	3,50	5,00	3,50	5,00	4,00	7,00	45,00	6,50	5,00	6,00	6,00	7,00	5,50	6,00
Kapusta biała	kg	1,10	1,50			1,20	1,50			1,00	1,75			0,80	1,00			5,50	5,50
	szt.	4,25	5,50	4,16	4,16			4,00	5,00			5,00	6,00			4,00	5,00		
Kapusta młoda	szt.									3,00	5,00								
Marchew	kg	1,00	1,30	1,50	1,50	1,40	1,60	1,70	1,80	1,20	2,00	1,80	2,20	1,00	1,50	1,80	2,50	1,50	1,80
Ogórki długie	kg							4,00	7,00			6,00	6,80	2,40	3,00			6,00	6,50
Ogórki gruntowe	kg	4,00	6,50			4,00	4,50	3,50	5,00					5,00	6,00	3,00	6,00		
Ogórki krótkie	kg	5,50	8,00			6,50	7,00			4,00	6,00							5,00	5,50
Papryka czerwona	kg	5,50	7,50	4,00	6,00	7,00	8,00	5,40	7,80	3,00	7,00	7,00	8,00	4,00	5,00	5,50	6,00	7,00	8,00
Papryka zielona	kg	4,50	5,50	4,20	4,20	4,00	4,00			3,60	5,00	5,40	6,00	3,00	4,00			5,00	6,00
Papryka żółta	kg	5,50	7,50	6,00	6,00	7,00	7,00	6,00	6,00	5,00	7,00	7,20	8,00	4,00	5,00			7,50	7,50
Pietruszka	kg	4,00	5,00	4,40	4,40	4,00	5,00	5,60	6,40	3,20	5,00	5,00	6,00	5,00	6,00	5,00	6,00	4,00	4,50
Pomidory	kg	5,00	7,00	2,50	4,00	5,50	6,33	2,64	4,35	2,50	4,17	5,83	6,67	3,00	5,00			6,50	7,50
Pomidory gruntowe	kg	1,66	3,00							1,39	2,78			2,00	2,50				
Pomidory malinowe	kg	4,00	7,50	2,50	4,00	5,00	5,67	3,30	4,34	3,00	5,00	5,83	6,67			3,00	4,00		
Pory	szt.	0,75	2,20			2,00	2,00	2,00	2,50	1,80	2,50	1,80	2,00			2,50	3,00		
Rzodkiewka	peczek	1,50	2,50	1,80	1,80	1,50	2,50	1,60	2,00	1,50	2,30	1,60	2,00	1,40	1,60	1,60	2,00	1,20	1,50
Sałata	szt.	2,00	3,33			2,08	2,50	2,50	2,50	2,50	3,50	2,50	2,92	2,00	2,00	2,00	2,50	3,00	3,50
Selery	kg	2,60	4,00	4,40	4,40	4,00	4,00	4,00	5,00	2,00	4,00	5,00	6,00	3,60	3,80	5,00	6,00	3,50	4,00
Ziemniaki	kg	0,80	1,50	1,13	1,13	1,00	1,33	1,33	1,54	0,80	1,07	1,20	1,47	1,00	1,20	1,20	1,50	1,33	1,33
Boczniaki	kg	13,99	20,00					16,67	17,30										
Pieczarki	kg	6,49	8,00	8,00	8,00	6,00	8,00	7,67	8,67	7,33	8,33	8,67	10,00	7,00	7,50	8,00	9,00	8,00	8,50

Wykorzystanie możliwe wyłącznie z dokładnym podaniem źródła.

3.2. Cena owoców na rynkach hurtowych

Ceny **OWOCÓW** na rynkach hurtowych w dniach: 16.09- 21.09.2022r

Miejscowość			Bronisze		Gdańsk		Kalisz		Lublin		Łódź		Poznań		Radom		Rzeszów		Szczecin	
Data notowania			2022-09-20		2022-09-16		2022-09-21		2022-09-16		2022-09-16		2022-09-20		2022-09-16		2022-09-21		2022-09-19	
Owoce	Odm.	Jedn.	Min	Max	Min	Max	Min	Max	Min	Max	Min	Max	Min	Max	Min	Max	Min	Max	Min	Max
KRAJOWE																				
Gruszki		kg	3,00	5,00			4,00	5,00	3,00	4,00			5,00	6,00	2,00	3,00	3,00	4,00	4,50	6,00
Jabłka																				
	Celesta	kg	2,00	3,30					2,14	2,34			3,33	3,33						
	Cortland	kg									1,00	2,00	3,00	3,33						
	Delikates	kg	1,50	2,50			2,00	2,33	2,33	2,34	1,33	2,00								
	Gala	kg	1,50	2,00	2,50	2,50														
	Ligol	kg	1,50	2,00	2,50	2,50							3,00	3,33						
	Lobo	kg	0,10	0,17									3,00	3,33						
	Paulared	kg	1,50	2,25			2,00	2,33	2,00	2,34	1,00	2,00	2,67	3,33						
	Piros	kg	1,85	3,25			2,00	2,00			1,33	2,00								
	Szampion	kg	1,50	2,00	2,50	2,50					1,00	1,67								
	Antonówka	kg	2,33	3,00			2,67	3,33	2,00	2,67	1,33	2,00	3,33	3,67						
Maliny		kg	17,00	22,00	28,00	30,00	24,00	32,00	20,00	32,00	20,00	28,00	24,00	32,00			26,00	28,00	35,00	37,00
Morele		kg							9,00	9,00	6,00	7,00					7,00	8,00		
Śliwki		kg	1,00	2,00			2,00	2,00	2,00	2,50	1,00	3,50	2,00	3,00	1,00	2,00	1,50	3,00	3,00	3,50
Truskawki		kg	10,00	20,00			14,00	14,00	12,50	14,00	10,00	12,00	20,00	24,00	10,00	12,00			20,00	20,00
IMPORTOWANE																				
Ananasy		szt.	5,50	7,00	6,00	14,00	6,00	16,00	9,00	10,00	9,00	11,00			4,00	6,00	5,00	6,00	9,00	9,00
Arbuzy		kg	2,00	4,00	4,00	4,00	3,50	4,00	3,80	4,00	3,50	4,50	3,00	5,00	3,00	4,00	2,50	3,00	3,80	4,00
Banany		kg	5,84	6,20	5,55	5,55	6,67	6,67	5,50	7,00	5,56	6,39	6,39	7,22	6,00	6,00	4,89	5,00	6,50	7,00
Brzoskwinie		kg	5,00	7,50	5,00	8,00	6,00	6,00	5,00	6,00	7,00	7,50	8,50	9,50	6,00	10,00	7,00	8,00	8,00	8,00
Cytryny		kg	5,00	7,00	5,00	6,60	9,00	9,00	5,50	6,40	6,00	7,00	6,50	8,00	6,00	7,00	7,00	7,50	7,50	7,50
Grejpfruty		kg	4,00	7,00	5,00	5,00	6,00	15,00	5,00	7,00	6,47	7,06	5,36	7,50	5,00	6,00	6,50	7,00	8,50	8,50
Gruszki		kg	5,50	7,00	3,00	7,00	6,00	6,00			6,25	7,08	7,50	8,50	5,00	6,00				
Mandarynki		kg	6,00	10,00	8,00	8,00	8,00	9,00	7,50	10,40	8,00	9,00	8,00	10,00	7,00	9,00	7,00	8,00	9,00	9,00
Morele		kg	7,00	11,00	12,00	12,00	8,00	8,00					12,00	14,00						
Nektarynki		kg	5,00	11,00	6,50	11,00	8,00	8,00	7,50	8,50	7,00	10,00	9,00	11,00	6,00	7,00	7,50	8,00	8,00	8,00
Pomarańcze		kg	5,00	7,00	6,00	6,00	4,50	7,50	6,80	7,40	6,00	7,50	6,50	8,00	5,00	6,00	5,00	8,00	5,50	6,50
Winogrona		kg	4,00	9,00	3,00	11,00	6,00	12,00	6,80	8,29	8,00	10,00	8,57	9,71	6,00	8,00	11,00	12,00	6,50	8,00

Wykorzystanie możliwe wyłącznie z dokładnym podaniem źródła.

3.3. Zmiana cen hurtowych dla wybranego asortymentu owoców i warzyw

Produkt	Jedn.	Cena zł/jedn				Zmiany ceny (%)							
		2022-09-22		2022-09-15		w stosunku do poprzedniego notowania*)		2 tyg.		3 tyg.		4 tyg.	
		Min	Max	Min	Max	Min	Max	Min	Max	Min	Max	Min	Max
1	2	3	4	5	6	7	8	9	10	11	12	13	14
Warzywa krajowe													
Boczniki	kg	15,33	18,65	16,89	19,93	-9,2	-6,4	-16,4	-5,6	-9,2	-6,0	-9,8	-6,0
Buraki ćwikłowe	kg	1,31	1,74	1,43	1,87	-8,5	-6,5	13,3	27,2	14,7	20,9	-8,2	2,6
Cebula biała	kg	2,09	2,53	2,02	2,45	3,3	3,2	4,2	5,6	4,3	4,6	6,3	5,8
Kalafior	szt.	9,06	6,06	4,25	5,69	113,1	6,5	118,5	16,7	165,9	32,7	115,6	15,1
Kapusta biała	kg	1,92	2,25	2,27	2,61	-15,5	-13,7	-0,3	-8,5	-3,6	-4,3	9,7	-2,6
Kapusta młoda	szt.	3,00	5,00	3,25	4,75	-7,7	5,3	-26,5	0,0	-25,8	0,8	-21,2	3,4
Marchew	kg	1,43	1,80	1,54	1,91	-7,2	-5,8	6,7	4,3	5,2	2,1	-14,4	-12,2
Ogórki gruntowe	kg	3,90	5,60	3,75	5,13	4,0	9,3	0,0	12,0	69,6	60,0	95,8	62,3
Ogórki krótkie	kg	5,25	6,63	5,00	6,30	5,0	5,2	32,9	24,2	171,6	125,9	65,8	59,0
Papryka czerwona	kg	5,38	7,03	5,01	6,56	7,2	7,3	12,7	17,2	32,1	33,1	20,2	17,5
Papryka zielona	kg	4,24	4,96	4,30	5,07	-1,3	-2,3	16,0	8,4	19,5	13,8	17,9	12,7
Papryka żółta	kg	6,03	6,75	5,64	6,44	6,8	4,8	14,0	9,9	29,6	22,7	16,6	6,6
Pietruszka	kg	4,47	5,37	4,90	5,91	-8,8	-9,2	0,9	0,3	2,8	-1,2	-11,7	-11,3
Pomidory	kg	4,18	5,63	3,47	4,68	20,4	20,3	48,9	41,7	46,7	47,9	39,1	32,0
Pomidory gruntowe	kg	1,68	2,76	1,59	2,43	5,9	13,7	36,5	23,2	36,5	23,2	-5,9	-1,3
Pomidory malinowe	kg	3,80	5,31	3,49	4,39	8,9	21,0	33,4	45,7	28,0	37,6	22,2	27,0
Pory	szt.	1,81	2,37	1,69	2,28	6,9	3,6	2,2	5,2	-2,8	7,6	-5,8	-5,3
Rzodkiewka	peczek	1,52	2,02	1,55	1,90	-1,8	6,4	-0,7	4,6	7,9	16,7	1,5	13,0
Salata	szt.	2,32	2,84	2,45	2,92	-5,1	-2,6	3,2	9,4	7,2	14,7	-0,3	4,4
Selery	kg	3,79	4,58	3,73	4,54	1,7	0,9	11,6	15,7	17,0	15,9	-9,0	-8,0
Ziemniaki	kg	1,09	1,34	1,13	1,39	-3,3	-3,8	19,9	26,1	26,5	24,8	1,6	4,9
Owoce krajowe													
Brzoskwinie	kg	4,00	5,00	5,44	7,33	-26,5	-31,8	-15,8	-13,0	9,1	-11,8	0,0	-13,8
Gruszki	kg	3,50	4,71	3,69	4,94	-5,1	-4,5	6,5	4,8	8,9	1,5	-11,1	-14,3
Maliny	kg	24,25	30,13	24,29	33,29	-0,1	-9,5	6,2	-3,9	15,5	0,4	0,5	-4,4
Morele	kg	7,33	8,00	7,50	8,00	-2,2	0,0	-1,1	-8,6	6,8	0,0	12,4	-3,4
Nektarynki	kg	4,00	5,00	5,00	6,00	-20,0	-16,7	-11,1	11,1	33,3	0,0	33,3	11,1
Jabłka:													
<i>Celesta</i>	kg	2,49	2,99	2,37	2,83	5,2	5,8	9,3	29,0	21,5	40,2	51,0	28,2
<i>Ligol</i>	kg	2,33	2,61	1,50	2,00	55,6	30,6	79,5	-13,0	79,5	-13,0	79,5	-13,0
<i>Lobo</i>	kg	1,55	1,75	1,50	2,50	3,3	-30,0	19,2	-41,7	19,2	-41,7	19,2	-41,7
<i>Paulared</i>	kg	1,83	2,45	1,97	2,52	-6,8	-2,6	-0,3	-4,2	-6,3	-8,5	28,0	0,8
<i>Piros</i>	kg	1,73	2,42	1,96	2,65	-12,0	-8,7	-5,3	0,2	1,9	7,1	-4,9	-9,3
<i>Szampion</i>	kg	1,67	2,06	1,50	2,00	11,1	2,8	28,2	-31,5	28,2	-31,5	28,2	-31,5
Warzywa importowane													
Czosnek	kg	14,00	14,00	14,00	14,00	0,0	0,0	-12,5	-12,5	-6,7	-12,5	27,3	16,7
Owoce importowane													
Ananasy	szt.	6,69	9,88	7,07	10,14	-5,4	-2,6	-13,0	1,9	-8,5	-5,4	10,3	22,5
Banany	kg	5,88	6,34	5,60	6,46	5,0	-1,9	10,0	5,4	15,1	7,4	23,1	15,8
Brzoskwinie	kg	6,39	7,83	6,08	7,83	5,0	0,0	5,0	-1,1	-0,2	-2,1	-5,3	0,0
Cytryny	kg	6,39	7,33	6,16	7,04	3,7	4,2	3,0	1,1	-0,3	-0,5	0,3	1,1
Grejpfruty	kg	5,76	7,78	5,60	6,94	2,8	12,1	5,1	15,9	6,1	15,9	3,0	12,0
Gruszki	kg	5,54	6,93	5,94	6,83	-6,8	1,4	-5,9	4,8	4,5	9,0	1,4	9,4
Mandarynki	kg	7,61	9,16	7,19	8,93	5,9	2,6	7,0	7,0	13,2	16,2	11,7	12,0
Morele	kg	9,75	11,25	9,25	11,25	5,4	0,0	-1,3	-3,2	14,7	7,1	8,3	2,3
Nektarynki	kg	7,17	9,17	7,29	9,36	-1,6	-2,0	6,2	2,8	0,9	-6,5	2,4	-2,0
Winogrona	kg	6,65	9,78	6,61	9,13	0,7	7,2	-7,2	6,3	-7,8	-0,1	-12,9	-2,2

4. Ceny jabłek – organizacje producentów

4.1. Ceny jabłek w skupie

Skup jabłek przez organizacje producentów - główne odmiany

PLN/100kg

Odmiana	12 -18.09	05 -11.09	Zmiana [%]
Gala	153,8	147,8	4,0

PLN/100kg

Odmiana	12 -18.09	05 -11.09	Zmiana [%]
Średnia ważona (wszystkie odmiany)	139,9	120,5	16,1

4.2. Ceny jabłek w sprzedaży

Sprzedaż jabłek przez organizacje producentów - główne odmiany

PLN/100kg

Odmiana	12 -18.09	05 -11.09	Zmiana [%]
Gala	262,3	253,0	3,7
Jonagold/Jonagored	248,3	249,6	-0,5

* - odmiana nie uwzględniona w zgłoszeniu

PLN/100kg

Odmiana	12 -18.09	05 -11.09	Zmiana [%]
Średnia ważona (wszystkie odmiany)	246,3	192,0	28,3

5. Średnie ceny zakupu owoców i warzyw płacone przez sieci handlowe

OWOCE - luzem

Towar	Cena w zł/kg		Zmiana [%]
	2022-09-18	2022-09-11	
Jabłka wg odmian (krajowe):			
Boskoop			
Gala	2,78	2,64	5,3
Golden delicious	3,18	2,71	17,3
Idared	2,63	2,44	7,8
Jonagold/jonagored	2,42	2,44	-0,8
Pomarańcze odmiany:			
nieokreślone	6,74	6,44	4,7
Brzoskwinie (import):			
żółty miąższ	8,36	8,18	2,2
biały miąższ	9,11	9,11	0,0
nieokreślone	7,82	9,02	-13,3
Nektaryny (import):			
żółty miąższ	6,63	7,15	-7,3
nieokreślone	6,90	6,61	4,4

WARZYWA - luzem

Towar	Cena w zł/kg		Zmiana [%]
	2022-09-18	2022-09-11	
krajowe			
Marchew	1,75	1,76	-0,6
Pomidory na gałązkach	--	3,33	--
Pomidory okrągłe	3,83	3,60	6,4
Pomidory typu cherry	8,94	9,31	-4,0
Ziemniaki	1,59	1,52	4,6

WARZYWA - opakowania do 2 kg

Towar	Cena w zł/kg		Zmiana
	2022-09-18	2022-09-11	
krajowe			
Marchew	2,69	2,70	-0,4
Pomidory na gałązkach	11,20	11,13	0,6
Pomidory okrągłe	5,35	5,11	4,7
Pomidory typu cherry	11,45	12,12	-5,5
Ziemniaki	2,43	2,23	9,0
z importu			
Marchew	3,67	3,52	4,3
Pomidory typu cherry	13,82	13,46	2,7

Dane podane w tabelach oznaczają ostatni dzień analizowanego tygodnia.

6. Wykresy – średnie ceny na rynkach hurtowych

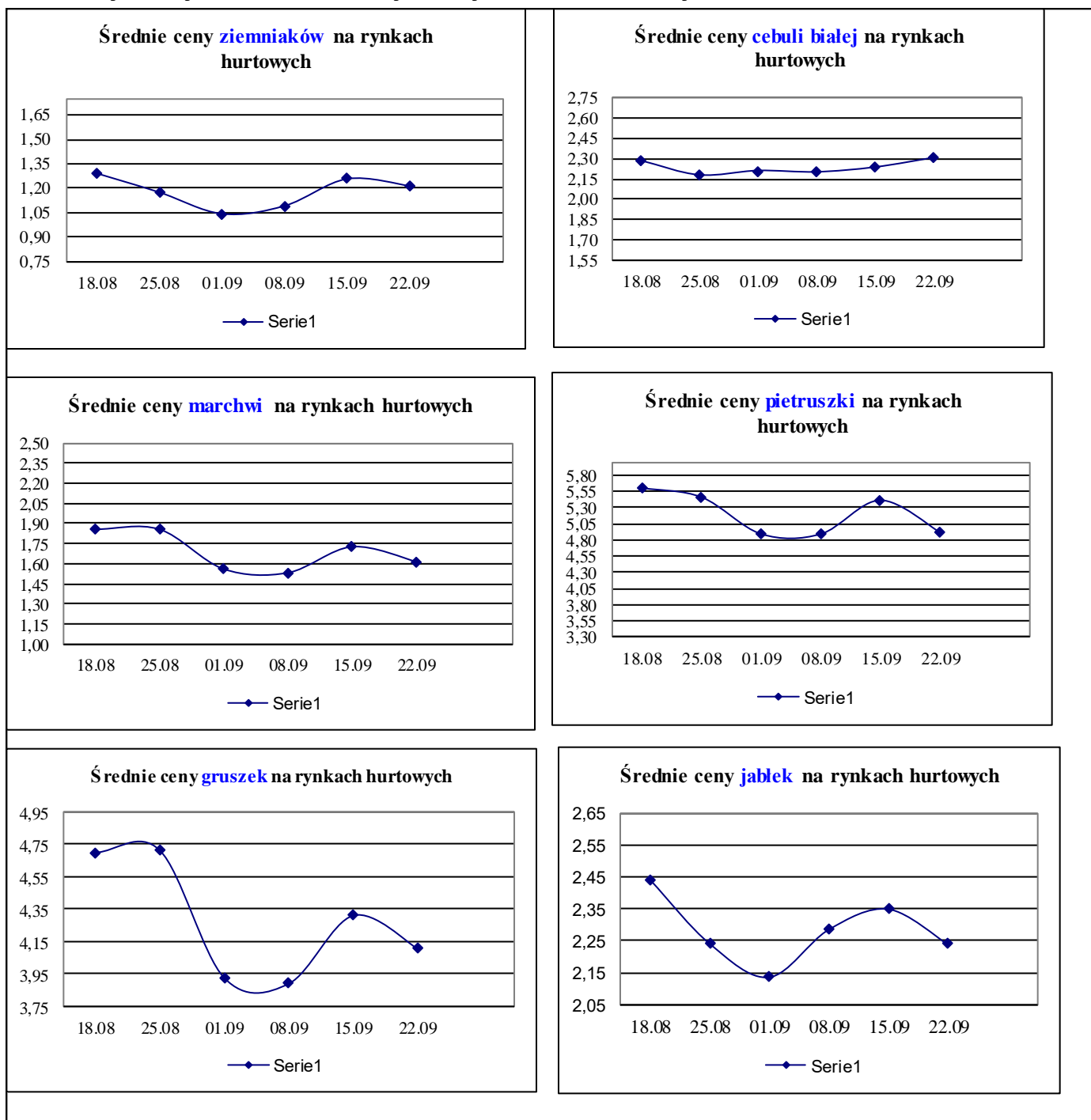

7. Wykres – średnie ceny jabłek w Polsce w 2022 r.

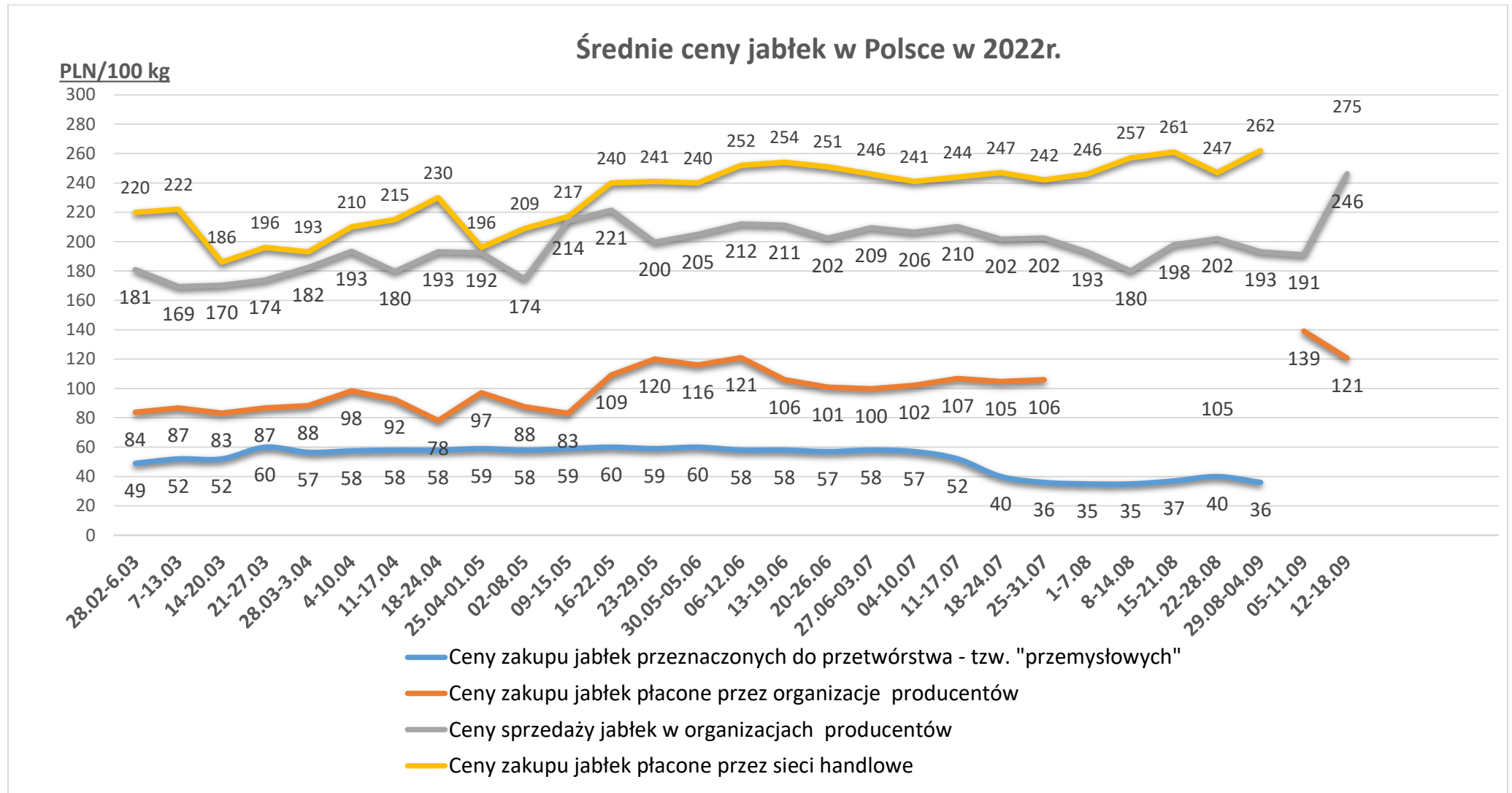

Ceny jabłek odmiany *Shampion* na rynkach hurtowych

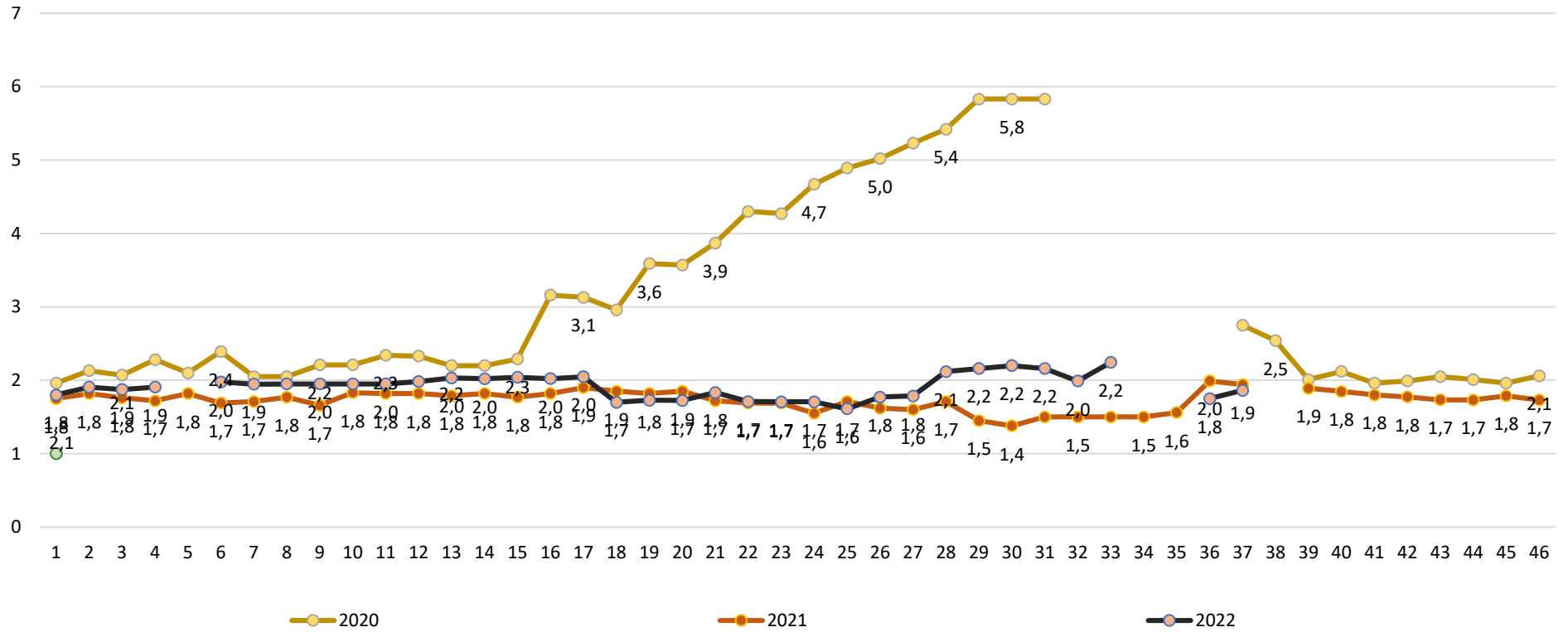

Wykorzystanie możliwe wyłącznie z dokładnym podaniem źródła.

Wydawca: Ministerstwo Rolnictwa i Rozwoju Wsi; 00-930 Warszawa ul. Wspólna 30

tel. (022) 623 27 67; fax (022) 623 27 06, 623 27 07

Adres internetowy: [strona ZSRIR](#); **E-mail:** Biuletyn@minrol.gov.pl

Autor: Tomasz Chruśliński tel. (022) 623-27-67; E-mail: Tomasz.Chruslinski@minrol.gov.pl,

Warunki dostępu do publikacji:

Tygodnik jest udostępniany zainteresowanym osobom bezpłatnie.

Rynek owoców i warzyw świeżych - ukazuje się w każdy czwartek.